

M

88
188

1914

КАРМАННЫЙ

СЕРЬСЬ

КИЕВЪ



Издательства „МЕРКУРИЙ“

Годъ изданія III-й

НАТУРАЛЬН. КРЫМСК. ВИНА
СКЛАДЪ ПОДОЛЬ, НИЖН.

Строительная Контора

„Искусственные

Сооруженія“

М. А. МАЛЬЦЕВА

КИЕВЪ, МАЛО-ЖИТОМІРСКАЯ 17, ТЕЛЕФ. 31-72.

ЖЕЛЪЗО-БЕТОНЪ.

88 / 188

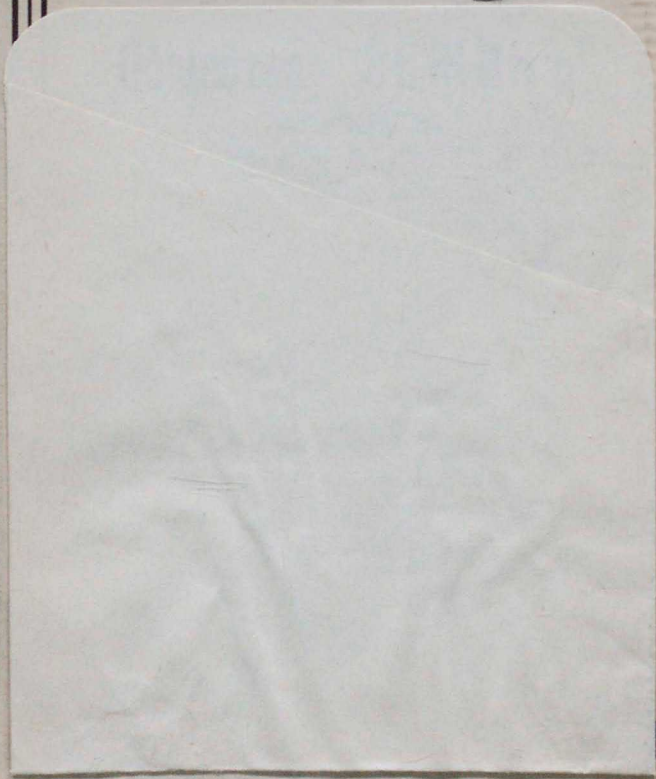
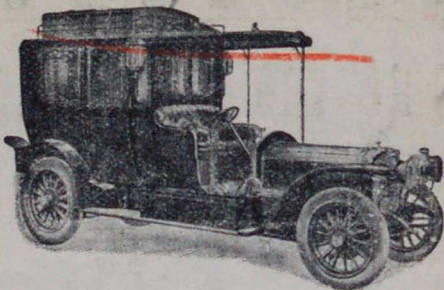

М 88 / 188

Общество Пароходства

по Днѣпру и его притокамъ

— и —

2-е Общество

по Днѣпру и его притокамъ

содержать почтово-пассажирскіе рейсы по
линіямъ:

Кіево-Екатеринославской,

Кіево-Гомельской,

Кіево-Могилевской,

Могилево-Оршанской,

Кіево-Пинской

Кіево-Чернобыльской,

Кіево-Черниговской и

Гомель-Вѣтковской.

О времени отхода пароходовъ ежедневно объявляется
въ Кіевскихъ газетахъ.

ЗАВОДЪ
ИСКУССТВЕННЫХЪ МИНЕРАЛЬНЫХЪ
ВОДЪ
Д. С. Шенфельда

Кіевъ, Константиновская 46 соб. домъ
телефонъ 24-89.

СУЩЕСТВУЕТЪ СЪ 1895 г.

ДОСТАВЛЯЕТЪ НА ДОМЪ:

по первому требованію

двойные двухлитровые большіе сифоны

ШИПУЧИХЪ ВОДЪ

какъ-то:

Зельтерская, Виши, Содовая.

Заказы принимаются по телефону
и по почтѣ.

Акционерное



Общество

„Артуръ Коппель“

КІЕВСКОЕ ОТДѢЛЕНІЕ.

Фундуклевская № 24.

Телефонъ № 679.

СПЕЦИАЛЬНОСТЬ:

Полное устройство подъѣзди. рельс. путей. Паровозы для широкой и узкой колеи. Вагоны и вагонетки для различныхъ цѣлей. Вагоны-цистерны. Стрѣлки. Поворотные круги и проч. Машины для разработки торфа. Землечерпалки для очистки прудовъ.

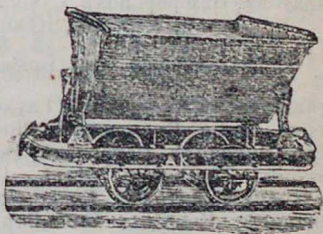
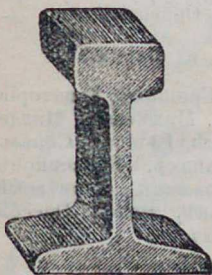

Адресъ для телеграммъ:
КОППЕЛРЕЛС—КІЕВЪ.

ГЕНЕРАЛЬНЫЯ ПРЕДСТАВИТЕЛЬСТВА: Акц. О-ва „Рихардъ Поле“ въ Ригѣ. Спец.: Паровые машины, котлы, лѣсопильные рамы и деревообдѣлочныя машины. Акц. О-ва „Бальке и К-о“ въ Бохумѣ. (Водоохлаждающія башни). Акц. О-ва „Панцеръ“ въ Берлинѣ. Несгораемыя кассы, сейфы и пр. Локомобили для промышленныхъ и сельско-хозяйственныхъ цѣлей.

С.-Петербургскій

МЕЖДУНАРОДНЫЙ КОММЕРЧЕСКИЙ БАНКЪ

УЧРЕЖДЕНЪ ВЪ 1869 ГОДУ.

| | |
|-------------------|------------------|
| Основной капиталъ | Руб. 48, 000 000 |
| Запасной „ | „ 24, 000 000 |
| Резервный около | „ 3, 000 000 |

Правленіе въ С.-Петербургѣ.

Отдѣленія: въ С.-Петербургѣ на Калашниковской Биржѣ (Товарный Отдѣлъ). Александровскѣ (Екатеринославск. губ.), Архангельскѣ, Баку, Бахмутѣ, Бердянскѣ, Варшавѣ, Виндавѣ, Вознесенскѣ, Екатеринославѣ, Елисаветградѣ, Каховкѣ, Кирсановѣ, Кишиневѣ, Кіевѣ, Кривомъ Рогѣ, Курскѣ, Луганскѣ, Мелитопольѣ, Москвѣ, Николаевѣ, Одессѣ, Покровской Слободѣ, Ростовѣ на Донѣ, Саратовѣ, Симферопольѣ, Старомъ Осколѣ, Умани, Харьковѣ, Херсонѣ, Юзовкѣ и Феодосіи.

Заграницей: въ Брюсселѣ и Парижѣ.

Агентства: въ Аккерманѣ, Глуховѣ, Гришинѣ, Евпаторіи, Керчи, Килии, Кременчугѣ, Лозовой, Михѣевкѣ, Миллеровѣ, Никопольѣ, Петровскѣ, Рузаевкѣ, Рѣжицѣ, Синельниковѣ, Таганрогѣ, Ялтѣ, Балаханахъ, Барвенковѣ, Большой Лепатихѣ, Большомъ Токмакѣ, Геническѣ, Джанкоѣ, Котласѣ, Ново-Воронцовкѣ, Новой Одессѣ, Орѣховѣ и Пологахъ.

Кіевское Отд. Спб. Международнаго Коммерческаго Банка и Контора Кіевскаго Отд. помѣщаются на Крещатикѣ, № 15, (противъ гор. Думы).



БЫСТРОРАБОТАЮЩИЕ
ЗЕМЛЯНЫЕ БУРАВА

(Патенты №№ 19025 и 19026).

Примѣняются: для установки столбовъ, кольевъ и тычинъ, для изслѣдованія почвъ, изысканій воды и устройства абиссинскихъ колодцевъ, для посадокъ лѣса, винограда и проч.

Прейсъ-куранты и отзывы бесплатно.

Адресъ для писемъ:
 почтовый ящикъ 312. Н. А. РОЗАНОВУ.

ТЕХНИЧЕСКАЯ КОНТОРА

М. С. РАКИТА

КІЕВЪ, Кузнечная 3. Тел. 24-50.

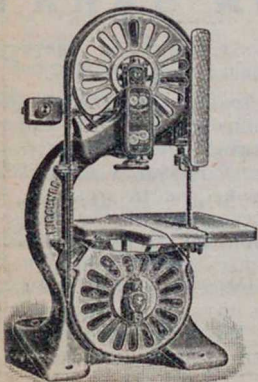

Агентство для Ю.-В. Россіи:

Фабрики Акц. 0-ва

КИРХНЕРЪ и К^о въ ЛЕЙПЦИГѢ.

Величайшая фабрика въ Европѣ по оборудованію лѣсопильн. завод. паркетн. фабр., столярн. и для обработки дерева мастерскихъ.

Нефтяныхъ двигателей

завода ULLRICH & HINRICHS RATTINGEN-OST приспособл. для мазута, нефти, керосина и газа. Самые усовершенств. единствен. эконом. и безопасн.

Іоанна Бентгена Ельбердфельдъ

Пилы продольн. и циркулярныя высш. качества ножи и инструм.

Кіевское Русское Торгово-Промышленное Общество Взаимнаго Кредита

ПРОИЗВОДИТЬ ВСѢ БАНКОВЫЯ ОПЕРАЦІИ

Переводы по всей Россіи, инкассо векселей и порученій, страхование выигрышныхъ билетовъ, ссуды подь 0/00/0 бумаги, движим. имущ., накладныя коносаменты и проч.

Ссуды подь недвижимыя имущества въ г. Кіевѣ и Кіевской губ.

Кіевъ, Крещатикъ 7. Телеф. 29-12. Телегр. „РУССОКРЕДИТЪ“

К І Е В С К І Й З Е М Е Л Ы Н Ы Й Б А Н К Ъ

Правленіе коего находится въ г. Кіевѣ по Институтской улицѣ въ собственномъ домѣ № 7.

Выдаетъ ссуды въ губерніяхъ: Кіевской, Подольской, Волынской и Черниговской, подь залогъ земель и городскихъ недвижимыхъ имуществъ.

Заемщики банка круговою порукою не обязываются и въ потеряхъ Банка не участвуютъ.

Ссуды выдаются: долгосрочныя, $4\frac{1}{2}$ 0/0 вкладными листами и краткосрочныя наличными деньгами. По долгосрочнымъ ссудамъ подь залогъ земель, на 66 лѣтъ, 2 мѣс., взимается съ погашеніемъ $5\frac{1}{4}$ 0/0 въ годъ.

Предѣльный срокъ ссудъ подь залогъ городскихъ имуществъ—38 лѣтъ, 4 мѣс. По новымъ городскимъ ссудамъ по г. Кіеву взимается съ погашеніемъ—60/0.

ЮЖНО-РУССКІЙ

ЗЕМЛЕДѢЛЬЧЕСКІЙ СИНДИКАТЪ

Кіевъ, Бульварная 9. впоследствии Фундукле-
евская 46. Телеф. 307.

Имѣя представительство, предлагаетъ машины
и орудія слѣдующихъ заводовъ:

Р. и Т. Эльворти—сѣялки, конныя молотилки, приводы
жатки, масляные прессы, мельницы и просо-
рушки.

Гартъ-Парръ—нефтяные тракторы.

Клейтона и Шульворта—локомобили и паровыя мо-
тилки.

Машиностроительный заводъ въ Фалунъ (Швеція). Неф-
тяные двигатели «Гамма» постоянные и локомобили.

Эккерта—плуги, пружинные культиваторы, кормоупар-
ники.

Шильвоки—жатки, косилки, сноповязалки, конныя грабли.

Ф. Циммермана—клеверныя молотилки.

Гейда—куколеотборники, машины для протравливанія
сѣмянъ.

К. Платца—конные и ранцевые пульверизаторы.

Товарищества Культиваторъ: сепараторы-сливкоотдѣли-
тели «Лакта» и «Милька».

**Паровые прессы Бр. Вельгеръ, Млынки и вѣялки Бр.
Реберъ, Центрофуги Кайзера.**

Молочная посуда—русскихъ и шведскихъ заводовъ.

**Суперфосфатъ, селитра, томасшлакъ, гипсъ, хлористый
барій, калийная соль, каинитъ.**

Сѣмена полевые и огородныя испыт. всхожести.

Прейскуранты по требованію бесплатно.

Гражданскій инженеръ

К. Х. ПРИДИПСКІЙ.

Изготовленіе чертежей,

СОСТАВЛЕНІЕ ПРОЭКТОВЪ, СМѢТЬ,
РАЗСЧЕТОВЪ ВСЯКИХЪ АРХИ-
ТЕКТУРНЫХЪ, ВОДОПРОВОД-
НЫХЪ и КАНАЛИЗАЦІОННЫХЪ
РАБОТЪ,

наблюденіе за постройкой
всѣхъ гражданскихъ соору-
женій.

Мар.-Благовѣщенская № 131, кв. 11.



Университетъ Св. Владиміра.

Любой иностранный языкъ можно изучить легче и скорѣе, чѣмъ свой родной.

Учасъ говорить въ дѣтствѣ, Вы говорили на языкѣ окружающихъ Васъ людей. Вы не могли бы научиться этому языку такъ легко, если бы Вы слышали вокругъ себя нѣсколько разныхъ языковъ.

Исходя изъ этого принципа, въ Школѣ Берлица съ Вами говорятъ на одномъ только, изучаемомъ Вами языкѣ, какъ на Вашемъ родномъ. Но теперь Вы находитесь въ болѣе благоприятныхъ условіяхъ. Ваши понятія уже сложились. Образование развило Вашу наблюдательность и теперь Вы въ состояніи изучить иностранный языкъ въ гораздо болѣе короткое время, чѣмъ то, въ какое Вы научились своему родному. Это кажется вполне понятнымъ и логичнымъ, а между тѣмъ всякій иной методъ, кромѣ натурального метода, употребляемаго въ Школахъ Берлица, потребуетъ у Васъ гораздо больше времени.

Запишитесь на бесплатный пробный урокъ или требуйте объяснительную брошюру, высылаемую по требован. бесплатно.

Межд. О-во „Школы Языковъ Берлица“
Фундуклеевская 12—14. Телефонъ 36-56.
Канцелярія открыта отъ 9 ч. утра до 10 ч. веч.

МОСКОВСКАЯ БИРЖЕВАЯ АРТЕЛЬ

ОТВѢТСТВЕННЫХЪ СЛУЖАЩИХЪ.

Дѣйств. на основаніи устава § 2, ст. I ВЫСОЧАЙШЕ утвержд. 16 Іюня 1905 г. Мнѣнія Государственнаго Совѣта. Кіевская Контора предлагаетъ торговымъ фирмамъ, казеннымъ, частнымъ учрежденіямъ и лицамъ, желѣзнымъ дорогамъ, пароходствамъ, фабрикамъ, заводамъ, приискамъ и пр. изъ среды своихъ членовъ вполне опытныхъ, отвѣтственныхъ интеллигентныхъ исполнителей обоего пола на должности: сборщиковъ денегъ по казенной продажѣ питей, бухгалтеровъ, кассировъ, кассиршъ, завѣдывающихъ магазинами, складами, конторами, управляющихъ имѣніями, домами, приемщиковъ свеклы и проч. съ полной отвѣтственностью за исправное исполненіе.

За дѣйствія своихъ членовъ Артель гарантируетъ всѣми своими капиталами хранящимися въ Московскомъ Государственномъ, въ Московскомъ Торгово Промышленномъ, и въ Русскомъ для внѣшней торговли Банкахъ, имуществомъ и круговою порукою всѣхъ членовъ не ограничено.

Лица желающія воспользоваться услугами Артели, благоволятъ обращаться въ **КІЕВСКУЮ КОНТОРУ** Пушкинская 11-а, кв. 8, близъ Фнудуклеевской телеф. 30-02.

Правленіе: Москва, Мясницкая, 38.

Адресъ для телеграммъ: **Трудогарантія.**

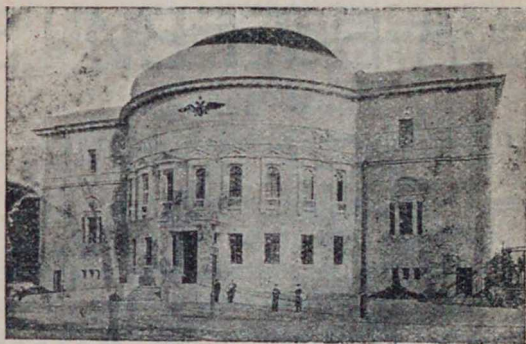

Кіевскій Педагогическій музей.

„КНИЖНЫЙ МІР“

**Антикварная
КНИЖНАЯ ТОРГОВЛЯ**

Семинаскаго

Кіев, Фундуклеевская № 26, во флигелѣ.

Покупает и продает КНИГИ по всѣм отраслям
знаній и

УЧЕБНЫЯ РУКОВОДСТВА

высших и средних учебных учреждений
НОВЫЯ и ПОДЕРЖАННЫЯ.

ТОРГОВЫЙ ДОМЪ
Е. А. БАСЕВИЧЪ

КІЕВЪ—ВИЛЬНА.

ПРЕДСТАВИТЕЛЬСТВА:



Акціонернаго О-ва Машиностроительныхъ
Заводовъ.

Густавъ Листъ въ Москвѣ.

Общества С.-Петербургскихъ Желѣзопрокатнаго
и Проволочнаго Заводовъ въ С.-Петербургѣ.
Донецко-Юрьевского Metallургическаго О-ва.

Акц. О-ва металлургич. и механич. заводовъ
«Беккеръ и К-о» въ Либавѣ.

Моторостроительныхъ заводовъ Акц. О-ва «Кар-
левикъ». Нефтяные двигатели, постоянные и
перевозные до 50 лощ. силъ.

Электромеханическ. завод. Ганцъ въ Будапештѣ.

Электрическія машины, электродвигатели, транс-
форматоры.

Оборудованіе станцій водоснабженія и электрич.
станцій освѣщ. и передачи силы.

**СМѢТЫ и ПРОЕКТЫ ПО ПЕРВОМУ
ТРЕБОВАНІЮ.**

Кіевская Контора помѣщается: Крещатикъ № 6.

Телефонъ 10-73.

ТОРГОВЫЙ ДОМЪ
Е. А. БАСЕВИЧЪ

КІЕВЪ—ВИЛЬНА.

ТЕХНИЧЕСКІЯ ТОРГОВО-КОМИССИОННЫЯ
КОНТОРЫ И СКЛАДЫ.

КІЕВЪ, КРЕЩАТИКЪ № 6. ТЕЛЕФ. № 1073.

Продажа желѣза сортового, листового, котельнаго, универсальнаго и фасоннаго, кровельнаго, чернаго и оцинкованнаго, балокъ двутавровыхъ и швелерныхъ, рельсъ для узкоколейныхъ ж. д. со скрѣпленіями и вагонетками, гвоздей и проволоки, болтовъ, гаекъ и заклепокъ, лопатъ вѣсовыхъ и съ черенками, вилъ навозныхъ, свекловичныхъ и копачей, тисковъ и наковаленъ. **Нефтяные двигатели.**

Паровыя машины, котлы, локомобили, насосы паровые, приводные и ручные, пожарныя трубы, паровыя, ручныя и приводныя, огнетушители «Эврика». Вѣсы десятичные, сороковые, сотенные. Электротехнич. машины.

Трубы водопроводныя, канализаціонная, фасонныя части и всякаго рода литье.

Резина всякая для техническихъ надобностей. Рукава резиновые и пенъковые.

Ремни приводные кожаные, верблюжьей шерсти и «баллата», арматура чугунная и мѣдная.

Машины всякаго рода заграничныя, какъ Европейскія, такъ и Американскія.

Торговый домъ Е. А. Басевичъ, Кіевъ—Вильна.

КІЕВЪ,

Крещатикъ д. № 14, кв. 3.

Телефонъ

№ 359.

К І Е В С К О Е
ЗЕМЛѢРНО-ЛѢСНОЕ БЮРО
— И —
ЧЕРТЕЖНАЯ.

Исполняются
всякаго рода
землѣрныя, лѣсныя,
нивеллированныя, оцѣноч-
ныя (земель и лѣсовъ) работы
и копируются планы разными
способами. Принимаются исходат. въ
Лѣсоохранительн. Комитетахъ утвержд-
плановъ лѣсного хозяйства и раскорчевокъ
лѣса.

Завѣд. Землем. Отдѣломъ || Завѣд. Лѣсн. Отд. Учен.
Земл. Такс. **Ө. М. Поповъ.** || Лѣсоводъ **А. Рерихъ.**

— И —

Отдѣленіе С.-Петербургскаго Акціонерн. Общества
„Россійскій Торгово-Посредническій

ДѢЯТЕЛЬ“

Съ капиталомъ въ **300.000** рублей.

Посредничество при продажѣ, покупкѣ, арендѣ и залогу
имѣній, домовъ и др. недвижимыхъ имуществъ;

Ликвидация имѣній и

Посредничество по присканію и помѣщенію капиталовъ.

Завѣд. комиссіон. отдѣломъ юристъ **А. А. Другановъ.**

Завѣд. Отдѣленіемъ Землем.-Таксат. и Лѣсной техникъ

Федоръ Ивановичъ Филиппенко.

Разрѣшенные Кіевскимъ Учебнымъ Округомъ

КУРСЫ БУХГАЛТЕРІИ

А. П. БОБЫРЯ

въ Кіевѣ, Софіевская улица д. № 5.

(Существуютъ съ 1894 года).

На курсы принимаются лица обоего пола во всякое время года
Иногородн. изучаютъ посредствомъ переписки; условія высыл. безплатно.

Модно-мануфактурный и суконный

МАГАЗИНЪ

Кіевъ, Крещатикъ № 38.

Е. С. СРАБОВЪ

Преемникъ А. В. БЕРЕЕСТОВСКАГО

фирма сущ. съ 1816 года.

ГЛАВНЫЙ СКЛАДЪ: Орель, собств. домъ.

ОТДѢЛЕНІЯ: Липецъ, Тамб. губ. и Малодархангельскъ
Орловской губ.

GRAND PRIX
PARIS 1900.



GRAND PRIX
TORIN 1911.

Тюбаричесство

Мануфактуры

“Эмилъ Циндель”

въ Москвѣ.

Ситецъ.
Сатинъ.
Батистъ.
Булазая.
Мелъ Ткани

Оптовые склады:

въ Москвѣ, С-Петербургѣ,
Варшавѣ, Харьковѣ,
Кіевѣ, Одессѣ,
Омскѣ, Читѣ, Угребинѣ,
Самаркандѣ, Кокандѣ,
Ташкентѣ, Бухарѣ и Хивѣ

Розничные магазины:

въ Москвѣ, Кіевѣ,
Варшавѣ, Одессѣ,
Тифлисѣ, Ростовѣ н/д
и Саратовѣ



БАНКЪ

КІЕВО-СОЛОМЕНСКАГО О-ВА
ВЗАИМНАГО КРЕДИТА

Бибик.-Бульваръ № 62.

Производитъ всѣ бан-
ковья операціи:

Учесть вектелей и тор. обязатель-
ствъ, открываетъ онкальные счета
подъ векселя, товар. док. и $\frac{0}{100}$
бумаги.

Принимаетъ вклады и текущіе счета.
Выдаетъ переводы на всѣ города
Россіи и за границу.

Производитъ всѣ комиссіонныя
операціи.



УНИВЕРСАЛЬНАЯ
МЕХАНИЧЕСКАЯ МАСТЕРСКАЯ
Ф. І. Жолондковскаго
КІЕВЪ,
ПОЛИЦЕЙСКАЯ № 20.
ИЗГОТОВЛЯЕТЪ:
Механическій отдѣлъ.

Двери и огражденія для подъемныхъ машинъ, парковъ, птичниковъ, перила балконовъ, разныхъ рисунковъ кованья, канилированные, проволочно-художественныя и машинной плетенки въ желѣзныхъ рамахъ съ колонками, художеств.-штампованными украшеніями, листьями, розетками и вензелями, а также механическіе токарные, слѣсарн., мѣдно и чугунолитейн. работы.

Цѣпное и котельное отдѣленіе.

Цѣпи кованья корабельныя, блочныя, элеваторныя для сахарныхъ заводовъ, плуговъ, сѣялокъ и т. п. Бочки желѣзныя (безъ заклепокъ) сваренныя, испытанныя на 2 атм. оцинкованныя и крашенныя для керосина, бензина и проч. житкостей, а также принимаю всевозможныя котельныя и кузнечныя работы.

Правленіе Южно-Русскаго Общества Торговли
Аптекарьскими Товарами

„Юротат“

доводить до свѣдѣнія г.г. по-
купателей, что магазинъ Об-
щества, бывш. Неезе, переве-
денъ на КРЕЩАТИКЪ, въ
д. № 12 (между Думой и Евро-
пейской гостинницей).

Магазины Общества помѣщаются:

- 1) на Крещатикѣ, въ д. № 36.
- 2) на Крещатикѣ, въ д. № 12.
- 3) на Безаковской, въ соб. д. № 16.
- 4) на Подольѣ, по Александровской ул.,
№ 46.
- 5) на Б.-Васильковской ул., № 22.
- 6) на углу Подвальной и Б.-Кудряв-
ской № 37/1.



Городская Управа.

КЛЕВСКОЕ КУПЕЧЕСКОЕ
ОБЩЕСТВО

Взаимнаго Кредита

Николаевская 4. Телефонъ 14-88.

Платить впередь до измѣненія:

- По текущимъ счетамъ: $4\frac{1}{2}$ — 5 0/0
» вкладамъ до востребованія 5 — $5\frac{1}{2}$ 0/0
» вкладамъ срочн. на $\frac{1}{2}$ г. и болѣе до $5\frac{1}{2}$ — 6 0/0

Производить всѣ банковыя
операци.

ШВЕЙНЫЯ МАШИНЫ КОМПАНИИ ЗИНГЕРЪ

ПРОДАЮТСЯ.

ИСКЛЮЧИТЕЛЬНО ВЪ СОБСТВЕННЫХЪ МАГАЗИНАХЪ КОМПАНИИ

РАЗСРОЧКА
ПЛАТЕЖА

ОТЪ **1** РУБ.



РУЧНЫЯ
МАШИНЫ

ОТЪ **25** РУБ.

МАГАЗИННАЯ ВЫВѢСКА

ОСТЕРЕГАЙТЕСЬ
ПОДДѢЛОКЪ

МАГАЗИНЫ ВО ВСѢХЪ
ГОРОДАХЪ ИМПЕРИИ

Михаиль Леонардовичъ БЯЛЛОЗОРЪ

Техникъ-Строитель

съ правами производства работъ.

Составляетъ чертежи и смѣты:

Церквей, городскихъ домовъ, въ разныхъ стиляхъ:
канализацин дворовъ съ водоснабженіемъ, а также
принимаетъ отвѣтственное руководство всякими стро-
ительными работами и землемѣрныя съемки.

Крещатикскій пер. домъ № 8-б, кв. № 9.



Циркъ Крутикова.

Кондитерская

„ЖОРЖЪ“

Кіевъ, Крещатикъ 28, д. Россійскаго Страх. О-ва.

ВСЕГДА СВѢЖІЕ ТОРТЫ,
ПИРОЖНОЕ, ПЕЧЕНЬЕ И КОНФЕКТЫ.

Большой выборъ

БОНБОНЬЕРОКЪ.

ОТКРЫТА ПОДПИС (VIII ГОДЪ на ежедневную „Послѣднія

«ПОСЛѢДНІЯ НОВОСТИ» заканчиваютъ VIII годъ своего существованія и начинаютъ IX въ значительно расширенномъ и реформированномъ видѣ. Быстрый ростъ газеты и постоянное стремленіе редакціи къ улучшенію ея содержанія значительно переросли тѣ техническія силы, какими обладаетъ въ настоящее время издательство.

Одна ротационная машина, установленная нѣсколько лѣтъ тому назадъ, оказалась уже не въ состояніи выбросить безъ замедленія то количество экземпляровъ, котораго требовалъ Кіевъ, и въ слѣдствіе этого выходъ газеты почти систематически запаздывалъ. Въ виду этого издательствомъ приобретена на лучшемъ германскомъ машиностроительномъ заводѣ Albert & C-іe Act. Ges. (ФРАНКЕНТАЛЬ).

НОВАЯ РОТАЦИОННАЯ МАШИНА.

Преимущества новой машины громадны. Она изготовлена по особому заказу издательства «ПОСЛѢДНІЯ НОВОСТИ», сдѣланному еще весной, и представляетъ собой положительно послѣднее слово техники. Машина приспособлена къ печатанію нѣсколькихъ форматовъ газеты и даетъ сразу 8 страницъ. Путемъ радикальныхъ усовершенствованій достигаетъ отчетливая печать какъ **текста, такъ и иллюстрацій.**

Послѣднее особенно важно, такъ какъ на отдѣлѣ иллюстрацій будетъ обращено редакціей самое серьезное вниманіе и будетъ сдѣлано все, чтобы приблизить «ПОСЛѢДНІЯ НОВОСТИ» къ типу самыхъ распространенныхъ западно-европейскихъ **иллюстрированныхъ газетъ.**

Съ установкой новой ротационной машины явится возможность значительно расширить рамки газеты, сдѣлать болѣе частыми выпуски полоторныхъ и двойныхъ номеровъ и вообще увеличить количество литературнаго матеріала.

Оставаясь, какъ и раньше, газетой самой широкой, быстрой и яркой.

КА НА 1914 ГОДЪ (ИЗДАНІЯ) вечернюю газету **Новости**“.

ИНФОРМАЦИИ, ПРЕЖДЕ ВСЕГО,
«ПОСЛѢДНІЯ НОВОСТИ» съ увеличеніемъ формата значительно **расширяютъ политическій, общественный и экономическій** отдѣлы и такимъ образомъ дадутъ все то, что даютъ самыя большія газеты, но дадутъ въ формѣ доступной, яркой и интересной.

Особые дни недѣль предполагается посвящать отдѣламъ **моды, спорта и юмористики**, съ самымъ широкимъ использованіемъ **иллюстрацій**.

Для участія въ общественномъ, политическомъ и др. отдѣлахъ редакціей приглашены **новыя литературныя силы**.

Вслѣдствіе громаднаго роста провинціальной подписки вводится **провинціальный отдѣлъ**.

Отдѣлъ СПЕЦІАЛЬНЫХЪ ТЕЛЕГРАММЪ, на который и теперь редакціей затрачиваются очень большія средства, будетъ еще болѣе расширенъ: къ телеграммамъ изъ **Петербурга, Москвы, Варшавы, Одессы и Вѣны** будутъ прибавлены спеціальныя телеграммы изъ **Парижа, Лондона, Берлина и Константинополя**.

Вводится отдѣлъ **провинціальныхъ телеграммъ** изъ городовъ и мѣстечекъ **ю.-з. края**.

Несмотря на всѣ перечисленныя усовершенствованія и расширеніе формата газеты, подписная цѣна остается прежней:

На годъ: **5 р.**, на 6 мѣс. **3 р.**, на 1 мѣс. **50 к.**
Допускается разсрочка: 1-й взн.—2 р., въ апр.—2 р., въ авг.—1 р., или же 1-й взн.—3 р., и въ июнь 2 р.

Вслѣдствіе установки новой машины и введенія новаго способа производства стереотипа время печатанія газеты сократится болѣе чѣмъ на часъ, что дастъ возможность выпускать газету значительно раньше.

Въ провинцію газета отправляется съ первыми вечерними поѣздами и въ большинствѣ городовъ юго-западнаго края получается одновременно съ утренними газетами того же дня.

КІЕВЪ, Думская площ. № 3.

ТОВАРИЩЕСТВО

„Свида и Миллеръ“

КИЕВЪ, КРЕЩАТИКЪ, 29, КВ. 5.

Адресъ для телеграммъ: „Свидлеръ“.

ТЕЛЕФОНЪ № 2258.

**Представительства русскихъ и загранич-
ныхъ фабрикъ и заводовъ:**

Писчебумажныхъ,
Папиросно-бумажныхъ,
Картонныхъ,
Американской конторской мебели,
Химическихъ,
Парфюмерныхъ и косметическихъ,
Мануфактурныхъ,
Гвоздильныхъ и проволочныхъ,
Приводныхъ ремней.

ОПТОВЫЙ СКЛАДЪ:

ПИСЧЕЙ, ПОЧТОВОЙ, ПЕЧАТНОЙ, УПАКОВОЧНОЙ и т. п. бумага, ШИПОВЪ, КОННОПОДКОВНЫХЪ ГВОЗДЕЙ,

Молочной муки «НЕСТЛЕ». Произведеній Лингонеровскихъ заводовъ (Одоль, Пиксафонъ).

Каталоги и прейсъ-курранты высылаются по первому требованію.

ТОРГОВЫЙ ДОМЪ

„И. А. Басовъ и Сынъ“

ВЪ КІЕВЪ,

Подоль, Александров. ул. д. Фоломина 46.

Телефонъ № 2028.

Ярославскія и Костромскія Полотна.

Столов. бѣлье, носов. платки, вышивки
Швейцарск.

Готовое мужское и дамское платье.

Одѣяла, мадаполамъ, шертингъ, батистъ, грин-
сбонъ, фасоне, пике, чулки, носки, тюль гар-
динный и пр.

ПОСУДНЫЙ И ЛАМПОВЫЙ МАГАЗИНЪ

Николая Иваковича

Ивакова

въ Кіевѣ, на Крещатикѣ, въ д. № 48.

Лампы, спиртовыя горѣлки, фарфоръ, фаянсъ,
хрусталь, желѣзная эмалированная посуда, мель-
хиоръ, бронза, никелевая, никелированная и
алюминевая посуда, самовары, кофейники, под-
носы, ножи, мясорубки, мороженницы, подсвѣч-
ники, кухни керосиновыя и спиртовыя разныхъ
системъ, катки и выжималки для бѣлья и
другіе хозяйственные предметы.

Симъ имѣю честь до Вашего свѣдѣнія
М. ГГ., что я сотруженникъ первоклассныхъ Вар-
шавскихъ фирмъ основаль художественную,
ювелирную, чеканную и граверную мастерскую
подъ фирмой

Ст. Богушъ. Михайловская № 17а.

Въ мастерской исполняются всякаго рода работы,
какъ-то: кольца, броши, колье, браслеты и т. п.,
а равно монограммы, факсимиле, жетоны и все-
возможныя, золотыя, платиновыя и серебряныя
украшения на альбомы, портсигары и пр.

Всѣ заказы исполняемъ изъ собственнаго и гг.
заказчиковъ материала.

Въ магазинѣ имѣется большой выборъ готовыхъ
ювелирныхъ издѣлій и множество другихъ укра-
шеній на портсигары, палки, портфели и т. п.

Всѣ работы исполняю старательно, добросовѣ-
стно аккуратно и въ срокъ.

Съ почтеніемъ **Ст. Богушъ.**

Zawiadomienie.

Mam zaszczyt zawiadomić W. W. P. P. że pracownik
pierwszorzędnyh firm Warszawskich otworzyłem
magazyn i pracownię jubilersko-cyglersko-grawerską
i poszłotniczą pod firmą

S. Bohusz. Michajłowska № 17а.

W pracowni mojej będą wykonywane wszelkie ro-
boty jako to: pierścionki, brosze, kolje bransolety,
garnitury i u. p., jak również herby, monogramy,
faksimille, żetony i wszelkiego rodzaju ozdoby na
albumy, papierośnice ze złota, platyny i srebra.

Wszelkie obstalunki wykonywamy z materiałów
własnych i powierzonych.

Posiadam na składzie wielki wybór gotowych mo-
nogramów i wiele innych ozdób na papierośnice,
laski, teczki, i t. p. Wszelkie roboty wykonywa się
starannie, sumiennie i akuratnie.

Z szacunkiem **S. Bohusz.**



Магазинъ, гдѣ можно найти все:

Брезенты военные, экономическ. и хозяйствен.
Мѣшки и парусина разная для шторъ, верандъ и т. п.

Полотно для бѣлья, столовое и постельное.

Приборы чайные и стол. скатерти и салфетки.

Полотно бумажное, фабрикъ Морозовыхъ.

Тикъ англійскій для матрацевъ.

Простыни и полотенца кунальные.

Тюль гардинный.

Сукно, шерстянная матерія для платьевъ и костюмовъ.

Ковры, дорожки и половики смоляные и кокосовые.

Одѣяла пикейныя, плюшевыя и ватныя.

Материалы для переплетовъ и чемадановъ.

Платки носов., шерстян., вязаные и пуховые.

Полотно для мужск. сорочекъ и дамск. блузокъ.

Ситецъ, ткань, бумага и т. п.

Представитель для Кіева Льяныхъ Фабрикъ

Товарищ. В. Ф. ДЕМИДОВА:

Н. И. Болдинъ, Александровская ул. д. № 46.

4 магазинъ отъ угла площади. Телефонъ № 25-49.

Принимаются заказы на военные брезенты, походныя и охотничьи палатки и проч.

Принимаются заказы на военные брезенты, походныя и охотничьи палатки и проч.

Магазинъ, гдѣ можно найти все:

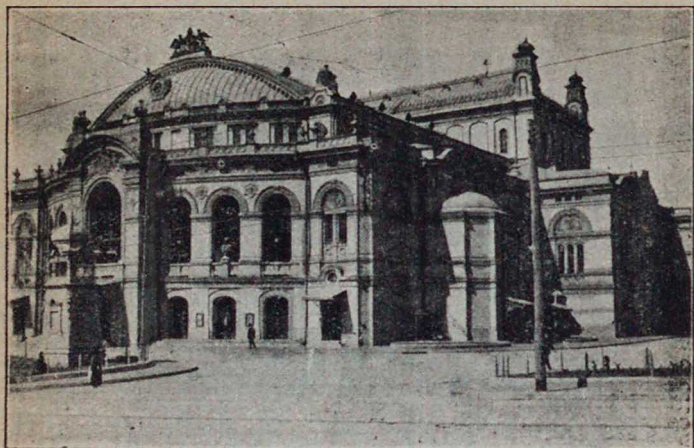

Городской театр.

Страховое Общество

„ЯКОРЬ“

учрежденное въ 1872 году.

Кіевское Главное Представительство

Николаевская № 11, телеф. № 18.

ОБЩЕСТВО ЗАКЛЮЧАЕТЪ:

- 1) **Страхованіа** жизни по разнообразнымъ и новѣйшимъ комбинаціямъ.
- 2) **Страхованіе отъ огня имуществъ** движимыхъ и недвижимыхъ.

МЪХА И ШЛЯПЫ

Ш. А. РОЗЕНБЕРГЪ

22 Кіевъ, Прорѣзная ул. № 22.

Мѣховой отдѣлъ
значительно расширенъ.
Постоянно большой вы-
боръ всевозможнаго
МЪХА и КАРАКУЛЯ.
Мѣховыя шляпы, муфты
и горжетки исключитель-
но своего производства.

**Цѣны вѣтъ всякой конку-
ренціи.**

При магазинѣ мастерская для пріема заказовъ все-
возможныхъ мѣховыхъ издѣлій.

Моды шляпъ.

Соломенныхъ, касторо-
выхъ, газовыхъ послѣд-
нихъ Парижскихъ рисун-
ковъ. Фасоны цвѣтовъ,
перья.

**Пріемъ заказовъ и пе-
редѣлки шляпъ.**

Обмѣнъ шляпъ производится въ
теченіи дня.

ТОРГОВЛЯ

фанерными Ревельскими коробками

для платья, шляпъ и проч.

**Цѣны на коробки открытыя и строго опредѣ-
ленныя.**

Имѣются съ особо прочными замками и металличе-
скими ручками.

ПОТОМСТВЕННОГО ПОЧЕТНАГО ГРАЖДАНИНА

Александра Васильевича

ШЕСТАКОВА.

г. КІЕВЪ,

уголь Думской площади и Мало-Житомирской ул. № 1.

Складъ молочныхъ продуктовъ фермы

С. И. ТИМОШЕНКО и К^о

КІЕВЪ, Б.-Подвальная 25, (Ярослав. валъ). Тел. 11-04.

МАГАЗИНЫ:

- 1) Б.-Подвальная № 25.
- 2) Фундуклеевская № 31.
- 3) Б.-Васильковская № 28.
- 4) Б.-Житомирская № 25.
- 5) Подвальная уг. Крещатикскаго проул.



Кафельный Складъ

М. С. СЪНИНА

въ г. Кіевѣ, Бульв.-Кудрявская 7
и Ромнахъ, Полт. губ.

Складъ печныхъ изразцовъ, кафель,
теракотовыхъ издѣлій.

ПЕЧНИКЪ СПЕЦІАЛИСТЪ принимаю
всевозможныя печныя работы. Пере-
дѣлка старыхъ, негодныхъ курящихъ
дечей. Мультипликаторы обогрѣванія
собственнаго изобрѣтенія, увеличива-
ють теплотворную способность печ.
при малой затратѣ топлива.

Кіевск. Губернск. Земская Касса Мелкаго Кредита

принимаетъ срочные и безсрочные вклады. Касса платитъ по
вкладамъ проценты въ слѣдующемъ размѣрѣ:

| | |
|--|----------------|
| по срочнымъ вкладамъ на 1 годъ | 5 0/0 годовыхъ |
| » » » на 2 года | 5 1/20/0 » |
| » » » на 3 года | 6 0/0 » |
| » » » на 5 лѣтъ и выше 6 1/4 0/0 | » |
| » простому текущему счету | 4 0/0 » |

Документы и удостовѣренія по вкладамъ освобождены отъ гербоваго сбора. Про-
центы по принятымъ кассою вкладамъ не подлежатъ сбору съ доходовъ отъ
денежныхъ капиталовъ.

Касса дѣйствуетъ на основаніи Образцов. Устава земскихъ кассъ мелкаго кредита,
распубликованнаго въ собраніи узаконеній и распоряженій Правительства № 55
отъ 19-го сент. 1906 года.

Всѣ обязательства Кассы обезпечиваются отвѣтственностью учредившаго ее Кіевского
Губернскаго Земства. Управление Кассой находится въ гор. Кіевѣ при Губернской
Земской Управѣ (Троицкій пер. д. № 5).

Техническо-Промышленное Бюро
А. Горячевъ и М. Бѣлецкій

КІЕВЪ, ПРОРЪЗНАЯ 14. Тел. 19-18.

Исключительная продажа и складъ
эмульсіи для составленія водонепро-
ницаемаго цементнаго раствора

== ЦЕРЕЗИТЪ ==

(Единственное средство противъ сырости)

ПРОДАЖА:

Угля, кокса, антрацита, суперфосфата,
селитры чилійской, каинита и пр.

ТЕХНИЧЕСКІЯ ПРИНАДЛЕЖНОСТИ.

Адресъ для телеграммъ:

КІЕВЪ, „ГОРЬБЛЪ“.

КАССА МЕЛКАГО КРЕДИТА КІЕВСКАГО УЪЗДНАГО ЗЕМСТВА

г. Кіевъ, Трехсвятительская 9-а.

Касса принимаетъ вклады и платитъ по нимъ:

| | |
|------------------------------|---|
| на текущей счетъ | 4 ⁵ / ₀ |
| до востребованія | 4 ¹ / ₂ ⁰ / ₀ |
| срочнымъ на 1 годъ | 5 ⁰ / ₀ |
| » на 2 года | 5 ¹ / ₂ ⁰ / ₀ |
| » на 3 года | 6 ⁰ / ₀ |
| » на 4 г. и свыше | 6 ¹ / ₄ ⁰ / ₀ |

Документы и удостовѣренія по вкладамъ освобождены отъ гербового сбора. Проценты по принятымъ кассою вкладамъ не подлежатъ сбору съ доходовъ отъ денежныхъ капиталовъ.

Вкладчикамъ предоставлено право завѣщать свои вклады.

Счета по вкладамъ сохраняются въ тайнѣ. Всѣ обязательства кассы обезпечиваются всѣмъ достояніемъ Кіевского Уѣзднаго Земства.

Касса открыта во всѣ присутственные дни отъ 10 до 3 ч. д. кромѣ того, касса мелкаго кредита производитъ черезъ посредство открытыхъ ею сельско-хозяйственныхъ складовъ посредническія операціи по продажѣ земледѣльческихъ машинъ и орудій, сѣмянъ, удобрительныхъ туковъ, кровельнаго желѣза, покрасочныхъ матеріаловъ, пчеловодныхъ и садовыхъ принадлежностей и проч., а также ведетъ операціи по сбыту меда и воска, яицъ и молочныхъ продуктовъ. Всѣ молочные продукты получаютъ непосредственно отъ молочныхъ артелей и товариществъ, организованныхъ Кіевскимъ Уѣзднымъ Земствомъ и находящихся подъ наблюденіемъ и контролемъ земскихъ агрономовъ, ветеринарныхъ врачей и инструкторовъ-спеціалистовъ.

Сельско-хозяйственные склады находятся:

въ г. Кіевѣ, Деміевка, Б.-Васильков., № 48.

- | | |
|----------------|----------------|
| » м. Бородянкѣ | м. Кагарлыкѣ. |
| » м. Бышевѣ | с. Будаевкѣ. |
| » м. Обуховѣ | с. Мировкѣ. |
| » м. Ржищевѣ | с. Литвиновцѣ. |

Складъ молочныхъ продуктовъ и магазины находятся:

1. Кіевъ, Бессарабка, Крытый Рынокъ № 14.
2. » Галицкій базаръ, торговый рядъ № 9.
3. » Львовская ул.
4. » Николаевская ул.

Магазины открыты отъ 7 час. утра до 7 час. веч. а въ праздничные дни отъ 7 час. утра до 2 час. дня.

СПОРТИВНОЕ ПОЛЕ

по Львовской-Дикая ул. прямое сообщеніе трамваевъ
№№ 4 и 13. Тел. № 29-94.

ЗИМНІЙ СЕЗОНЪ

Первое въ Юго-Западномъ краѣ

ЛЕДЯНОЕ ПОЛЕ

Будутъ устраиваться:

Хоккей на льду, гастролы Западно-Европейскихъ
спортсменовъ конькобѣжцевъ рекордистовъ.

ВЪ ПРЕДСТОЯЩЕМЪ ЗИМНЕМЪ СЕЗОНЪ.

Дирекція не считаеясь съ большими затратами, предпо-
лагаетъ устраивать на ледяномъ полѣ:

**Свѣтовые эффекты на льду. Котильоны,
шествія, маскарады и дѣтскіе праздники.**

РОСКОШНАЯ ИЛЛЮМИНАЦІЯ! МАССА СВѢТА!

КОНЦЕРТЫ ВОЕННЫХЪ ОРКЕСТРОВЪ.

Комфортабельное теплое фойэ, Бюфетъ.

Цѣны за входъ: въ будніе дни 20 коп., учащ. 17 коп.,
въ праздники 30 коп., учащ. 22 коп.

Сезонные абонементы за 1 персону—5 р., 2 перс. 7 р.
50 к., 3 перс. 10 р., 4 перс. 12 р. Ученичesk. абонементы
1 пер. 3 р. 50 к. Члены обществъ 2 р. 50 к.

Абонементы можно получать заблаговременно въ кон-
торѣ Спортивнаго поля ежедневно отъ 11 ч. утра до
4 ч. дня.

Дирекція.

Павловская Биржевая Артель въ г. Кіевѣ

Правленіе: Фундуклеевская 50.

Производить работы по нагрузкѣ, выгрузкѣ и перегрузкѣ товаровъ и транспортированіе онаго.

Ставить повсемѣстно управляющихъ имѣніями, торговыми фирмами, домами, кассировъ, бухгалтеровъ, конторщиковъ и т. п.

Береть всевозможные подряды на поставки, продажу и переработку товаровъ.

Отдѣленіе **АУКЦИОННЫЙ ЗАЛЪ** Акц. О-ва „Россійскій Торгово-Посредническій Дѣятель“.

ХРАНЕНІЕ

вещей съ полною отвѣтственностью въ сухихъ комнатахъ и каменныхъ сухихъ помѣщеніяхъ.

Ежедневная ПРОДАЖА по ВОЛЬНОЙ цѣнѣ.

Весьма частая съ АУКЦИОННАГО торгова разнаго рода имуществъ, какъ то: мебели, картинъ, бронзы, драгоценныхъ, золотыхъ и серебряныхъ вещей, всевозможныхъ предметовъ домашняго обихода, равно платья, ковровъ, мѣховъ, экипажей, швейныхъ и пишущихъ машинъ, товаровъ и проч.

Устройство большихъ и малыхъ аукціоновъ всякаго имущества на квартирахъ владѣльцевъ и другихъ помѣщеніяхъ.

В Ы К У П Ъ

изъ Ломбардовъ съ продажею въ Залѣ.

ВЫДАЧА ССУДЪ

подъ постановленныя въ Залѣ вещи.

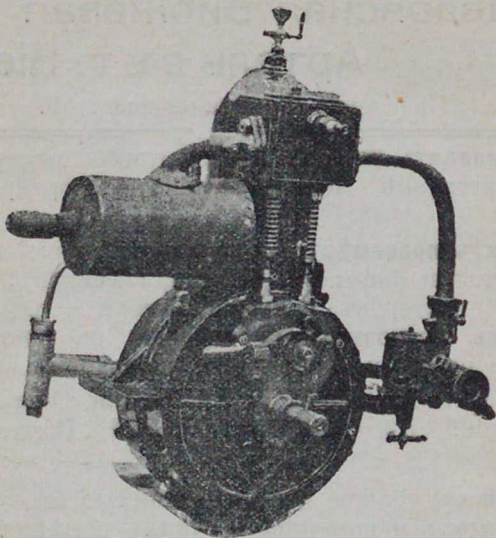

Образцовая
механическая мастерская
В. Дсижевичъ.

Спеціально изготовляетъ новые бензиновые двигатели для лодокъ и автомобилейъ годные для всевозможныхъ примѣненій, а также имѣются на складѣ въ готовомъ видѣ желѣзныя моторныя лодки. Принимаются въ ремонтъ всевозможные двигатели, паровыя машины и насосы.

Ремонтъ мотоциклетовъ и велосипедовъ.

Работы производятся подъ наблюдениемъ механика
Осиневича.

Б.-Васильковская улица № 136.

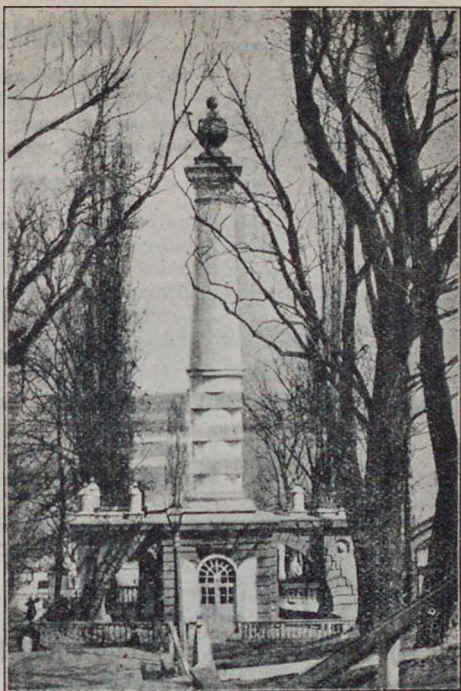

Памятникъ Крещ. Руси.

Обойно-декоративное заведеніе
ЯШЕВСКІЙ и ЛЮДВИЦКІЙ

Бывшіе сотрудники первоклассныхъ фирмъ въ
Варшавѣ, Парижѣ, Вѣнѣ и Берлинѣ.

Спеціалісты кожанной мебели.

Кіевъ, Гимназическая № 1 (уг. Фундуклевск.).



ПРЕМИРОВАНЪ

на всероссійской выставкѣ 1913 г. въ Кіевѣ.
Рекоменд. хозяйкамъ порошокъ для стирки бѣлья

„Паськарбонатъ“

не содержитъ хлора 50% экономіи мыла, не требуется усиленнаго тренія. Бѣлье безъ хлора получается очень бѣлое.

Требуйте вездѣ.

Фирма существуетъ съ 1904 г. обращайтесь вниманіе на торговую марку.

— П а с ь к о. —

ГАСТРОНОМЪ

уголь Пушкинской ул. и Прорѣзной 3/9.

Даются завтраки, обѣды и ужины.

ПРИНИМАЮТСЯ ЗАКАЗЫ:

на праздники, свадьбы, вечера и т. д.

Имѣется буфетъ съ большимъ выборомъ закусокъ, паштетовъ, ролядъ, галаитиновъ и т. д.

Пиво, медъ и водъ минеральныхъ.

ОТКРЫТО ДО 2-хъ ЧАСОВЪ НОЧИ.

Заказы выполняются аккуратно и добросовѣстно

Просимъ публику убѣдиться.

Съ почтен. П. В. ЛЕВИТСКАЯ.

Художественно-Столярное Заведеніе С. МИЛЬЧАРСКАГО

въ Кіевѣ.

Б.-Васильковская № 136, кв. 1.

Принимаетъ заказы на обстановку: гостинныхъ, столовыхъ, спаленъ, кабинетовъ всѣхъ стѣлъ: полныя обстановки конторъ, шкафчики для регистратуры, а также строительныя и всевозможныя столярныя работы.

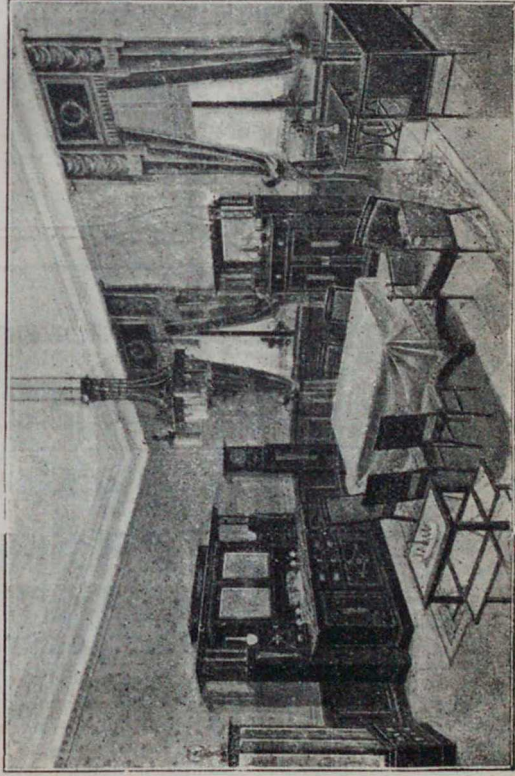

ЭЛЕКТРОТЕХНИЧЕСКАЯ МАСТЕРСКАЯ
„Промінь“

Дмитріевская № 68, кв. 20.

Устройство электрическаго освѣщенія, установка моторовъ и динамомашинъ. Починка всѣхъ электрическихъ приборовъ.

Отточка ножницъ, ножей, топоровъ, бритвъ и проч.

Художественное

фото-химиграфическое

ЗАВЕДЕНІЕ

„ГРАФИКЪ“



В. Ч. Красносельскаго

Кіевъ, Софійская № 7. Тел. 25-15.

Изготовленіе клише для иллюстрир. изданій, газетъ, прейсъ-курантовъ, газетныхъ объявленій, медалей, fac-simile, географическихъ картъ, плакатовъ, нотъ, плановъ, портретовъ, фирмовыхъ бланковъ, этикетовъ, открытокъ и пр.



Оборудованная новѣйшихъ системъ машинами.

Электрическая фабрика

Чистыхъ безъ примѣси вредныхъ сурогатовъ

МАСЛЯНЫХЪ СКОРОЗАСЫХАЮЩИХЪ

КРАСОКЪ

Д. С. ПРОЦЮКЪ

Существуетъ съ 1904 г.

Кіевъ, Б.-Дорогожиц. б. ОТДѢЛЕНІЕ: Б.-Литовск. шоссе 11.

Масла варенныя льнян. и коноплян. Складъ сухихъ красокъ и принадлежностей, новѣйшихъ рисунковъ **ОБОИ** и бордюры.

Чугунно-литейный механическій и котельный заводъ

Г. В. СУКЪ и І. Ф. ПОЛЛАКЪ

(бывш. ТЕРМЕНЪ и К^о)

Кіевъ, Кузнечная 56. Тел. № 27-99.

**ПАТЕНТОВАННЫЕ НАСОСЫ, КОМПРЕССОРЫ
И ПАРОВЫЕ ДВИГАТЕЛИ.**

Исполняетъ всевозможныя механическія работы по
всѣмъ отраслямъ промышленности и сельскаго хозяйства.
Ремонтъ пароходовъ, устройство трансмисси и **АВТО-
ГЕНОВАЯ** сварка и рѣзка металловъ.

Изготавливаются фасонныя части для водяного отопленія
и имѣются всегда на складѣ.

Смѣты по первому требованію.

Лучшій магазинъ готоваго платья

мужскаго, дамскаго, дѣтскаго, форменнаго и
мѣховыхъ вещей **ТОЛЬКО**

„ЛУВРЪ“

== Л. Х. РАЦКАГО ==

КІЕВЪ, Александровская № 69.

**ПОСТАВЩИКЪ КАЗЕННЫХЪ и ЧАСТНЫХЪ
учрежденій гор. Кіева.**

Мастерская дамскаго верхняго платья

Х. Е. МОШКОВСКІЙ

Кіевъ, М.-Васильковская 31, кв. 1.

Заказы выполняются добросовѣстно и въ срокъ
по умѣреннымъ цѣнамъ. Изготавливаются Шубы,
Ротонды, Костюмы, Саки, Жакеты и Пальто
по послѣднимъ Парижскимъ моделямъ.

Писче-бумажный и книжный магазинъ

В. Л. Овчинникова

Кіевъ, Галицій базаръ, уг. М.-Благовѣщ. № 112/3.
Телеф. № 132.

Ученическія и чертежныя принадлежности.

ЮГО-ЗАПАДНОЕ

электрическое производство заготовокъ и кожевенного товара

Айзенштейнъ и Рубиновичъ

ВЪ КІЕВѢ,

Константиновская № 2 и Спасская № 1.

Фирма существуетъ съ 1886 г.



МОСКОВСКОЕ КОЛБАСНОЕ ЗАВЕДЕНІЕ

Г. Н. Каревскаго

Кіевъ, Брестъ-Литовское шоссе № 34, соб. домъ.

Магазинъ при заведеніи.

Отдѣленіе магазина

Александровская 65, прот. церкви Рождества.

КАХЕТИНСКІЯ **ВИНА** ВІНОГРАДНЫЯ

ГРУЗИНСКІЙ ПОГРЕБЪ

„ЗАМОКЪ ТАМАРЫ“

Кіевъ, Б.-Владимірская 43,
противъ Золотоворотскаго сквера.

Постоянно имѣются свѣжія закуски. **Шаш-
лыки** изъ карачаевскихъ барашекъ. Нату-
ральныя Кахетинскія виноградныя вина
всѣхъ сортовъ.

== **ШАМПАНСКОЕ.** ==

ПОГРЕБЪ

Открытъ до 1 ч. ночи.

Ив. Дав. Сараджевъ.

Акціонерное Общество

„А. Ханжонковъ и К^о“

Фабрика кинематографическихъ картинъ.
Представительства загранич. фабрикъ.

Прокать лентъ.

Аппараты «Ина» модели «Ллойдъ», «Нельсонъ» и бр. съ специальными усовершенствованіями.

Правленіе въ Москвѣ, Тверская, 24.

Отдѣленія:

С.-Петербургъ, Невскій 88.

Ростовъ на Дону, Б. Садовая

Екатеринбургъ, Вознесенскій 12.

Харьковъ, Екатеринославская 42.

Саратовъ, Нѣмецкая 7.

Самара, Николаевская.

Вильна, Шопеновская 1.

Кіевъ, Крещатикъ 39.

Одесса.

Баку.

Екатеринославъ.

Телеграфный адресъ всюду:

„Кинопегасъ“.

School of Modern

Languages

КУРСЫ НОВЫХЪ ЯЗЫКОВЪ

для взрослыхъ обоого пола по „*натуральному*“ методу А. В. ЛЕНЧЕВСКОЙ
существуетъ съ 1909 года.

Преподаваніе и практика языковъ: англійскаго, французскаго, нѣмецкаго, итальянскаго, латинскаго и русскаго для иностранц.

◆◆◆◆◆
Подготовка къ экзаменамъ при **О К Р У Г Ъ**
на званіе учительницы новыхъ языковъ.

Бюро переводовъ.

КОММЕРЧЕСКАЯ КОРРЕСПОНДЕНЦІЯ.

Пріемъ на курсы производится во всякое время.

ПЛАТА ПО МѢСЯЧНО

УЧАЩИМСЯ СКИДКА.

Курсы открыты отъ 9-ти утра до 9-ти вечера.

Кіевъ, Прорѣзная 4, кв. 43, съ Музык. пер. Телефонъ 23-44.

М 88
188

Карманный

МОСКОВСКИЙ ПУБЛИЧНЫЙ
№ 02192
ИСТОРИЧЕСКИЙ МУЗЕЙ

Весь Киевъ

на 1914 годъ.

Годъ изданія III-й.

Издательства „Меркурій“

СВЯТОСЛАВСКАЯ 11.

Цѣна 55 коп.

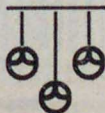

Киевъ, тип. Л. П. Кринскаго, Б.-Васильк. 38. 1914

Классификация

111111
ГОСУДАРСТВЕННЫЙ ИСТОРИКО-АРХИВ

Архив

на 1914 год.

Том третий III-й.

Издательство "Меркатор"



2014141801

ОГЛАВЛЕНІЕ.

| | |
|--|-----|
| Автомобили | 177 |
| Адресный столъ | 47 |
| Агенты комис. и предст. фирмъ | 177 |
| Акушерки | 165 |
| Агрономы и лѣсоводы | 164 |
| Алебастръ | 178 |
| Аптеки | 178 |
| Аптекарск. магазины. и склады | 179 |
| Артезианск. водосн. и бу- реніе | 181 |
| Артели | 181 |
| Арматура | 180 |
| Архитекторы. | 169 |
| Асбестъ | 181 |
| Асфальт. и бет. раб. | 181 |
| Аукціонныя залы | 181 |
| Багеты | 182 |
| Балки двутавровыя | 182 |
| Бакал. торговли | 182 |
| Бандажи | 182 |
| Бани | 182 |
| Банки | 53 |
| Банкирскіе конторы | 55 |
| Бараночныя торг. | 182 |
| Басонныя, бахромныя и шмуклерск. маг. | 182 |
| Библіотеки г. Кіева | 104 |
| Биржа. | 52 |
| Богадѣльнй и пріюты г. Кіева | 85 |
| Брезенты | 183 |
| Бриллианты | 183 |
| Буреніе | 183 |
| Бѣлье | 184 |

| | |
|--|-----|
| Булочныя | 183 |
| Бумага | 183 |
| Бухгалтерія | 184 |
| Бутылки | 184 |
| Бюро межевыя и чертеж- ныя | 184 |
| Бюро похоронныхъ про- цессій | 184 |
| Вагоны. | 185 |
| Ванны | 185 |
| Варенье | 185 |
| Вата | 185 |
| Велосипеды | 185 |
| Веревка канатъ и шпа- гатъ | 185 |
| Вина | 185 |
| Винно-гастр. маг. | 186 |
| Водопроводн. и канализа- ціонныя прин. | 186 |
| Воды | 187 |
| Военно-офицерск. вещи | 187 |
| Волоса и волосяя. издѣл. | 187 |
| Войлокъ | 187 |
| Воскъ и восков. свѣчи | 187 |
| Вѣдомство православно. исповѣданія | 49 |
| Вѣсы | 188 |
| Вѣдомство Министерства Финансовъ. | 51 |
| Вѣдомство Воен. Мин. | 56 |
| Вѣдомство Министерства Народн. Просвѣщ. | 60 |
| Вѣдомство Министерства Торг. и Промышлен. | 76 |
| Вѣдомство Министерства Импер. Двор. и Удѣл. | 76 |

| | |
|---|-----|
| Вѣнки | 188 |
| Высшія учебн. заведенія г. Кіева | 60 |
| Вулканизация | 187 |
| Вышивки | 188 |
| Врачебныя дежурства | 80 |
| Врачи | 121 |
| Газеты | 100 |
| Галоши | 189 |
| Галантерейные магаз. | 188 |
| Галстуки | 189 |
| Гальванопластика | 189 |
| Гастрономическіе магаз. | 189 |
| Гвозди | 189 |
| Гидротехники | 152 |
| Гильзы | 189 |
| Гимн. упр. | 189 |
| Гор. отд. сберег. кассы | 55 |
| Государств. контроль | 49 |
| Гостинницы | 118 |
| Граверы | 190 |
| Грамофоны | 190 |
| Гробы | 190 |
| Двигатели | 190 |
| Дирекція народн. учил. | 60 |
| Драпировочн. завед. | 190 |
| Дрова | 191 |
| Желѣзо-сталь и чугуны | 191 |
| Желѣзо-скоб. торг. | 191 |
| Желѣзо-бетонъ | 191 |
| Жестяныя издѣлія | 192 |
| Живописцы | 192 |
| Журналы | 192 |
| Журн. литер. и сотруди. газетъ | 170 |
| Земледѣльч. машины и орудія | 192 |
| Зерк.-маг. и маст. | 192 |
| Золот. и серебр. вещи | 193 |
| Зоологическія магазины | 193 |
| Землемѣры | 142 |
| Зубныя лечебницы | 80 |
| Известь | 193 |
| Извозъ легкой | 193 |
| Извозъ ломовой | 194 |
| Изоляція | 194 |
| Иконы и иконост. маст. | 194 |

| | |
|---|-----|
| Иконы и кіоты | 194 |
| Иностранные консульства г. Кіева | 81 |
| Институтъ физич. мед. лечения | 80 |
| Искусственное удобрение | 194 |
| Искусственные цвѣты | 194 |
| Инженеры | 143 |
| Игрушки | 193 |
| Кабель | 194 |
| Кавказскія издѣлія | 195 |

Календари.

| | |
|--|-----|
| Православный | 7 |
| Римско-Кат. | 19 |
| Протест. и зимов. | 25 |
| Магомет. | 33 |
| Еврейскій | 31 |
| Арм.-Григоріанскій | 27 |
| Каменный уголь | 195 |
| Карболинеумъ | 195 |
| Каретныя мастерскія | 195 |
| Картины | 195 |
| Кассы неспор. и контор. | 196 |
| Кауч. штемпеля | 195 |
| Кафе-Шантаны | 115 |
| Кафли | 196 |
| Керосинъ и мин. масла | 196 |
| Кефиръ | 196 |
| Кирпичъ | 196 |
| Клеенка | 196 |
| Клише | 196 |
| Клиники, больницы и дѣ- чебницы | 76 |
| Клаубы г. Кіева | 93 |
| Книжные маг. и склады | 197 |
| Книжныя лавки | 197 |
| Кожа | 198 |
| Коксъ и антрацитъ | 198 |
| Ковры | 197 |
| Колб. фабр. и завед. | 198 |
| Колбасн. маг. | 198 |
| Ком. поср. конт. для найма прислуги и служ. | 199 |
| Краски | 202 |
| Колокола | 199 |
| Колеса | 199 |
| Кредит. учр. г. Кіева | 53 |
| Кондитерскія | 199 |

| | | | |
|---|-----|---|-----|
| Конторы техн. | 200 | Механическ. зав. и изд. | 208 |
| Комнаты меблированныя | 120 | Металлическія издѣлія | 208 |
| Композиторы | 170 | Меблирован. комнаты. | 120 |
| Консервы фруктъ | 200 | Медицинскія школы | 69 |
| Конфекты. | 200 | Мин. воды иск. и натур. | 208 |
| Корзины | 200 | Министерство Юстиціи | 72 |
| Короб. зав. | 200 | Мировые судьи г. Кіева | 73 |
| Косм. и парфюм. тов. | 201 | Мраморъ и мраморн. изд. | 209 |
| Корсеты | 200 | Молочные продукты | 208 |
| Котельн. заведенія. | 201 | Молочн. принадлежности | 209 |
| Котлы паровыя | 201 | Молотилки | 208 |
| Кофе | 201 | Монастыри муж. и жен. | 50 |
| Кофейни | 201 | Музыкальн. инструм. | 209 |
| Красильни | 201 | Музык. училища и кур. | 68 |
| Кровати | 202 | Музеи и картин. галер. | 105 |
| Кружева | 202 | Мука | 210 |
| Кузн. завед. | 202 | Мыло | 210 |
| Куклы куст. издѣлія | 203 | Мѣдно-лит. и кот. зав. | 210 |
| Лампы | 203 | Мѣха | 210 |
| Лѣчебницы для животн. | 81 | Мѣшки | 211 |
| Линолеумъ | 203 | Мясныя лавки | 211 |
| Литераторы и сотр. газ. | 170 | Напильники | 211 |
| Лица свободн. профессій | 121 | Насосы | 211 |
| Лодки | 203 | Настр. и форт. маст. | 212 |
| Лакомобили | 203 | Нотн. магазины | 212 |
| Лыжи | 203 | Низшія уч. зав. г. Кіева. | 70 |
| Лѣсной матеріаль. | 203 | Образцы и формы дѣло бумагъ | 36 |
| Лѣтніе теат. сады и пар. | 115 | Обществен. и благ. учр. г. Кіева | 82 |
| Малярн. заведенія | 204 | Обои | 212 |
| Мануф. маг. и склады | 204 | Обойно-драпир. завед. | 212 |
| Массажистки. | 176 | Обувь (магаз.) | 212 |
| Масло минер. | 205 | Обувь (загот.) | 213 |
| Маскарадн. костюмы. | 201 | Обувь (маст.) | 213 |
| Машиностр. завод и пред- ставители | 205 | Общества благотвор. | 82 |
| Машины и орудія земле- дѣльческія | 206 | музыкальные | 85 |
| Машины счетныя | 207 | культурныя | 85 |
| Машины пишуція | 206 | сельско-хозяйс. | 87 |
| Машины швейныя | 207 | акціонерныя | 87 |
| Машины подъемныя. | 206 | спортивныя | 90 |
| Машины для пивн. завод. | 206 | страховыя | 91 |
| Машины мельничныя | 206 | медицинскія | 94 |
| Машины паровыя | 206 | и кассы взаим. | 94 |
| Мебель | 207 | ученыя | 97 |
| Медико-хир. инструмен. | 207 | религіозныя | 98 |
| Мельничн. принадлежн. | 207 | Ограды (метал.) | 213 |
| Мельхюрныя изд. | 208 | Опт. и физич. товары | 213 |

| | |
|---|-----|
| Оркестры | 214 |
| Орт. принадл. | 214 |
| Оружіе | 214 |
| Офицерскія вещи | 215 |
| Освѣщеніе | 214 |
| Отопленіе | 214 |
| Отдѣль почтовый | 31 |
| „ юридическій | 33 |
| Памятники | 215 |
| Парикмахеры (мужскіе и дамскіе) | 215 |
| Паркетъ | 216 |
| Парфюмерія | 216 |
| Перевозка и упаковка мебели | 216 |
| Перевяз. матер. | 216 |
| Переписка бумагъ на пиш. машинахъ | 217 |
| Переплетныя и футлярн. заведенія | 217 |
| Печи | 217 |
| Періодич. изданія и книгоиздательства | 100 |
| Пиво | 118 |
| Писче-бумаж. магазин. и паспарту | 217 |
| Подъемныя машины | 206 |
| Питомники | 218 |
| Платье духовное | 220 |
| Платье дамское (маг. и маст.) | 218 |
| Платье дѣтское | 219 |
| Платье мужское (маг. и маст.) | 219 |
| Плисе горфе и декат. | 220 |
| Плитки пирогран. | 221 |
| Подб. мѣховъ | 221 |
| Податные инспектора | 52 |
| Подотерныя заведенія | 221 |
| Пом. подат. инспектор. | 53 |
| Пом. прис. повѣр. | 158 |
| Похоронныя бюро | 222 |
| Портные | 222 |
| Портн. доклады | 222 |
| Посуда | 222 |
| Посуда аптекарская | 222 |
| Посылн. | 222 |
| Прачешныя | 222 |

| | |
|---|-----|
| Прис. повѣр. | 152 |
| Пробки и др. издѣлія | 223 |
| Проволока | 223 |
| Препод. муз. и пѣнія | 172 |
| Препод. танцевъ | 173 |
| Прян. издѣлія | 223 |
| Прок. роялей и пианино | 223 |
| Пухъ и перья | 223 |
| Рестораны | 116 |
| Россійскій Императорскій домъ | 3 |
| Рамы | 224 |
| Резина и рез. издѣлія | 224 |
| Ремни проводн. | 224 |
| Рыборазвод. | 224 |
| Рыбныя торговли | 224 |
| Рукод. дамск. | 224 |
| Садоводства | 225 |
| Свѣчи | 225 |
| Сало | 225 |
| Синематографы | 115 |
| Синематограф. ленты | 225 |
| Скульптурн. заведен. | 225 |
| Словолитни | 226 |
| Слес. заведенія | 226 |
| Случайныя вещи | 226 |
| Соборы | 49 |
| Скоропечатни | 225 |
| Соль | 226 |
| Спеціальн. шклы и дур. | 66 |
| Спички | 226 |
| Справочн. конторы | 226 |
| Среднія учебн. заведен. | 62 |
| Ссудныя кассы | 227 |
| Стекло и стеклян. изд. | 227 |
| Стекольщики | 227 |
| Станки | 227 |
| Столярныя мастерскія | 227 |
| Столовыя | 116 |
| Страховыя общества | 91 |
| Строительн. матері алы и работы | 228 |
| Строит. конторы | 227 |
| Суперфосфатъ | 228 |
| Сукно | 228 |
| Сѣмена | 228 |
| Сѣно и овесъ | 229 |

| | | | |
|--------------------------------|-----|------------------------------|-----|
| Табакъ | 229 | Хозяйств. принадл. | 235 |
| Театры и концер. залы. | 106 | Хрусталь | 236 |
| Техническія конторы | 229 | Художники | 175 |
| Технич.-строи. конт. | 231 | Цвѣты живые | 236 |
| Типографіи | 231 | Цвѣты искусств. | 236 |
| Токарн. мастерскія | 232 | Церковныя вещи и утв. | 236 |
| Толь | 232 | Церкви | 50 |
| Транспорты | 232 | Церкви иносл. иснов. | 51 |
| Трансформаторы | 232 | Цетентъ | 236 |
| Трубы | 232 | Цинкографіи | 237 |
| Труб. маст. | 232 | Цѣны мѣстамъ въ театр. | |
| Уголь камен. и коксъ | 233 | и циркѣ | 108 |
| Удобрение | 233 | Чай | 237 |
| Упаковщ. мебели | 233 | Часы | 237 |
| Управа Кіевск. гор. | 44 | Часовые мастера | 237 |
| Уксусъ | 233 | Чернила | 238 |
| Управленіе Ю.-Западнаго | | Черепица | 238 |
| Края | 45 | Чугуно-лит. заводы | 238 |
| Управлен. Кіевской губ. | 45 | Чертежныя | 238 |
| Участки полицейскіе | 48 | Чулоч. и вяз. мастерск. | 238 |
| Утилица. зав. | 233 | Шоколадъ | 239 |
| Учебныя пособія | 233 | Шорн. тов. и маст. | 239 |
| Фанера | 233 | Школы живон. и ваянія | 66 |
| Физик.-механич. маст. | 233 | Шляпы дамск. | 234 |
| Фотографіи | 234 | Шляпы и шапки муж. | 235 |
| Физическія приборы | 234 | Щетки | 239 |
| Фарфоръ | 233 | Экин. принадл. | 239 |
| Фонари | 234 | Эксп. конт. | 239 |
| Фотограф. принадл. | 234 | Электрот. | 240 |
| Фрукты | 235 | Электрическія конторы | 239 |
| Халва | 235 | Юрид. бюро | 240 |
| Химическая чистка | 235 | Ювелирн. маст. | 240 |
| Химич. продукты | 235 | Ящики деревянные | 240 |
| Химическ. произв. | 235 | | |

Канцелярія Главнаго Управления
 Контроля Государственныхъ Банковъ въ Россіи
 для Высшей торгово-промышленной школы
 (ул. Садовая, № 2220)

Президіумъ Академіи

Москвѣ, Мясницкая № 21, кв. 17.

ВАХТАЛЕРОВЪ И КОНТОРЩИКОВЪ

Кіевъ, Б.-Васильковская 14.

КІЕВСКОЕ ОТДѢЛЕНІЕ

Московской Артели Отвѣтственныхъ

**Бухгалтеровъ
и Конторщиковъ**

Предлагаетъ исполнѣ опытныхъ и интеллигентныхъ служащихъ обоюго пола, по всѣмъ отраслямъ хозяйства и промышленности: бухгалтеровъ, конторщиковъ, счедоводовъ, конторщиковъ-кассировъ, корреспондентовъ, управляющихъ конторами, довѣренныхъ фирмъ и др. лицъ дѣятельность коихъ связана со счетоводствомъ.

Капиталы Артели хранятся въ Московской Конторѣ Государственнаго Банка и въ Русскомъ для Виѣшной торговли Банкѣ (тек. сч. № 2920).

Правленіе Артели:

Москва, Мясницкая № 21, кв. 17.

БУХГАЛТЕРОВЪ И КОНТОРЩИКОВЪ.



Россійскій Императорскій Домъ.

Его Императорское Величество, Государь Императоръ *Николай Александровичъ*, Самодержецъ Всероссійскій, родился въ 1868 году, 6 мая (тезоименитство 6 декабря).

Августѣйшая Родительница **Государя Императора**,

Ея Императорское Величество, Государыня Императрица *Марія Θεодоровна*, родилась въ 1847 г., 14 ноября (тезоименитство 22 юля); была въ супружествѣ съ Императоромъ *Александромъ III* (въ Бозѣ почилъ 20 октября 1894 г.).

Августѣйшая Супруга **Государя Императора**,

Ея Императорское Величество, Государыня Императрица *Александра Θεодоровна*, родилась въ 1872 г., 25 мая (тезоименитство 23 апрѣля); въ супружествѣ съ 14 ноября 1894 г. Дочь Великаго Герцога Гессенскаго Людвига IV и Супруги Его Великой Герцогини Алисы.

Его Императорское Высочество, Наслѣдникъ Цесаревичъ и Великій Князь *Алексѣй Николаевичъ*, род. въ 1904 г., 30 юля (тезоим. 5 октября).

Августѣйшія Дочери **Государя Императора**:

Ея Императорское Высочество, Великая Княжна *Ольга Николаевна*, род. въ 1895 г., 3 ноября (тезоим. 11 юля);

Ея Императорское Высочество, Великая Княжна *Татіана Николаевна*, род. въ 1897 г., 29 мая (тезоим. 12 января);

Ея Императорское Высочество, Великая Княжна *Марія Николаевна*, род. въ 1899 г., 14 юня (тезоим. 22 юля);

Ея Императорское Высочество, Великая Княжна *Анастасія Николаевна*, род. въ 1901 г., 5 юня (тезоим. 22 декабря).

Августѣйшій Братъ **Государя Императора**,

Его Императорское Высочество, Великій Князь *Михаилъ Александровичъ*, род. въ 1878 г., 22 ноября (тезоим. 22 нояб.).

Августѣйшія Сестры **Государя Императора**:

Ея Императорское Высочество, Великая Княгиня *Ксенія Александровна* (см. далѣе);

Ея Императорское Высочество, Великая Княгиня *Ольга Александровна*, род. въ 1882 г., 1 іюня (тезоим. 11 іюля); въ супружествѣ съ 27 іюля 1901 г. съ Ею Высочествомъ Принцемъ *Петромъ Александровичемъ* Ольденбургскимъ.

Августѣйшіе Дяди и Тетки **Государя Императора:**

Ея Императорское Высочество, Великая Княгиня *Маріѣ Павловна*, род. въ 1854 г., 2 мая (тезоим. 22 іюля), была въ супружествѣ съ Ею Императорскимъ Высочествомъ, Великимъ Княземъ *Владиміромъ Александровичемъ*, († 4 февр. 1909 г.).

У нея дѣти:

Ею Императорское Высочество, Великій Князь *Кирилл Владиміровичъ*, род. въ 1876 г., 30 сентября (тезоим. 11 мая); Супруга Ею, Ея Императорское Высочество, Великая Княгиня *Викторія Теодоровна*, род. въ 1876 г., 12 ноября (тезоим. 1 іюня). У нихъ дѣти: Ея Высочество, Княжна *Марія Кирилловна*, род. въ 1907 г., 20 января (тезоим. 22 іюля) и Ея Высочество, Княжна *Кира Кирилловна*, род. въ 1909 г., 26 апрѣля (тез. 28 февраля);

Ею Императорское Высочество, Великій Князь *Борисъ Владиміровичъ*, род. въ 1877 г., 12 ноября (тезоим. 2 мая);

Ею Императорское Высочество, Великій Князь *Андрей Владиміровичъ*, род. въ 1879 г., 2 мая (тезоим. 30 ноября);

Ея Императорское Высочество, Великая Княгиня *Елена Владиміровна*, род. въ 1882 г., 17 января (тезоим. 21 мая); въ супружествѣ съ 16 августа 1902 г. съ Ею Королевскимъ Высочествомъ, Королевичемъ Греческимъ *Николаемъ Георгиевичемъ*.

Ея Императорское Высочество, Великая Княгиня *Елисавета Теодоровна*, род. въ 1864 г., 20 октября (тезоим. 5 сентября); была въ супружествѣ съ Ею Императорскимъ Высочествомъ, Великимъ Княземъ *Сергіемъ Александровичемъ* († 4 февраля 1905 г.).

Ею Императорское Высочество, Великій Князь *Павелъ Александровичъ*, род. въ 1860 г., 21 сентября (тезоим. 29 іюня); былъ въ супружествѣ съ Ею Императорскимъ Высочествомъ, Великою Княгинею *Александрою Георгиевною* († 12 сентября 1891 г.). У него дѣти:

Ею Императорское Высочество, Великій Князь *Димитрій Павловичъ*, род. въ 1891 г., 6 сентября (тезоим. 21 сентября);

Ея Императорское Высочество, Великая Княгиня *Марія Павловна*, род. въ 1890 г., 6 апрѣля (тезоим. 22 іюля); въ супружествѣ съ 20 апрѣля 1908 г. съ Ею Королевскимъ Высочествомъ, Принцемъ *Вильгельмомъ* Шведскимъ, Герцогомъ Сюдерманландскимъ.

Ея Императорское Высочество, Великая Княгиня *Марія Александровна*, род. въ 1853 г., 5 октября (тезоим. 22 іюля); была въ супружествѣ съ Ею Королевскимъ Высочествомъ,

Принцемъ *Альфредомъ - Эрнестомъ - Альбертомъ* Великобританскимъ Герцогомъ Саксенъ - Кобургъ - Готскимъ.

Его Императорское Высочество, Великій Князь *Николай Константиновичъ*, род. въ 1850 г., 2 февраля (тезоим. 6 декабря).

Его Императорское Высочество, Великій Князь *Константинъ Константиновичъ*, род. въ 1858 г., 10 августа (тезоим. 21 мая); Супруга Его, Ея Императорское Высочество, Великая Княгиня *Елисавета Маевильевна*, род. въ 1865 г., 13 января (тезоим. 5 сентября). У нихъ дѣти:

Ихъ Высочества: Князь *Иоаннъ Константиновичъ*, род. въ 1886 г. 23 июня (тезоим. 24 июня); Супруга Его, Ея Королевское Высочество, Княгиня *Елена Петровна*, род. въ 1884 г., 23 октября (тезоим. 21 мая); Князь *Гавриль Константиновичъ*, род. въ 1887 г., 3 июля (тезоим. 13 июля); Князь *Константинъ Константиновичъ*, род. въ 1890 г., 20 декабря (тезоим. 21 мая); Князь *Олеъ Константиновичъ*, род. въ 1892 г., 15 ноября (тезоим. 20 сентября); Князь *Игоръ Константиновичъ*, род. въ 1894 г., 29 мая (тезоим. 5 июня); Князь *Георгій Константиновичъ*, род. въ 1903 г., 23 апрѣля (тезоим. 23 апрѣля); Княгиня *Татiana Константиновна*, Княгиня Багратионъ-Мухранская, род. въ 1890 г., 11 января (тезоим. 12 января)*); Княжна *Въра Константиновна*, род. въ 1906 г., 11 апрѣля (тезоим. 17 сентября).

Его Императорское Высочество, Великій Князь *Димитрій Константиновичъ*, род. въ 1860 г., 1 июня (тезоим. 21 сентяб.).

Ея Королевское Величество, Королева Эллиновъ *Ольга Константиновна*, род. въ 1851 г., 22 августа (тезоим. 11 июля); была въ супружествѣ съ Его Величествомъ, Королемъ Эллиновъ *Георгомъ I*.

Его Императорское Высочество, Великій Князь *Николай Николаевичъ*, род. въ 1856 г., 6 ноября (тезоим. 27 июля); Супруга Его, Ея Императорское Высочество, Великая Княгиня *Анастасія Николаевна*, род. въ 1867 г. 23 декабря (тезоим. 22 декабря).

Его Императорское Высочество, Великій Князь *Петръ Николаевичъ*, род. въ 1864 г., 10 января (тезоим. 29 июня); Супруга Его, Ея Императорское Высочество, Великая Княгиня *Милица Николаевна*, род. въ 1866 г., 14 июля (тезоим. 19 июля), У нихъ дѣти: Ихъ Высочества: Князь *Романъ Петровичъ*, род. въ 1896 г., 5 октября (тез. 19 июля); Княжна *Марина Петровна*, род. въ 1892 г. 28 февраля); Княжна *Надежда Петровна*, род. въ 1898 г., 3 марта (тезоим. 17 сентября).

Его Императорское Высочество, Великій Князь *Николай Михайловичъ*, род. въ 1859 г., 14 апрѣля (тезоим. 6 декабря).

*) Въ супружествѣ, съ 24 августа 1911 г., съ Княземъ Багратионъ-Мухранскимъ.

Его Императорское Высочество, Великій Князь *Михаилъ Михайловичъ*, род. въ 1861 г., 4 октября (тезоим. 8 ноября).

Его Императорское Высочество, Великій Князь *Георгій Михайловичъ*, род. въ 1863 г., 11 августа (тезоим. 26 ноября);

Супруга Его, Ея Императорское Высочество, Великая Княгиня *Марія Георгиевна*, род. въ 1876 г., 20 февраля (тезоим. 22 июля).

У нихъ дочери: Ихъ Высочества: Княжна *Нина Георгиевна*, род. въ 1901 г., 7 июня (тезоим. 14 янв.); Княжна *Ксенія Георгиевна*, род. въ 1903 г., 9 августа (тезоим. 24 января).

Его Императорское Высочество, Великій Князь *Александръ Михайловичъ*, род. въ 1866 г., 1 апрѣля (тезоим. 30 августа); Супруга Его, Ея Императорское Высочество, Великая

Княгиня *Ксенія Александровна*, род. въ 1875 г., 25 марта (тезоим. 24 января). У нихъ дѣти: Ихъ Высочества: Князь

Андрей Александровичъ, род. въ 1897 г., 12 января (тезоим. 30 ноября); Князь *Теодоръ Александровичъ*, род. въ 1898 г., 11

декабря (тезоим. 16 мая); Князь *Никита Александровичъ*, род. въ 1900 г., 4 янв. (тезоим. 24 июня); Князь *Димитрій Алек-*

сандровичъ, род. въ 1901 г., 2 августа (тезоим. 26 окт.); Князь

Ростиславъ Александровичъ, род. въ 1902 г., 11 ноября (тезоим. 14 марта); Князь *Василій Александровичъ*, род. въ 1907 г., 24

июня (тезоим. 2 августа); Княжна *Ирина Александровна*, род. въ 1895 г., 3 июля (тезоим. 5 мая).

Его Императорское Высочество, Великій Князь *Сергій Михайловичъ*, род. въ 1869 г., 25 сентября (тезоим. 25 сентяб.).

Ея Императорское Высочество, Великая Княгиня *Ана-*

стасія Михайловна, род. въ 1860 г., 16 июля (тез. 22 декаб.) была въ супружествѣ съ Его Королевскимъ Высочествомъ Великимъ Герцогомъ Мекленбургъ-Шверинскимъ *Фридрихомъ Францемъ*.

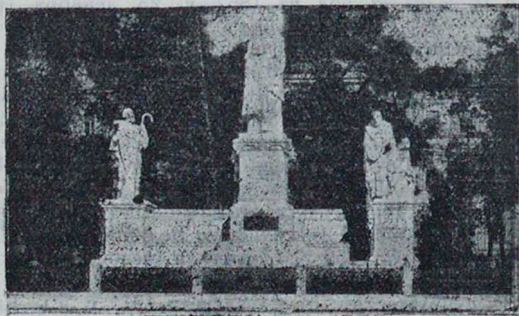

Памятникъ Княгини Св. Ольги.

С. ст.
дни.

Я Н В А Р Ъ . 1 и 6 — неprisутств. дни.

- 1 С. ☩ **Обрѣзаніе Г-не. Новый годъ.**
Св. Василія Вел.
2 Ч. Св. Сильвестра, папы Рим.
3 П. Прр. Малахія. Мч. Гордія.
4 С. Соборъ 70-ти апостоловъ.

5 В. **Н. 31-я по Пят.** Мч. Феонемпта (*Сочевникъ*).

6 П. ☩ **БОГОЯВЛЕНІЕ** (*Крещеніе Господне*). ☾

- 7 В. ✕ **Соборъ св. Іоанна Крестит.**
8 С. Прр.: Георгія, Емилиана.
9 Ч. ✕ *Св. Филиппа, митр. Моск.*
10 П. ✕ Св. Григорія Нисскаго.
11 С. ✕ *Прр. Феодосія Великаго.*

12 В. **Н. 32-я по Пят.** Мч. Татіаны.
13 П. ✕ Мч.: Ермила, Стратоника. ☉

- 14 В. Прр.: Исаія, Саввы, Павла.
15 С. Прр. Павла Фивейскаго.
16 Ч. Мч. Спевсиппа.
17 П. ✕ *Прр. Антонія Великаго.*
18 С. Свв. Аѳанасія и Кирилла.

19 В. **Н. 33-я по Пят.** Прр. Макарія.
20 П. ✕ *Прр. Евѳимія.* Мч. Васса.

- 21 В. Прр. Максима исповѣдн. ☽
22 С. Ап. Тимоѳея. Пмч. Анастасія.
23 Ч. Смч. Климента; св. Павлина.
24 П. Прр. Ксенія и Македонія.
25 С. ✕ *Св. Григорія Богослова.*

26 В. **Н. о Мыт. и Фар.** Прр. Марія.
27 П. ✕ *Шер. моц. св. Іоанна Злат.*

- 28 В. Прр. Ефрема Сирина. ☿
29 С. Мч. Романа.
30 Ч. ☩ *Свв. Василія, Григ. и Іоан.*
31 П. Мч. Кира и Іоанна.

*Дни постовъ обсед. черн.
черною.*

Хронологія замѣчательныхъ событій. I.
Учрежденъ Государ. Совѣтъ (1810). Пол. о земск. учрежд. (1864). **2.** Изд. 1-я въ Россіи газета (1703). **12.** Основ. Моск. универ. (1755). **22.** 1-я всеобщ. перепись (1719). Учрежден. Акад. Наукъ (1724). **25.** Учрежд. Св. Синода (1721). **29.** Изд. свода законовъ (1833).

Дни кончины замѣчательныхъ людей.
4. Кн. Е. Р. Дашкова, президентъ Академіи Наукъ (1810). **19.** С. Я. Надсонъ, поэтъ (1887). **29.** Импер. Петръ I. (1725). А. С. Пушкинъ великій рус. поэтъ (1837). Θ. М. Достоевскій, знам. писатель (1881). **30.** А. С. Грибоѣдовъ, изв. писат. (1829).

**Календарь капита-
листовъ.** Сроки по-
лученія 0/0 по купо-
намъ. 5⁰/0 бил. I внут.
съ вышгр. займа
1864 г.

С. СТ.
ДНИ.

ФЕВРАЛЬ.

2, 14 и 15 — неprisут.
дни.

- 1 С. Мч. Трифона. Прп. Петра.
- 2 В. ✠ **Н. о Блудн. сынѣ. СРЪТЕНІЕ ГОСПОДНЕ.**
- 3 П. ✠ Свв. Симеона и Анны.
- 4 В. Прп. Исидора Пелусіота. ☾
- 5 С. Мч. Агаѳии и Θεодуліи.
- 6 Ч. Св. Вукѳола. Мч. Іуліана.
- 7 П. Прп. Парѳенія, еп. Лампсак.
- 8 С. Вмч. Θεодора Стратилата.
- 9 В. **Н. Мясопустная** (масленица).
Мч. Никифора.
- 10 П. Мч.: Порфирія, Павлы.
- 11 В. ✠ Смч. Власія, еп. Севастійск.
- 12 С. *Св. Алексія, м. Моск.* ☿
- 13 Ч. Прп. Мартиніана, Фотиніи.
- 14 П. ✠ *Св. равн. Кирилла, уч. Сл.*
- 15 С. Ап. Онисима. Прп. Евсевія.
- 16 В. **Н. Сыропустная.** (*Загов. на В. пос.*). Мч. Памфила.
- 17 П. Прест. свят. Ергомена.
- 18 В. Св. Льва, папы Римскаго.
- 19 С. Апп.: Архипа. Филимона.
- 20 Ч. Прп. Льва, еп. Катанск. ☽
- 21 П. Прп. Тимофея. Св. Евстаѳія.
- 22 С. Мч. Маврикія и Фотина.
- 23 В. **Н. 1-я Вел. п. Торжество Прав.**
Смч. Поликарпа, еписк.
- 24 П. ✠ *1 и 2 обр. чест. гл. Предт. и Крест. Г-ня Іоанна.*
- 25 В. Св. Тарасія, арх. Констан.
- 26 С. Св. Порфирія, арх. Газск.
- 27 Ч. Прп.: Проконія. Тита Печ. ☿
- 28 П. Прп. Василия исп., Марины.

*Дни постовъ обвед. черт.
чертою.*

Хронологія замѣчат. событій. 3. Татары сож. Москву (1238). Стоглавый соб. (1551). 8. Осн. С.Пб. универ. (1819). Осн. Мед.-хир. Акад. (1799). 19. Уничт. крѣп. права (1861). 21. Избр. царь Мих. Θεодор. (1613). 22. Учр. Правит. Сената (1711).

Дни кончины замѣчательныхъ людей. 1. М. А. Авдеевъ, писатель (1876). П. И. Мельниковъ, писатель (1883). П. А. Кулишъ, историкъ, Украйны (1898). 8. А. Х. Востоковъ, филологъ (1864). 14. Гр. М. М. Сперанскій, государ. дѣятель (1839). 17. Гермогенъ, патр. страдал. (1612). 21. Н. В. Гоголь, пис. (1852). 26. Т. Г. Шевченко, поэтъ (1861). Кн. В. Ѳ. Одоевскій, писат. (1869).

**Календарь капита-
листовъ.** Сроки по-
лученія 0^0 по купо-
намъ. $4^0/0$ металл. бил.
Гос. Банка. $3^1/2^0/0$
закл. листовъ Двор.
Зем. банка 1897 г.
 $5^0/0$ и $4^1/2^0/0$ обл. зай-
ма гор. Москвы
1896 г.

- 1 С. Пмч. Евдокин. Мч. Нестора.
- 2 В. ✠ Н. 2-я Вел. п. Смч. Θεодота.
- 3 П. Мч.: Евтропія, Клеоника.
- 4 В. Прп. Герасима и Іакова.
- 5 С. Мч.: Конона, Онисія. ☾
- 6 Ч. 42 мч.: Θεодора, Θεофила.
- 7 П. Смч.: Василя, Ефрема.
- 8 С. Прп. Θεофилакта, еп. Ником.
- 9 В. ✠ Н. 3-я Вел. п. Крестопоклон.
Свв. 40 м., въ Севаст. оз. м.
- 10 П. Мч.: Кодрата, Кипріяна.
- 11 В. ✠ Свв.: Софронія, Евѡимія арх.
- 12 С. Св. Григорія Двоесл., п. Рым.
- 13 Ч. Св. Никифора патр. ☉
- 14 П. Св. Θεогноста, м. Кіевск.
- 15 С. Мч.: Агапія, Пуплія, Романа.
- 16 В. Н. 4-я Вел. п. Мч. Савина.
- 17 П. ✠ Прп. Алексія, чел. Божія.
- 18 В. Св. Кирилла, архіеп. Іерус.
- 19 С. Мч.: Хрисанѡа, Дарія.
- 20 Ч. Прп.: Іоанна, Патрикія.
- 21 П. Св. Іакова исп. еп. Ѳомы. ☽
- 22 С. Смч. Василя. Прп. Исаакія.
- 23 В. Н. 5-я Вел. п. Пмч. Никона еп.
- 24 П. Св. Артемона, еп. Селевк.
- 25 В. ✠ БЛАГОВѢЩЕНІЕ ПР. Б-ЦЫ.
- 26 С. ✠ Соборъ арханг. Гавріила.
- 27 Ч. Мч. Матроны Селунск.
- 28 П. Прп. Иларіона п Стефана. ☽
- 29 С. Воскрешеніе прав. Лазаря.
- 30 В. ✠ Н. Ваій (цвѣтоносн.). ВХОДЪ
ГОСПОДЕНЬ ВО ІЕРУСАЛ.
- 31 П. Смч. Ипатія, еписк. Гангр.

*Дни постовъ обведен. черн.
чертою.*

Хронологія замѣчательныхъ событій.

1. Конч. имп. Александра II (1881). Введеніе гербовой бумаги (1698). Битва съ татарами при р. Сити. 14. Нач. царств. Дома Романовыхъ (1613). 19. Взятіе рус. войс. Парижа (1814). 20. Откр. въ Москвѣ выст. «устройств. и оборуд. школы» (1912). 21. Первая ж. д. въ Россіи (Ц.-Сельская) (1836). 24. Отмѣнена смерт. казн. (1753). 30. Учреж. Госуд. Совѣта (1801).

Дни кончины замѣчательн. людей. I. П. П. Сумарковъ, писат. (1814). 17. П. Ф. Якубовичъ (Мельшинъ) (1911). А. П. Философова, энерг. поборница) идеи женск. равнопр. (1912). П. П. Яблочкинъ знамен. электрот. (1894). 20. П. П. Хемницеръ, баснопис. (1734).

Календарь капиталистовъ. Сроки полученія ⁰/₁₀₀ по купонамъ. 5⁰/₁₀₀ П съ выигр. займа 1866 г. 4¹/₂⁰/₁₀₀ внутренняго 1893 г. 4⁰/₁₀₀ государственной ренты.

с. ст.
дни.

АПРѢЛЬ.

3-5, 6-12 и 23

неприсут. дни.

- 1 В. ✠ Прп. Маріи Египетск.
2 С. Прп. Тита. Мч. Амфіана.
3 Ч. Прп. Никиты и Иллирика.
4 П. Прп. Іосифа и Зосимы. ☾
5 С. Мч. Агаѳопода и Θεодула.

- 6 В. ☩ **ПАСХА** (*Святл. Хр. Воскр.*).
Свв. Евтихія и Меѳодія.
7 П. Мч. Руфина и Акилины.
8 В. Апп.: Продіона, Агапа.
9 С. Мч.: Евсихія, Дисана еп.
10 Ч. Мч.: Терентія, Африкана.
11 П. Свмч. Антипы. Прп. Іоанна.
12 С. Св. Василия, еп. Парійск. ☩

- 13 В. **К. 2-я, о Ѳомѣ (Антипасха)**†
Мч. Крискента и Ѳомаиды.
14 П. Св. Мартина. Мч. Антонія.
15 В. Апп.: Аристарха, Пуда.
16 С. Мч.: Агалии, Хіоніи, Ирины.
17 Ч. ✠ Мч. Симеона еп., Авделаа.
18 П. Прп. Іоанна, Космы еписк.
19 С. Прп. Іоанна Св. Георгія.

- 20 В. **Н. 3-я, о Мвроносицахъ.** Прп.
Ѳеодора. Св. Анастасія. ☽
21 П. Смч. Іаннуарія еписк.
22 В. Прп. Ѳеодора Сикеота.
23 С.  *Вмч. Георгія Побѣдоносца.*
24 Ч. Мч.: Саввы Страт., Евсевія.
25 П. ✠ *Св. апост. и еванг. Марка.*
26 С. ✠ Смч. Василия, еп. Амасійск.

- 27 В. **Н. 4-я, о Разс.** Ап. Симеона. ☪
28 П. Апп. Іасона и Сосипатра.
29 В. Свв. 9-ти мч. Кизическ.
30 С. ✠ *Св. ап. Іакова, Св. Доната.*

*Дни постовъ обведены черн.
чертою.*

Хронологія замѣ- чательныхъ событій.

5. Ледовое побоище (1241). 17. Начало книгопечатанія въ Москвѣ (1563). Высочайшій указъ о вѣротерпимости и открытіе всѣхъ молитвенныхъ зданій старообрядцевъ (1905). 27. Открытіе первой Государств. Думы (1906).

Дни кончины замѣчательныхъ людей 4. М. В. Ломоносовъ, ученый (1765). 8. М. Д. Кропивницкій, «батько» малорос. театра (1910). 19. Брюсъ, астрономъ (1735). 26. Б. Д. Гринченко, украинскій писатель (1910). 28. М. Е. Салтыковъ, писатель (1889).

Календарь капиталистовъ. Сроки полученія % по купонамъ. 5% V займа 1854 г. (кредитн.). 4% металла.

С. СТ.
ДНИ.

М А Й.

6, 9, 14, 15, 25 и 26

—неприсутственные дни.

- 1 Ч. Св. прр. Герсмин. Мч. Ваты.
 2 П. Св. Аванасія. Мч. Кириака.
 3 С. ✠ Прп. *Θеодосія Кіево-Печ.*
 4 В. **Н. 5-я, о Самарян.** Мч. Пелагеи. Свм. Еразма. ☾
 5 П. Вмч. Ирины. Прп. Михея.
 6 В.  Прв Юва Мног. Мч. Варвара.
 7 С. Мч. Акакія. Прп. Нила Сор.
 8 Ч. ✠ *Св. ап. и ев. Иоанна Богосл.*
 9 П. ✠ Пер. мощ. **св. Николая чудотв.**
 10 С. ✠ *Св. ап. Симона Зилота.*

- 11 В. **Н. 6-я, о Слѣп.** Смч. Мокія.
 12 П. Свят. Ермогена, патр. ☉
 13 В. Мч.: Александра, Гликеріи д.
 14 С.  Мч. Исидора и Макеима.
 15 Ч. ✠ **ВОЗНЕСЕНІЕ ГОСПОДНЕ.**
 Прп. Пахомія и Евфросина.
 16 П. Прп. *Θеодора* и Ефрема.
 17 С. Ап. Андроника. Св. Іуніи.

- 18 В. **Н. 7-я. Свв. отецъ въ Никеѣ.**
 Мч.: *Θеодота*, Клавдіи.
 19 П. Свм. Патрикія еписк. ☽
 20 В. Обр. м. св. Алексія, м. Моск.
 21 С. ✠ *Свв. Констант. и Елены.*
 22 Ч. Мч. Василиска.
 23 П. Св. Михаила, еп. Синадск.
 24 С. Прп. Симеона и Никита.

- 25 В. ✠ **ПЯТИДЕСЯТН.** (Спл. седьм.).
 26 П. ✠ **День Святаго Духа.** ☿
 27 В. Смч. *Θерапонта*. еп. Сард. ☿
 28 С. Прп. Никиты еп., Игнатія еп.
 29 Ч. Мчц. *Θеодосіи*, дѣвы Тирск.
 30 П. Прп. Исаакія Далматскаго.
 31 С. Ап. Ерм. Мч. Философа.

Хронологія замѣчательныхъ событій.

2. Торжественн. въѣздъ царя Михаила *Θеодоровича* въ Москву (1613). **8.** Перенесеніе столицы изъ Москвы въ Спб. (1713). **16.** Основаніе С.-Петербурга (1703).

Дни кончины замѣчательныхъ людей.

10. В. О. Ключевскій, знам. профес. историкъ (1911). **26.** В. Г. Бѣлинскій. крит. (1848).

Календарь капиталистовъ. Сроки полученія 0/0 по купонамъ. 50/0 закл. съ выигр. лист. Госуд. Дворян. Земельнаго банка.

Дни постовъ обвѣд. черной чертою.

С. ст.
дни.

І Ю Н Ъ.

29 — неприсутственный
день.

- 1 В. **Н. 1-я по Пят. Всѣхъ Святыхъ**
Мч.: Іустина, Харитона.
(Загов. на Петр. постъ).
- 2 П. Св. Никифора, патр. Констант. (C)
3 В. Мч.: Клавдія, Ипатія, Павла.
4 С. Св. Митрофана, патр. Констант.
5 Ч. Смч. Дорофея. Мч. Георгія.
6 П. Прп. Иларіона. Пмч. Феклы.
7 С. Мч.: Феофота, Киріакіи.
- 8 В. ✠ **Н. 2-я по Пят.** Прп. Зосимы.
9 П. Мч.: Феклы, Марѳы и Маріи.
10 В. Смч. Тимофея, еп. Прусск. (C)
11 С. ✠ *Св. ап. Варѳол. и Варнавы.*
12 Ч. Прп.: Онуфрія, Арсенія.
13 П. Мч. Акилины и Антонины.
14 С. Прр. Елисея. Св. Меѳодія
- 15 В. ✠ **Н. 3-я по Пят.** Прр. Амоса.
16 П. Св. Тихона, еписк. Амафун.
17 В. Мч.: Мануила, Савела. (D)
18 С. Мч. Леонтія и Феодула.
19 Ч. ✠ *Св. ап. Іуды* Мч. Зосимы.
20 П. Смч. Меѳодія, еп. Патарск.
21 С. Мч. Іуліана. Смч. Терентія.
- 22 В. **Н. 4 я по Пят.** Смч. Евсевія.
23 П. ✠ Мч. Агриппины и Гаіи.
24 В. ✠ **Рожд. Предт. и Кр. Іоанна** (C)
25 С. Пмч. Февроніи дѣвы.
26 Ч. ✠ Прп.: Давида, Іоанна еп.
27 П. ✠ Прп. Сампсона. Св. Севира.
28 С. Прп. Сергія и Германа.

- 29 В. ✠ **Н. 5-я по Пят. Свв. апп. Петра
и Павла.** (Нач мясоѣда).
30 П. ✠ *Соборъ дванадес. апост.*

Дни постовъ обвед. черн.
чертою.

**Хронологія замѣ-
чательныхъ событій.**
4. Взятіе Азова (1736).
14. Запрещена про-
дажа людей на рын-
кахъ (1808). 16. Взя-
тіе Ташкента (1865).
Утверждено новое
городовое положе-
ніе (1870). 27. Побѣ-
да подъ Полтавою
(1709).

**Дни кончины замѣ-
чательныхъ людей.**
2. А. Н. Островскій,
драматургъ (1886).
Н. Н. Ге, замѣч. ху-
дожн. (1894). 11. К.
П. Брюловъ, художн.
(1852). 21. Бояринъ
Ф. М. Ртищевъ, по-
кров. просвѣщ. (1673)
23. Н. М. Загоскинъ
писатель (1852). 29.
Е. А. Баратынскій,
поэтъ (1844).

**Календарь капита-
листивъ. Сроки по-
лученія 0/0 по купо-
намъ 40/0 государств.
ренты. 40/0 внутр.
займа 1891 г. (2 вып.)**

С. СТ.
ДНИ.

І Ю Л Ъ.

22 и 30 — неприсут.
дни.

- 1 В. Мч. безср. Космы и Даміана
2 С. ✠ Св. Іувеналія, патр. Іерус. (С
3 Ч. ✠ Св. Филиппа, митр. Моск.
4 П. Св. Андрея, архіеп. Критск.
5 С. ✠ Обр. м. прп. Серія Радон.

- 6 В. **Н. 6-я по Пят.** Прп. Сисоя.
7 П. Прп.: Фомы, Акакія.
8 В. ✠ Ик. Б. М. Казанскія.
9 С. Св. Θεодора, еп. Едесскаго.
10 Ч. ✠ Прп. Антонія Печерск. (С
11 П. Прест. св. кн. Ольги.
12 С. Мч. Прокла. Прп. Михаила.

- 13 В. **Н. 7-я по Пят.** Прп. Стефана.
14 П. Св. ап. Акилы. Мч. Іуста.
15 В. ✠ Св. равн. кн. Владимира.
16 С. Мч.: Павла, Алевтины.
17 Ч. Вмч. Марины.)
18 П. Мч. Емилиана и Іакинѳа.
19 С. Прп. Серафима Саровскаго.

- 20 В. ✠ **Н. 8-я по Пят.** Пр. Или.
Прп. Авраамія Галицк.
21 П. Прп. Симеона и Іоанна.
22 В. ✠ Св. рав. Маріи Магдалины
23 С. Мч. Трофима и Θεофила.
24 Ч. Мч. Христины. (С
25 П. ✠ Успеніе св. Анны, мат. П. Б.
26 С. Смч. Ермолая. Прп. Моисея.

- 27 В. **Н. 9-я по Пят.** Прп. Анѳисы.
28 П. ✠ Св. апи.: Прохора, Никанора
29 В. Мч. Каллиника, Серафимы.
30 С. ✠ Свв. апи.: Силы, Силуана.
31 Ч. Св. првд. Евдокима. (Заг. на
Успенскій постъ).

Дни постовъ обвед. черн.
чертою.

Хронологія замѣчательныхъ событій. 2.
Учрежд. въ Новочеркасскѣ Донскаго Политехнич. института (1909). 15. Александръ Невскій поразилъ шведовъ при р. Невѣ (1242). 27. Основаніе Кіевскаго университета (1834).

Дни кончины замѣчательныхъ людей. 3.
Царевна Софія Алексѣевна (1704). П. И. Вейнбергъ, поэтъ и пореводчикъ (1908). 11. А. Куинджи, художникъ (1910). 15. М. Ю. Лермонтовъ, поэтъ (1841). 31. Н. И. Новиковъ, подвижн. просвѣщенія (1818).

Календарь капиталистовъ. Сроки полученія % по купонамъ. 5% бил. 1 внутр. съ выгр. займа 1864 г.

С. СТ.
ДНИ.

АВГУСТЪ.

6, 15, 29 и 30

неприсутствен. дни.

- 1 П. ☩ **Пройсх. чест. древь Креста Г-ня** (Нач. Успен. н.). ☾
- 2 С. ✠ Мч. Никодима и Авива.
- 3 В. **Н. 10-я по Пят.** Прп. Исаакія.
- 4 П. Мч.: Елевѳерія. Пмч. Евдокія.
- 5 В. Мч.: Евсигнія, Кантидіана.
- 6 С. ☩ **ПРЕОБРАЖЕНІЕ Г-НЕ.**
- 7 Ч. Пмч. Дометія. Мч. Марина.
- 8 П. Свв. Емилиана и Мирона. ☼
- 9 С. ✠ *Св. ап. Матѳія.* Мч. Антонія.
- 10 В. **Н. 11-я по Пят.** Мч. Лаврентія.
- 11 П. Прп. Теодора и Василия.
- 12 В. Мч.: Фотія. Аникиты.
- 13 С. ✠ Прп. Максима. Мч. Иринея.
- 14 Ч. Прр. Михея. Смч. Маркелла. (Конецъ Успенск. поста).
- 15 П. ☩ **УСПЕНІЕ ПЕРСВЯТ. Б-ЦЫ.** ☽
- 16 С. ✠ *Пр. Нер. обр. Господа н. I. X.*
- 17 В. **Н. 12-я по Пят.** Мч. Мирона.
- 18 П. Мч. Флора и Лавра.
- 19 В. Мч. Андрея Стратилата.
- 20 С. Прр. Самуила. Мч. Севира.
- 21 Ч. Ап. Ѳаддея. Мч. Вассы.
- 22 П. Мч.: Агаѳоника, Зотика. ☽
- 23 С. Мч. Луппа. Смч. Иринея.
- 24 В. **Н. 13-я по Пят.** Смч. Евтиха.
- 25 П. *Св. ап. Варѳоломея и Тита.*
- 26 В. ✠ Мч. Адріана и Наталиа.
- 27 С. Прп. Пимена и Саввы.
- 28 Ч. Прп. Моисея Мурина.
- 29 П. ☩ **Усѳкинов. гл. Крест. Іоана.**
- 30 С. ✠ *Пер. м. Александра Нев.* ☾
- 31 В. **Н. 14-я по Пят.** Св. Геннадія.

Хронологія замѣчательныхъ событій.

1. Принятіе христіанства св. кн. Владиміромъ (988). **6.** *Высочайшій манифестъ* объ учрежденіи *Государственной Думы* (1905).

Дни кончины замѣчательныхъ людей.

3. С. В. Ивановъ, художникъ (1910). **5.** Атаманъ Ермакъ Тимоѳеевичъ (1584). **10.** Г. Ф. Квитка (Оснoвъяненко), писатель (1843). **11.** Знаменитый актеръ М. С. Щепкинъ (1863). **23.** П. С. Тургеневъ, писатель (1883).

Календарь капиталистовъ. Сроки по-

лученія $\frac{1}{2}$ по купонамъ. 4 $\frac{1}{2}$ металл. бил. Госуд. банка. 3 $\frac{1}{2}$ закл. лист. Двор. Зем. б. 1897 г.

Дни постовъ обвед. черн. чертою.

с. ст.
днн.

СЕНТЯБРЬ.

8, 14, и 26

неприсутственные дни.

- 1 П. ✠ Прп. Симеона Столпн.
2 В. Мч.: Маманта, Θεодота.
3 С. Смч. Анѳима и Аристїона.
4 Ч. Смч. Вавилы. Мч. Урвана.
5 П. Прр. Захарїи и Елисаветы.
6 С. ✠ Чудо арх. Михаила въ Хон.

- 7 В. **Н. 15-я по Пят.** Мч. Созонта и Евспихїя. Прп. Луки. ☉
8 П. ✠ **РОЖДЕСТВО ПР. БОГОРОД.**
9 В. *Свв. Іоакима и Анны.*
10 С. Свв. Петра и Павла еписк.
11 Ч. Прп.: Θεодоры, Евфросина.
12 П. Мч. Іуліана и Θεодора.
13 С. ✠ Смч. Корнїлія сотника. ☽

- 14 В. ✠ **Н. 16-я по Пят. ВОЗДВИЖЕ-
НІЕ ЧЕСТНАГО и ЖИВО-
ТВОРЯЩ. КРЕСТА Г-НЯ.**

- 15 П. Вмч. Никиты. Прп. Филоѳея.
16 В. Вмч. Евѳимїя. Мч. Виктора.
17 С. Мчц.: Софїи, Вѣры, Надежды.
18 Ч. Прп. Евѳимїя. Мч. Софїи.
19 П. Мч.: Трофима, Савватїя.
20 С. Вмч. Евстаѳїя. Мч. Агапїя.

- 21 В. ✠ **Н. 17-я по П** Ап. Кодрата. ☺
22 П. Смч. Фоки, еписк. Синоп.
23 В. ✠ *Зач. Пред. и Крест. Іоанна.*
24 С. Св. пмч. и равноап. Θεоклы.
25 Ч. ✠ *Прест. прп. Серїя Радон.*
26 П. ✠ **Прест. св. ап. Іоанна Богосл.**
27 С. Прп. Савватїя Соловецк.

- 28 В. ✠ **Н. 18-я по Пят.** Мч. Зосимы.
29 П. Прп. Кириака и Θεофана. ☾
30 В. Смч. Григорїя еписк.

*Дни постовъ обвед. черн.
чертою.*

Хронологія замѣчательныхъ событїй.
8. Куликовск. битва (1380). Учрежденіе министерст. въ Рос- сїи (1802). **27.** От- крытіе въ Москвѣ памятника первому русскому печатнику Ивану Θεодорову (1909). **30.** Основаніе Рос- сїйской Акад. Наукъ (1783).

Дни кончины замѣчательныхъ людей.
5. П. А. Столыпинъ, госуд. дѣятель (1911). **15.** П. А. Гончаровъ, писатель (1892). **25.** М. Конопницкая, зна- менитая поэтесса (1910). **28.** Д. С. Борт- нянскїй, духовный композиторъ (1826). П. Ф. Лесгафтъ, про- фессоръ, дѣятель въ области образованїя и воспитанїя (1909).

Календарь капита- листовъ. Сроки полу- ченїя 0/0 по купонамъ 50/0 И съ выигр. зай- ма 1866 г. 40/0 гос. ренты.

с. ст.
дни.

ОКТАБРЬ.

1, 5, 21 и 22

неприсутствен. дни.

- 1 С. ☩ **Покровъ Пресвят. Богород.**
 2 Ч. Смч. Кипріана. Св. Андрея.
 3 П. Смч. Діонисія Ареопагита.
 4 С. ✠ Смч. Геродея, еп. Аѳинск.
-
- 5 В.  **Н. 19 я по Пят. Св.: Петра, Алексія, Іоны и Филиппа.**
 6 П. ✠ Св. славн. ап. *Томы.* 
 7 В. Мч.: Сергія, Вакха.
 8 С. Прп. Пелагіи и Таисіи.
 9 Ч. ✠ Св. ап. *Іакова Алфеева.*
 10 П. Мч.: Евлампія, Евлапії.
 11 С. Св. ап. *Филиппа.*
-
- 12 В. ✠ **Н. 20-я по Пят.** Мч. Прова.
 13 П. Мч. Карпа еписк.
 14 В. Мч. Назарія, Гервасія.
 15 С. Прп. Евѳимія и Савина.
 16 Ч. Мч. Лонгина сотника.
 17 П. Прмч. Андрея Критскаго.
 18 С. ✠ Св. ап. и сват. *Луки.*
-
- 19 В. **Н. 21-я по Пят.** Св. прр. Іюлія
 20 П. Св. Артемія Веркольск.
 21 В.  Прп. Іларіона Велик. 
 22 С. ✠ **Праз. ик. Б. М. Казанскія.**
 23 Ч. Св. *Іакова, бр. Господня.*
 24 П. Мч. Ареѳы. Св. Афанасія.
 25 С. Мч.: Маркіана, Мартирія.
-
- 26 В. ✠ **Н. 22-я по Пят.** *Вмч. Димитрія Селунскаго.*
 27 П. Мч.: Нестора, Еротиды.
 28 В. ✠ Мч.: Терентія и Неонилы.
 29 С. ✠ Прп. Аврамія и Маріи. 
 30 Ч. Смч. Зиновія. Мч. Анастасіи.
 31 П. Свв. апп.: Стахія, Амплія.

Хронологія замѣчательныхъ событій. I.
 Открытіе въ Москвѣ памятника доктору
 Ѳ. П. Гаазъ (1909).
 21. Петръ Великій принялъ императорскій титулъ (1721).
 24. Пожарскій очищаетъ Москву отъ поляковъ (1612).

Дни кончины замѣчательныхъ людей.
 4. Т. Н. Грановскій, историкъ (1855). С. А. Муромцевъ, профес., видный ученый и обществ. дѣятель, первый предсѣдатель Первой Государственной Думы (1910). 16. И. С. Никитинъ, поэтъ (1861). 18. П. Полонскій, поэтъ (1898). 25. П. И. Чайковскій, композиторъ (1893). 27. Несторъ, лѣтописецъ (1114). Поэтъ А. В. Кольцовъ (1842). П. И. Котляревскій, поэтъ (1838). Г. С. Сковорода, украинс. философъ (1794).

Календарь капиталовъ. Сроки полученія % по купонамъ. 5% V займа 1854 г. (кредит.). 4% внутр. займа 1887 г. (1 вып.).

Дни постовъ обезд. черн. чертою.

С. ст.
дни.

Н О Я Б Р Ъ .

14 и 21 — не присутственные дни

- 1 С. Свв. безср. Космы и Даміана.
- 2 В. **Н. 23-я по Пят.** Мч. Акиндина.
- 3 П. Мч.: Акепсима еп., Юсифа.
- 4 В. Прп. Іоннікія. ☉
- 5 С. ✠ Мч. Галактіона и Епистиміи.
- 6 Ч. ✠ Св. Павла исп. Мч. Текусы.
- 7 П. Мч.: Іерона, Никандра.
- 8 С. ☉ *Соб. архистр. Михаила.*
- 9 В. **Н. 24-я по Пят.** Мч.: Онисифора, Порфирія.
- 10 П. Свв. апп.: Ераста, Олимпа.
- 11 В. Мч.: Минны, Виктора. ☽
- 12 С. Св. Іоанна патр. Прп. Нила.
- 13 Ч. ✠ *Св. Іоанна Златоустаго (Заг. на Рожд. постъ).*
- 14 П. ☉ *Св. ап. Филиппа.* Св. Григорія Паламы.
- 15 С. Мч.: Гурія, Самона и Авива.
- 16 В. ✠ **Н. 25-я по П.** *Св. ап. Матвѣя.*
- 17 П. Св. Григорія, еп. Неокес.
- 18 В. Мч.: Платона. Романа.
- 19 С. ✠ Св. прр. Авдія. ☺
- 20 Ч. ✠ Прп. Григорія Св. Прокла.
- 21 П. ☉ **ВВЕДЕНИЕ ВО ХР. ПР. Б-ЦЫ.**
- 22 С. Апч. Филимона и Архиппа.
- 23 В. ✠ **Н. 26-я по Пят.** Мч. Θεодора.
- 24 П. ✠ Вмч. Екатерины и Меркурія.
- 25 В. Смч. Климента, папы Рим.
- 26 С. Прп. Алипія и Іакова
- 27 Ч. ✠ Вмч. Іакова. Прп. Романа. ☾
- 28 П. Пмч. Стефана. Мч. Василія.
- 29 С. Мч. Парамона и Филумена.
- 30 В. ✠ **Н. 27-я по Пят.** Св. Фрументія.

Дни постовъ обвед. черн. чертою.

Хронологія замѣчательныхъ событій

4. Основаніе Академіи Художествъ (1746). 5. Основаніе Харьковскаго и Казанскаго университетовъ (1804). 7. Сверженіе татарскаго ига (1480). 8. Учрежд. управленія губерній (1815).

Дни кончины замѣчательныхъ людей

6. Императрица Екатерина II (1796). 7. Л. Н. Толстой, великій всемірно-извѣстный русскій писатель-философъ (1910). 8. А. Г. Рубинштейнъ, композиторъ (1894). 10. П. А. Крыловъ, баснописецъ (1844). 17. Н. А. Добролюбовъ, знам. критикъ (1861).

Календарь капиталистовъ.

Сроки полученія % по купонамъ.
5⁰/₀ Дворянск. выигрыш, закл. листовъ. 4¹/₂⁰/₀, 4⁰/₀ и 3¹/₂⁰/₀ (1897 г.) закл. лист. Двор. зем. б.

С. ст.
дни.

ДЕКАБРЬ.

6, 25, 26 и 27

неприсутственные дни.

| | |
|-------|---|
| 1 П. | Св. прр. Наума. Мч. Анании. |
| 2 В. | Прр. Аввакума. |
| 3 С. | Прр. Софонии. Прп. Саввы. |
| 4 Ч. | Вмч. Варвары. |
| 5 П. | ✠ <i>Прп. Саввы Освященнаго.</i> |
| 6 С. | ☉ Св. Николая, Мърлик. чуд. |
| 7 В. | ✠ Н. 28-я по Пят. Св. Амвросія. |
| 8 П. | Прп. Патапія. Св. ап. Кифы. |
| 9 В. | ✠ Зачатіе св. Анны. |
| 10 С. | Мч. Мины, Ермогена. |
| 11 Ч. | Прп. Даниіла и Луки. ☽ |
| 12 П. | Прп. Спиридона, еп. Тримиф. |
| 13 С. | ✠ Мч.: Евстратія, Авксентія. |
| 14 В. | Н. 29-я по П. Св. Праот. Оѵрса. |
| 15 П. | Смч. Елевѳерія еписк. |
| 16 В. | Св. прр. Аггея. Мч. Марина. |
| 17 С. | Св. прр. Даниіла и 3-хъ отр. |
| 18 Ч. | Мч.: Севастіана, Касторія. |
| 19 П. | Мч.: Вонифатія, Ильи. ☽ |
| 20 С. | Смч. Игнатія Богоносца. |
| 21 В. | ✠ Н. 30-я по Пят. Св. Отець. Мч. Іуліаніи дѳвицы. |
| 22 П. | Вмч.: Анастасіи. |
| 23 В. | Мч.: Феодула, Василида. |
| 24 С. | Пмч. Евгеніи. (<i>Сочевникъ</i>). |
| 25 Ч. | ☉ РОЖДЕСТВО ХРИСТОВО. |
| 26 П. | ✠ Соборъ Пресвят. Богород. ☾ |
| 27 С. | <i>Св. ап., первом. Стефана.</i> |
| 28 В. | Н. 31-я по Пят. Св. Богоотць. Св. ап. Никанора. |
| 29 П. | Св. 14.000 млад., за Хр. изб. |
| 30 В. | Мч. Анисіи дѳвы. |
| 31 С. | Прп. Меланіи Римляныни. |

*Дни постовъ обвед. черн.
чертою.*

Хронологія замечательныхъ событій.

6. Разгромъ Кіева татарами, подъ предводительст. хана Баттыя (1240). Открытіе Саратовскаго университета (1909). **16.** Дозволеніе печатать газеты (1702) Откр. Акад. Наукъ въ С.-Петербургѣ (1725).

Дни кончины замѣчательныхъ людей.

1. Д. И. Фонвизинъ, писатель (1792). **5.** Іоаннъ Федоровъ, 1-й рус. печат., діак. Николо-Гостунской церкви (1583). **10.** Н. Н. Златовратскій, писатель-народ. (1911). **19.** В. А. Карауловъ, членъ Госуд. Думы (1910). **21.** Д. В. Григоровичъ, писат. (1899). **27.** Н. А. Некрасовъ поэтъ (1877). **31.** И. Е. Забѣлинъ, историкъ (1908).

Календарь капиталістовъ. Сроки полученія $\frac{3}{10}$ по купонамъ. $4\frac{0}{10}$ государств. ренты. $4\frac{0}{10}$ внутр. займа 1891 г. (2 вып.)

Выдача выигрышей. По $5\frac{0}{10}$ бил. внут. съ выигр. К. займа.

РИМСКО-КАТОЛИЧЕСКІЙ КАЛЕНДАРЬ

на 1914 годъ

(старый стиль).

| Ст. с. | | ЯНВАРЬ. | Ст. с. | | ФЕВРАЛЬ. |
|--------|--------|--|--------|--------|--|
| Числа. | Дни н. | | Числа. | Дни н. | |
| 1 | С. | Новый г. Обрѣзаніе. | 1 | С. | <i>Навечеріе Срътенія Господня. Постъ.</i> |
| 2 | Ч. | Макарія. | | | |
| 3 | П. | Даніила м., Геновеф. д. | 2 | В. | Семидесятница Срътѣніе Господне. |
| 4 | С. | Тита еп., Ригоберта. | | | |
| 5 | В. | <i>Навечеріе Богоявленіе</i> | 3 | П. | Власія еп. |
| 6 | П. | <i>Богоявленіе Господне.</i> | 4 | В. | Ангарія еп., Андр. еп. |
| 7 | В. | Юліана м., Люціана м. | 5 | С. | Агаты д. м. |
| 8 | С. | Северина абб. | 6 | Ч. | Тита еп., Дорошеи д. м. |
| 9 | Ч. | Марціанны д. м. | 7 | П. | Ромуальда абб. |
| 10 | П. | Агаѳона пп., Вильг. еп. | 8 | С. | Іоанна изъ Мата. |
| 11 | С. | Гигина пп. м. | 9 | В. | <i>Шестидесятн.</i> Аполлоніи д. м., Кирил. еп. |
| 12 | В. | <i>Нед. 1-я по Богоявл.</i> , Аркадія м. | 10 | П. | Схоластики д. |
| 13 | П. | Леонтія еп., Верон. д. | 11 | В. | Луція еп. |
| 14 | В. | Гиларія еп., Фелик. м. | 12 | С. | Евлаліи д. м., Гауд. еп. |
| 15 | С. | Павла пуст., Мавра. | 13 | Ч. | Іуліана м., 26 м. япон. |
| 16 | Ч. | Мрделія п., Оттона м. | 14 | П. | Валентина м. |
| 17 | П. | Антонія абб. | 15 | С. | Фаустина и Іониты. |
| 18 | С. | Каѳедры св. Петра въ Римѣ, Приеки д. м. | 16 | В. | <i>Пятидесятн.</i> Юліанны д. м. |
| 19 | В. | <i>Нед. 2-я по Богоявл.</i> <i>Имени Іисуса.</i> Генр. еп. м., Канута, Мар. м. | 17 | П. | Сильвана еп., Дон. т. м. |
| | | | 18 | В. | Симеона еп. |
| 20 | П. | Фабіана и Себаст. м. м. | 19 | С. | <i>Попельн. среда.</i> Конрада ис. Мавсве. а еп. |
| 21 | В. | Агнессы д. м. | 20 | Ч. | Елеутерія и Леона еп. |
| 22 | С. | Викентія, Анастас. м. м. | 21 | П. | Максиміана еп. |
| 23 | Ч. | <i>Обруч. Пр. Д. Маріи.</i> | 22 | С. | Антіохійской каѳед. св. Петра, Маргариты. |
| 24 | П. | Тимоѳея еп. м. | | | |
| 25 | С. | Обрац. св. Павла ап. | 23 | В. | <i>Недѣля 1-я поста.</i> Петра Даміана. |
| 26 | В. | <i>Нед. 3-я по Богоявл.</i> | 24 | П. | Сигфрида и Фелик. п. |
| 27 | П. | Іоанна Злат. еп. Д. Ц. | 25 | В. | Матѳея ап. |
| 28 | В. | Флоріана м. | 26 | С. | Александра еп. м. |
| 29 | С. | Фран. Салезія еп. Д. Ц. | 27 | Ч. | Леонарда еп. |
| 30 | Ч. | Мартыны д. м. | 28 | П. | Романа абб. |
| 31 | П. | Петра и с. Іоанна, Сат. | | | |

| Ст. с | | МАРТЪ. | Ст. с | | АПРѢЛЬ. |
|-------|--------|---|-------|--------|---|
| Числа | Дни н. | | Числа | Дни н. | |
| 1 | С. | Альбина еп. м. | 1 | В. | Гугона. |
| 2 | В. | <i>Недѣля 2-я поста.</i> Елены имп. | 2 | С. | <i>Вел. среда.</i> Франциски а-Пауло. |
| 3 | П. | Кунегунды д. | 3 | Ч. | <i>Вел. четв.</i> Рышарда еп. |
| 4 | В. | <i>Казимира исп.,</i> Люція. | 4 | П. | <i>Большая пятница.</i> Исидора еп. |
| 5 | С. | Феофила. | 5 | С. | <i>Большая суббота.</i> Викентія Феррарія. |
| 6 | Ч. | Виктора, Колеты д. | 6 | В. | Воскресеніе Христово. Вельгельма абб. |
| 7 | П. | Фомы Аквин., Перпетун и Фелициты. | 7 | П. | 2-й день Пасхи. Епифанія еп. м. |
| 8 | С. | Іоанна Божія. | 8 | В. | Діонисія ис. |
| 9 | В. | <i>Нед. 3-я поста.</i> Франциски вд. | 9 | С. | Маріи Клеофы. |
| 10 | П. | 40 мучениковъ. | 10 | Ч. | Маріи египет. |
| 11 | В. | Константина ис. | 11 | П. | Леона пап. |
| 12 | С. | Григорія пап. В. | 12 | С. | Юлія пап., Даміана. |
| 13 | Ч. | Екатерины Бон. | 13 | В. | <i>Бѣлая недѣля.</i> Гермене гильда к. м. |
| 14 | П. | Матильды вд. | 14 | П. | Іустина, Валеріана и Максима мм. |
| 15 | С. | Лонгина м. | 15 | В. | Анастасія. |
| 16 | В. | <i>Недѣля 4-я поста.</i> Киріака діак. | 16 | С. | Ламберта и Опата м. |
| 17 | П. | Гертруды, Патриція. | 17 | Ч. | Аницета. |
| 18 | В. | Гавріила арх., Кирил. еп. | 18 | П. | Аполлона м. |
| 19 | С. | <i>Іосифа оброч.,</i> Александра еп. м. | 19 | С. | Леона пап. |
| 20 | Ч. | Вольфрама, Евѣиміи. | 20 | В. | <i>Недѣля 2-я по Пасхѣ.</i> Сервиліана. |
| 21 | П. | Бенедикта. | 21 | П. | Анзельма. |
| 22 | С. | Богухвала. | 22 | В. | Сотера и Кая п. м. |
| 23 | В. | <i>Нед. страданія Іисуса Христа.</i> Екатерины Вастан. д. | 23 | С. | <i>Георія м.</i> |
| 24 | П. | Марка, Тимоѣя. | 24 | Ч. | Войцѣха м., Фиделиса м. |
| 25 | В. | Благовѣщеніе Пр. Богород. Иринаея еп. м. | 25 | П. | <i>Марка св. Постѣ.</i> |
| 26 | С. | Людгера еп. | 26 | С. | Клета и Марцелл. п. м. |
| 27 | Ч. | Іоанна Дамаскина. | 27 | В. | <i>Недѣля 3-я по Пасхѣ.</i> Покровъ св. Іосифа. Феофила еп. |
| 28 | П. | Іоанна Капистр. | 28 | П. | Павла отъ Креста, Виталиса. |
| 29 | С. | Цириля м. | 29 | В. | Петра м. |
| 30 | В. | Вербное воскресеніе. Квирина м. | 30 | С. | Екатерины Сенен. |
| 31 | П. | Бальбины, Корнеліи д. м. | | | |

Ст. с
Числа
Дни н.

М А Й.

| | |
|-------|---|
| 1 Ч. | Филиппа и Якова апп. |
| 2 П. | Сигизмунда м. |
| 3 С. | Обрѣтеніе Частн. Креста Г-ня. Александра. |
| 4 В. | <i>Недѣля 4-я по Пасхѣ.</i> Ювеналиса еп., Флоріана м., Моники вд. |
| 5 П. | Пія пап., Аніола м. |
| 6 В. | Іоанна ап. ев. въ елеѣ. |
| 7 С. | Домицилы м., Еуфроз. |
| 8 Ч. | <i>Станислава еп. м.</i> |
| 9 П. | Григорія Назіан. |
| 10 С. | Ізидора, Антонина еп., Гердіана и Епимаха м. |
| 11 В. | <i>Недѣля 5-я по Пасхѣ.</i> Мамерта еп. |
| 12 П. | Панкратія, Нерія, Ахиллея и Домит. <i>Постѣ.</i> |
| 13 В. | Сервація еп. <i>Постѣ.</i> |
| 14 С. | Бонифація. <i>Постѣ.</i> |
| 15 Ч. | Вознесеніе Господне. |
| 16 П. | Іоанна Непом., Убальда |
| 17 С. | Пасхала. |
| 18 В. | <i>Недѣля 6-я по Пасхѣ.</i> Венантія м., Феликса. |
| 19 П. | Петра, Пуденціанны д. |
| 20 В. | Бернарда Сененскаго. |
| 21 С. | Доната, Виктора митр. |
| 22 Ч. | Юліи д. м., Елены. |
| 23 П. | Андрея Боб. |
| 24 С. | Маріи помощ. христ., Сусапы. Вик. <i>Постѣ.</i> |
| 25 В. | Пятидесятница Сошествіе Св. Духа. |
| 26 П. | <i>2-й день Пятидесятн.</i> Филиппа Герія, Элеут. |
| 27 В. | Беды бл. |
| 28 С. | Августина еп. <i>Постѣ.</i> |
| 29 Ч. | Маріи де Паз., Феодосія |
| 30 П. | Феликса пап. м. <i>Постѣ.</i> |
| 31 С. | Ангели Мериц., <i>Постѣ.</i> |

Ст. с
Числа
Дни н.

І Ю Н Ъ.

| | |
|-------|---|
| 1 В. | Св. Троицы. Якова еп. |
| 2 П. | Марцеллина, Петра и Евгенія мм. |
| 3 В. | Эразма еп., Клотильды. |
| 4 С. | Франциска еп. м. |
| 5 Ч. | <i>Празд. Тѣла Господня.</i> |
| 6 П. | Норберта еп. |
| 7 С. | Роберта абб. |
| 8 В. | <i>Нед. 2-я по Пятидес.</i> Максимиана. |
| 9 П. | Прима и Фелиціана м. |
| 10 В. | Маргариты. |
| 11 С. | Барнабы ап. |
| 12 Ч. | Онуфрія пуст., Эсхилия. |
| 13 П. | Сердца Іисусова. Антонія Падуанскаго. |
| 14 С. | Василія еп. Марціана |
| 15 В. | <i>Нед. 3-я по Пят.</i> Вита, Модеста и Кресц. мм. |
| 16 П. | Юстина м., Беннона. |
| 17 В. | Іннокен., Маркіана мм. |
| 18 С. | Марка и Марцеллина. |
| 19 Ч. | Гервасія и Протасія мм. |
| 20 П. | Сильверія м. и Флорентины. |
| 21 С. | Алоизія Гонз. |
| 22 В. | <i>Недѣля 4-я по Пятидес.</i> Паулина еп., Флавія м. |
| 23 П. | Агриппины д. м. Зенона и Зены. |
| 24 В. | Рожд. Іоанна Крестит. |
| 25 С. | Вильгельма, Проспера и Адальберта. |
| 26 Ч. | Іоанна и Павла мм. |
| 27 П. | Владислава исп. |
| 28 С. | Леона п., Иринея. <i>Постѣ.</i> |
| 29 В. | <i>Недѣля 5-я по Пятид.</i> <i>Св. апп. Петра и Павла.</i> |
| 30 П. | Воспомин. св. Павла ап., Люцины и Емилианы д. |

Ст. с

Числа
Дни н.

І Ю Л Ь.

Ст. с

Числа
Дни н.

А В Г У С Т Ь.

- 1 В. Ромуальда и Теодорика
2 С. *Посещение П. Д. Маріи.*
Мартына.
3 Ч. Анатолия, Геліодора.
4 П. Іосифа-Калисанта.
5 С. Антонія-Захарія.
6 В. *Нед. 6-я по Пятидес.*
Пречистой Крови Іисуса Христа. Ісаія пр.,
Доминики д.
7 П. Кирилла и Меѳодія еп.
8 В. Елизаветы, Евгениі.
9 С. Вероники д., Зенона м.
10 Ч. Семи братьевъ муч.
11 П. Пелагіи, Пія.
12 С. Іоанна—Гвальберта.
13 В. *Нед. 7-я по Пятидес.*
Маргариты, Анаклета.
14 П. Бонавентуры, Юста.
15 В. Генриха кор. ис., По-
сланіе Апостоловъ.
16 С. Пресв. Д. Маріи Шка-
плерной.
17 Ч. Аликсія ис., Вестины м.
18 П. Симона Липн., Камилла
19 С. Винцентія а-Пауло.
20 В. *Нед. 8-я по Пятидес.*
Чеслава, Емильяна.
21 П. Пракседы д., Виктора м.
22 В. Маріи Магд., Платона м.
23 С. Аполлинарія еп. м.
24 Ч. Кинги, Кристины.
25 П. Якова ап., Христоф. м.
26 С. Анны матери Богород.,
Наталиі, Ботвида.
27 В. *Нед. 9-я по Пятидес.*
Пантелеона м.
28 П. Інноцентія, Назарія.
29 В. Марты, Олава.
30 С. Абдона и Сеннона.
31 Ч. Ігнатія, Лойолы, Елены.

- 1 П. Оковъ св. Петра.
2 С. Матери Б. Ангельской.
3 В. *Нед. 10-я по Пятидес.*
Обретеніе мощей пер-
вомучен. Стефана.
4 П. Доминика ис.
5 В. Пр. Дѣвы Маріи Снѣж-
ной, Освальда.
6 С. **Преображеніе Господне**
7 Ч. Каэтана ис., Доната.
8 П. Кириака, Ларга и Сма-
рагды мм.
9 С. Романа м., Рустика м.
10 В. *Недѣля 11-я по Пят.*
Лаврентія м. Богдана-
Тибуртія, Сусаны.
12 В. Клары д., Гилярія.
13 С. Іпполита и Кассіана м.
14 Ч. *Навечеріе.* Евсевія, Де-
метрія. *Строгий постъ.*
15 П. **Успеніе Пр. Дѣвы Маріи.**
16 С. Іокима. Роха.
17 В. *Нед. 12-я по Пятидес.*
Іоакима, от. Пр. Д. Маріи
18 П. Агапита м. Фирмина еп.
19 В. Маріяна, Руфина.
20 С. Бернарда, Самуила.
21 Ч. Іоанны-Франциски.
22 П. Тимоѳея п. Симфоріана
23 С. Филиппа Бен.
24 В. *Нед. 13-я по Пятидес.*
Варѳоломея ап.
25 П. Людвика кор.
26 В. Зефирина п. м. Виктора
27 С. Пер. мощ. св. Казимира
28 Ч. Августина еп., Гермета
29 П. **Ускновение гл. Іоанна**
Предтечи. Сабинны.
30 С. Ружи.
31 В. *Нед. 14-я по Пятидес.*
Раймунда ис.

Ст. с

Числа
Дни н.

СЕНТЯБРЬ.

Ст. с

Числа
Дни н.

ОКТЯБРЬ.

- 1 П. Эгидія абб., 12 бр. муч.
 2 В. Стефана кор., исп.
 3 С. Брониславы д., Симона столб.
 4 Ч. Розалии д., Розы и Кандиды.
 5 П. Лаврентія-Юстиніана.
 6 С. Захарія. *Стройи постъ.*
 7 В. *Нед. 15-я по Пятидес. Навечеріе.* Регины д., Иоанна.
 8 П. **Рожд. Пр. Д. Маріи.** Адріана.
 9 В. Горгонія, Сергія п. м.
 10 С. Николая Толет. *Постъ.*
 11 Ч. Прота.
 12 П. Гвидона ис. *Постъ.*
 13 С. Евгеніи д. *Постъ.*
 14 В. *Нед. 16-я по Пятидес. Воздвиженіе св. Креста. Имени Пр. Д. Маріи.*
 15 П. Никодима м.
 16 В. Корнелія п., Ципріана.
 17 С. Знамена св. Франциска
 18 Ч. Іосифа, Софіи, Ирены.
 19 П. Януарія м.
 20 С. Евстахія м.
 21 В. *Нед. 17-я по Пятидес. Матѳея ап. ев.*
 22 П. Ѳомы Вил., Маврикія м.
 23 В. Текли д. м., Лина п.
 24 С. Пр. Д. Маріи де Мерцедє
 25 Ч. Фирмина и Аурелии.
 26 П. Кипріана и Юстинь.
 27 С. Космы и Даміана.
 28 В. *Нед. 18-я по Пятидес. Ладислава-Гельміова.* Вацлава кор. м.
 29 П. Михаила арх.
 30 В. Іеронима от. п.

- 1 С. Ремигія еп.
 2 Ч. *Ангеловъ хранителей.* Герина.
 3 П. Герарда, Кандида.
 4 С. Франциска Сераф.
 5 В. *Нед. 19-я по Пятидес., Пр. Д. Маріи Рожанц.* Пляцида м.
 6 П. Брунона.
 7 В. Марка пап., Сергія.
 8 С. Бригитты, Пелагеи.
 9 Ч. Діонисія, Рустика.
 10 П. Франциска Борж.
 11 С. Людовика.
 12 В. *Нед. 20-я по Пятидес. Викентія Кадлуб.* Максимилиана м.
 13 П. Эдуарда кор.
 14 В. Каликста п., Эвариста.
 15 С. Ялвиги, Терезіи.
 16 Ч. Мартиніана, Сатурніана
 17 П. Виктора, Маргариты.
 18 С. Луки ев., Юста.
 19 В. *Нед. 21-я по Пятидес. Петра Алькант.*
 20 П. Ирены, Марты и Паули
 21 В. Уршули д., Гиляріона.
 22 С. Кордули, Марка, Северія
 23 Ч. Іоана Капистр., Северина и Романа.
 24 П. Рафаила арх., Феликса.
 25 С. Криспина, Хризанта, Даріи.
 26 В. *Нед. 22-я по Пятидес. Іоана Кант., Эвариста Викентія.*
 27 П. Фрумента, Сабинь.
 28 В. Симона и Іуды апп.
 29 С. Нарциза и Евсеви д. м.
 30 Ч. Альфонса Родр. Зенобіи
 31 П. Олимпія. Вольфганга.

Ст. с

Числа
Дни н.

Н О Я Б Р Ъ .

| | |
|-------|--|
| 1 С. | <i>Всѣхъ святыхъ.</i> |
| 2 В. | <i>Нед. 23-я по Пятидес.</i> Юрія. |
| 3 П. | <i>Помин. всѣхъ усопшихъ</i> Губерта, Сильвія. |
| 4 В. | Карла Бором. |
| 5 С. | Захарія, Елизаветы. |
| 6 Ч. | Леонарда, Феликса. |
| 7 П. | Никандра, Карины. |
| 8 С. | 4 муч., Готфрида. |
| 9 В. | <i>Нед. 24-я по Пятидес.</i> Покровъ Пр. Богор. Архибазилики Спаси- теля, Θεодора, Ореста |
| 10 П. | Андрея Авелин. |
| 11 В. | Мартина еп., Менны м. |
| 12 С. | Мартина п.м., 5 брат. м. |
| 13 Ч. | Дидака. |
| 14 П. | Юсафа еп. м., Юкунда. |
| 15 С. | Гертруды д., Леопольда |
| 16 В. | <i>Нед. 25-я по Пятидес.</i> Станислава Костки. Эдуарда, Эдмунда. |
| 17 П. | Саломей, Григорія. |
| 18 В. | Одона. |
| 19 С. | Елизаветы вд. |
| 20 Ч. | Феликса Валуа. |
| 21 П. | Введеніе во храмъ Пр. Богородицы. |
| 22 С. | Цециліи м., Марка. |
| 23 В. | <i>Нед. 26-я по Пятидес.</i> Климентя п. Фелицаты |
| 24 П. | Хризогона м., Иоанна. |
| 25 В. | Екатерины д. м. Эразма |
| 26 С. | Петра еп., Конрада еп. Сильвестра. |
| 27 Ч. | Валеріана, Якова м. |
| 28 П. | Руфа, Мансвета. |
| 29 С. | Сатурнина м. Филемона |
| 30 В. | <i>Недѣля 1-я Адвента.</i> Андрея, ап., Іустины. |

Ст. с

Числа
Дни н.

Д Е К А Б Р Ъ .

| | |
|-------|---|
| 1 П. | Элигтя. Наталіи. |
| 2 В. | Бибіаны д. м. |
| 3 С. | Франциска Ксав. <i>Строгий постъ.</i> |
| 4 Ч. | Варвары м. Петра Хриз. |
| 5 П. | Саввы ис. <i>Стр. постъ.</i> |
| 6 С. | Николая еп., Леонціи м. |
| 7 В. | <i>Нед. 2-я Адвента. На- вечеріе.</i> |
| 8 П. | <i>Непорочное зачатіе Пр. Д. Маріи.</i> |
| 9 В. | Леокадіи. Валеріи м. |
| 10 С. | Пресв. Д. Маріи Лоре- танской. <i>Строгий пос.</i> |
| 11 Ч. | Дамазія п., Сабина еп. |
| 12 П. | Алексан. м. <i>Стр. постъ.</i> |
| 13 С. | Луціи д. м., Отиліи. |
| 14 В. | <i>Нед. 3-я Адвента</i> Спи- ридїона еп., Диоскора. |
| 15 П. | Валеріана еп., Иринея. |
| 16 В. | Евсевія м. |
| 17 С. | Лазаря еп. <i>Стр. постъ.</i> |
| 18 Ч. | Викторина м., Граціана |
| 19 П. | Немезія, <i>Стр. постъ.</i> |
| 20 С. | Θеофила и Зенона м. |
| 21 В. | <i>Нед. 4-я Адвента.</i> Θомы ап. |
| 22 П. | Флавіана м., Гонората. |
| 23 В. | Викторіи м. |
| 24 С. | <i>Навечеріе Рожд. Хри- стова.</i> Адама и Евы, Ирмины <i>Строгий пос.</i> |
| 25 Ч. | Рождество Христово. Анастасіи, Евгениі. |
| 26 П. | <i>2-й день праздника.</i> <i>Стефана первомученика</i> |
| 27 С. | Іоана ап. и еванг. |
| 28 В. | Святыхъ муч.-младен. |
| 29 П. | Θомы еп. м. |
| 30 В. | Сабина еп. |
| 31 С. | Сильвестра п., Меланіи. |

Протестантскій календарь на 1914 годъ.

| Ч. дни | | Ч. дни | |
|--------|-----------------------------|--------|---|
| | Январь. | | stät der Kaiserin Alexandra Feodorowna. lubilate. |
| 1 Ср. | Neujahr. | 27 Вс. | |
| 5 Вс. | Sonntag n. Neujahr. | | М а й. |
| 6 Пн. | Erscheinung Christi. | | |
| 12 Вс. | I Sonntag n. Epiphan. | 4 Вс. | Cantate. |
| 19 Вс. | II Sonntag n. Epiphan. | 6 Вт. | Geburtstag Seiner Majestät des Kaisers Nikolaus Alexandrowitsch. |
| 26 Вс. | III. Sonntag n. Epiphan. | 11 Вс. | Rogate. |
| | Февраль. | 14 Ср. | Krönungsfest. Ihrer Kaiserlichen Majestäten. |
| 2 Вс. | Septuagesima. | 15 Чт. | Himmelfahrt. |
| 9 Вс. | Sexagesima. | 18 Вс. | Exaudi. |
| 16 Вс. | Quinquagesima. | 25 Вс. | Pfingstsonntag Geburtstfest Ihrer Majestät der Kaiserin Alexandra Feodorowna. |
| 23 Вс. | Invocavit. | 26 Пн. | Pfingstmontag. |
| 26 Ср. | Buss und Bettag. | | І ю н ь. |
| | Мартъ. | | |
| 2 Вс. | Reminiscere. | 1 Вс. | Trinitatisfest. |
| 9 Вс. | Oculi. | 8 Вс. | I Sonntag n. Trinitat. |
| 16 Вс. | Laetare. | 15 Вс. | II Sonntag n. Trinitat. |
| 23 Вс. | ludica. | 22 Вс. | III Sonntag n. Trinitat. |
| 25 Вт. | Maria Verkündigung. | 24 Вт. | Johannes der Täufer. |
| 30 Вс. | Palmsonntag. | 29 Вс. | IV Sonntag n. Trinitat (Peter und Paul) |
| | Апрѣль. | | І ю л ь. |
| 3 Чт. | Gründonnerstag. | | |
| 4 Пт. | Charfreitag. | 6 Вс. | V Sonntag n. Trinitat. |
| 6 Вс. | Ostersonntag. | 13 Вс. | VI Sonntag n. Trinitat. |
| 7 Пн. | Ostermontag. | | |
| 13 Вс. | Quasimodo geniti. | | |
| 20 Вс. | Misericordias Domini. | | |
| 23 Ср. | Namensfest Ihrer Maje- | | |

Армяно-Тригоріанській календарь на 1914 годъ.

Я Н В А Р Ъ.

1. Ср. Новый годъ. 3 день Рожд. поста. 4. Сб. Патр. Василія, Григорія Ниск. Сильвестра патр. и Ефрема. 5. Вс. Канунъ Рожд. Христова. Навечеріе по литургіи. Сырний день. 6. Пн. **Рождество Христова и Крещеніе Господне.** 7. Вт. Поминовеніе усопшихъ. 13. Пн. Обрѣзаніе и наименованіе Г-не. 14. т. **Рожденіе Іоанна Предтечи.** 16. Чт. Патр. Петра, Власія еп. и Авесалома дьякона. 18. Сб. Св. пустын.: Антонія, Трифона, Варсама и Онуфрія. 19. Вс. 1-е *воскр. по Рожд. Христ.* 20. Пн. царя Θεодосія и отрок. Ефесскихъ. 21. Вт. Кирияка, Іулиты, муч. Гордія, Поліевкта и Григориса. 23. Вт. Вагана Гохтійск., Евгенія, Филиппа, Клавдія, Сергія и Капитона. 25. Сб. Патр. Аванасія и Кирилла. 26. Вс. 2-е *воскр. по Рожд. Хр.* *Заповѣие поста Арачаворацъ (до Пт.).* 31. Пт. Память пр. Іоны.

Ф Е В Р А Л Ъ.

1. Сб. Сергія воеводы и Мартирсса. 2. Вс. 3-е *воскр. по Рожд. Хр.* 3. Пн. Св. воеводъ Атоміанць. 4. Вт. Св. муч. Сукіасьянць. 6. Чв. Св. муч. Восканьянць. 8. Сб. Патріарха Исаака Парѣлліна. 9. Вс. 4-е *воскр. по Рожд. Хр.* 10. Пн. Св. Марка еп., Піонія пресв., архид. Кирилла и Веніамина, муч. Абдильмесеха, Ормизда и Саіена. 11. Вт. Пресвит. Гевондіанць. 13. Чт. Св. воеводъ Вардананць и 1036 муч., погибшихъ въ великой войнѣ за вѣру. Навечеріе. 14. Пт. **Стрѣтеніе Господне.** 15. Сб. Соборъ 150 св. отц. Константиновольскихъ. 16. Вс. *Заповѣие Великаго поста до 6 апрѣля.* 22. Сб. Св. Θεодора Страшила. 23. Вс. 1-е *воскр. Велик. поста.*

М А Р Т Ъ.

1. Сб. Св. Кирилла, патр. Іерусалимск., Кирилла еп. и Анны. 2. Вс. 2-е *воскр. Велик. поста* 8. Сб. Св. Іоанна, патр. Іерусалимск., Іоанна Оцнійск., Іоанна Воротнійск., Григорія Татевск. 9. Вс. 3-е *воскр. Велик. поста.* 15. Сб. 40 муч. Севастійск. 16. Вс. 4-е *воскр. Велик. поста.* 22. Сб. Св. Григорія, просвѣт. Арменіи, память его страданій и вверженія въ ровъ. 23. Вс. 5-е *воскр. Велик. поста.* 29. Сб. Воскрешеніе Лазаря. Навечеріе. 30. Вс. **Входъ Іисуса Христа въ Іерусалимъ.** 31. Пн. Память мірозданія.

А П Р Ъ Л Ъ.

1. Вт. Память о 10 дѣвахъ. 2. Ср. Память гибели Содома. 3. Чт. Праздн. Св. Причащенія, умовенія ногъ и Тайной Вечери. 4. Пт. Память страданія, распятія и погребенія Іисуса Христа. 5. Сб. Навечеріе Пасхи. Литургія. 6. Вс. **ПАСХА ХРИСТОВА.** *Мясодъ до Вознесенія.* Навечеріе. 7. Пн. **Благовѣщеніе Пресвят. Богородицы.** 12. Сб. Усѣкновеніе главы Іоанна Пред

течи. **13.** Вс. 2-е воскр. по Пасхѣ. Память увѣров. ап. **Θомы.**
20. Вс. 3-е воскр. по Пасхѣ «Всѣхъ церквей». **27.** Вс. 4-е воскр.
по Пасхѣ. Красное.

М А Й.

4. Вс. 5-е воскр. по Пасхѣ. Св. явленіе Креста въ Іеру-
салимѣ. **11.** Вс. 6-е воскр. по Пасхѣ. **15.** Чт. Вознесеніе Госпо-
дне. Начало постовъ по сред. и пятн. **18.** Вс. 7-е воскр. по
Пасхѣ. Цвѣт. **25.** Вс. Сошествіе. Св. Духа. Загов. на Ильин. постъ

І Ю Н Ъ.

1. Вс. 1-е воскр. по Пятид. Память пр. Іліи. **2.** Пн.
Вмц. Рипсиміи и дружины ея. **3.** Вт. Вмц. Гаяны и дружины
ея. **5.** Чт. Іоанна Предтечи и Аѳиногена еп. **6.** Пт. Навечеріе
(Нахатонакѣ). **7.** Сб. Извлеченіе изъ рва вмц. Григорія, просвѣт.
Арменіи. **8.** Вс. 2-е воскр. по Пятид. Праздникъ храма Эчмі-
адзинскаго. **9.** Пн. Младенцевъ, убіенныхъ въ Виолеемѣ, Ака-
кія, Мокія и Кодрата. **10.** Вт. Свв. Нины и Маниі. **12.** Чт.
Князей Саака и Іосифа, муч. Сергія и Вакха. **14.** Сб. Св. Нер-
сеса, вел. патр. Арменіи, и Хада еп. **15.** Вс. 3-е воскр. по Пятид.
Заговѣніе на постъ св. Григорія, просвѣт. Арменіи. **16.** Пн.
Епифанія Кипр., Вавилы еп. и 3 учен. его. **17.** Вт. Ц. Конста-
тина и матери его Елены. **19.** Чт. Θεодота Галат., Фалалея и
7 дѣвъ, убіенныхъ въ Анкріи. Навечеріе. **21.** Сб. Обрѣтеніе
мощей св. Григорія, просвѣт. Арменіи. **22.** Вс. 4-е воскр. по
Пятид. (Браки разрѣш.). **23.** Пн. Антонина, Θεофила, Аники-
ты и Фотина. **24.** Вт. Пр. Даніила и 3 отроковъ. **25.** Чт.
Переводчиковъ Библии: Саака и Месроба. **28.** Сб. Ч. Трдата и
жены его Ашхены. **29.** Вс. 5-е воскр. по Пятид. Обрѣтеніе
ризы Богородицы. (Браки разрѣш.). **30.** Пн. Каллистрата и
Лонгина пресв.

І Ю Л Ъ.

1. Вт. Пр. Захарія. **3.** Чт. Елисея. **5.** Сб. 12 апостоловъ и
Павла 13-го. **6.** Вс. 6-е воскр. по Пятид. Заговѣніе на Преобра-
женскій постъ (до 12-го). **12.** Сб. Память ветхозавѣтнаго ковчега
и новозавѣтной церкви. (Сырній день). **13.** Вс. Преображеніе
Господне. **14.** Пн. Поминовеніе усопшихъ. **17.** Чт. Пр. Исаи.
19. Сб. Ап. Арм. Фаддея и дѣвы Сандухты. **20.** Вс. 2-е воскр.
по Преображеніи. **21.** Пн. Кипріана еп., 45 муч. и дѣвъ: Іусти-
ны, Евѳиміи и Христины. **22.** Вт. Аѳиногена еп. **24.** Чт. Праотц.
Адама, Авеля, Сива, Еноса, Еноха, Ноя, Мельхиседека, Авраама,
Исаака, Іакова, Іосифа, Моисея, Аарона, Елеазара, Іисуса, Са-
муила, Самсона, Іевѳая, Варака, Гедеона и проч. свв. отц.
26. Сб. Свв.: патр.: Аристакаса, Вртанеса, Іусика, Григориса и
Даніила. **27.** Вс. 3-е воскр. по Преображеніи. **28.** Пн. Св. Мак-
кавеевъ: Елеазара, Шамуніи и 7 сыновей ея. **29.** Вт. пр.: Осія,
Амоса, Михея, Іовила, Авдія, Наума, Аввакума, Іона, Софонія,
Аггія, Захарія, Малахія. **31.** Чт. Св. Софіи и 3 дочерей ея:
Вѣры, Любви и Надежды.

А В Г У С Т Ъ.

2. Сб. Св. Григорія Богослова. 3. Вс. 4-е *воскр. по Преображеніи*. 4. Пн. Евгенія, Макарія, Валерія, Кандита и Акила. 5. Вт. Андрея война и дружины его, Калиника и Доменія. 7. Чт. Адриана и жены его Анатолиі, муч. Θεодора и Елафтіера. 9. Сб. Соборъ 200 отц. ефесскихъ. 10. Вс. 5-е *воскр. по Преображеніи*. *Заговѣніе на Успенскій постъ* (до 16-го). 16. Сб. Озареніе Эчміадзина. (Сырній день). 17. **Успеніе Богородицы**. Освященіе винограда. 18. Пн. Поминовеніе усопшихъ. 24. Вс. 2-е *воскр. по Успеніи*. 26. Вт. Іокима и Анны и женъ-мироносиць. 28. Чт. Пр. Іереміи. 30. Сб. Ап.: Ѳомы, Іакова, Симеона. 31. Вс. 3-е *воскр. по Успеніи*. Обрѣтеніе пояса Б—цы.

С Е Н Т Я Б Р Ъ.

1. Пн. Стефана Ульнійск., Гоарины, Цамидесія, Тихика и Ратикія. 2. Вт. Пр. Іезекиіля, Іездры и Захарія. 4. Чт. Іоанна Предтечи и прав. Іова. 6. Сб. Соборъ 318 отц. Никейскихъ. 7. Вс. 4-е *воскр. по Успеніи*. Навечеріе. *Заговѣніе на Воздвиженскій постъ* (до 13-го). 8. Пн. **Рождество Пресв. Богородицы**. 13. Сб. Праздникъ св. церкви. (Сырній день). 14. Вс. **Воздвиженіе Креста Господня**. 15. Пн. Поминовеніе усопшихъ. 21. Вс. 2-е *воскр. по Воздвиженіи*. *Заговѣніе на постъ явленія Креста на горъ Варакъ*. 22. Пн. Муч. Мамаса, Филиктимона, Симеона столпника. 23. Вт. Дѣвъ: Февроніи, Маріанны и Сусанны. 25. Чт. Петр.: Варламія, Анфимія и Иринея. 27. Сб. Св. Георгія Побѣдоносца, Адокта и Романа сладкопѣвца. 28. Вс. 3-е *воскр. по Воздвиженіи*. Явленіе Креста на горъ Варакъ. 29. Пн. Давида Двнійскаго, Евлампія и Евлампиі. 30. Вт. Евстаѳія, Θεоктиста, Ермоніи и Нектарины.

О К Т Я Б Р Ъ.

2. Чт. Кн. Саака и Амазаспа. 4. Сб. Соборъ 12 учениковъ Христовыхъ. 5. Вс. 4-е *воскр. по Воздвиженіи*. (Браки разрѣш.). 6. Пн. Патр. Фокія и ап. Иринея. 7. Вт. Св. дѣвъ: Ѳеклы, Варвары и Пелагіи. 9. Чт. Св. цѣл. Пантелеймона, Ермолая и Евпраксіи. 11. Сб. Св. отц.: Месропа, Егишея, Моисея, Давида, Григорія и Нерсеса. 12. Вс. 5-е *воскр. по Воздвиженіи*. (Браки разрѣш.). 13. Пн. Обрѣтеніе мощей св. Григориса, патр. Албанск.; свв. отц.: Татула, Вароса, Тумаса, Антонія, Кронида и 7 пустын., убіен. въ мон. Іянакніанъ. 14. Вт. Ап.: Ананія, Варнавы, Матѳея, Филиппа, Іоанна, Силы и Силуана. 16. Чт. Діонисія ареопаг. и ап.: Тимоѳея, Тита. 18. Сб. Еванг.: Матѳея, Марка, Луки, Іонна. 19. Вс. 6-е *воскр. по Воздвиженіи*. (Браки разрѣш.). 20. Пн. Лонгина сотника, Іосифа Аримаѳ., Іосифа богоотца, Лазаря и сестеръ его, Марѳы и Маріи. 21. Вт. Θεодота, Зенона, Макарія и Ромила. 23. Чт. Харитона, Артемія, Христофора, Калиники и Акилины. 25. Сб. 12 учителей церкви: Рефеоса, Діонисія, Сильвестра, Аѳанасія, Кирилла, Ефрема, Василия Кессарійск., Григорія Нисск., Гри-

горія Богослова, Епифанія Кипрск., Іоанна Златоуста и Кирилла Александрійск. **26.** Вс. 7-е *воскр. по Воздвиженіи.* Обрѣтеніе св. Креста. (Браки разрѣ.). **27.** Пн. Анастасія, Вароса, Θεодорита. **28.** Вт. Иперихіановыхъ, Северіана и Вавилы старца. **30.** Чт. Патр. Іоанна Златоуста.

Н О Я Б Р Ъ.

1. Сб. Всѣхъ святыхъ Ветх. и Нов. завѣта. вѣдом. и невѣд. **2.** Вс. 8-е *воскр. по Воздвиженіи.* (Браки разрѣш.). **3.** Пн. Св. Стефана, пресвитеровъ, архидіаконовъ и всѣхъ прихожанъ. **4.** Вт. Свв.: Акесима, Іосифа пресв., Анфала архидіак. и муч. Платона. **6.** Чт. Свв. патр.: Митрофана, Александра, Павла, св. Маркіана и Мартирія. **8.** Сб. Арханг. Гавріила и Михаила и всѣхъ небесн. силъ. **9.** Вс. 9-е *воскр. по Воздвиженіи.* **10.** Пн. Мелита, патр. Антіох., Мины еп., Бура пресв., Шина діакона. **11.** Вт. Муч. Димитрія и Василиска пресв. **13.** Чт. Гурія, Самона, Авива архид., Романа затворника, Манука, Исихія. **15.** Сб. Апп. Андрея и Филиппа. **16.** Вс. 10-е *воскр. по Воздвиженіи.* *Заговѣніе на постъ Иснакаѡъ* (до 22-го). **20.** Чт. Навечеріе. **21.** **Введеніе во храмъ Пресв. Богородицы.** **22.** Сб. Св. Григорія чудотв., патр. Николая и еп. Мирона. **23.** Вс. 1-е *воскр. по посту Иснакаѡъ.* **24.** Пн. Мчц. Іуліаны и Василисы. **25.** Вт. Лонгина свящ., Таракроса, Пропоса, Андроника и Онисима. **27.** Чт. Св. патр. Климента и Багарата еп. **29.** Сб. ап. и первыхъ просвѣтителей Арменіи Фаддея и Варѣоломея. **30.** Вс. 2-е *воскр. по посту Иснакаѡъ.*

Д Е К А Б Р Ъ.

1. Пн. Св. Генуарія еп., Меркурія воина, Яковика и Иравапара. **2.** Вт. Корнелія сотника, Симеона, сродн. Г-ня, Поликарпа патр. **4.** Чт. Св. отц. егип.: Павла, Пола, Макарія, Евгарія, Іоанна Куц. Іоанна, Нила, Арсена, Сисіана, Данила, Срапіона, Макарія, Пимена. **6.** Сб. Св. Николай, смиринск. чудотвор. **7.** Вс. 3-е *воскр. по посту Иснакаѡъ.* *Заговѣніе на постъ св. Іакова.* **8.** Пн. Св. Мины, Гермогена, Евграфа, Іоанна и Алексія, чел. Божія. **9.** Вт. Зачатіе Пресв. Дѣвы Маріи. **11.** Чт. Евстратія, Авксентія, Евгенія, Ореста и Мардарія. **13.** Сб. Св. Іакова Нисиб., патр. Маруфія пуст. и Милитія еп. **14.** Вс. 4-е *воскр. по посту Иснакаѡъ.* **15.** Пн. Патр. Игнатія Богоносца, Аддея и еп. Маруфа. **16.** Вт. Θεопомпа еп., Θεона муч. и 4 воиновъ: Васса, Евсевія, Евтихія и Василида. **18.** Чт. Мц. Индисы и Домны, Гликерія пресв. и 20 т. муч., въ Никомидіи сожжен. **20.** Сб. Св. Авгаря, царя армянскаго. **21.** Вс. 5-е *воскр. по посту Иснакаѡъ.* **22.** Пн. Авраама и Хорена, Козьмы и Даміана муч. Богдана. Навечеріе. **23.** Вт. Св. Давида пр. и Іакова апост. **24.** Чт. Св. Стефана первомуч. **27.** Сб. Свв. ап. Петра и Павла. **28.** Вс. 6-е *воскр. по посту Иснакаѡъ.* **29.** Пн. Св. Іакова апост. и Іоанна еванг. *Заговѣніе на Рождественскій постъ.*

**Еврейскій календарь на 1914 годъ, по-еврейски
на 5674—5675 годъ.**

| Русское счисленіе. | | Еврейское счисленіе. | | | |
|-----------------------|-------|----------------------|----------------|-------|---|
| Мѣсяцы | Числа | Дни | Мѣсяцы | Числа | Праздники и посты. |
| Январь | 1 | Ср. | Тейв. (29 д.) | 16 | |
| > | 15 | Ср. | Швотъ (30 д.) | 1 | Новомѣсячіе Швотъ. |
| > | 29 | Ср. | > | 15 | Хамишо-Оссоръ бишвотъ. |
| Февраль | 13 | Чт. | > | 30 | 1-й день новомѣсячія Адоръ. |
| > | 14 | Пт. | Адоръ (29 д.) | 1 | 2-й день новомѣсячія Адоръ. |
| > | 26 | Ср. | > | 13 | Постъ Эсэири. |
| > | 27 | Чт. | > | 14 | Пуримъ, избавленіе отъ Амана. |
| > | 28 | Пт. | > | 15 | Шушанъ Пуримъ. |
| Мартъ | 15 | Сб. | Нисс. (30 д.) | 1 | Новомѣсячіе Ниссонъ. |
| > | 29 | Сб. | > | 15 | * 1-й день Пасхи. |
| > | 30 | Вс. | > | 16 | * 2-й день Пасхи. |
| Апрѣль | 4 | Пт. | > | 21 | * 7-й день Пасхи. |
| > | 5 | Сб. | > | 22 | * 8-й день Пасхи. |
| > | 13 | Вс. | > | 30 | 1-й день новомѣсячія Иоръ. |
| > | 14 | Пн. | Иоръ (29 д.) | 1 | 2-й день новомѣсячія Иоръ. |
| Май | 1 | Чт. | > | 18 | Лагъ Беоймеръ (33-й день считанія Оймеръ). |
| > | 13 | Вт. | Сивонъ (30 д.) | 1 | Новомѣсячіе Сивонъ. |
| > | 18 | Вс. | > | 6 | * 1-й день Пятидесятни- цы. |
| > | 19 | Пн. | > | 7 | * 2-й день Пятидесятни- цы. |
| Юнь | 11 | Ср. | > | 30 | 1-й день новомѣсячія Та- музъ. |
| < | 12 | Чр. | Тамузъ (29 д.) | 1 | 2-й день новомѣсячія Та- музъ. |

| Русское счисленіе. | | | Еврейское счисленіе. | | |
|--------------------|----|------|----------------------|-------|--|
| Мѣсяцы. | Ч. | Дни. | Мѣсяцы | Число | Праздники и посты. |
| Іюнь. | 29 | Вс. | Тамузъ (29 д.) | 18 | Шиво Оссоръ Бетамузъ, постъ разрушенія Іерусалима. |
| Іюль | 11 | Пт. | Овъ (30 д.) | 1 | Новомѣсячіе Овъ. |
| > | | | > | 10 | Тишо боевъ (постъ разрушенія храма). |
| > | 20 | Вс. | > | 15 | Хамишо Оссоръ боевъ. |
| > | 25 | Пт. | > | 30 | 1-й день новомѣсячія |
| Августъ | 9 | Сб. | > | | Элуль. |
| > | 10 | Вс. | Элуль (29 д.) | 1 | 2-е день новомѣсячія |
| | | | | | Элуль. |
| Сентябрь | 8 | Пн. | Тишри (30 д.) | 1 | * 1-й день Ройшъ Гашоно. Новый годъ (5675). |
| > | 9 | Вт. | > | 2 | * 2-й день Ройшъ Гашоно. |
| > | 10 | Ср. | > | 3 | Постъ убіенія Гедалія. |
| > | 17 | Ср. | > | 10 | * Іоймъ Кипуръ, день прощенія. (Строгій постъ). |
| > | 22 | Пн. | > | 15 | * 1-й день Сукойсь-Кущей. |
| > | 23 | Вт. | > | 16 | * 2-й день Сукойсь. |
| > | 28 | Вс. | > | 21 | Гашоно Раббо, великій день Гашоно. |
| > | 29 | Пн. | > | 22 | * Шмини Адересъ. |
| > | 30 | Вт. | > | 23 | * Симхасъ Тойро. |
| Октябрь | 7 | Вт. | > | 30 | 1-й день новомѣсячія Хешвонъ. |
| > | 8 | Ср. | Хешв. (29 д.) | 1 | 2-й день новомѣсячія Хешвонъ. |
| Ноябрь | 6 | Чт. | Кисл. (29 д.) | 1 | Новомѣсячіе Кислейвъ. |
| > | 30 | Вс. | > | 25 | 1-е день 8-дневнаго праздника Хануко-Маккавевъ. |
| Декабрь | 5 | Пт. | Тейв. (29 д.) | 1 | Новомѣсячіе Тейвейсь. |
| > | 14 | Вс. | > | 10 | Ассоро-бетейвейсь, постъ осады Іерусалима. |
| > | 31 | Ср. | > | 27 | |

Большіе праздники отмѣчены звѣздочкой (*).

Магометанскій календарь на 1914 г., по-магом. на 1332—1333 гг. Гиджрь.

(эмиграціи изъ Мекки въ Медину Магомета).

| Названіе дней по магометански | Чис. лунн. мѣсяца. | Назван. лунн. мѣсяц. по-магомет. и означен. праздн. магомет. Начало 1332 года, по эрѣ Гиджрь (Мухррамъ 1-й мѣсяць ноября 19 днй 1913 г.). | Назв. дней по русски. | Числа. | Мѣсяц. по русски. |
|-------------------------------|--------------------|---|-----------------------|--------|-------------------|
| Пяндже-Шенбя | 1 | Рабигуль - Эвель (3-й мѣсяць 29 д.). | Четв. | 16 | Январ |
| Ду-Шенбя | 12 | Д. праздн. „Мавлюде-Ннябѣ“, въ честь рожд. Магомета прор. | Пон. | 27 | „ |
| Джумга. | 1 | Рабигуль-Ахиръ (4-й мѣсяць 30 д.). | Пятн. | 14 | Февр. |
| Якъ-Шенбя | 1 | Джемадуль-Эвель (5-й мѣсяць 30 д.). | Воскр. | 16 | Марта |
| Сегъ-Шен. | 1 | Джемадуль - Ахиръ (6-й мѣс. 29 д.). | Втор. | 15 | Апрѣл |
| Чаар.-Шен. | 1 | Раджабъ (7-й мѣс. 30 д.). | Среда | 14 | Мая |
| Ду-Шенбя | 27 | Д. празд. (Вознесеніе Магомета прор. на небо). | Пон. | 9 | Юня. |
| Джумга | 1 | Шаабанъ (8-й мѣс. 29 д.). | Пятн. | 13 | „ |
| Джумга | 15 | Д. празд. (Бяраатъ, т. е. предопредѣленіе). | Пятн. | 27 | „ |
| Шенбя | 1 | Ромазанъ 9-й мѣс. 30 д.). | Суб. | 12 | Юля. |
| Пяндже-Шенбя | 27 | Д. празд. (Явмуль-Кадръ и кануна его, т. е. ночь на 27-й „Лайля-туль-Кадръ“, ночь могущест., въ честь окон. откр. Божія прор. Магомету, въ 40 г. его рожд., на горѣ Хира, въ Меккѣ, послѣ заката солнца, 609 года). | Четв. | 7 | Авгус. |
| Якъ-Шенбя | 30 | Д. празд. „Арафа“, канунъ Айдифитра. | Воскр. | 10 | „ |

| Названіе дней по магометански | Чис. днів. мѣсяца. | Назван. днів. мѣсяц. по-магомет. и означен. праздн. магомет. Начало 1332 года. по эрѣ Гиджрѣ (Мухрамъ 1-й мѣсяць ноября 19 дия 1913 г.). | Навв. дней по русски. | Числа. | Мѣсяц. по русски. |
|-------------------------------|--------------------|--|-----------------------|--------|-------------------|
| Ду-Шенбя | 1 | Шеваль (10-й мѣс. 29 д.) | Пон. | 11 | Авгус. |
| Сегъ-Шенбя | 2 | Съ 1-го по 3-е праздн. „Айдифитрѣ“ (въ честь торжественнаго призван. народа къ вѣрѣ Ислама). | Втор. | 12 | „ |
| Чааръ-Шен. | 3 | | Среда | 13 | „ |
| Сегъ-Шенбя | 1 | Зуль-Каада (11-й м. 30 д.). | Втор. | 9 | Сент. |
| Пяндже-Шен | 1 | Зуль-Хиджа (12-й м. 29 д.). | Четв. | 9 | Октяб. |
| Джумга | 9 | Д. праздн. „Арафа“, въ честь соединенія Адама съ Евой на землѣ по изгнаніи ихъ. | Пятн. | 17 | „ |
| | | Д. пр. „Айди-Курбанъ“ въ честь жертвопр. прор. Авраамомъ сына своего Измаила; въ эти дни соверш. торжеств. молебств. въ гор. Меккѣ вокругъ больш. мечети Каабы (соверш. это мусульм., получ. титуль „хаджи“); всѣ мусульм. должны приносить въ жертву барана, мясо котораго идетъ бѣднымъ. | | | |
| Шенбя | 10 | | Суб. | 18 | „ |
| Якъ-Шенбя | 11 | | Воскр. | 19 | „ |
| Ду-Шенбя | 12 | | Пон. | 20 | „ |
| Джумга | 1 | Мухрамъ. Новый годъ, по эрѣ Гиджрѣ 1333 годъ. (1-й мѣс. 30 д.). | Пятн. | 7 | Нояб. |
| Якъ-Шенбя | 10 | Д. праздн. „Ашура“, въ честь милости Божіей (10 прор. по сунниту, а потолку шитовъ „Матямъ“, д. траура по убіеніи Хасана и Хусайна, внуковъ прор. Магомета). | Воскр. | 16 | „ |
| Якъ-Шенбя | 1 | Сафаръ (2-й мѣс. 29 д.) | Воскр. | 7 | Декаб. |

ПОЧТОВЫЙ ОТДѢЛЪ.

Время почтовыхъ операцій.

Почтовые операціи *вовсе не производятся* во всѣхъ почтовыхъ учрежденіяхъ въ слѣдующіе дни:

1 января (Новый Годъ) · *14 апрѣля* (1-й день св. Пасхи).
14 мая (Св. Коронованіе Ихъ Императорскихъ Величествъ). *6 декабря* (Тезоименит. Государя Императора).
25 декабря (1-й день Рождества Христова).

Во всѣ остальные неприсутственные дни почтовые операціи производятся лишь отъ 8 до 10 час. утра.

Въ присутственные дни съ 8 час. утра (а въ почтамтахъ съ 9 час. утра) до 3-хъ час. дня

Корреспонденція съ налогомъ платёжомъ

Платёжъ можетъ быть наложенъ на сумму не свыше 500 р. на заказныя закрытыя письма, бандероли, цѣнные пакеты и посылки.

Сверхъ установленныхъ сборовъ (страхового, вѣсового и за заказъ) взимается комиссіонный сборъ по 3. съ рубля наложеннаго платежа, причёмъ наименьшій размѣръ комиссіоннаго сбора ограниченъ 10 копѣйками.

Денежная корреспонденція и переводы.

Денежные пакеты принимаются безъ ограниченія суммы, но вѣсомъ не болѣе 20 фун. Вѣсъ городского денежнаго пакета ограниченъ 1 фунтомъ.

Страховой сборъ взимается; съ суммы или цѣнности до 10 р.—10 к., свыше 10 р. до 100 руб.—25 к., свыше 100 р. за каждую сотню рублей или часть по 15 к. *Вѣсовой*—по 7 коп. съ лота: городскіе денежные пакеты оплачиваются вѣсовымъ сборомъ такъ же какъ и письмо, т. е. 5 коп.

Почтовые переводы принимаются во всѣ мѣста Имперіи. Размѣръ суммы одного перевода не долженъ превышать 5000 р.

За переводъ взимается: съ суммы до 25 р.—15 коп., свыше 25 руб. до 100 р.—25 к., свыше 100 р. до 125 р. 40 коп., свыше 125 р. до 200 р.—50к.,

За переводъ по телеграфу взывается сверхъ почтоваго сбора тарифная плата за телеграмму въ 20 словъ (1 р. 15 копѣекъ).

Переводъ денегъ допускается въ Финляндію не свыше 500 р.

по одному бланку и лишь въ тѣ города, гдѣ имѣются почтовыя конторы и экспедиціи 1 разряда. Въ *Америку* допускается переводъ на сумму до 100 долларовъ = 194 р. 33 к., въ *Болгарію* до 100 р., въ *Австрію* и *Венгрію* 254 кр. = 100 р., въ *Германію* 216 мар. и въ *Швейцарію* 266 фр. = 99 р. 75 к., во *Францію* со включеніемъ *Алжира* 266 = 99 р. 75 к., въ *Бельгію* 266 фр. = 99 р. 75 к., въ *Англію* и *Ирландію* 10 ф. стерлинговъ = 94 р. 58 к., въ *Голландію* 128 нидерландск. гульденовъ (флориновъ) = 99 р. 96 к., въ *Италію* 266 фр. = 99 р. 75 к., въ *Люксембургъ* 266 фр. = 99 р. 75 к., въ *Норвегію* и *Данію* 192 норвежскихъ кроны = 100 р.

Почта, телеграфъ и телефонъ въ Кіевѣ.

Центральная почтовая контора Крещатикъ 24.

Приемъ и выдача страховой денежной корреспонденціи по буднямъ отъ 8 до 2 часовъ дня, по праздникамъ отъ 8 до 1 час. дня.

Приемъ и выдача заказной корреспонденціи по буднямъ отъ 8 до 8 час.; по праздникамъ отъ 8 до 11 ч. дня.

Выдача писемъ до востреб. по будн. отъ 8 до 8 ч., по праздн. отъ 8 до 11 ч. дня.

Продажа марокъ, открытокъ и переводн. бланковъ отъ 8 до 8 ч., по праздн., отъ 8 до 11 час. дня.

Почтовая *Сберегательная* касса производитъ операци

отъ 8 до 2 час. дня и отъ 5 до 8 час. вечера по буднямъ и отъ 8 до 11 час. по праздн.

Центральная телеграфная контора, Б.-Владимирская 23. Приемъ телеграммъ производится круглыя сутки. Выдача справокъ ежедневно отъ 9 до 3 часовъ дня.

Почтово-телегр. отдѣленіе на Думской площ. 3, во дворѣ. При этомъ отдѣленіи производятся только слѣдующія операци: 1) продажа марокъ, открытокъ, штемпельныхъ конвертовъ и почт. перев. бланковъ отъ 8 час. утра до 8 час. вечера, по воскресн. и праздн. днямъ отъ 8 до 10 утра.

2) приемъ заказныхъ писемъ и бандеролей отъ 8 часовъ утра до 8 час. веч., по воскресн. и праздн. днямъ отъ 8 до 10 час. утра;

3) приемъ телеграммъ отъ 8 час. утра до 9 час. вечера.

Кіевскія городскія почтово-телеграфныя конторы:

№ 1. Ильинская 12.

№ 2. Кіево-Печерская. Никольская 16. телеф. 484.

№ 3. Б.-Дорогожицкая 8, телеф. 3-21.

№ 4. Уг. Хоревой пр.-Никольск. 4/1, тел. 2015.

№ 5. Уг. Столыпинской и Дмитр. 6/94, тел. 10-14.

№ 6. Б.-Васильковская 92, телеф. 16-86.

№ 7. Куреневка, Сахарный пр. 3, тел. 22-10.

№ 8. Шулявка, Провіант. 3, телеф. 320.

№ 9. Верхн. Соломенка, Новая ул. 20, тел. 3220.

№ 10. Государств. Банкъ, телеф. 3469.

№ 11. При университетѣ, телеф. 3459.

№ 12. Сѣнной баз. Львовская ул. и пл. № 2/10 тел. 2588 Нач. отд. т. с. Юнкевичъ В. В.

№ 13. Бессарабка, крытый рынокъ, тел. 3564.

№ 14. Фундуклеевская 37, тел. 3532.

Телефонныя разговорныя будки

1) При телефонной станци, Крещатикъ 23.

2) При Галицкомъ почтово-телеграфномъ отдѣленіи, М.-Владимирская 94.

3) При Лукьяновск. почтово-телеграфномъ отдѣленіи, Большая-Дорогожицкая 8.

4) При Печерскомъ почтово-телеграф. отдѣленіи, Суворовская 16.

При конной почтовой станци, Набережно-Крещатикская 2.

За разговоръ по телефону взимается во всѣхъ перенесенныхъ пунктахъ по 15 к. за каждыя три минуты.

Отдѣлъ юридическій.

Мировыя судебныя установленія.

Судопроизводство у мировыхъ судей по дѣламъ гражданскимъ и уголовнымъ. Мировыя судьи разбираютъ слѣдующіе иски: 1) по личнымъ обязательствамъ и договорамъ цѣною не свыше 500 р.; 2) о вознагражденіи за ущербъ и убытки не свыше 500 р.; 3) о личныхъ обидахъ и оскорбленіяхъ; 4) о вознагражденіи нарушеннаго владѣнія, когда со времени нарушенія прошло не болѣе 6 мѣсяцевъ; 5) о правахъ участія частнаго, когда со времени нарушенія прошло не болѣе года. Мировой судья можетъ принять къ своему разсмотрѣнію всякій споръ и искъ гражданскій, если обѣ тяжущіяся стороны будутъ просить его о рѣшеніи ихъ дѣла по совѣсти; но въ такомъ случаѣ рѣшеніе мирового судьи считается окончательнымъ и

апелляци не подлежитъ. Кроме того, вѣдомству мировыхъ судей подлежитъ опечатаніе и охраненіе всѣхъ наслѣдствъ, вызовъ наслѣдниковъ, утвержденіе въ наслѣдственныхъ правахъ по наслѣдству въ имуществахъ движимыхъ до 500 руб. и раздѣла наслѣдствъ движимыхъ также до 500 руб.

Исковая просьба, приносимая мировому судѣю, можетъ быть письмен. или словесная.

При просьбѣ истецъ обязанъ: 1) указать занятіе, имя, отчество, фамилію и мѣсто жительства, какъ свое и свидѣтелей, такъ и отвѣтчика; 2) указать доказательства, на которыхъ онъ основываетъ свой искъ; 3) означить цѣну иска, за исключеніемъ дѣлъ не подлежащихъ оцѣнкѣ; 4) объяснить, чего именно онъ проситъ или что отыскиваетъ.

Заочное рѣшеніе. Въ случаѣ неявки отвѣтчика къ назначенному сроку судья постановляетъ заочное рѣшеніе. Въ случаѣ неявки истца, прекращаетъ производство дѣла, но истецъ можетъ возобновить оное новымъ искомымъ прошеніемъ. Копія заочнаго рѣшенія препровождается отвѣтчику при повѣсткѣ и, въ теченіе двухъ недѣль со времени врученія ему той копіи, онъ имѣетъ право просить о новомъ разсмотрѣніи дѣла. Вторичное заочное рѣшеніе можно обжаловать только апелляціоннымъ порядкомъ.

Порядокъ и сроки обжалованія рѣшеній мировыхъ судей. На рѣшенія мировыхъ судей по искамъ не свыше 30 р. можно приносить апелляціонныя жалобы мировому сѣзду въ теченіе мѣсячнаго срока со дня объявленія рѣшенія. Жалобы представляются въ 2 экземплярахъ тому мировому судѣ, который рѣшалъ дѣло. Объ отмѣнѣ рѣшеній мировыхъ судей могутъ быть приносимы мировому сѣзду просьбы троякого рода: 1) просьбы о кассации рѣшеній, не подлежащихъ апелляціи; 2) просьбы о пересмотрѣ рѣшеній; 3) просьбы не участвовавшихъ въ дѣлѣ лицъ, когда рѣшеніе, вошедшее въ законную силу, нарушаетъ ихъ права. Просьбы объ отмѣнѣ рѣшеній мировыхъ судей приносятся мировому сѣзду въ мѣсячный срокъ, частныя же жа-

лобы на рѣшенія мирового судьи—въ теченіи семи дней со времени объявленія опредѣленія мирового судьи.

Если *обвиняемый* въ проступкѣ, за который полагается наказаніе не выше ареста, не *явится* и не пришлетъ повѣреннаго, то судья постановляетъ *заочный приговоръ*.

Мировой сѣздъ. Собирается еженедѣльно по понедѣльникамъ и разсматриваетъ до четверга дѣла, поступающія въ оный по жалобамъ и отзывамъ на приговоры и рѣшенія мировыхъ судей. Приговоры и рѣшенія мирового сѣзда считаются окончательными апелляціи не подлежатъ; но по нимъ допускаются: а) по дѣламъ гражданскимъ просьбы объ отмѣнѣ рѣшеній, на подачу которыхъ дается 4-хъ мѣсячный срокъ со времени объявленія рѣшенія. Такія просьбы приносятся прямо кассационному департаменту правительствующаго Сената и б) въ дѣлахъ уголовныхъ—жалобы въ кассацион. порядкѣ, въ тѣхъ же случаяхъ и въ тѣ же сроки, какъ подобныя жалобы на окончательные приговоры мировыхъ судей. Онѣ предъявляются непремѣнному члену мирового сѣзда, а затѣмъ вносятся сѣздомъ въ кассацион. департаментъ сената.

Общія судебныя установленія.

1) **Окружный судъ.** Судопроизводство по дѣламъ гражданскимъ. Окружнымъ су-

дамъ подвѣдомственны всѣ иски, неподлежащіе вѣдомству мировыхъ судей, а равно дѣла о нарушеніи правъ литературной, художественной и музыкальной собственности.

Судъ приступаетъ къ производству дѣла не иначе, какъ по исковому прошенію, которое пишется на гербовой бумагѣ въ 75 к.

Сроки для явки въ судъ слѣдующіе; мѣсяць — если отвѣтчикъ въ Росіи, 4 мѣсяца — если за границей, и 6 мѣсяцевъ — если неизвѣстно гдѣ. Къ этимъ срокамъ отвѣтчикъ обязанъ представить въ судъ письменный отвѣтъ.

Сокращенное судопроизводство допускается съ согласія обѣихъ сторонъ и въ дѣлахъ нетерпящихъ отлагательства. При сокращенномъ порядкѣ назначается на явку срокъ не менѣе 7 дней и не болѣе мѣсяца.

Заочное рѣшеніе. Въ случаѣ неявки отвѣтчика, судъ, по просьбѣ истца, постановляетъ заочное рѣшеніе.

Порядокъ и сроки обжа- лования рѣшеній частныхъ опредѣлений окружнаго суда. Постановленія суда относятся или къ существу дѣла или къ частнымъ вопросамъ. Въ первомъ случаѣ они называются рѣшеніями, а въ послѣднемъ частными опредѣленіями. По рѣшеніямъ допускаются: 1) просьбы объ отмѣнѣ рѣшеній окружныхъ судовъ кассационнымъ департаментомъ Се-

ната, куда и подаются въ тѣ же сроки и на тѣхъ же основаніяхъ, какъ и просьбы объ отмѣнѣ рѣшеній мировыхъ сѣздовъ и 2) апелляціонныя жалобы, которыя подаются въ судъ, постановившій рѣшеніе, для передачи ихъ въ судебную палату. Срокъ на подачу апелляціонной жалобы установленъ, со дня объявленія рѣшенія, по дѣламъ производившимся сокращеннымъ порядкомъ — мѣсячный, по всѣмъ прочимъ дѣламъ — четырехмѣсячный. Частныя жалобы подаются въ 2-хъ недѣльный срокъ со дня объявленія опредѣленія, въ тотъ окружной судъ, на который онѣ приносятся.

Судопроизводство по дѣламъ уголовнымъ. Окружнымъ судамъ подсудны всѣ уголовныя дѣла, изъятыя изъ вѣдомства мирового суда. Уголовныя дѣла, за которыя по закону положены наказанія съ лишеніемъ правъ состоянія, вѣдаются окружнымъ судомъ съ присяжными засѣдателями.

Въ жалобѣ означаются: 1) время и мѣсто совершенія преступнаго дѣянія; 2) причины, по которымъ возводится на кого либо подозрѣніе; 3) понесенные вредъ и убытки и 4) исчисленіе вознагражденія, если оно требуется. Жалобы могутъ быть письменныя или словесныя и принимаются во всякое время какъ полицейскими чинами такъ и судебными слѣдователями, прокурорами и ихъ товарищами.

Производство въ окр. судѣ начинается: 1) или по опредѣленію судебной палаты о преданіи обвиняемаго суду, или 2) по обвинительному акту прокурора, или 3) по жалобѣ частнаго обвинителя. Засѣданія происходятъ публично, за исключеніемъ дѣлъ о богохуленіи, оскорбленіи святыни, порицаніи вѣры, о преступленіяхъ противъ чести и цѣломудрія женщинъ, о развратномъ поведеніи, противостественныхъ порокахъ, о сводничествѣ и пр.

2) *Судебная палата.* По дѣламъ гражданскимъ судебная палата рассматриваетъ апелляціонныя и частныя жалобы на окружный судъ. Рѣшенія палаты считаются окончательными, и объ отмѣнѣ ихъ допускаются только просьбы въ кассационномъ порядкѣ, которыя подаются въ гражданскій кассационный департаментъ Правительствующаго Сената на тѣхъ же основаніяхъ и въ тѣ же сроки, какъ и просьбы объ отмѣнѣ рѣшеній мировыхъ съѣз-

довъ. По дѣламъ уголовнымъ судебная палата рассматриваетъ предварительныя слѣдствія по болѣе важнымъ преступленіямъ и окончательно опредѣляетъ или о преданіи обвиняемаго суду, или о прекращеніи дѣла, а также разрѣшаетъ апелляціонныя жалобы по приговорамъ окружного суда и частныя жалобы на распоряженіе его.

3) *Кассационные департаменты Правительствующаго Сената.* Гражданскій кассационный департаментъ рассматриваетъ и рѣшаетъ просьбы объ отмѣнѣ гражданскихъ рѣшеній судебной палаты, окружн. суда или мирового съѣзда. Уголовный кассационный департаментъ рассматриваетъ жалобы на окончательныя приговоры тѣхъ же судебныхъ мѣстъ, а также просьбы о возобновленіи дѣлъ, по которымъ приговоры вступили въ законную силу.

На рѣшенія Сената жалобы ни въ какомъ случаѣ не допускаются и никѣмъ не могутъ быть принимаемы.

Образцы и формы дѣловыхъ бумагъ.

Общая форма прошенія на Высочайшее имя.

Его Императорскому Величеству, Государю Императору Николаю Александровичу.

Вѣрноподданнаго такого-то (слѣдуютъ: званіе, имя, отчество и фамилія)

вселожданнѣйшее прошеніе

Ясно и кратко излагаются обстоятельства и сущность дѣла; просительный пунктъ начинается съ новой строки:

На основаніи вышеизложеннаго осмѣлюсь всеподданнѣе просить *Ваше Императорское Величество о*

томъ-то. (слѣдуетъ изложеніе просьбы). Прошеніе сіе со словъ просителя переписалъ такой-то. Городъ, годъ, мѣсяць и число.

Вашего Императорскаго Величества вѣрноподданный такой-то (слѣдуютъ званіе, имя, отчество и фамилія).

Прошеніе на Высочайшее имя адресуется такъ:

Въ С-Петербургъ, Зданіе Маріинскаго дворца.

Его Высокопревосходительству

Господину Главноуправляющему Канцеляріей *Его Императорскаго Величества* по принятію прошеній.

Всеподданнѣйшее прошеніе такого-то (слѣдуютъ званіе, имя, отчество и фамилія).

Форма искового прошенія.

Въ такой-то окружный судъ

Проситъ истецъ (означить званія, имя, фамилію или прозвище и мѣсто жительства или мѣсто пребыванія). Если проситель обращается къ суду не отъ своего лица, то должно быть сказано: проситъ такой-то (званіе, имя, фамилія или прозвище и мѣсто жительства), по довѣренности истца или какъ опекунъ истца такого-то (званіе, имя, фамилія или прозвище и мѣсто жительства).

по дѣлу

съ *ответчикомъ* (званіе, имя, фамилія или прозвище и мѣсто жительства или мѣсто пребыванія).

Затѣмъ налагаются:

1) обстоятельства дѣла и тѣ доказательства, доводы или законы на которыхъ проситель основываетъ свою просьбу;

2) цѣна иска и, въ случаѣ иска о недвижимомъ имуществѣ, точное означеніе мѣста, гдѣ находится спорное имущество.

3) просительный пунктъ, начинается словами: на основаніи вышеизложеннаго прошу окружный судъ постановить (излагаются требованія просителя);

4) какіе документы, деньги и кони прилагаются при прошеніи (если прилагается большое число документовъ, то имъ можетъ быть представлена особая, подписанная просителемъ, опись, о чемъ и объясняется въ семь пунктѣ).

Въ концѣ означаются годъ, мѣсяць и число подписанія прошенія, затѣмъ проситель подписываетъ свое званіе, имя, фамилію или прозвище.

Форма апелляціонной жалобы въ судебную палату

Начало какъ, въ формѣ искового прошенія: „19 . . . года мѣсяца . . . дня окружный судъ, по гражданскому дѣлу, о . . . опредѣлилъ (прописать сущность рѣшенія).

„Такое рѣшеніе нахожу неправильнымъ во всѣхъ его частяхъ (или въ такихъ-то частяхъ) по слѣдующимъ соображеніямъ (выставить тѣ основанія, по которымъ апелляторъ считаетъ рѣшеніе неправильнымъ).

„На основаніи вышеизложеннаго прошу

„Къ сей жалобѣ прилагаю: 1) копію съ жалобы, 2) судебныя пошлины, по цѣнѣ иска, въ количествѣ рублей“.

Форма кассационной жалобы въ Сенатъ.

Начало, какъ искового прошенія.

Затѣмъ излагается дѣло вкратцѣ и основанія, по которымъ кассаторъ находитъ рѣшеніе палаты неправильнымъ.

Потомъ просительный пунктъ: «На основаніи вышеизложеннаго имѣю честь покорнѣйше просить Правительствующій Сенатъ отменить палаты.

При семъ прилагаю (подпись)».

Форма запродажной записи.

Тысяча девятьсотъ третьяго года, іюня десятаго дня я, нижеподписавшійся дворянинъ (такой-то), запродалъ кievскому 2-ой гильдіи купцу (такому-то) принадлежащій мнѣ участокъ земли, находящійся въ Новгородской губ., Череповецкаго уѣзда, Чаромской волости, при деревнѣ Купля, заключающійся въ десяти десятинахъ земли, изъ которой пахотной 2 десятины, луговой 6 десятинъ, а остальное подъ лѣсомъ; участокъ этотъ находится на межахъ такихъ то (указать имена сосѣднихъ

владѣльцевъ, земля которыхъ прилегаетъ къ продаваемому участку); запродалъ я, такой-то, эту землю такому то цѣною по пятидесяти рублей десятину кругомъ, а всего за три тысячи руб., въ счетъ которыхъ при совершеніи этой запродажной записи получилъ отъ покупателя (такого-то) денегъ въ задатокъ двѣ тысячи рублей. Купчую крѣпость обязуюсь совершить не позже перваго августа тысяча девятьсотъ шестого года, а въ случаѣ несовершенія къ этому сроку купчей крѣпости возвращаю (такому-то) задатокъ и, сверхъ того, плачу неустойки пятьсотъ рублей. Я, такой-то, всѣ расходы по совершенію купчей крѣпости принимаю на себя и обязуюсь внести такому-то остальные тысячу въ день утвержденія купчей старшимъ нотаріусомъ. Въ случаѣ, если я (такой-то) откажусь отъ покупки упомянутой земли, то задатокъ остается въ пользу продавца такого то.

Затѣмъ слѣдуютъ подписи продавца и покупателя (званіе, имя, отчество и фамилія).

Нотаріальное завѣщаніе.

Нотаріальное завѣщаніе имѣетъ передъ домашнимъ только то преимущество, что, при представленіи нотаріальнаго завѣщанія къ утвержденію въ судъ, подписавшіеся подъ нимъ лица вновь не допрашиваются на судѣ.

Домашнее заемное письмо.

Гдѣ, мѣсяць и число. Я нижеподписавшійся (звание, имя и проч.), занялъ у тако-го-то денегъ столько-то руб. затакіе-то % срокомъ впе-редъ на такое-то время, т.-е. будущаго или настоящаго такого-то года и мѣсяца по такое-то число, на которое долженъ всю ту сумму спол-на заплатить, а буде чего не заплачу, то воленъ онъ, та-кой-то, просить о взысканіи по законамъ. Подпись.

Дарственная запись.

Годъ, мѣсяць и число. Я, такой-то, подарилъ такому-то собственно мнѣ принадле-жаціе такіе-то предметы (описать ихъ подробно), общую стоимость которыхъ опредѣляю по совѣсти въ такой-то суммѣ. Подпись.

Форма довѣренности общей на ходатайство.

Милостивый Государь та-кой-то

(Имя и отчество)!

Настоящею довѣренностью уполномачиваю Васъ хода-тайствовать по всѣмъ моимъ дѣламъ, какъ нынѣ произ-водящимся, такъ и впредь возникнуть могущимъ во всѣхъ судебныхъ учрежде-ніяхъ и у должностныхъ лицъ. Для чего Вы можете подавать прошенія, объявле-нія и отзывы на заочныя рѣшенія и другія бумаги, заявлять споры о подлогахъ и давать отвѣты по тако-

вымъ спорамъ, получать справки, всякаго рода до-кументы, обязательства, ко-пии съ нихъ, равно копии съ рѣшеній, приносить на послѣднія частныя и аппеляціонныя жалобы въ мировые сѣзды и судеб-ныя палаты и кассационныя жалобы въ Правительствующій Сенатъ, прекращать дѣла миромъ, получать исполнительные листы и быть при исполненіи рѣше-ній, получать деньги по присужденнымъ мнѣ ис-камъ и доставлять ихъ ко мнѣ и передовѣрять это полномочіе другимъ лицамъ. Во всемъ этомъ я Вамъ вѣрю и что Вы по сему сдѣлаете— спорить и прекословить не буду. Довѣренность эта принадлежитъ такому-то (звание, имя, отчество и фамилія повѣреннаго).

Долговая росписка.

Я, нижеподписавшійся, обя-зуюсь уплатить НН (чинъ или званіе, имя, отчество и фамилія) по первому его требованію такую-то сумму, которую я отъ него полу-чилъ сполна наличными деньгами. Кіевъ, 10 августа 1907 г.

Подпись (звание, имя, отче-ство и фамилія),

Вознагражденіе Судебнымъ Приставамъ.

1. За доставку повѣстокъ и др. бумагъ при искѣ до 2000 р.—25., коп., до 5000 р.—50 к., свыше—1 р.

2. За опись съ оценкой движ. имущ. до 25 р.—25 к., до 50 р.—50 к., до 100 р.—1 р., до 200 р.—2 р., до 300 р.—3 р., до 400 р.—4 р., до 500 р.—5 р., до 5.000 р., прибавляется по 50 к. съ кажд. 100 р. (кроме перв. 500 р.).

3. За опись движ. имущ. по предметно до 50 пред. по 5 к. каждый предм., до 100 предм. по 4 коп., болѣе 100—3 коп.

4. За опись недвижим. имущ. до 500 р.—2р. 50 к., до 1.000 р.—5 р., до 2.000 р.—6 р., до 3.000 р.—7 р., до 4.000 р.—8 р., до 5.000 р.—9 р., свыше 5000 р.—9 р., и по 50 к. съ кажд. 3.000 р. (кроме перв. 5.000 р.).

5. За наложение и снятие печат. до 50 предм.—по 3 к., до 100 предм.—по 2 к., болѣе 100—по 1 к.

6. За совершение ввода во владѣніе—2 р.

Вознагражденіе Нотаріусу.

1) За соверш. акт. до 500 р.—2 р., до 1.000 р.—3 р., свыше 1.000 р.—4 р.

2) За свидѣт. съ догов., до 500 р.—1 р., до 1.000 р.—1 р. 50 к., свыше—2 р.

3) За свидѣт. заемн. обязат., протесты ихъ до 500 р.—50 к., свыше—1 р.

4) За соверш. довѣрен., миров. проп. съ одного листа 1 р., со слѣдующ.—по 50 к. Сверхъ того, $\frac{1}{100}$ съ цѣны акта.

Танса вознагражденія присяжныхъ повѣренныхъ.

1) За ходатайство по дѣлу въ двухъ инстанціяхъ,

присяжный повѣренный получаетъ вознагражденіе соразмѣрно цѣнѣ иска отъ 500 р. до 2000 р. по 10% съ р., отъ 2000—5000 р.—200 р. за первыя двѣ т., прочія по 8% съ рубля. Отъ 5000—25000—400 р. съ первыхъ 5 т., проч. по 4% съ р. Отъ 25000—50000—1240 р. за перв. 25 т., проч. по 2% съ р. Отъ 50000—75000—1740 р. за перв. 50 т., проч. по 1% съ рубля. Свыше 75000—1900 рублей остальные суммы по $\frac{1}{200}$ рубля.

Примѣч. За веденіе дѣла въ упрощенномъ порядкѣ полагается одна пятая часть опредѣленнаго выше вознагражденія.

2) По дѣламъ, производимымъ въ порядкѣ охранительнаго судопроизводства, вознагражденіе повѣреннаго опредѣляется Судомъ, смотря по сложности дѣла, въ размѣрѣ до 600 рублей.

3) По всемъ дѣламъ ниже 500 р., производимымъ въ общихъ судебныхъ мѣстахъ, за ходатайство въ двухъ инстанціяхъ Повѣренный получаетъ вознагражденіе, по усмотрѣнію Суда, въ размѣрѣ до 50 рублей.

4) Изъ означеннаго выше вознагражденія Присяжный Повѣренный получаетъ за ходатайство посуществу дѣла: 1) въ первой инстанціи двѣ трети и 2) во второй инстанціи одну треть.

5) Въ случаѣ проигрыша иска, Присяжный Повѣренный истца имѣетъ право на вознагражденіе за проигранное дѣло въ размѣрѣ лишь

одной четвертой части того вознаграждения, которое причиталось бы ему на основании вышеизложенных правилъ въ случаѣ выигрыша дѣла, и во всякомъ случаѣ эта четвертая часть не можетъ быть болѣе 200 р. въ первой инстанціи и 100 р. во второй инстанціи, какъ бы ни была велика цѣна иска.

6) Повѣренный отвѣтчика въ случаѣ проигрыша дѣла имѣетъ право на одну треть вознаграждения, какое причиталось бы ему, на основании вышеизложенныхъ правилъ, въ случаѣ выигрыша дѣла.

(Такса эта помѣщена въ прил. VII къ ст. 396 (прим.), Учр. Суд. Установл.). По этой таксѣ исчисляются издержки за веденіе дѣла. Довѣрителю же и повѣренному разрѣшается заключать между собою условія на другихъ основаніяхъ.

Сроки апелляцій и кассаций.

Въ миров. установленіяхъ:

По дѣламъ гражданскимъ 1 мѣсяць. По дѣламъ уголовнымъ 2 недѣли. Частная жалоба на непринятіе или возвращеніе апелляции 7 дней. На представленіе не приложенныхъ къ апелляции пошлинъ и копій 7 дней—если же жалоба подана болѣе чѣмъ за семь дней до истеч. срока, то до истеченія апелляціон. срока. На объясненія противъ апелляции противной стороны со дня слуш. дѣла. На подачѣ

просьбы о восстановленіи права апелляции 2 недѣли со дня объявленія о пропущеніи срока. На обжалованіе опредѣленій суда по такимъ просьбамъ 2 недѣли.

Въ общихъ судебныхъ мѣстахъ:

По дѣламъ гражданскимъ 4 мѣсяца (въ сокращенномъ порядкѣ 1 мѣсяць). По дѣламъ уголовнымъ 2 недѣли. Частная жалоба на непринятіе или возвращеніе апелляции 2 недѣли. На представленіе не приложенныхъ къ апелляции пошлинъ и копій 7 дней—если же жалоба подана болѣе чѣмъ за семь дней до истеч. срока, то до истеченія апелляціон. срока. На объясненія противъ апелляции противной стороны со дня слуш. дѣла 1 мѣсяць со дня полученія копій съ поверстнымъ (и потомъ до дня слушанія).

На подачѣ просьбы о восстановленіи права апелляции 2 недѣли со дня объявленія о пропущеніи срока. На обжалованіе опредѣленій суда по такимъ просьбамъ 2 недѣли.

Кассационныя жалобы.

Въ миров. учрежд.

По гражданскимъ дѣламъ 1 мѣсяць на рѣшеніе мирового судьи и 2 мѣс.—на рѣш. миров. сѣздовъ. По уголовнымъ дѣламъ 2 недѣли.

Въ общихъ суд. мѣст.

По гражданскимъ дѣламъ 4 мѣсяца. По уголовнымъ дѣламъ 2 недѣли.

Такса за переводы денежных сумм конторами и отделениями Государственного Банка.

За суммы до 1000 руб. $\frac{1}{10}\%$ но не менѣе — 10 к.

За суммы отъ 1000 р. до 30,000 съ первой 1000 р.—1 р. — а съ остальной суммы, съ кажд. 100 р. — 5 к.

За суммы отъ 30,001 р. до 60,000 р. съ перв. 30,000 р. 15 р. 50 к. а съ остальной суммы, съ кажд. 100 р. — $2\frac{1}{2}$ к.

За суммы отъ 60,000 р. и выше съ первыхъ 60,000 р. 23 р. — а съ остальной суммы, съ каждыхъ 100 р.— $\frac{1}{2}$ к.

Переводъ суммъ дѣлается между городами и пунктами, гдѣ дѣйствуютъ учрежденія банка или находятся казначейства или приходо-расходныя кассы Мин. Финансовъ.

Извлеченіе изъ устава о гербовомъ сборѣ.

(Высоч. утв. 10 іюня 1900 г.).

Оплачиваются сборомъ въ 5 коп.:

Счеты, удостовѣряющіе полученіе денегъ, товаровъ или иного имущества на сумму не болѣе 5 р. Изъяты счеты, представляемые прислугою по произведеннымъ ею домашнимъ расходамъ. Росписки въ полученіи денегъ (платежныя), товаровъ или иного имущества на сумму не болѣе 5 р. оплатѣ не подлежатъ.

Сборомъ въ 10 коп. оплачиваются:

За каждый листъ: Заявленія (или замѣняющія ихъ надписи на самыхъ бумагахъ) о переводѣ именныхъ бумагъ на другое лицо или на предъявителя.

Страховые полисы и замѣняющіе ихъ счеты или росписки по страхованіямъ, когда сумма страховой преміи свыше 3, но не болѣе 9 рублей.

Довѣренности на полученіе содержанія, награды, пен-

сій и пособій, на сумму болѣе 5 руб., изъ правительственныхъ, общественныхъ, сословныхъ или частныхъ учреждений.

Акты и документы на сумму не болѣе 50 руб.:

а) по всѣмъ имущественнымъ сдѣлкамъ, не исключая и договоровъ о наймѣ квартиръ и другихъ жилыхъ помѣщеній по квартирнымъ книжкамъ, и по сдѣлкамъ о личномъ наймѣ,

б) о неустойкахъ, когда условія о нихъ излагаются въ формѣ отдѣльнаго договора;

в) по долговымъ обязательствамъ;

г) о передачѣ въ полномъ объемѣ или въ части контрактныхъ обязанностей.

За каждый документъ: Заборныя книжки (въ 80 стр. или менѣе), на отпускъ въ долгъ или впредь до расчета съѣстныхъ припасовъ и другихъ предметовъ потребления изъ торговыхъ заведеній съ розничной продажей.

Сборомъ въ 15 коп. оплачиваются:

За каждый листъ: Копіи съ прошеній и другихъ бумагъ, подаваемыхъ въ общія судебныя установленія и въ коммерческ. суды.

Росписки и квитанціи, выдаваемые по желанію просителей правительственными установлен. и должностными лицами въ принятіи прошеній, денегъ, документовъ и др. предметовъ.

Страховые полисы и замѣняющіе ихъ счета или росписки по страхованіямъ, когда сумма страховой преміи свыше 9, но не болѣе 15 р.

Акты на недвижимыя имущества и о поручительствѣ—на суммы свыше 50, но не болѣе 100 руб.

Сохранныя росписки, когда стоимость принятаго на сохраненіе имущества не болѣе 300 р.

За каждый документъ: Билеты, счета, квитанціи и т. п. документы абонементнаго характера,—за каждый годовой абонементъ когда плата за пользованіе какимъ либо предпріятіемъ или предметомъ (телефономъ, проѣздомъ по ж. д., мѣстомъ въ театрѣ и т. п.) или стоимость поставляемыхъ предметовъ (журналовъ, газетъ, жизненныхъ принасовъ и т. п.) болѣе 50 руб. въ годъ.

Билеты, свидѣтельства, росписки или квитанціи въ принятіи періодическихъ взносовъ и т. п. документы, выдаваемые членамъ общественныхъ собраній, клубовъ и т. п. учрежденій въ удостовереніи ихъ членскихъ правъ или званія.

Сборомъ въ 60 коп. оплачиваются:

За каждый листъ: Подаваемые частными лицами и учрежденіями, по ихъ частнымъ дѣламъ, прошенія, объявленія, жалобы, отвѣты, возраженія, опроверженія и отзывы, равно и представляемые при нихъ копіи.

Страховые полисы и замѣняющіе ихъ счета или росписки по страхованіямъ,—когда сумма страховой преміи свыше 15, но не болѣе 30 руб.

Акты на недвижимыя имущества и о поручительствѣ—на суммы свыше 100, но не болѣе 300 руб.

Сборомъ въ 1 р. оплачиваются:

За каждый листъ: Дозволительныя свидѣтельства на производство всякаго рода промысловъ и занятій.

Вѣрительныя письма всякаго рода.

Духовныя завѣщанія, а въ прибалтійскихъ губерніяхъ и другіе соотвѣтствующіе имъ акты.

Договоры и торговыя сдѣлки на неопредѣл. сумму.

Страховые полисы и замѣняющіе ихъ счета и росписки, когда сумма страховой преміи болѣе 30 руб.

Свидѣтельства, билеты, и росписки на срочные и безсрочные денежные вклады и на храненіе,—когда сумма клада болѣе 1000 руб.

Сохранныя росписки, когда стоимость принятаго на сохраненіе имущества превышаетъ 1000 руб.

Сб. узакон. и распор. прав. № 8, 9 янв. 1901 г., въ силу съ 1 марта 1901 года.

Кіевская Городская Управа.

Думская площадь.

Городской голова д. е. с. Дьяковъ Ипол. Никол. Николаевская пл., № 4, члены управы: зам. головы Бурчакъ Фед. Степ., Дубинскій С. И., Плаховъ Пав. М., Кобець А. В., Юзефи В. Г.

Секретарь упр. Шкура Зах. Вас., главн. бухгалтеръ Чернявскій А. С., бухгалтера: Фёдоровъ П. В. и Турчаниновъ Н. С.

Списокъ гласныхъ Кіевск. Городск. Думы и кандидатовъ къ нимъ на четырехлѣтіе съ 1911 по 1914 г.

Старокіевскій уч. Бржозовскій Ф. Д., Брычкинъ В. И., Быховскій П. М., Горбуновъ Н. Д., Григоровичъ Барскій Д. Н., Добрынинъ Н. П., Дьяковъ П. Н., Кихъ А. А., Козловскій М. М., Рнежецкій А. К., Сляшко С. П., Страдомекій М. Ф., Стражеско Н. Д., Томашевскій С. П., Толли В. И., Экстеръ Е. Н.

Печерскій уч. Десницкій А. В., Колчигинъ Н. И., Плаховъ П. М., Чернояровъ Г. Л., Хряковъ И. С.

Луцьяновскій уч. Булава Г. И., Вишневскій П. Н., Вольтинскій М. Т., Дубинскій С. И., Игнатовичъ В. В., Новицкій І. Ф., Оргисъ-фонъ Рутенбергъ В. Д., Сергій М. В., Фальбергъ Ф. Л., Шалаевъ Г. П., Шаровъ Н. Н., Шефтель А. Н., Щитковскій И. И., Ярошевскій Н. С., Фодорукъ.

Кандидаты: Бондаревскій В. Г., Ивановскій Ф. М., Новиковъ А. Ф.

Плоскій уч. Дембицкій І. М., Зиваль Г. Г., Ильинъ И. И., Кобець А. В., Кобець В. В., Рихтеръ Я. В., Слюсаревскій С. Г.

Подольскій уч. Аврамовъ Г. Т., Бражниковъ В. И., Бурчакъ Ф. С., Дитятинъ В. Ф., Новиковъ И. С., Новиковъ Н. И., Ритмайеръ І. К., Суворовъ М. А., кандид. ст. с. Щеголевъ С. Н.

Лыбедской уч. Башня И. А., Гомоляка П. А., Гусевъ П. Г., Юзефи В. Г., Лоточковъ А. С., Михайловъ-Турченко П. И., Моссаковский А. А., Оболонскій В. В., Павловскій А. Д., Пироженко А. А., Розовъ И. А., Са-

венко А. И., Шкидченко И. П., Шмидъ Ф. К., кандидаты: Бернеръ Я. Н., Соболевъ П. И.

Дворцовый уч. Боровикъ Н. С., Буковинскій М. Ф., Демченко В. Я., Ковалевскій Н. В., Коноплинъ В. В., Мозертъ В. Д.

Бульварный уч. Лаврентъ-

евъ С. А., Лесншъ С. Ф., Растратовичъ М. Н., Трофимовъ Н. П., Ячницкій В. И., Козинцевъ Н. Н.

Солюменскій уч. Вертецкій Я. Н., Пироженко И. А., Сулима-Сильванскій В. П.

Представитель духовнаго вѣдомства прот. Прозоровъ Г. Я.

Вѣдомство Министерства Внутреннихъ Дѣлъ.

Управление Юго-Западнаго края.

Кіевскій, Подольскій и Волынскій Генераль-Губернаторъ, Сенаторъ, Членъ Государственнаго Совѣта, Генераль-Адъютантъ *Федоръ Федоровичъ Треновъ*; домъ Генераль-Губернатора Институтская № 40, телеф. № 4, телеф. подъѣзда № 8.

Приемъ просителей ежедневно, кромѣ воскресныхъ и праздничныхъ дней отъ 10 до 12 ч. дня. Управление

Ген.-Губерн. Институтская, уг. Садовой № ¹³/₈, телеф. № 908.

Приемъ во всѣ присутственные дни отъ 1¹/₂ до 2¹/₂ ч. дня, выдача справокъ во всѣ присутственные дни отъ 10 до 4 ч. дня.

Управляющій канцеляріей, ст. с. Б. А. Булгаковъ, Левашевская № 3, кв. 7, телеф. № 712.

Управление Кіевской губерніи.

Кіевскій Губернаторъ Шталмейстеръ Двора Его Величества *Н. Г. Суковкинъ*, Екатериненская, домъ губернатора, телеф. 111. Приемъ просителей ежедн. кромѣ четв., суббот. и праздн. дней отъ 10 до 11 час. утра, лицъ представляющ. по служебн. надобности отъ 11 до 12 ч. дня, по экстр. дѣламъ во всякое время.

Канцелярія Кіевского Губернатора. Институтская, № 22, телеф. № 930. Приемъ

и выдача справокъ въ присутственные дни отъ 10 до 12 ч. дня, но дѣламъ о заграничныхъ паспортахъ—до 2 ч. дня. Правитель канцеляріи к. ас. Перренъ А. А. Институтская 22.

Кіевское Губернское Правленіе. Здан.Присутственныхъ мѣстъ, телеф. № 923.

Приемъ у вице-Губернатора отъ 12 до 1 ч. дня.

Общее Присутствіе. Предсѣдат. Губернаторъ; вице-Губернаторъ Кашкаревъ Б.

Д. Институтская № 24; старш. совѣтн. ст. сов. князь В. Д. Жеваховъ, младш. совѣтн. Тальбергъ Н. Д., секретарь Рыбчинскій Н. Т., губ. врач. инспекторъ д. с. с. В. И. Орнатскій, губ. ветер. инспекторъ Лаценко М. А., губ. инженеръ с. с. Б. А. Безсмертный, губ. архит. н. с. В. П. Моцокъ, губ. земле-мѣръ К. В. Соколовъ.

Губернскій статистическій комитетъ. Здан. канцеляріи Губернатора Институтская 22, т. № 930.

Предсѣдатель — Губернаторъ. Помощн. Предсѣдателя — д. с. с. Д. И. Пихно.

Кіевское губернское по дѣламъ объ обществахъ присутствіе. Здан. Присутственныхъ мѣсть.

Предсѣдатель — Губернаторъ.

Губернское по крестьянскимъ дѣламъ присутствіе. Уг. Б.-Влад. и Житомирской № 6/11.

Предсѣдатель — Губернаторъ.

Кіевскій временный комитетъ по дѣламъ печати. Левашевская № 20, телефонъ 24-78. Приемъ отъ 9 до 4 ч. дня.

Предсѣдатель Флоринскій Т. Д., Биб. Бульваръ 36.

Губернское по воинской повинности Присутствіе. Б.-Житомирская № 16, телефонъ 29-90. Приемъ отъ 10 час. утра до 3 ч. дня.

Предсѣдатель — Губернаторъ.

Кіевское уездное по воинской повинности Присут-

ствіе. Рейтарская 30, телеф. № 510.

Приемъ и выдача справокъ во всѣ присутственные дни отъ 10 ч. утра до 3 ч. дня.

Предсѣдат. уѣздн. предвод. дворянства Н. Н. Чихачевъ, Фундуклеевская № 3. Дѣлопроизводитель Барладинъ В. Д. Рейтарская № 30.

Кіевское Городское по воинской повинности Присутствіе. Здан. городской управы.

Предсѣдат. гор. голова; дѣлопроизводитель Артемовскій А. И. Столыпинская 61.

Кіево-Радомисльск. съездъ мировыхъ посредниковъ. Столыпинская 4б, кв. 33. Приемъ отъ 9 до 3 час. дня.

Предсѣд. съезда надв. сов. В. Я. Шпирканъ.

Дворянское Депутатское собраніе. Крещатикъ № 16, телеф. 597. Приемъ отъ 10 час. до 3 час. дня. Кіевскій губернскій Предводит. Дворянства въ должн. Шталмейстера Высочайшаго Двора, отст. полковникъ Ф. Н. Безакъ, Думская пл. № 2.

Дворянская Опек. Крещатикъ 16, тел. 597. Приемъ отъ 11 до 2 ч. дня.

Предсѣдат. Опекы Уѣздн. Предводитель Дворянства ст. сов. Н. Н. Чихачевъ. Фунд. № 3.

Губернская Земская Управа. Троицкая ул., № 5, телеф. 365. Предсѣдатель Губ. Земск. Упр. камергеръ Высоч. Двора д. с. с. М. А. Суковкинъ Левашевская 14.

Кіевская Уездная Земская Управа. Трехсвятительская

3, телеф. 202. Приемъ отъ 10 до 4 ч. дня.

Предсѣдатель Управы надв. сов. Демченко В. Я., Елизаветинская 3.

Кіевская Мъщанская Управа. Б.-Кудрявская 2. Приемъ отъ 9 до 3 час. дня. Предсѣдатель Управы Д. М. Піотровскій, Межигорская 50.

Кіевская городская полиція. Б.-Житомирская 3, телеф. 105. Полицмейстеръ полковникъ А. А. Скалонъ, Б.-Житомирская 3; помощники полицмейстера: тит. сов. А. К. Ворончукъ, Спасская 22 и н. с. А. П. Веревкинъ, Львовская 7, секрет. к. с. К. А. Чичиро-Козловъ, Златоустовская 6; столоначальники: 1 ст. Ф. І. Гурскій, М.-Житомирская 5, 2 ст. губ. секр. А. А. Мячинъ, Совская 16, 3 ст. к. с. В. П. Садовскій, Гончарная 9, 4 ст. г. с. П. В. Венглинскій, Дмитриевская 75, 5 ст. г. с. Л. П. Захарчукъ, Б.-Кудрявская 8, 6 ст. к. с. Ш. А. Петровъ, Воздвиженская 23-25.

Кіевское сыскное отдѣленіе городской полиціи. Уг. Б.-Житомирской и Владимірской, телеф. 550. Начальн. сыскн. отд. тт. сов. А. С. Ренойто-Дубяго, Владимірская 13.

Кіевское Уѣздное Полицейское Управление. Кузнечная 81, телеф. 774. Приемъ отъ 9 до 3 ч. дня. Уѣздн. исправникъ кол. сов. Е. Э. Фаллетъ, Кузнечная 81; помощн. исправн. н. сов. М. Н. Завадскій-Краснопольскій.

Кіевскій адресный столъ. Вознесенскій спускъ 10. Ад-

ресныя справки выдаются въ будніе дни отъ 10 до 3 ч. дня и отъ 6 до 9 ч. вечера; въ воскресные и праздничные дни отъ 12 до 2 ч. дня, за исключеніемъ первыхъ трехъ дней праздника Св. Пасхи, двухъ первыхъ дней Рожд. Христова и дня Нового Года, въ которые адресный столъ закрытъ. Каждая справка оплачивается въ 5 коп. За бланки же адресныхъ листовъ взимается по 1 коп. за экз. Справки можно получать по телефону по 10 коп. за справку и по почтѣ, для чего имѣются открытыя письма по 10 коп.

Начальн. адр. стола кол. сов. Г. Ив. Пыкинъ, Вознесенскій сп. 10.

Кіевское Гудерское по промысловому налогу присутствіе. Зданіе Присутственныхъ мѣстъ, казенная палата. Приемъ отъ 9¹/₂ до 3 ч. дня.

Предсѣдат. упр. Кіевск. Каз. Палаты д. с. с. Стрекаловъ А. А.

Управление Кіевского Почтового - Телеграфнаго Округа. Губерн.: Кіевская, Вольнская и Черниговская. Б.-Житомирская 34. Телеф. 801 и 270. Приемъ отъ 1 до 2 ч., кромѣ среды, субботы и праздн. дней. Начальникъ округа ст. сов. С. Г. Жарковъ.

Кіевская центральная телеграфная контора. Б.-Владимірская ул. 23, телеф. 299. Приемъ телеграммъ и выдача справокъ круглые сутки.

Начальникъ конт. ст. сов.

С. И. Соколовъ, Столыпинская 41, помощн. его губ. секр. П. Р. Бергисъ, Прор. 16.

Городской полицейскій телеграфъ. Б.-Владимірская 23, телеф. 299.

Кіевская почтовая кон-

тора. Крещатикъ 24-26, телеф. 296. Телеф. канцеляріи почт. конт. 207. Начальникъ конт. ст. сов. А. Ф. Каздобинъ, Софійевская 14 пом., его кол. сов. П. Ф. Рихтеръ, Проръзная 16.

Полицейскіе участки.

Дворцовый—Александровская 11, телеф. 107. Приставъ Корніенко А. Т.

Печерскій—уг. Печерск. базара и Б.-Шияновской 2, телеф. 110. Приставъ н. с. А. Г. Книговскій.

Лыбедской—Тарасовская 4, телеф. 106. Приставъ тт. сов. Е. А. Цыбенко,

Подольскій—Хоревая 20, телеф. 2057. Приставъ к. с. Л. Д. Бобровниковъ.

Плоскій—Цыганковъ пр. 3, телеф. 2080. Приставъ ка-

питанъ Н. А. Безпаловъ.

Старокіевскій—Б.-Житомирская 5, телеф. 108. Приставъ т. с. А. К. Тюринъ.

Бульварный—Скорогородскій пр. 3, телеф. 109. Приставъ к. асс. А. А. Пилецкій.

Дукьяновскій—Львовская 93, телеф. 513. Приставъ н. с. П. П. Рапота.

Соломенскій—Новостройская 20, телеф. 14-82. Завѣд. уч. к. а. В. П. Кузовлевъ.

Городскія почтово-телеграфныя конторы.

Почтов. отд. при аптекарскихъ магазинахъ. Продажа марокъ и пріемъ заказов. корресп. отъ 8 до 2 ч. дня и отъ 4 до 6 ч. вечера; въ праздн. и воскресн. дни операции не производятся. Магазины Дзенькевича, Львовская 21; маг. Домбровскаго, Б.-Житомирская 36.

Кіевская телефонная сеть. Крещатикъ 24-26. Зданіе Почт. Конторы. Канцелярія телеф. сѣти открыта еже-

дневно отъ 9 до 3 ч. дня, кромѣ праздничныхъ и воскресныхъ дней. Телеф. 43.

IV Отдѣлъ перевозки почтъ по желѣзнымъ дорогамъ. М.-Благовѣщенск. 32, тел. 289.

Начальникъ отдѣленія д. ст. сов. И. П. Маторинъ, М.-Благовѣщенская 32.

Кіевское вокзальное почтовое отдѣленіе. Нач. Кіевск. ж. д. почтов. отдѣл. колл. сов. Р. Карл. Кнаке, Тургеневская 24.

Государственный контроль.

Контрольная палата. (губ. Киевск. и Волынская). Тимофеевская 12, телеф. 641. Приемъ отъ 10 до 3 ч. дня.
Управляющій палатой

(вакансія); исп. д. упр. пал. помощн. упр. палат. кол. сов. Лапотниковъ В. А., Тимофеевская 12.

Вѣдомство православнаго исповѣданія.

Митрополитъ Киевскій и Галицкій, Членъ Святѣйшаго Правительствующаго Синода и Священно-Архимандритъ Киево-Печерской Лав-

ры Высокопреосвященнѣйшій Флавіанъ пребываетъ въ покояхъ Киево-Печерской Лавры. Приемъ отъ 9 до 1 ч.

Викаріи Киевской епархіи.

1-й Никодимъ Епископъ Чигиринскій пребываетъ въ Михайловскомъ монастырѣ.

2-й Иннокентій Епископъ Каневскій пребываетъ въ Киево-Братскомъ монастырѣ

3-й Назарій Епископъ Черкасскій пребываетъ въ Киево-Выдубецкомъ монастырѣ.

4-й Димитрій Епископъ Уманскій пребываетъ въ Никольскомъ монастырѣ.

Духовная консисторія. Владимірская 18, телеф. 815. Приемъ, кромѣ воскресн. и праздничн. дней, отъ 11 до 1 ч. дня.

Благодѣтельные округа. Г. Киевъ раздѣленъ на 3 благодѣтельныхъ округа: 1-й округъ протоіерей Фоменко К. І., 2-й округъ протоіерей Браиловскій Н. А., 3-й округъ протоіерей Богородицкій І. Г.

С о б о р ы .

Софійскій (Софійск. пл.) Настоятель кафедр. прот. Златоверховниковъ М. Д.

Владимірскій (Биб.-Бульваръ 18). Настоятель прот. Корольковъ І. Н.

Военно-Никольскій (Никольская 13). Настоятель прот. Румянцевъ В. Н.

Успенскій (Александр. пл. 6). Настоятель прот. Дашкиевъ А. Г.

Монастыри мужскіе.

Кіево-Михайловскій Златоверхій (Михайл. пл. 4). Настоятель Епископъ Чигринскій Никодимъ.

Кіево - Печерская Успенская Лаера. Свящ.—архимандритъ митр. Кіевскій Флавіанъ. Намѣстникъ Лавры архимандритъ Амвросій.

Кіево-Братскій. Александровск. пл. Настоятель Епископъ Каневскій Иннокентій.

Кіево-Никольскій. Никол. пл. Настоятель Епископъ Уманскій Димитрій.

Кіево-Выдубецкій. (На звѣриницѣ). Настоятель Епископъ Черкасскій Назарій.

Свято-Троицкій. Настоят. іеромон. Ювеналій.

Кіево - Ситайскій Екатеринославскій монастырь. Александровск. пл., 2. Настоят. архимандритъ Амфилохій.

Монастыри женскіе.

Флоровскій. (Притиско-Никольская, 4). Игум. Евпраксія.

Кіево-Введенскій. (Рыбальская, 2). Игум. Клеопатра.

Кіево - Покровскій (Діонисьевскій пр.). Игум. Магдалина.

Епархіальный училищный совѣтъ. Канцелярія въ собственномъ домѣ въ оградѣ Софійскаго собора. Приемъ просителей у Предсѣдателя преосв. Димитрія епископа Уманскаго отъ 10 до 1 ч. дня. Справки въ канцеляріи отъ 9 до 2 ч. дня.

Кіевск. отдѣленіе уѣзди. епархіального совѣта. Львовская 44. Канцелярія открыта отъ 9 до 2 ч. дня.

Предсѣдатель отдѣленія прот. Клигинъ, Н. М. Соф. Дух. Учил.

Управленіе Кіево-Софійск. Митрополит. дома. Въ оградѣ Софійск. Собора, телеф. № 144.

Приемъ ежедневно, кромѣ воскр. и празд. дней, отъ 10 до 12 и отъ 1 до 3 час. дня; по субботамъ и накан. праздн., отъ 10 до 12 ч.

Предсѣдат. іеромон. Климентъ.

Церкви.

Андреевская—Андреев., 2.
Георгіевская Старо-Кіевская—Рейтарская, 2.

Десятинная — Б.-Владимирская, 2.

Іоанно - Златоустовская (Желѣзная) — Галицкій базаръ.

Стрѣтенская — Сѣнная площ.

Церкви инославныхъ исповѣданій и молитвенные дома.

Кіевскій Римско-Католическій костелъ во имя св. Александра. Костельная 4, телеф. 16-41. Настоятель кс.

Римско-Католич. костелъ во имя св. Николая. Б.-Васильковская, 75. Настоятель кс. Змиградскій І. Я. Б.-Васильковская, 100, кв. 4.

Евангельско-Лютеранская церковь. Анненковская, 22. Наст. пасторъ Юнгерь Г. Г. Приемъ отъ 8 до 3 час. дня. Лютеранская 21.

Старообрядческіе храмы: Вознесенія, Господня. Почаевская 26 и *Успенія Пресвятой Богородицы.* Набережно-Никольская 9-14.

Хоральная синагога. Мало-Васильковская 13, телеф. 14-22. Предвдатель Гольденбергъ А. М.

Купеческая еврейская молельня. М.-Васильковская 19. Канторъ Полонскій.

Еврейскіе молит. дома. Львовская 97, Андреевская 2, Волошская 20, Уг. Дѣловой и Б.-Васильковской.

Караимская кенаса. Б.-Подвальная 7. Старш. газанъ Султанскій І. П. Б.-Подвальная 7. Приемъ тамъ-же отъ 9 до 11 час. и отъ 4 до 6 ч. дня.

Магометанскій молитвенный домъ. Подоль, Мирная ул., 5. Кіевск. Губерн. Гражданск. Мула Жабаровъ Жіанша. Приемъ отъ 10 до 12 час. Подоль, Нижній-Валь 13.

Настоятель мулла Кіев. Военно Округа Алимовъ Юнист. Приемъ отъ 10 до 12 ч. кромѣ пятницы.

Армяно-Григоріанск. молит. домъ. Б.-Дорогожицкая 27. Настоятель свящ. Мноцаканиацъ Хоренъ.

Вѣдомство Министерства Финансовъ.

Кіевская казенная палата. Зданіе Присутствен. мѣсть, телеф. № 249. Приемъ отъ 10 до 3 ч. дня. Управляющ. д. с. с. А. А. Стрекаловъ Владимирская 48; помощ. к. с. Я. П. Эйнеръ.

Кіевское Губернское Акцизное Управленіе. Троицкая ул., № 1, телеф. 4-66. Приемъ отъ 12 до 1 ч. дня по вторн. и пятн.

Управляющ. акц. сбор. ст. сов. Новожиловъ В. А. Михайловская 19.

Первый округъ Кіевского Акцизнаго Управленія. Кудрявская № 16, телеф. 6-52.

Приемъ отъ 10 ч. утра до 2 ч. дня. Окружной надзир. кол. сов. Е. Г. Радинъ.

Казенный винный складъ № 1-й. Кудрявскій пр. 16, телеф. № 6-86. Приемъ и

выдача справокъ отъ 9 до 12 ч. дня. Завѣдующій Комаровъ С. С. Кудрявская 16.

Казенный винный складъ № 2-й. Деміевка, Б.-Васильковская 6, телеф. 10-10. Завѣдующ. Дмитріевъ В. С. Б.-Васильковская 6.

Кіевское Губернское по квартирному налогу Присутствіе. Здан. Казен. Палаты.

Предсѣдатель—упр. Кіев. Казенной Пал. д. с. с. Стрекаловъ А. П. Владимирская № 48.

Кіевское Окружное Пробирное Управленіе. Пушкинская 35, телеф. 725. Приемъ части. лицъ и выдача справокъ отъ 2 до 3 ч. дня.

Приемъ изд. на испытаніе, клеймен. и выдача таковыхъ обратно произв. во всѣ присутств. дни, за исключ. среды, отъ 9 ч. утра до 3 час. дня. Районъ округа: Кіевск., Волынск., Подольск., Черниг., Полтавск., Харьк., Курск., Хотинскій уѣздъ Бессарабской губ.

Управляющ. Кіевск. Пробирн. Округа горн. инж. ст. сов. Левъ Фридрих. Олексъ Пушкинская 35.

Кіевскій Виржевой Комитетъ. Институтская № 1

телеф., 600. Биржа открыта отъ 2 ч. до 5 ч. дня. Предсѣдатель ком. сов. Могилевцевъ С. С. Левашевск. 1-а, товар. предс. ком. сов. Л. И. Бродскій Екатериненская 9; бирж. нотаріусъ Сумнѣвичъ А. Д. Крещатикъ 13/1; гофмаклеръ Шубинъ И. Н. Некрасовская 3.

Губернскій комитетъ по печительству о народной трезвости. Институтская 22, телеф. 9-30. Предсѣдатель—Губернаторъ.

Уѣздный комитетъ по печительству о народной трезвости. Крещатикъ, домъ дворянства № 16. Предсѣдатель кіевского уѣздн. комитета, уѣздный предводитель двор. ст. сов. Н. Н. Чихачевъ Фундуклеевская № 3.

Городской комитетъ по печительству о народной трезвости. Стрѣлецкая 4. Предсѣдатель—с. с. Лубенець Т. Г. Стрѣлецкая № 4

Кіевск. отдѣл. С.-Петербург. телегр. агенст. и к-ры Вѣстника Финансовъ и торгово-промышл. газеты. Софійск. 14, телеф. 11—25. Управляющій отдѣл. Дивинъ С. Т. Софійская 17.

Податные инспектора.

1-го уч. г. Кіева Бялковскій П. П. Кудрявская 19.

2-го уч. г. Кіева Оедоровъ И. В. Нестеровск. 34.

3-го уч. г. Кіева Озерецковскій В. Л. Андреевск. сп. 34.

4-го уч. г. Кіева Мѣрный П. И. Львовская 42.

5-го уч. г. Кіева Турчаниновъ А. А. Нов. пр. 10.

6-го уч. г. Кіева Швайковскій Г. И. Б.-Житом. 20.

7-го уч. г. Кіева Куликъ Н. Г. Унив.-Кругл. 7-а.

8-го уч. г. Кіева Климовскій Д. Г. Суворовская 20.

Помощники податных инспекторовъ.

5-го уч. г. Кіева Чаплинъ Н. Н. уроч. «Ворзель» 34 в. К.-Ков. ж. д.

8-го уч. г. Кіева Панчевовъ А. Д. Владим. 58.

Податные уѣздные инспектора.

1-го уч. Кіев. уѣз. Скитскій П. И. Тарас. 34; помощ. его Лебедевъ К. В. Фунд. 39.

2-го уч. Кіевск. уѣзда Шацкій Н. А. Виноград. 11.

Кредитныя учрежденія г. Кіева.

Кіевское казначейство. Здан. Присутств. мѣстъ, телеф. 10-12. Приемъ денегъ отъ 9 до 1 ч. дня, выдача отъ 10 до 2 ч. дня, продажа гербов. бумаги и игр. картъ производится ежедневно за исключен. праздн. дней отъ 9 до 3 ч. дня. Казначей—с. с. А. Н. Вольфъ Б.-Житомирская 26, его помощ. н. с. П. М. Назаревичъ Богоут. 17.

Государственный Банкъ. Кіевская контора. Институтская № 9, телеф. № 246; расчетн. отд. 16-57. Приемъ отъ 10 ч. утра до 3 ч. дня. Управляющій д. с. с. Г. Е. Афанасьевъ Институтская 9; директора: с. с. Н. А. Гальчинскій Институтская 11, с. с. Таравинъ А. М. Институт. 9, с. с. А. А. Тоболинъ Спасская 29, Игнатовичъ В. В. Нестер. пр. 4-а.

Государственный Дворянскій Земельный Банкъ. Кіев. отдѣленіе. Б.-Владимирская № 10, телеф. 243. Приемъ ежедневно кромѣ неприсутственныхъ дней отъ 12 до 2 ч. дня. Управляющій отд. д. с. с. Забугинъ Н. П. Владимирск. 10.

Крестыанскій Поземельный Банкъ. Кіевское отдѣленіе. Б.-Владимирская 10, телеф. 13-15. Приемъ отъ 10 до 3 ч. дня, кромѣ воскр. и пр. дней. Управляющ. ст. с. Левестамъ Б. Н. Владимирская 10.

Кіевскій Земельный Банкъ. Институтская 7, телеф. 47. Предсѣд. правл. Филипповъ М. Г. Екатериненская 4.

Кіевское городское кредитное общество. Институтская 6, телеф. 125. Приемъ отъ 10 до 12 ч. дня. Предсѣдатель Правленія д. с. с. Г. П. Шлейферъ Институтск. 13, директоръ казн. кол. сов. Ф. Н. Дашкевичъ Полт. 1.

С.-Петербургскій Международный Коммерч. Банкъ. Кіевское отдѣленіе. Крещатикъ 15, телеф. 21, 56, 19-65. Директоръ Столенверкъ Р. П. Меринговская 3, тов. директора Планкъ Ц. А. Банковская 5/7, Груберъ И. И. Институт. 24, Фарбштейнъ Д. М. Банковая 4, бухгалт. Левенгауптъ И. Ф. Б.-Владимирск. 3.

Кіевское общество взаимнаго Кредита. Институтск. 3. Приемъ отъ 10 до 3 час.

дня. Управляющ. Цытовичъ
А. Л. М.-Благовѣщенская 70.

Кіевскій Частный Коммерческій Банкъ. Крещатикъ 20, телеф. 39. Предсѣдатель сов. Марголинъ Д. С. М.-Васильковская 39.

Русскій для внешней торговли Банкъ. Крещатикъ 32, телеф. 458.

Подольское отдѣленіе — Александровская 44. Управляющій Добрый Ю. А. Б.-Житомирская 8.

Волжско-Камскій Коммер. Банкъ. Кіевское отд. Крещатикъ 23, телеф. 41—контора, 12-86—кабин. упр., 35-56—тов. отд. Управляющій Жолтановскій А. П. Пушкинская 8.

С.-Петербургскій учетный и ссудный Банкъ. Кіев. отд. Крещатикъ 25, телеф. 13-75. Управляющій Мозертъ В. Д. Лютеранская 32; тов. управ. Глосъ І. І. Деміевка, Александровск. 37.

Контора Кіевск. отд. С.-Петербургск. Международнаго Коммерч. Банка. Крещатикъ 15, телеф. 19. Довѣренный Антикъ Б. Е.

Соединенный Банкъ. Кіевское отдѣл. Николаевская 2, телеф. 31. Откр. отъ 10 ч. утра до 3 ч. дня. Управл. Вайдундъ І. М. Пушкинская № 21.

Московскій Купеч. Банкъ. Кіевская контора. Крещатикъ 19, телеф. 931. Приемъ

отъ 10 до 3 ч. дня. Управляющій Бояришновъ С. М. Б.-Подвальная 16.

Кіевское Русское Торгово-Промышлен. Общество Взаимнаго Кредита. Крещатикъ 7; телеф. 29-12. Приемъ отъ 10 до 3 ч. дня. Предсѣдат. правленія Бричкинъ Г. П. М.-Подвальная 12.

Кіевское учетно-ссудное общество взаимнаго кредита. Крещатикъ (Пассаждъ) 34, телеф. 30-97. Предсѣдатель правленія Картавецъ С. Э. Крещатикъ 47.

Полтавск. Земельн. Банкъ. Кіевское Главное Агентство. Б.-Подвальная № 14, телеф. 678. Завѣдующій Аг-вомъ Пашенко П. П. Б.-Подвальная 14-а.

С.-Петербургскій Столичный Ломбардъ. Кіев. отд. Прорѣзная 8, телеф. 11-21. Ломбардъ откр. отъ 10 ч. утра до 5 ч. вечера, по выкупу до 4½ ч. веч. Управляющій Кулаковъ А. П. Прорѣзн. 8.

Кіевское Купеческое общество взаимнаго кредита. Николаевск. 4, телеф. 14-88, правл.—22-73. Предсѣдатель правленія Носовъ М. С. Срѣтенская 8.

Государственная Сберегательная Касса. Институтская 9, телеф. 2-46. Откр. отъ 10 до 1½ ч. дня. Завѣдующ. Госуд. Сберег. Кассой кол. сов. Крейеръ С. Н. Тарарскій пр. 6.

Городскія отдѣленія сберегательной кассы.

1-е отд. Б.-Владимирская 43. Откр. отъ 10 до 2 ч. дня. Контроль Шилинъ С. П.

2-е отд. Константиновская 21. Откр. отъ 10 до 1¹/₂ ч. дня. Контроль Улезко П. К. Писилантьевская 10.

3-е отд. Дмитриевская 18/24. Откр. отъ 10 до 1¹/₂ ч. дня. Контроль Шевеловъ П. О. Крещатикъ 52.

4-е отд. Московская 12. Откр. по вторн. и чет. 9—1 дня по суббот. 5—8 ч. веч. Контроль Максимовичъ И. П. Павловск. 10.

5-е отд. Крещатикъ 52. Откр. 10—1¹/₂ час. дня, по суббот. 5—8 ч. вечера. Контроль Ващенко В. М. Караваевская 27.

6-е отд. Львовская 89. Откр. ср. 9—1 ч. дн., пов., пятн., суб. 5—8 ч. веч. Контроль Ильичъ В. П. Львовская 89.

7-е отд. Шулявка здан. прих. школы. Откр. кр. ср., суббот. 5-8 ч. вечера. Постояннаго штата нѣтъ.

8-е отд. Куреневка. Петропавловск. пл. 5. Откр. ср. суббота 5-8 ч. вечера. Постояннаго штата нѣтъ.

9-е отд. Б.-Васильковск. 98. Кассиръ н. ч. Гумовскій Н. М. Наб.-Крещат. 31.

10-е отд. Уг. Еленовск. и Кирилловск. 2. Миткевичъ-Далецкій Н. Д. Воздвиженская 44.

Банкирскія конторы.

Альперинъ М. П. Крещатикъ 19; Ингалъ Г. Н. Крещатикъ 18; Международн. Банка Крещат. 15; Левинсонъ М. Б. и С. М. Крещатикъ 15; Мержвинскій Д. и Ко Крещат. 27; Лисимъ М. Крещат. 19; Файнгольдъ Я. Ф. Крещ. 28; Клейнъ М. Б. Крещат. 18; Ландау Л. В. и Ко Крещат. 11 и Прорывная 3.

1-е Киевское городское ссудо-сберегат. т-во. Фундуклеевская 33, кв. 9. Приемъ среда 11-1 ч. дня, втор., четв., пятн. и суббота 6-7 ч. вечера. Предсѣдат. правлен. Зелинскій Б. Ю.

2-е Киевское ссудо-сбер. т-во. Крещатикъ 41. Касса

откр. по вторн. пятн. отъ 6-8 ч. вечера. Предсѣдатель Правлен. Скультъ П. К. Новый пр. 5.

Киевское 1-е Еврейское сберегательное т-во. Крещат. пр. 3. Предсѣдат. правленія Бродскій П. В. Банковая 10.

Киевское 2-е Еврейское ссудо-сберегательное т-во. Крещатикъ 3. Предсѣдатель правленія Марголинъ Д. С. Ольгинская 2.

О-во Пансионной кассы служащихъ въ сельскомъ хозяйствѣ и сельско-хозяйственной промышленности. Крещатикъ 24. Предсѣдат. гр. Тышкевичъ Крещатикъ 4.

тов. его Давыдовъ Ю. Л.
Рейтерская 18.

*Кіевскій союзъ учредите-
лей Мелкаго Кредита.* Б.-
Подвальная 2.

*Кіевское отд. Коммерч.
банка въ Варшавѣ.* Думская
пл. 4, телеф. 30-50, 30-92,

30-70. Управляющій Воль-
скій Г. Л. Б.- Бульваръ 5.

*О-во Взаимнаго Кредита
<Самопомощь>.* Институтск.
4, телеф. 23-49. Предсѣдат.
правления С. Госевскій Б.-
Владимирская 3, Куликов-
скій С. Кузнечная 15, Воль-
скій С. Крещатикъ 41.

Вѣдомство Военнаго Министерства.

Командующій войсками
ген.-адъют. ген.-отъ-артил.
Николай Гудовичъ Ивановъ.
Домъ Александровская № 3,
телеф. 269. Принимаетъ по
вторн., четв., суббот. отъ 10
час. утра.

Помощн. ком. войск. окр.
ген.-отъ-инф. Рузскій Н. В.
Лютеранская 15; для особ.
поруч. при Ком. войск. г.-м.
Туганъ—Мирза—Барановскій
И. Д. Лютеранская 9.

*Управленіе Кіевского во-
еннаго округа.* Банковая
11, телеф. 328. Нач. воен.
сообщ. г.-м. Рербергъ Ф. С.
Банковая 5.

*Военно Окружной Со-
ветъ.* Банковая 11. Предсѣд.
Команд. войск. членъ отъ
воен. министерст. Кусаковъ
М. П. Софіевская 25.

Окружной Штабъ. Бан-
ковая 11, телеф. 958. Нач.
штаба свиты Его Величест-
ва ген.-маіоръ Драгомировъ
В. М. Банковая 11.

*Канцелярія завѣдующаю
передв. войскъ по ж. д. и во-
дяного пути Кіевского раіона.*
Банковая 11, телеф. 328.
Пріемъ отъ 11-2 ч. дня. П.
д. завѣд. передв. войск. Кі-

евск. раіона ген. шт. подп.
Стелецкій Б. С. Елизаве-
тинская 7.

Коменд. ст. Кіевъ полк.
Савичъ І. А. Вокзальная пл.
прод. пунктъ.

*Кіевское Окружное Ар-
тиллерійское управленіе.* Бан-
ковая 13, телеф. 236. Пріемъ
отъ 10-3 ч. дня. Начальникъ
Артилер. округа г.-л. Пу-
тинцевъ П. Ф. Московская
30; помощн. его, г.-м. Ста-
шевскій А. Д. Левашевск. 15.

*Учебн. Артиллер. Поли-
гонъ.* Банковая 13. Начальн.
Кіевск. учебн. Артиллерійск.
Полигона Подп. Дышниковъ
П. А. Владимірская 2.

*Управленіе Кіевск. Артил.
Склада.* Милліонная 8, тел.
233. Пріемъ отъ 10 до 3 ч.
дня. Начальникъ Кіевск. Ар-
тиллерійск. Склада, ген.-м.
Меньшовъ Д. П. Московская
30; пом. его, полк. Фабръ
В. П. Московская 40.

Кіевскій Арсеналь. Мо-
сковская 4, телеф. 247. Прі-
емъ отъ 9 ч. утра до 4 ч.
вечера. Начальникъ Арсен.
г.-м. Блажовскій Н. А. Ни-
колаевская 16; помощн. его
ген.-м. Укке С. Г.

Окружное Инженери. управленіе. Никольская 2-а, телеф. 239. Приёмъ отъ 10 до 3 час. дня. Начальникъ Инженернаго Округа ген.-м. Федотовъ А. П. М.-Благовѣщенск. 92.

Кіевская военная мукомольня. Протасовъ яръ с. д. Приёмъ отъ 9 до 5 ч. веч. Завѣд. мукомольн. подполк. Свиньинъ А. Ю. Протасовъ Яръ Офиц. флиг.

Кіевская обмундировальная мастерская. Цитадель 12. Завѣдующ. обмундир. мастерской подп. Марковский Б. А. Московская 15.

Кіевское Окружное Военно-Санитарное Управленіе. Банковая 13, телеф. 22-25. Окружн. военный Санитарн. инсп. кіевск. воен. округа д. ст. сов. Яницкій О. О. Львовская 42.

Кіевск. Военно-Аптечный магазинъ. Нѣмецко-Бухтѣвская 28, телеф. 682. Управляющ. магаз. н. с. Печеневъ А. Э. Приёмъ отъ 9 ч. утра до 3 час. дня.

Кіевск. Военно-Фельдшер. Школа. Госпитальная 20, телеф. 13-00. См. медицинск. школы.

Кіевск. Окружное военно-ветеринарное управл. Университетско-Круглая 13, кв. 4. Приёмъ отъ 12 ч. до 2 ч. дня. Телефона нѣтъ. Окружный военно-ветеринарный инспекторъ т. с. Логиновъ А. К. М.-Благовѣщенская 52.

Окружное интендант. управленіе Кіевск. воен. округа. Банковая 13, телеф. № 312. Приёмъ въ присутствен. дни, кромѣ четв. и суб., отъ 12

до 1 часу дня. Окружный интендантъ г.-м. Эрдманъ А. А. Банковая 5/7.

Кіевск. Интендант. вещ. складъ. Николаевская 15, телефоны 3-14. Начальн. скл. полк. Скордулли Н. К. Б.-Шияновская 5.

Кіевскій Военно-Окружн. Судъ. Б.-Владимирская 56, телеф. 240. Приёмъ отъ 10 до 3 ч. дня. Предсѣдатель Суда г.-м. Востросаблинъ Н. Н. Владимирская 14.

Военно-Прокурорскій надзоръ Кіевск. Военнаго Окружнаго Суда. Б.-Владимирская 56, телеф. 240. Приёмъ отъ 12—3 ч. дня Военный Прокур. г.-л. Костенко М. П. Стрѣлецкая 1-б.

Кіевскій Крѣпости. Штабъ. Цитадель 20, телеф. № 227. Приёмъ отъ 10³/₄ до 11³/₄ ч. утра.

Кіевскій ком. г.-м. Медеръ П. В. Цитадель 20.

Кіевск. Крѣпости. Инжен. Управленіе. Никольская 3, телеф. 11-07. Приёмъ отъ 11 до 1 ч. дня. Прикоманд. для врем. испр. д. н-ка упр. воен. инж. полк. Калининъ П. М.

Управленіе Кіевск. Мѣстн. бригады. Банковая 9, телеф. 215. Приёмъ отъ 11 до 2 ч. дня. Начал. Кіевск. мѣстн. бриг. г.-л. Туркулъ М. А. Владим. 34.

Кіевская Конвойная Команда. Караваев. 63, телеф. 891. Нач. ком. подп. Рындинъ А. І. Паньковская 1.

3-й Полевой Жандармскій эскадронъ. Нѣмецко-Бухтѣвская 18. Канцелярія Бутышевъ пр. 28, телеф. 2-17. Приёмъ отъ 10 ч. до 2 час.

дня. Командиръ эскадрона полк. Корякинъ Л. П. М.-Дорогожицкая 3.

Кіевское Губернское Жандармское Управление. Львовская 10, телеф. 121. Приемъ отъ 12 до 3 ч. дня. Начал. упр. подп. Шредель А. Ф. Львовская 10.

Жандармское Полицейск. Управление жел. д. на ст. Кіевъ I. Зданіе ст. вокзала. Приемъ отъ 9 ч. утра до 4 час. дня. Начальн. упр. полк. Левандовскій А. А. Б.-Бульваръ 30.

9-й армейскій корпусъ. Львовская 12, телеф. 716. Команд. корпуса ген. отъ инф. Мавринъ А. А. Левашевская 16; корп. интенд. полк. Брандтъ П. А. Макаровск. 28.

Штабъ 21 армейск. корп. Б.-Житомирская 28, телеф. 918. Корпусн. ком. г.-л. Чуринъ А. Е. Левашевская 3, инспект. артиллер. 21 арм. корпуса г.-л. Голицынъ А. А. Лютеранская 34.

Управление корпуснаго Интенданта 21-го арм. корпуса. Б.-Житомирская 26, телеф. 918. Приемъ отъ 10 ч. утра до 3 ч. дня. Корпусн. интенд. г.-м. Лебедевъ Е. Н. Фундулеевская 42.

Артиллер. мастер. Кіевск. артил. склада. Московск. 20, телеф. 1. Приемъ отъ 8 ч. утра до 4 ч. дня. Начальн. маст. кап. Кронэ Ф. Ф. Ванковая 57.

Управл. Кіевск. уездн. воинскаго начальника. Уг. Жилианской и Караваев. 85/55, телеф. 2-25. Приемъ отъ 10 до 12 ч. дня. Кіевск. Уездн.

Воинскій нач. полк. Прокофьевъ М. С. Львовская площ. 6.

Управление 33-й артил. бригады. Жилианская 43, телефоны 25-83. Ком. брнг. г.-м. Деревицкій П. А. Львовск. 31.

Штабъ 33-й пѣхотной дивизіи. Владимирская № 28, телеф. 423. Начальникъ дивизіи г.-л. А. А. Зегеловъ Терещенковская 13.

129-й пѣх. Бессарабскій Ею Императорскаго Высочества Вел. Князя Михаила Александровича полкъ. Львовская ул. 23, телеф. 221. Приемъ отъ 10 до 2 ч. дня. Командиръ полка полк. Калужный А. А. Львовская 42.

130 пѣх. Херсонскій Ею Императорскаго Высочества Велик. Князя Андрея Владимировича полкъ. Бульварно Кудрявская 11, телеф. 222. Приемъ отъ 9 до 2 ч. дня. Командиръ полка г.-м. Скляревскій В. Е. Б.-Кудрявск. 19.

131 пѣх. Тираспольскій полкъ. Б.-Дорогожицкая 74, телеф. 16-31. Команд. полка полковн. Шевандинъ Д. П. Львовская 10.

132 пѣх. Бендерскій полкъ. Кадетское Шоссе, 22, телеф. 10-01. Команд. полка полк. Н. Г. Ивановъ Безаковск. 20.

Штабъ 42-й пѣх. дивизіи. Приненская 10, телеф. 471. Начальникъ дивизіи ген.-л. Еланчинъ Н. А. Институтская 16.

165 пѣх. Луцкій полкъ. Дегтяревская ул. (за тюрм.), телеф. 17-35. Приемъ отъ 9 до 2 ч. дня. Команд. полка полк. Карцовъ Е. П. Крутой спускъ 4.

166 пѣх. Ровненскій полкъ.
Фундуклеевская 57, телеф.
27-20. Командиръ полка пол.
Нащокинъ С. А. Кузнечн. 25

168 пѣхот. Миргородскій
полкъ. Никольская (водворѣ
Военнаго собора), телеф.
219. Команд. полка полк.
Терлецкій А. Д.

4-й тяжелый артиллер.
дивизионъ. Бухтѣево-Нѣмец-
кая 16, телеф. 2-26. Команд.
дивиз. полк. Анофриевъ Н.
Ю. Московская 38.

Штабъ 9 кавал. дивизіи.
Михайловскій пр. 23, телеф.
№ 385. Начальникъ дивизіи
ген.-лейт. князь Бегильдеевъ
К. С. Екатериненск. 11.

2-й конногорный артиллер.
дивизионъ. Милліонная 9, тел.
412. Приемъ отъ 10 до 1 ч.
дня. Команд. дивизіи полк.
Бѣлковичъ Н. Н. Николь-
ская 4.

2-й осадный инженерный
паркъ. Кловскій спускъ, про-
тивъ Кловской улицы. При-
емные часы 10-11 и 3-5.

Штабъ инспектора поле-
выхъ инженер. войскъ Кіевск. Во-
еннаго Округа. Екатеринен-
ская 5, телеф. 216. Приемъ
отъ 10-12 ч. дня. Инспект.
полев. инженерныхъ войскъ
Кіевск. Воен. Округа ген.-м.
Вербицкій П. И. Левашев-
ская 15-б.

6-й саперн. Ело Императ.
Высш. Вел. Князя Николая
Николаевича Старшаго ба-
тalionъ. Московская № 22,
телеф. 17-32. Команд. бат.
полк. В. А. Бартоломей Алек-
сандровск. 37-а.

14-й саперный батал. Пе-
черскъ. Б.-Шияновская 12,
телеф. 29-33. Команд. бат.

полк. Пушешниковъ В. В.
Б.-Шияновская 12.

5-й поитон. бат. Москов-
ская 44, телеф. 29-09. Ко-
мандиръ бат. полк. Вольфъ
Н. Х. Екатеринен. 5.

6-й поитон. бат. Рѣзниц-
кая 10, телеф. 29-38. Приемн.
час. 11-2 ч. дня. Командиръ
батал. полк. Гамзагурди Г.
Н. Рѣзницкая 18.

7-я воздухоплават. рота.
Суворовская 2 и Цидатель
крѣпости 10, телеф. 28-86.
Приемъ отъ 10-12 ч. дня.
Ротн. ком. подп. Соловьевъ
А. Г. Никольская 4.

4-я Искровая рота. Ци-
датель 10, тел. 29-04. Ротн.
команд. подп. Критскій М.
Н. Никольская 16.

7-й желѣзнодорожн. бат.
Бр.-Литовское шоссе, телеф.
22-94. Приемъ отъ 11 ч. ут.
до 1 ч. дня. Команд. батал.
полк. Дилье Ив. Ив.

8-й желѣзнодорожн. батал.
Печерскъ, башня № 2, тел.
14-64. Приемъ отъ 10-12 ч.
дня и отъ 2 до 3 ч. дня.
Команд. батал. полк. Гав-
ровскій В. К. Паньковск. 1.

1-й Уральскій Казачій
полкъ. Дѣловая 1, телефонъ
2-71. Команд. полка полк.
Бородинъ Г. К.

Штабъ IV Пограничнаго
Округа. Кузнечная 48, тел.
11-27. Приемъ отъ 11-3 час.
дня. Команд. IV Пограничн.
Окр. ген.-м. А. I. Бржезиц-
кій Кудрявская 8.

Команда 9-го Мортирнаго
артиллер. дивизиона. Арсе-
нальная ул. 5. Мл. шт.-офиц.
9 морт. арт. дивизиона полк.
Рѣдинъ Н. К. Б.-Владимир-
ская 58.

Вѣдомство Министерства Народнаго Просвѣщенія.

Управленіе Кіевск. Учебн. Округа. Б.-Бульваръ 14, 1-я гимназія, телеф. 724. Приѣмъ по понед. и пятн. отъ 1 до 3 час. дня. Губ.: Кіевской Подольск., Вольнск., Черн., Полтавск. Попеч. Округа д. с. Деревницкій А. Н. Б.-Подвальная 17; помощн. попеч. ст. с. Пѣвницкій С. В. Пушкинская 19; окр. инспект. ст. сов. Липеровскій А. В. Пироговская 5, Ивановъ В.

Ф. Б.-Владимирская 68-а, Брюхатовъ А. Д. Лютеранская 12. Прав. канц. ст. сов. Ивановъ В. Т. Золотовор. 6.

Дирекція народныхъ училищъ Кіевской губ. Стрѣлецкая 4, канцелярія, Гоголевская 7. Директоръ народн. училищъ принимаетъ отъ 3 до 5 ч. дня въ канцеляріи, кромѣ празд. дн., четв. и суб.

Высшія учебныя заведенія г. Кіева.

Императорскій Университетъ св. Владиміра. Владимирская 58. телеф. 4-42. Факультеты: Историко-филологическій, физико-математическій, юридическій, медицинскій.

Ректоръ—засл. ординарн. проф. по каѳ. полицейск. права д-ръ полит. эконом. и статист., д. с. с. Цытовичъ К. М. Банковая 4. Проректоръ—орд. проф. по каѳ. истор. русскаго права, магистръ уг. права, с. с. Ясинскій М. Н. Караваевск. 14 б. Деканъ ист.-филологическ. фак.—орд. проф. по каѳ. всеобщ. истор., д-ръ всеобщ. ист., д. с. с. Бубновъ Н. М. Елизаветинская 7. Деканъ физ. мат. фак.—орд. проф. по каѳ. бот., д-ръ ботаники, с. с. Пуріевичъ К. А. Назарьевская 17. Деканъ мед.

факультета—заслуж. проф. по каѳ. судебн. медицины, д-ръ медиц., д. с. с. Оболонскій Н. А. Б.-Бульваръ 36. Деканъ юрид. фак.—экстра-орд. проф. по каѳ. истор. церк. права, магистръ церк. пр., ст. сов. Соколовъ П. П. Б.-Кудрявская 21.

Политехнич. Институтъ Императ. Александра II-го. Бр.-Литовское шоссе. Директоръ—орд. проф. по каѳ. хим. техн., по отд. техн. шт. вещ. адъюнк. хим. техн., д. с. с. Жуковъ И. Д. Бр.-Литовское шоссе № 1. Деканъ механ. отд.—орд. проф. по каѳ. техн. волок. вещ. адъюнктъ мех. техн., инж.-техн., с. с. Ерченко П. Ф. Бр.-Литовское шоссе 35/37. Деканъ инженерн. отд.—инж. орд. проф. по каѳ. сан. техн., адъюнктъ стр. искус.

инжен. пут. сообщ., с. с. Ивановъ В. Ѳ. Бр.-Литовское шоссе 1. Деканъ химич. отд.—орд. проф. по каѳ. техн. крас. вещ. адъюнктъ хим. техн. инженер.-техн. ст. сов. Шапошниковъ В. Г. Бр.-Литовское шоссе № 1. Деканъ сельско-хозяйств. отд.—орд. проф. по каѳ. земл., маг. землед., д. ст. сов. Слезкинъ П. Р. Бр.-Литовское шоссе № 1. Секретарь совѣта—проф. Дубелиръ Г. Д. Бр.-Литовское шоссе № 35/37.

Кіевскій Коммерчскій Институтъ. Б.-Бульв. 24, т. 14-18

Отдѣленія: Коммерч., Экономическ. и подѣотд.: Педагогич., Страхов., Желѣзнодорож., Банков., Оцѣночн. и Податнаго дѣла.

Въ студенты принимаютъ лица обоого пола съ высшимъ и среднимъ образованіемъ. При институтѣ музей товаровѣдѣнія; музей состоятъ изъ отдѣловъ: 1) Мануфактурнаго, 2) Сельско-хозяйств., 3) Химикотехнич., 4) Кустарнаго и кабинетовъ: геологическаго, горно-заводскаго, желѣзнодорожнаго, торговлевѣденія. Завѣдующ. муз. проф. Слезкинъ П. Р. Бр.-Литовское шоссе № 1. Музей открытъ для постороннихъ ежедн. отъ 12 до 2 ч. дня. Разрѣшеніе на посѣщеніе музея даетъ директоръ Института, а въ его отсутствіи администр. музея. О групповыхъ посѣщеніяхъ желательно увѣдомлять заблаговремен. Входъ безплатный. При Институтѣ имѣется также социальный музей, которымъ завѣды-

ваетъ проф. Вобльй К. Г. Директоръ Института—Довнаръ-Запольскій М. В. Фундуклеевская 42.

Высшіе женскіе курсы.
Университетъ св. Ольги.
Фундуклеевская 51, телеф. № 13-20. Канцелярія откр. отъ 11-1 ч. дня, кромѣ субб. и пр. дней. Завѣдующ. курсами Сусловъ Г. К. Тимофѣевская № 6. Факультеты: Физико-матем. отд.: а) математич., б) физико-химич., в) біологическое; историко-филолог. отд.: а) историч., б) славяно-русское, в) германск.; Юридическое и Экономическое коммерческое. Деканъ ист.-филол. отд.—проф. по каѳ. клас. филолог., д. с. с. Сонни А. И. Левашевская № 40. Деканъ физ.-мат. отд.—проф. по каѳ. энциклоп. и философ. права, к. асс. Демченко Г. В. Тарасовская 10.

Медицинскій женскій Институтъ. Канцелярія Золотоворотская 11, приѣмъ отъ 12 до 2 ч. дня. Собачья тропа с. д. Кирилловск. больн., Александр. 85. Предсѣдат. Педагогич. совѣта. Казн. и препод. проф. С. П. Томашевскій Михайловскій пр. № 35. Секретарь Педаг. Совѣта и препод. проф. В. К. Линдеманъ.

Кіевская Духовная Академія. Подоль, Ильинская 1, (Братскій монастырь), тел. 20-27. Ректоръ. чит. настыр. богосл. съ аскетикой, магистръ богослов. епископъ Иннокентій Каневскій. Инспекторъ и ордин. проф. по свящ. пис. Нов. Зак., док.

ботословія; протоіерей Богдановскій Д. П. Пльинская № 1 зд. Академіи.

Вечерніе Высшіе Женскіе Курсы А. В. Жекулиной. Львовская 27, телеф. 16-47. Предсѣдатель Педагогическаго Совѣта — проф. Кудрявцевъ П. П. Андреевскій сп. 8. Секретарь — Смирновъ

П. П. Крещатикскій проулокъ 13/21.

Кіевскій Фребелевскій Педагогическій Институтъ. Б.-Житомирская 34. Директоръ и инспекторъ проф. — Флеровъ В. А. Стольпинская 42; Тов. директора Артоболевскій В. М. Гоголевская 24, секретарь (вакансія)

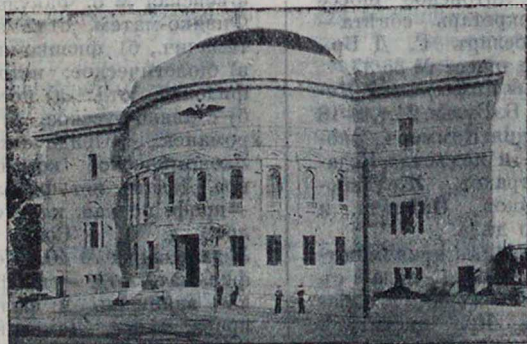

Педагогическій музей.

Среднія учебныя заведенія.

Коллегія Павла Галагана. Фундуклеевская 7/11, телеф. 674. Приѣмъ отъ 11-12 ч. дня. Директоръ ст. сов. Конскій П. А. Фундуклеевская 7.

Пансіонъ при Коллегіи Павла Галагана. Фундуклеевская 7/11.

Первая Гимназія (Императорская Александровская). Б.-Бульваръ 14, телеф. 470. Директоръ прин. по понед. и четв. отъ 2 до 3 ч. дня. Директоръ — д. ст. сов. Сто-

роженко Н. В. Б.-Бульваръ № 14.

Вторая Гимназія. Б.-Бульваръ 18, телеф. 504. Директоръ — д. с. с. Самойловичъ И. Я. Б.-Бульваръ 18.

Третья Гимназія. Александровская площ. 8/12, телефонъ 21-27. Директоръ — с. с. Бодянскій П. Н. Покровская 8/18.

Четвертая Гимназія. Б.-Васильковская 98, тел. 620. Приѣмъ у директ. по понед.,

сред., пятн. отъ 12¹/₂ до 2¹/₂ ч. дня. Директоръ—д. с. с. Якимахъ А. М. Лабораторная 7.

Пятая (Кіево-Печерская) Гимназія. Уг. Никольской и Суворовской 1/18, тел. 120. Директоръ—д. с. с. Каринскій К. Т. Никольская 1-18.

Шестая Гимназія. Б.-Дорогожицкая 50. Директоръ—н. сов. Яновскій Д. П. Обсерваторн. пр. 13.

Седьмая Гимназія. Тимофѣевская 12, телеф. 579. Приемъ у директ. отъ 2 до 3 ч. дня. Директоръ и прен. лат. и рус. яз.—ст. сов. Черняевъ А. А. Пироговская 6.

Кіевскій Учительскій Институтъ. Столыпинская 65. Приемъ въ канцел. отъ 11 до 12 ч. дня. Директоръ ст. сов. Щербина К. М. Столыпинская 65. Письмовод. кол. асс. Ренгардъ В. Л. Фундуклеевская 36.

Реальное училище св. Екатерины. Лютеранская 20, телеф. 203. Директоръ—Рамать К. Д. Левашевск. 26.

Кіевское Первое Реальное Училище. Михайловская пл. 2-11, тел. 9. Приемъ отъ 11 час. утра. Директоръ—д. с. с. Турчаниновъ П. А. Б.-Житомирская 2-11.

Кіевское Второе Реальное Училище. Тимофѣевск. 12, телеф. 579. Директоръ—ст. сов. Черняевъ А. А. Пироговская 6.

Частная Гимназія «Группы Родителей». Николаевск. пл. 4, телеф. 15-98. Директоръ—д. с. с. Пантелѣевъ М. Н. Стрѣтенская 2.

Частная Гимназія Науменко В. П. Б.-Подвальная 25, телеф. 16-81. Директоръ—с. с. Науменко В. П. Паньковская 1.

Частная Гимназія Жука Л. Н. Уг. Ильинской и Братской 1-16. Приемъ отъ 9 до 3 ч. дня. Директоръ—ст. сов. Жукъ Л. Н. Александровская 34-5.

Частная Гимназія Степовича А. І. Б.-Подвальная 33, телеф. 18-59. Приемъ отъ 1 до 2 ч. дня. Директоръ—ст. сов. Степовичъ А. І. Б.-Подвальная 33.

Кіев. Первое Коммерческ. Училище. Бульварно-Кудрявская 24, тел. 747. Директ.—Кузнецкій П. Н. Полевая 75.

Кіев. Второе Коммерческ. Училище. Пушкинская № 28, телеф. 610. Почетн. попоч. комм. сов. Л. П. Бродскій Екатеринбургская 9.

Кіев. Духовная Семинарія Вознесенскій сп. 22, телеф. 369. Приемъ въ канц. отъ 1 до 2 ч. дня. Ректоръ семинаріи—архиманд. Амвросій, инсп. арх. Аполлинарій.

Кіевскій Владимирск. Кадетскій Корпусъ. Кадетское шоссе 1, телеф. 231. Приемъ отъ 9 до 3 ч. дня. Директ. корпуса—ген.-лейт. Семанкевичъ Е. Е. Кадетское шоссе № 32.

Кіевское Военное Училище. Московская 37, телеф. 220. Начальникъ училища—ген. штаба ген.-лейт. Н. А. Крыловъ Московская 77.

Частное учебное заведеніе Натансона П. М. Прорѣзн. 17. Приемъ отъ 1-2 ч. дня.

Нач. уч. Натансонъ П. М.
Васильковская 17.

Частное учебное завед.
Покривницкаго В. Б. Фун-
дуклеевская 48. Начальн.—
В. Б. Покривницкій Столы-
пинская 90-1.

Институтъ Императора
Николая I-го (Благородныхъ
дѣвицъ). Институтская № 5,
телеф. 320. Приемъ отъ 10
до 4 ч. дня. Начальн. инст.
княгиня Урусова М. Б. Ин-
ститутская 5.

Кіевская женская гимназія
Св. Княгини Ольги. Терещен-
ковская 2, телеф. 147. На-
чальникъ Гимназіи д. с. с.
Стороженко Н. В. Б.-Буль-
варь 14.

Кіево-Фундуклеевск. женск.
Гимназія. Фундуклеевская 6,
телеф. 351. Попеч. гимназіи
Кам. Выс. Двора Гирсъ А.
Ф. начальн. гимназіи д. с. с.
Смирягинъ К. Г. Фундукле-
евская 6.

Кіево-Подол. жен. Гимна-
зія. Покровская 4, телеф.
20-82. Попеч. гимн. Гирсъ
А. Ф.; начальн. гимназ. д.
с. с. с. Смирягинъ К. Г. Фун-
дуклеевская 6.

Пансіонъ графини Лева-
шовой. Б.-Владимирская 54.
телеф. 22-97. Нач. гимназ.
Смирягинъ К. Г. Фундукле-
евская 6.

Женская Гимназія при
Кіев. Евангелич.-Лютеран.
церкви. Лютеранская № 18.
Предсѣдат. педаг. совѣта
Ромматъ К. Д. Левашевская
26; нач. Мейеръ Е. Хр. Лю-
теранская 18.

Женск. Гимназія А. В.
Жекутиной. Львовская 27,

телеф. 16-97. Приемъ отъ 10
до 2 ч. дня. Начальница Же-
кулина А. В. Львовская 24.

Кіево-Лукьяновская жен-
ская «Группы Родителей».
Львовская 75, телеф. 31-22.
Предсѣд. пед. совѣта кол. асс.
Левиттъ М. М. Столыпинская
90/1; начальн. гимн. Немоло-
дышева В. В. Львовская 75.

Женская Гимназія К. В.
Конопацкой. Львовская 18.
Начальница Конопацкая Н.
В. Львовская 18. Предсѣд.
педаг. сов. к. с. Янковскій
Д. П. Обсѣваторный пр. 13.

Женская Гимназія Дучин-
ской А. Т. Тимофѣевск. 7,
Приемъ отъ 12¹/₂ до 2¹/₂ ч.
дня. Предсѣд. педагогич. со-
вѣта д. с. с. Самойловичъ
И. Я. Б.-Бульварь 18; началь-
ница-Дучинская А. Т. Тимо-
фѣевская 7.

Женск. Гимназ. Евеѣвой
Е. С. Александровская 93,
телеф. 20-47. Приемъ отъ
11-12 ч. дня и отъ 5 до 7 ч.
вечера. Предсѣдат. педаго-
гич. совѣта ст. сов. Бодян-
скій П. Н. Покровская 8/12.
Начальница Евеѣва Е. С.
Александровская 93.

Женская Гимназія Ина-
тъевой С. В. Пушкинская 32.
Предсѣд. педаг. совѣта
Якимахъ А. М. Лаборатор-
ная 7. Начальн. Игнатьева
С. В. Пушкинская 32.

Женская Гимназія Клу-
синицъ М. В. Б.-Бульварь 23.
телеф. 26-91. Предсѣд. педаг.
совѣта Черняевъ А. А. Пиро-
говская 6. Начальница Клу-
синицъ М. В. Б.-Бульв. 23.

Женская Гимназія Братко-
вой А. А. М.-Васильковская

37, телеф. 879. Предсѣд. педаг. совѣта кол. секр. Титовъ А. Г. Стольпинская 50. Начальница Браткова Л. Е. М.-Васильк. 37.

Женская Гимназія Крюгеръ Е. Л. Фундуклеевск. 44 телеф. 13-63. Часы приѣм. отъ 11-1 ч. дня. Учредит. и препод. ариѣм. Крюгеръ Е. А.

Женская Гимназія Левандовской М. И. Б.-Владимирская 81. Предсѣд. педаг. совѣта кол. сов. Пахаревскій Н. В. Фунд. 70. Начальница Левандовская М. И. Владимирская 81.

Женская Гимназія Титаренко А. К. Фундуклеевская 10. Часы приѣма 9-12 ч. дня. Предсѣд. педаг. совѣта д. с. с. Н. П. Чернушевичъ Б.-Подвальная 17. Начальница и учред. Титаренко А. К. Фундуклеевская 10.

Женская Гимназія Жеребцовой В. А. Б.-Владимирская 16 Приѣмъ у предсѣд. пед. сов. отъ 12-1¹/₂ ч. дня. Предсѣдатель педаг. совѣта д. с. с. Браиловскій А. А. Б.-Кудрявская 38а. Начальница Жеребцова В. А. Б.-Владимирская 16.

Женская и Мужская Гимназія Стельмашенко М. А. и М. Ф. Рыльскій пр. 10, телеф. 19-54. Директоръ свящ. Стельмашенко М. А. Предсѣд. педаг. совѣта д. с. с. Браиловскій А. А. Б.-Кудрявская 38а. Начальн. Стельмашенко М. Ф.

Женская Гимназія Трифоновой В. Н. Б.-Подвальная 14а, телеф. 3-83. Приѣмъ отъ 9-3 ч. дня. Начальн. Трифонова В. Н. Предсѣд. педаг.

совѣта с. с. Евсѣевскій А. С. Оссіевская 62.

Женская Гимназія Байковой Н. Г. Б.-Васильковск. 77. Начальн. Байкова Н. Г. Предсѣд. педаг. совѣта д. с. с. Чернушевичъ Н. П. Б.-Подвальная 17.

Кѣво-Печерск. Женск. Гимназія Батцель М. К. Московская 15, телеф. 32-62. Начальн. Батцель М. К. Предсѣд. педаг. сов. Бурчакъ В.

Женская прот. Мисникова М. Н. Б.-Кудрявск. 30. Начальн. и учит. ариѣм. Мисникова М. П. Предсѣд. педаг. совѣта и законоуч. пр. Едлинскій М. Е. Борисоглѣбская 10.

Женская Гимназія Яновской О. Н. Уг. Братской и Борисоглѣбской 14/13. Начальница Яновская О. Н. Предсѣд. педаг. совѣта Поповъ В. Д. Нагорная 3.

Женское Коммерч. Училище Плетневой О. О. Николаевская 10. Директоръ Архимовичъ З. А. Обсерваторн. пр. 3.

Частное учебн. женск. заведеніе 1-10 разр. В. Перетятковичъ В. А. Б.-Владимирская 47, телеф. 28-16. Начальница Перетятковичъ В. А. Владимирская 47.

Коммерческое училище Володкевичъ Л. Н. Кузнечная 44. Директоръ д. с. с. Володкевичъ Н. Н. Учредит. и гл. наблюд. Володкевичъ Л. Н.

Женское духовное училище. Елизаветск. 5, телеф. 3-53. Предсѣд. сов. прот. Прозоровъ Г. Я. Рыльскій пр. 3.

Женское 2-е Епархіальное

училище 8-ми кл. Трехсвятительская 12, телеф. 14-14. Предсѣд. сов. прот. Коровицкій А. И. Б.-Бульваръ 18. Начальница Воскресенская А. И. Трехсвятит. 12.

Женское учебное заведение 1-го разр. Е. Хитрово, Александровская 40. Начальн. Хитрово Е. Г. Александр, 40.

Женское 7-ми классное учебное завед. 1-го разр. Дешинской Н. В. Б.-Китаевская 8. Начальница Дешина Н. В. Б.-Китаевск. 8.

Женское учебн. зав. 1-го разр. Демитовичъ-Щипилло М.-Благовѣщенская 112.

Коммерческое училище Общества распространя въ г. Кіевѣ средн. коммерч. образован. съ совм. обученіемъ». Владимирская 5, телеф. 22-96. Директоръ Козленко Г. В. Владимирская 74.

Коммерч. уч. первого О-ва Преподавателей. Виб.-Бульв. 54. И. о. Директора к. с. Холодный П. И. Бр.-Литовск. 1.

Коммерческое учил. Хорошиловой М. Г. Кузнечная 3. Директоръ тит. сов. пр.-доц. Ананьинъ С. А. Кузнечн. 3.

Спеціальныя курсы и школы.

Кіевск. Техническіе Курсы. В. В. Перминова Б.-Владимирская 926, телеф. 24-19.

Курсы состоятъ въ Вѣд. Минист. Торг. и Пром. Имѣють отд.: 1) строительное съ инженерн. подьотд., 2) электротехнич. и съ электротехн. подьотд, кромѣ того, при курсахъ съ Октября 1910 г. открыто *Кіевское Землемѣрное училище*, по учебн. программѣ, продолжительности ученія и правами одинаковое съ землемѣрными училищами правительственнаго типа. Канцелярія откр. отъ 1 до 3 ч. дня. Завѣдующій курсами проф. Перминовъ В. В. Владимирская 68а.

Кіевское Художественное училище. Бульварно-Кудрявская 2. Приѣмъ отъ 10 до 3 ч. дня. Исп. об. Директора—с. с. Селезневъ П. Ф. Банковая 5-7.

Сельско-хозяйствен. курсы. Учрежд. Кіевск. общ. сельск.-хозяйств. и состоять въ вѣд. Гл. упр. Землед. и Землеустр. Крещ. 25, телефонъ № 818. Директоръ Крючаровъ Н. В.

Кіевская муж. торговая школа им. Терещенко Н. А. Уг. Константин. и Хоревой 9-6, телеф. 20-45. Приѣмъ отъ 9 до 2 ч. дня. Инспекторъ школы кол. сов. Плескачевскій М. Д. Хоревая № 6-9.

Кіевскіе торговые классы им. Терещенко Н. А. Константиновская 9. Завѣдующ. кл. кол. сов. М. Д. Плескачевскій Хоревая 6-9.

Кіевская женская торг. школа им. Терещенко П. Г. Бульв.-Кудрявская 18-а, телеф. 10-90. Инспекторъ тит. сов. И. И. Минаковъ Б.-Кудрявская 18-а.

Церковно учительск. школа. Богоутовская 2, телеф. 26-45. Завѣдующ. свящ. Дивногорскій А. П. Богоутовская 2.

Михайловская церк.-учит. школа. При Михайловск. монастырѣ. Завѣдующ. законоуч. свящ. Д. Н. Слюсаревъ Цидатель 14.

Курсы для подгот. учит. еврейск. начальн. уч. При двухклассномъ учил. им. Бродскаго Кузнечная 69.

Курсы новыѣхъ яз. по мет. «А. В. Ленчевской». Прорѣзная 4. ходъ съ муз. пр. Языки: Англ., Франц., Нѣм., Итал., Лат. и Русск. (для иностр.) Подготовка къ экзамен. при округѣ. Курсы франц. стенографіи.

Кіевское технич. жел.-дорожн. училище. Ст. Кіевъ 1 Юго Зап. ж. д. начальн.-инж. техн. ст. с. П. П. Куклинъ. Инспекторъ-н. с. Мальцевъ А. А. Зд. техн. училища.

Кіевская школа десятиковъ по дорожн. и строительн. дѣлу. Уг. Крут. сп. и Бассейной 1/9. Инспекторъ—гражд. инж. К. І. Сроковскій Тимофѣевская 4.

Ремесленная 4-хъ классн. школа имени Мин. Нар. Просвѣщ. Кадетское шоссе 22-а телеф. 32-58. Завѣдующ. школ.—тит. сов. Абельтъ А. М. Кадетское шоссе 22.

Александровское ремесленное училище. Игоревскій пр. 14. телеф. 27-59. Директоръ инж. техн. Зайкевичъ К. Н. Назарьевская 15; инспекторъ к. ас. Никольскій А. Н. Захарьевская 27.

Курсы нов. яз. по мет., «Берлица» Пушкинская 1, кв. 10.

Курсы иностр. яз. и муз. Макаровой А. А. Унвер.-Круглая 5. Приѣмъ отъ 11—2 ч. дня.

Курсы латинскаго яз. А. Балицкой. Пироговская 5, тел. 12-77.

Курсы Бухгалтеріи А. П. Бобыря. Разрѣшенные Кіев. учебн. округ. для лицъ обоего пола. Софійская 5.

Курсы Бухгалтеріи и ком. наукъ Г. П. Леоновича. Приѣмъ отъ 10—3 ч. дня Крещатикскій пр. 13.

Курсы Бухгалтеріи и счетоводства Г. К. Буренко. Андреевск. сп. 11.

Женск. курсы иностр. яз.-франц., нѣм. и англ. Е. Н. Полторацкой Георгіевск. пр. 5, телеф. 14-81.

Курсы иностр. яз. Л. Ф. Громовской. Уг. Б.-Влад. и Иринеиск. пр. 27.

Безплатн. Женск. курсы рукодѣл. Комит. понач. нар. тр. Гоголевск. 39. Занятія отъ 5—8 ч. вечера. Завѣд. Левицкій Ө. Н.

Курсы для подготовки учительницъ рукодѣлія и спеціальный классъ художественныхъ работъ О. В. и С. В. Курдюмовыхъ Больш.-Владимирская 77.

Школа живоп. и валянія академ. В. М. Галимскаго. Львовская 14, кв. 7, тел. 15-45. Приѣмъ отъ 12—5 ч. дня, кр. вторн. и среды.

Иконописная школа при Лаврѣ. Учит.-Художн. С. П. Б. Академіи П. И. Мищенко.

Студія Художницы Коперницкой. Б.-Владимирская

39. Пр. уч. отъ 7—9 ч. веч.

Рисовальныя классы А. Сабатовскаго. Тарасовск. 6.

Школа рисованія, живописи и ваянія художн. Милькина Я. П. Откр. съ разр. Импер. Академ. Худож. Александровская 37-а.

Уроки живописи, рисова-

нія и ваянія Г. Г. Бурдакова. Львовская 25.

Худож.-промышл. классы Д. З. Анагорской. Прорѣзная 23.

Курсы коллирафїи. Пухаленко В. В., Соединенко, Горенштейнъ. Прорѣзная 14.

Курсы коллирафїи. I. Зельдичъ. Б.-Васильковская 70.

Школы танцевъ.

Абрамовичъ-Дембская А. Ф. М.-Владимирская 74; Бутовецкіи Д. И. Александр. 32; Бучинскій І. Б. Театральная 3; Гесслеръ Ф. П. Фундуклеевск. 36; Лапицкіи Я. П.

Пушкинск. 11-а; Ленчевскій С. Прорѣзная 20; Лобойко Т. К. Михайл. пр. 20; Непокойчицкая А. А. Столып. 37; Шкляръ С. Большая-Васильковская 10.

Музыкальные курсы и школы.

Музыкальное Училище Кіевскаго Отдѣленія Императорскаго Русскаго музыкальнаго Общества Прорѣзная 6 (музык. пр.), тел. 174. Директоръ д. ст. с. Пухальскій В. В. Нестер. 42. Плата за ученіе для копел. 60 и 75 р., сверхкопел. отъ 125—175 руб. Въ класс. дух. инстр. и контрабас. 60 рубл.

Вышіе оперно-драмат. музык. курсы проф. пѣнія М. Е. Медвѣдева. Меринговская 8.

Музыкально-драмат. школа Н. В. Лысенко. Б.-Подвальная 15.

Музыкально-драмат. школа О. К. Лысевичъ-Носовой. Прорѣзная 15.

Музыкальная школа Н. А. Тутковскаго. Прорѣзная 18,

Музыкальная школа Э. А. Зиберта. Нестеровская 26.

Музыкальные курсы З. П. Худяковой. Тимофѣевск. 11. Приѣмъ уч. отъ 12-5 ч. дня.

Музыкальные курсы Л. Агапѣевой—Де-Векки. Нѣмецкая 10.

Музыкальные курсы М. Н. Дюмиди. Жилинская 44.

Музыкальные курсы Григоровичъ—Барскаго М.-Благовѣщенская 15.

Музыкальная школа Славичъ-Регамэ Л. Н. Биб.-Бульваръ 36, телеф. 14-91.

Школа пѣнія и оперный классъ М. Г. Вронскаго. М.-Благовѣщенская 112.

Музыкально-педагогич. курсы М. В. Барщевской-Мулюгой. Львовская 40.

Музыкальн. и вокальн. курсы
М. И. Михайлова. Уг. Фун-
дуклеевск. и Нестер. 34.

Уроки драмат. искусства
П. Л. Скуратова. Прорѣз-
ная 16.

Курсы пѣнія Романова-

Добржанскаго. Александров-
ская 776, телеф. 28-70.

Кіевскіе музыкально-драма-
тичскіе курсы свободнаго ху-
дожника А. М. Тальновскаго
Крещатикъ 5, телеф. 5-77.
Пріемъ 10-2 и 4-7.

Медицинскія школы.

Самаритскіе женскіе курсы
М.-Житомирская 6, телеф.
528. Директоръ—проф. Мо-
розовъ П. П. Стрѣлецкая 12.

Земская фельдшерская аку-
шерская школа. Б.-Дорого-
жицкая 50, телеф. 14-74.
Пріемъ отъ 10 до 3 ч. дня
Директоръ—вр. Цыгульскій
Н. П. Б.-Дорогож. 50.

Кіевская военно-фельдшер-
ская школа. Госпитальная
20, телеф. 13-00. Пріемъ отъ
10 до 2 ч. дня. Начальн.
школы полк. Калашниковъ
Л. П. Госпитальная 20.

Акушерско - фельдшерская
школа д-ра П. Т. Нейштубе,
при лечебницѣ «Квиса-
сана» на 100 кров. Б.-Жи-
томирская 19, телеф. 977.
Тамъ-же курсы массажа и
врачебн. гимнастики. Дирек-
торъ—Нейштубе П. Т. Б.-
Житомирская 19.

Акушерско - фельдшерская
школа Н. Н. Браткова. Срѣ-
тенская с. д. 4, телеф. 432.
М.-Васильковск. 37.

Курсы для сестеръ милосердія
при Кіевской Маріин-
ской Общинѣ сестеръ милосердія.
М. - Благовѣщенская
75, телеф. 116. Завѣдующій

курсами д. с. с. Миловидовъ
М. Ф. Трехсвятит. 25.

Родовспомогательное учеб-
ное заведеніе при городской
Александровской больницѣ.
Директоръ — Стародумскій
Н. Ф. зд. больн.

Повивальная школа при
акушерско - гинекологической
клиникѣ. Университета Свя-
того Владимира. Б. - Буль-
варъ 17. Директоръ—проф.
Муратовъ А. А. Тарасов-
ская 6.

Зубоврачебн. школа д-ра
Л. С. Бланка. Крещатикъ 3,
телеф. 19-50.

Зубоврачебн. школа д-ровъ
А. Головчинера, С. Лурье и
зубн. вр. З. Головчинера. Кре-
щатикъ 50. Пріемъ отъ 10
до 4 ч. дня. Завѣд. С. Лурье.

Зубные курсы д-ра Бурвас-
сера. Б.-Васильковская 10.
Пріемъ отъ 9-12 и отъ 3-6
ч.; д-ра Задберга Крещатикъ
40; д-ра Прожейко Прорѣз-
ная 10.

Курсы массажа и врачебн.
гимн. Д-ра Бендерскаго Ка-
раваевская 3, при леч. Благ.
О-ва; д-ра Янченко А. П.
Фундуклеевская 50; д-ра
Крамаренко В. К. М.-Влади-
мирская 39.

Низшія учебныя заведенія.

Софійское духовное училище. Б. - Владимирская 22. Смотрит. прот. Клитинъ Н. П. 3д. училища.

Подольское духовное училище. Константин. 5. Смотрит. свящ. Шпачинскій Н. А. 3д. училища.

Четырехклассное городское училище имени Настѣдника Цесаревича Алексѣя Николаевича. Золотоворотская 3. Инспекторъ Портновъ П. Я.

1-е городское двухклассное училище имени Н. В. Гоголя. Гоголевская 39. Штатн. смотр. Левицкій Ф. Н. Гоголевская 39.

2-е городское двухклассное училище имени Императорскихъ Величествъ Государя Императора Николая II и Государыни Императрицы Александры Феодоровны Хоревая 43. Штатн. смотр. Рознатовскій В. Н. Хоревая 43.

3-е городское двухклассное Александр. училище. Б.-Васильковск. 59. Штатн. смотр. н. с. Бондаренко С. П. Б.-Васильковск. 59.

4-е городское двухклассное училище. Фундуклеевск. 51. Штатн. смотр. Чубинскій Т. К. Гогол. 7.

5-е городск. двухклассн. учил. им. Бунге Н. Х. Екатериненская 18. Штатн. смотр. Сакъ Н. П. 3д. училища.

Двухклассн. гор. желѣзнодорожн. учил. Ст. Кіевъ I. Штатн. смотр. н. с. Науменко И. П. 3д. учил.

Вертипороховское двухклассн. училище Десятинный пр. 10.

Двухклассн. приходск. учил. На Звѣринцѣ.

Двухклассн. прих. учил. Сахаровар. завода Ст. Деміевка.

Деміевское земск. однокл. учил. Нов.-Владим. 6. Деміевск. однокл. при сах. раф. зав. уч. Ст. Деміевка.

Еврейское двухкл. уч. съ ремесл. отдѣленіемъ им. С. И. Бродскаго. Кузнечная 69, телеф. 15-59. Завѣд. учил. Киперманъ И. Я. Кузнечная 69.

Двухклассн. учил. им. Дежтерева. Стар.-Житомирск. 9.

Училище слѣпыхъ. Институтская 29. Исп. об. insp. А. П. Зіончевская Столыпинск. 51.

Школы глухо-нѣмыхъ. Б.-Подвальная 15; М.-Дорогожицкая; школа глухонѣм. Фомичевой А. В. М.-Благовѣщенская 85.

Вечерніе бесплатные классы для взрослыхъ.

При 1-мъ гор. двухклассн. учил. им. Гоголя. Приненская 4. Занятія отъ 6 час. 20 м. до 9 ч. 20 м.; при 4-мъ двухклассномъ училище Гоголевская 7; при гор. учил. № 11 Кузнечная 177; при

гор. учил. № 35 Святославская 116.

Воскресенская школа при Притиско-Никольской церк.-прих. школѣ. Хоревая 5.

Субботняя школа при учил. им. С. И. Бродскаго. Кузнечная 69.

Частныя подготовительныя училища.

Подгот. школа Киевскаго Фребелевск. О-ва. Б.-Житомирская 34.

Подгот. школа Вишневской А. П. Золотоворотск. 4.

Подгот. школа Дивильковской О. П. Жилианская 4.

Подгот. школа при домѣ трудолюбія. Гоголевская 34.

Подгот. учил. Дамонт.-Щипило. М.-Благовѣщенск. 112.

Подгот. учил. Жекулиной А. В. Б.-Подвальн. 36.

Подгот. учил. Жекевичъ С. Владимирская 42.

Подгот. учил. Игнатьевой Н. Д. Б.-Кудрявская 20.

Начальн. уч. зав. Каршинской А. Г. М.-Благовѣщенская 61/63.

Подгот. учил. Клодницкой А. Б.-Подвальная 33.

Подгот. учил. Козубской М. Д. Гимназич. 4.

Начальн. учил. и дѣтскій садъ Лосъ Е. П. Б.-Васильковск. 106.

Подгот. уч. III разр. Бо-

рисовой М. М. Львовская 7.

Подгот. уч. Нѣмчиновой М. Н. Б.-Васильк. 91.

Подгот. уч. при панс. для дѣтей служ. на юго-зап. ж. д. Б.-Владимирская 21.

Подгот. учил. Маховой Н. Л. Столып. 70.

Подгот. учил. Раудэ С. Срѣтенск. 17.

Подгот. учил. Розенбергъ А. В. Бор.-Токъ 29.

Подгот. учил. Симановской Е. П. Фундукл. 25.

Подгот. учил. Сосѣдовой С. Е. Ивановская 35.

Подгот. учил. Суходольской О. Ѳ. Крестовскій пр. 10.

Подгот. учил. Тимофѣевой А. Г. Тимофѣевск. 7.

Подгот. учил. и дѣтск. садъ Трифионовой С. Н. Б.-Подвальн. 14а.

Подгот. учил. Черцъ Е. Г. Житній баз. 4.

Подгот. учил. Шульги А. П. Кирилловская 26.

Дѣтскіе сады.

Безпл. дѣтск. садъ при Киевск. Фребел. О-вѣ. Б.-Житомирск. 34.

Гор. 1-й им. Е. П. В. Вел. Кн. Маріи Ник. Почаевская 23.

Гор. 2-й Лукьяновск пр. 62.

Гор. 3-й Куреневскій. Петропавл. площ. 22.

1-й Народный дѣт. садъ Киевск. О-ва дѣтскихъ сад. Предсл. 10

2-й Народн. дѣт. садъ Киевск. О-ва дѣт. сад. Провіантск. 4.

4-й народн. дѣт. садъ Киевск. О-ва дѣт. сад. Звѣрд. д. Шмигельск.

Борисо-Глѣбск. братства. Борисоглѣбская 10.

Алексѣевой А. П. Фундуклеевская 12.

Демонтовичъ-Щипило. М.-Благовѣщ. 112.

Евсѣевой Е. С. Александровская 93.

Жекулиной А. В. Б.-Подвальная 36, телеф. 16-47.

Жеребцовой В. А. Золотоворот. 3.

Карпинской А. Кузнечная 30.

Фонъ-Ланге Л. Ф. Владимирская 42.

Макаровой А. А. Университ.-Круглая 5.

Плетневой О. О. Ръзницкая 2.

Трифоновой С. Н. Б.-Подвальная 146.

Министерство Юстиціи.

Кіевская судебная палата. Михайл. пл. 1, Зд. прис. м., телеф. 85. Приемъ отъ 10 до 4 ч. д. Ст. Предсѣд. т. с. А. А. Мейснеръ Садовая 1. Предсѣд. департ. д. с. с. В. А. Брунъ Терещенковск. 13; д. с. с. А. И. Морозовъ Фундукл. 26; д. с. с. Ф. И. Поповъ Столыш. 2; д. с. с. Грабаръ Б.-Дорогож. 44.

Камера прокурора судебной палаты. Зд. прис. мѣсть, телеф. 136. Прокуроръ д. с. с. Чаплинскій Г. Г. Терещенковская 13. Приемъ у прок. отъ 11-4 ч. д., у секр. 12-2 ч. дня.

Кіевскій окружный судъ. Зд. прис. мѣсть. Приемъ отъ 1-3 ч. д. Предсѣд. суда приним. отъ 11-5 ч. Засѣд. гражд. отдѣл. происходитъ по слѣд. дн.: 1, 7 и 9 отдѣл. по понед. и четв., 2, 3 и 8 отдѣл. по вторн. и пятницамъ. Предсѣд. суда д. с. с. Болдыревъ Ф. А. Столыпинская 18.

Прокурорскій надз. Кіевск. Окружнаго Суда. Зд. Присут. мѣсть. Прокуроръ суда—А. Мих. Запѣнинъ Банков. 5/7.

Нотариусы Кіевск. Окружн. Суда. Зд. прис. м., тел. 10—95. Старш. нотариусъ к. асс. Н. А. Софѣинъ Б.-Житомирск. 20; помощн. его т. с. А. П. Вельминъ Владимирская 20.

Распорядительный комит.

Кіевской консультаціи присяжныхъ поврѣн. Зд. Прис. мѣсть, при окр. суд., тел. 148. Приемъ отъ 12-3 часов. дня. Предсѣдат. І. Н. Пересвѣтъ-Солтанъ Б.-Житомирск. 18; тов. предсѣд. А. С. Гольденвейзеръ Александровск. 37а.

Губернская тюремная инспекція. Зд. Прис. мѣсть, тел. 705. Приемъ отъ 11 до 3 час. дня. Губ. тюр инспекторъ ст. сов. Е. М. Бروفельдтъ Б.-Бульваръ 27; помощн. губ. инспектора В. Д. Голковскій Б.-Бульв. 27.

Кіевская Губернская тюрьма 1-го разряда—Дехтеревск. 7, тел. 10—44. Приемъ отъ 10 до 12 ч. дня. Начальникъ тюрьмы тит. сов. Л. Г. Щиржецкій Димитріевск. 7; пом. его г. с. С. И. Малеваный Батыева гора 6 лин. № 12.

Кіевскій Губернскій Комитетъ Общества попечительства о тюрьмахъ. Зд. Прис. мѣсть, телеф. 705. Приемъ отъ 12 до 3 ч. дня. Вице-президенты: Высокопр. Флавіанъ митр. Кіевскій и Галицкій; Кіевскій, Подольск. и Волинскій ген.-губ. ген.-лейт. Ф. Ф. Треповъ; Кіевскій губернаторъ Штабмейстеръ Двора Его Величества Н. І. Суковкинъ. Канцелярія тюремнаго комитета. Секретарь Г. Ф. Рудаковъ Московск. 30.

Попечительство надъ арес. отдѣленіемъ. При Губернск. Тюремн. Инспекц. Предсѣд. Губернаторъ.

Исправительн. арестантск. отдѣленіе. Б.-Бульваръ 27, телеф. 621. Приемъ отъ 10 до 2 ч. дня. Начальн. отд. н. с. А. Я. Малицкій Биб.-Бульваръ 29; старш. помощ. нач. В. Д. Голковскій Биб.-Бульваръ 27.

Кіевская пересыльн. тюрьма Госпитальная 17, тел. 23—16. Приемъ отъ 9 до 2 ч. дня. Начальн. перес. тюрьмы кол. асс. В. А. Соколовъ зданіе тюрьмы.

Кіевскій Сиротскій Судъ. Крещатикъ 33. Приемъ у Предсѣд. Суда по понед. и четверг. отъ 1 до 3 ч. дня.

Предсѣд. Суда Кобець В. В. Б.-Житомирская 11.

Кіевскій Съездъ Мирowych Судей Кіевского судебно-мирового округа. Крещатикъ 10. Предсѣдатель д. с. с. А. И. Хойнацкій Б.-Житомирск. 4; секрет. съезда С. Д. Спасовскій Крещатикъ 11.

Судебные пристава при съездѣ миров. судей. М. Ф. Сныткинъ Спасская 21; к. асс. М. А. Павлинскій Кудряв. 2; т. с. Ф. А. Басовъ Кузн. 97; П. Ф. Богдановъ. Львовская 29; И. А. Вишневскій М.-Благовѣщен. 129; Д. Д. Лазницкій.

Консультан. Бюро помощн. прис. повѣр. при съездѣ Мир. Судей. Крещат. 10. Приемъ отъ 11—2 ч. Старшина А. В. Долговъ. Б.-Житомирск. 25.

Мировые судьи г. Кіева.

1-го участка **Лобко-Лабановскій П. В.** Введенская 39.

2-го участка **Нельговскій П. А.** Спасская 35.

3-го участка **Чернышевъ А. М.** Наб.-Крещ. 6.

4-го участка **Смульскій Н. Я.** Тимофѣевская 4.

5-го участка **Шимковичъ Н. М.** Степановская 2.

6-го участка **Богаевскій С. А.** Сретѣнская 15.

7-го участка **Руфинъ В. Т.** Жилианская 76.

8-го участка **Сокановскій А. М.** Тверская 18.

9-го участка **Новицкій Х. Ю.** Милліонная 5.

10-го участка **Хойнацкій А. И.** Крещатикъ 10.

11-го участка **Кистяковскій П. Ф.** Крещатикъ 10.

12-го участка **Свиридовъ Н. М.** Крытый рынокъ.

13-го участка **Ярошевскій А. С.** Львовская 61.

14-го участка **Лампенко Я. Н.** Овручская 20.

15-го участка **Сольскій В. С.** Боярка.

16-го участка **Штейнбергъ А. Н.** Деміевка.

17-го участка **Вишневскій Г. А.** мѣст. Ржищевъ.

18-го участка **Савицкій Н. И.** Крещ. пр. 11.

Добавочный миров. судья **Костюшенко А. Ф.** при съездѣ.

Присяжный переводчикъ при Кіевскомъ окружномъ судѣ Пушкинская 6, кв. 23. Канцелярія для приѣма докум.

къ переводу на иностр. яз. открыта отъ 10 ч. В. Л. фонъ-Ренигеръ.

Вѣдомство Министерства Путей Сообщенія.

Управленіе Кіевского Округа Путей Сообщенія. Фундуклевская 10, телеф. 7—16. Начальникъ округа инж. п. с. кол. сов. В. М. Тренюхинъ Кругло-Универс. 7а. Инспект. судох. инж. п. с. ст. сов. І. А. Лескевичъ Владим. 51: инсп. судох. инж. п. с. ст. сов. А. А. Васильевъ Святошино.

Управленіе Юго-Западныхъ желѣзн. дорогъ. Театральн. 8, телеф. 170. Приѣмъ кромѣ сред. и пятн. отъ 12—1 ч. дня. Начальникъ дорогъ—инж. п. сообщ. ст. совѣтн. Шмитъ В. П. Фундукл. 21; замѣст. нач. дор. 1-й начал. ком. службы инж. п. с., д. ст. сов. Хижняковъ П. М. Пироговская 12/26. 2-й замѣст. нач. дор. п. с., д. с. с. Штукенбергъ В. А. Б.-Подвальная 36.

Государственный Контроль Юго-Запади. желѣзн. дорогъ. Театральная 1, телеф. 5—03. Приѣмъ по втор. отъ 1—2 ч. дня. Главный контр. инж. пут. сообщ. тайн. сов. М. А. Щукинъ Михайлов. 24.

Коммерческая служба. Театральная 8. Начальн. ком. службы инж. пут. сообщ., д. ст. сов. Хижняковъ П. М. Пироговская 12/26.

Коммисіонно-Судное Отдѣленіе. Пушкинская 14, тел. 953. Начальникъ Лучинскій Ц. В.

Врачебно Санитарная Служба. Театральн. 1. Старшій врачъ ст. сов. Федотовъ-Чеховскій Я. А. Михайловская 24. Санитарный врачъ А. М. Ромашкевичъ М.-Благовѣщенская 96.

Приѣмный покой при Управленіи. Врачъ 16 участка при Управленіи над. сов. Янишевскій П. А. Б.-Подвальная 30.

Приѣмный покой ст. Кіевъ. Врачъ 15 участка т. сов. Стефановъ К. Т. Святославская 8, тел. 768.

Больница ст. Кіевъ. Врачъ завѣд. больн. при ст. Кіевъ н. ч. Уклеинъ Н. Т. Вокзальная колонія. Врачъ больницы к. асс. Кроль П. Ю. Прорѣзная 21; н. ч. Тритшель В. К. Караваевская 23/1.

Центральная аптека. Зав. центр. аптекой н. ч. Терлецкій У. К. Колонія при ст. Кіевъ.

Служба движенія. Театральная 8. Начальникъ Сл. Движен. инж. п. с. Бутенко Б. А. Б.-Подвальн. 22. Пом. его Трачевскій Ю. В. Б.-Подвальная 25.

Матеріальная Служба. Театральная 8. Нач. матер. сл. Прѣхоровъ П. П. Леваш. 3. Помощн. начальн. матер. сл. Дворжницкій Е. А. Обсерват. пр. 14.

Отдѣлъ образовательныхъ учрежденій. Золоторов. пр. 1.

Приемъ отъ 10 до 4 ч. дня.
Учрежд. инж.-техн. Бала-
шовъ М. Д. Андреевск. сп. 15.
Завѣд. Дѣлопр. Отд. Синиц-
кій В. Д. Н.-Ботан. 15.

Правленіе Общества Приз-
рѣнія сиротъ на Юго-Западн.
желѣзн. дорогъ. Театральн. 8
(при канц. ком. сл.). Предс.
В. П. Шмитъ Фундукл. 21.

Отдѣлъ по отчужденію
имушествъ. Святосл. ѓ. Завѣд.
отчужд. имущ. Островерхій
А. М. Фундукл. 10.

Пенсіонная касса. Свято-
славская ѓ. Завѣд. Пенсіон.
Кассой надв. сов. Запольскій-
Довнаръ Б. Д. Святосл. 8.
Пом. его Тарговскій І. С.

Служба Пути. Нач.Сл. пут.
к. сов. Неклюдовъ В. П.
Владимирск. 61. Помощн. его
1-й зам. ст. сов. Ф. С. Кос-
сецкій Владимирск. 37; 2-й
зам. к. сов. П. П. Алексѣевъ
Фундукл. 52.

Центр. жел.-дор. Сберег.
касса. Театральная 8. Контр.
сберег. кассы Славинскій
М. І. Тарасовск. 8.

Служба Сборовъ. Святос-
лавская 4, тел. 521. Приемъ
отъ 12—1 ч. дня по вторн. и

пятницамъ. Начальн. Служб.
Сборовъ Вороненко А. А.
Б.-Житомирская 8-а/14. Пом.
его Серенсенъ В. Р. Про-
рѣзная 19.

Служба Телеграфа. Нач.
Службы телегр. надв. сов.
Каркушко А. А. Кудрявск. 19.
Помощн. его Залевскій І. М.
Владимирская 103.

Служба Подвижного Со-
става и Тяги. Театральная 8.
Начальн. Службы Тяги инж.
пут. сообщ. ст. сов. Михай-
ловъ Н. Д. Левашевск. 4/2.
Пом. его инж.-техн. надв.
сов. Нечай В. Ф. Кузнечн. 6.

Городская станція Юго-
Западныхъ желѣзныхъ дорогъ.
Пушкинская 14 и подоль.
Ильинская 6, телефонъ 619.
Продажа билет. производ. въ
будніе дни отъ 9—4 ч. дня;
а въ праздн. дни отъ 9—12 ч.
дня. Приемъ и отправки гру-
зовъ отъ 9—6 ч. вечера.

Городская станція Моск.-
Кіево-Воронежск. жел. дор.
Александровск. 49, тел. 25-04.
Продажа билет. производ. въ
будніе дни отъ 9—3½ ч. д.,
въ праздн. дни отъ 10—12 ч.
дня. Приемъ и отправки гру-
зовъ отъ 9—6 ч. вечера.

Вѣдомство Минист. Торг. и Промышленности.

Кіевское Губернское по
фабричнымъ и горно-заводск.
оудамъ Присутств. Стрѣлец-
кая 12, тел. 676. Приемъ отъ
10 до 3 ч. дня Предсѣдатель
Губернаторъ.

Фабричная Инспекція Кіев-
ской губ. Стрѣлецкая 12,
тел. 676. Канцелярія откр.
отъ 11 до 3 ч. дня. Старш.
инспекторъ приним. до 1 ч.
дня. Старшій фабричн. инсп.

Кіевской губ., д. с. с. П. Н.
Горбуновъ Стрѣлецк. 12.

Фабричная Инспекція Кіев.
фабр. округа Б.-Кудрявск. 33,
тел. 10—13. Канцелярія откр.
отъ 9 до 5 ч. дня. Личный
пр. отъ 12 до 1 час. дня.
Окружный фабр. инспект.
инж.-мех., д. с. с. А. А. Ми-
кулинъ Б.-Кудрявская 33.

Кіевская провъзр. палатка
мръзъ и вѣсовъ. Б.-Бульв. 21,

телеф. 28—37. Приемъ и выдача отъ 9 до 2 ч. дня. Завѣд. палаткой н. сов. А. К. Семеновъ Бибииковскій-Бульваръ 21. Районъ дѣйствій: Кіевская, Черниговская, Волинская и Подольская губерніи.

Кіевск. Комитетъ Торговли

и Мануфактуръ. Терещенковская 15, телеф. 310. Предсѣд. комит. чл. Госуд. Совѣта Б. П. Ханенко Терещенк. 15.

Окружн. Инспекторъ Вѣд. Минист. Торговли и Пром. дѣйств. ст. сов. А. Ф. Веберъ (Харьковъ).

Гл. Управл. Земледѣл. и Землеустройства.

Кіево-Подольск. Упр. Земл. и Государств. имущ. Б.-Владимирская 18, телеф. 739. Приемъ просит. отъ 12 до 1 ч. дня. Начальн. пр. д. с. с. А. Я. Яковлевъ Карав. 23.

Пом. его д. с. с. П. Муравьевъ Гоголевск. 15.

Кіевск. Губернск. Лѣсохран. Комитетъ Б.-Владимирск. 18, телеф. 739. Приемъ отъ 12 до 1 ч. дня. Предсѣдатель—Губернаторъ.

Вѣд. Минист. Императорск. Двора и Удѣловъ.

Кіевскій Удѣльный Округ. Александровск. 6, тел. 380. Приемъ отъ 10 ч. утра до 12 час. дня. Начальн. Округа, д. ст. сов. въ зван. Камерг. Высос. Двора. Г. Г. Снѣжковъ Александровск. 6.

Главное Управл. Государ. Коннозаводства. Николаев. 4, телеф. 879. Корреспондентъ по Кіевск. губ. д. с. с. И. Н. Дьяковъ Николаевск. 4.

Клиники, Больницы и Лечебницы.

Клиники Университета Св. Владимира.

Факультетская акушерско-гинекол. клиника. Б.-Бульваръ 17, телеф. 71. Приемъ больныхъ отъ 9 до 11 час. утра, кромѣ праздниковъ. Приемъ для поступл. въ клинику ежедневно по утрамъ. Нужд. въ водолеченіи, могутъ пользов. какъ приход. больные, ежедн. въ гидронат. отдѣл. ванн., душ. и проч.

Приемъ роженицъ во всякое время. При акушерск. клин. учреждены дежурства врач.-акушер. (для подачи безпл. помощи внѣ клин.) помощи. съ студент. старш. курса. Директоръ проф. А. А. Муратовъ Тарасовск. 6.

Факульт. глазн. клиника. Б.-Бульваръ 17, тел. 20-31. Приемъ приход. больн. отъ 8 до 9 час. утра, кромѣ праздн. Директоръ ст. сов. Шимановскій А. Ф. Крутой сп. 4.

Факульт. терапевт. клиника. Б.-Бульваръ 17; тел. 590. Приемъ прих. больн. отъ 8 до 11 ч. утра, кромѣ праздни. Директоръ проф. Образцовъ В. П. Фундукл. 60.

Факульт. хирургич. клиника. Б.-Бульваръ 17, тел. 16-19. Директоръ — проф. Волковичъ Н. М. Караваяевская 19. При клиникѣ 30 кров. за кровать въ отдѣльной палатѣ взим. по 3 руб. въ сутки, въ общ. по 2 руб.; столъ для тѣхъ и другихъ одинаково; интересные въ клинич. отнош. больн. поступаютъ по усмотрѣнію директора бесплатно или же въ качествѣ платн. больн. При клиникѣ имѣется кабинетъ для изслѣдованія рентгеновск. лучами.

Госпитальная терапевт. клиника. При воен. госпит. Завѣд. проф. Вагнеръ К. Э. Бульв.-Кудряв. 25.

Госпитальн. хирургич. клиника. При воен. госпит. Завѣд. проф. Добромысловъ В. Д. Б.-Подвальн. 20/23/25.

Госпитальн. дермат. клиника. При воен. госпит. Завѣд. проф. Томашевскій С. П. Михайловск. пр. 35.

Анатомич. театръ Университета Св. Владимира. Фундукл. 37. Директоръ — орд. проф. Стефанисъ Ф. А. Жиланская 30.

Акушерск. клиника женск. медиц. инстит. Александр. 35, телеф. 673. Директоръ Брюно Г. Г. Кузнечн. 14.

Городская больница Цесаревича Александра. Левашевская 33, телеф. 806. Больница расположена на 450

кров. изъ которыхъ 40 бесплатныхъ для бѣдн. мѣщ. Кіева. Плата въ общей палатѣ 9 р. и 1 р. 30 к. въ мѣсяцъ; въ отдѣльн. 60 р. и 150 р. для дѣтей съ мат.; лица лечатъ за счетъ акціонернаго и торгов. предпріят. 39 руб. въ общ. палатѣ. Плата вносится за мѣсяцъ впередъ. Свиданія съ больными по воскрес., сред. и пятницамъ отъ 3 до 5 час. дня. Приемъ больныхъ отъ 10 час. утра. Директоръ — Страдомскій Н. Ф. Левашевская 33.

Безплатная больница и амбулаторія лечебница Императора Николая II. Львовская 56, телеф. 368. При больницѣ 127 кроватей. Принимаютъ женщ. и дѣти христ. исповѣданія бесплатно. При больницѣ имѣется: отд. на 20 мѣстъ для неизлѣчим. больн. и 20 мѣстъ для слѣпыхъ. Приемъ больныхъ амбул. отъ 9 до 3 ч. дня безъ различ. вѣроиспов. Лекарства выдаются бесплатно. Старш. врачъ почетн. лейбъ-медикъ Двора Его Велич. Ярошевскій В. С. Стрѣлецкая 1а.

Кирилловская Губернская Земская больница. Кирилловская 103, телеф. 20-60. По смѣтѣ 1000 кроватей, изъ нихъ 600 для душ.-больн., плата 7 р. 20 к. въ мѣсяцъ. Контора откр. отъ 9 до 4 ч. дня, кромѣ праздничн. дней. Приемъ больныхъ отъ 9 до 12 ч. дня. Посѣщ. больн. по четв. и воскр. отъ 2 до 4 час. дня. Старш. врачъ — Нечай П. И. Кирилловская. 103

Безплатная больн. Цесар. Николая для чернораб. Кадетское шоссе 24, телеф. 292. Кроватей 99; на 56 мужчинъ и 43 женщ. Больные прии. съ острыми болѣзнями, преимущественно неизлечимы. Приемъ больныхъ отъ 8 до 12 ч. дня Предсѣдательн. ком. жена д. с. с. Терещенко Е. В. Кузнечная 6.

Кіевскій воен. госпиталь. Госпитальная 24, телеф. 849. Главный врачъ госпит.—ст. сов. Галинъ М. А. Госпитальная 24.

Сводный лазаретъ пѣхотн. частей Кіевского гарнизона. Фабричная 17. Состоитъ изъ 150 кроватей. Начальникъ лазарета командиръ 132-го пѣхотн. Бендерскаго полка Ивановъ Н. Г. Безаковск. 20.

Егерейская больница. Богоутовская 1, телеф. 966. Въ больницѣ 121 бесплатныхъ кроватей. Лекарства для амбулат. больн. всѣхъ вѣроисп. отпуск. безпл. по отп. гл. врача больн. по рецепту. Приемъ прих. больн. отъ 9 ч. утра, кромѣ субботы и праздн. дней. Постѣщ. по сред. и субботамъ отъ 2 до 4 ч. дня. Гл. врачъ д-ръ мед. с. с. Нейштубе П. Т. Б.-Житомирская 19.

Железно-дорожная больница Ю.-З. ж. д. Железно-дорожная колонія, 6 линия, телеф. 978. Завѣд. больницей. тит. сов. Уклеинъ Н. Т. Вокзальная колонія 135.

Больница и лечебница Марининской Общины краснаго креста. М.-Благовѣщенская 75, телеф. 116-2181. Въ ле-

чебн. безпл. отпускъ лекарствъ и приемъ амбулат. больн. Въ больницѣ 41 кр. изъ которыхъ 29 безпл. и 12 платн. отъ 2 до 5 руб. Главный врачъ д. с. с. Миловидовъ М. Ф. Трехсвятительская 25.

Подольская лечебница Марининской Общины. Хоревая 37. Завѣдующій Миловидовъ М. Ф. Трехсвят. 25.

Больница Кіевского Благоутворительнаго Общ. учр. Н. А. Терещенко. Лабораторн. 15. Приемъ ежедн. отъ 9 до 3 ч. дня.

Лечебница и больница Кіевск. Благотвор. Общ. имени Е. Ѳ. Треновой. Лабораторн. 17, телеф. 309. Завѣдующій лечебницей и больн. проф. Тритшель К. Г. Тарасовская 5.

Больница при богадельни имени М. П. и Е. И. Дегтеревыхъ. Дегтеревская ул. № 9, телеф. 10-18. Приемъ 10-12 ч. Въ больницѣ 135 кр. Завѣдывающій д-ръ Сербиновскій В. В. Дегтеревск. 9.

Странноприемная больница при Печерск. Лавръ. Въ больницѣ 30 мужск., 50 женск. и 20 запасныхъ кроватей. Содерж. и леченіе бесплатно. Смотрит. — іер. Спиридонъ. Д-ръ Бушуевъ В. Ѳ. Кузнечная 15.

Братская больница при Печерской Лавръ. Смотрит. іер. Варфоломей. Д-ръ Бушуевъ О. Кузнечная 15. Приемъ отъ 9 до 10 ч. утра.

Больница при Михайловскомъ монастырѣ. Трехсвятительская 4. Смотрит.—іер. Савватій. Д-ръ Янченко А.

П. Фундуклеевская 70. Амбулаторная дѣтской лечебницы Б.-Кудрявская 20, телеф. 952. Приемъ отъ 10 до 12 ч. д. Завѣд. мед. частью Черноморъ-Задерновскій Ф. В. Б.-Подвальная 11.

Лечебница имени С. А. Лихаревой для хроническихъ больныхъ дѣтей состоящ. подъ покровительств. Государыни Императрицы Александры Θεодоровны Императорск Человѣколюб. Общѣства. Козловская 3/5 соб. д., телеф. 511. 1-я на 45 безпл. кроватей, 2-я на 12 безплат. кроватей. Главный врачъ—проф. Тритшель К. Г. Тарасовская 5. Приемъ отъ 9 до 11 ч. утра.

Глазная больница Н. Θ. и Е. Г. Поповыхъ. Никольская 10. Безпл. приемъ больн. дѣтей бѣдн. отъ 9 до 11 ч. утра, кромѣ воскр. и праздн. дней. Главный врачъ—Думитрашко Б. К. Рейтерск. 28.

Лечебница для эрон. больн. им. Гладыюка. Предславинская 19, телеф. 29-51. Завѣдывающ. Розовъ Н. И. Предславинск. 13.

Акушерско - гинекологическая лечебница д-ра Матвѣева Θ. П. съ постоянными кроватями. Нестеровская 23, с. д., телеф. 846. Приемъ отъ 3 до 5 ч. дня.

Безплатн. лечебница. О-ва борьбы съ злокач. новообраз. женск. половой сферы (ракомъ матки). М.-Благовѣщ. 59. Приемъ ежедневно отъ 12-2 ч. дня. Завѣд. лечебн. д-ръ Матвѣевъ Θ. П.

Лечебница по вѣтмъ больнымъ д-ра медицины Ней-

штубе «Квисисана». Б.-Житомирская 19, тел. 977. При лечебницѣ 100 кроватей съ платой отъ 2 р. 50 к. до 3 руб. въ общ. палатѣ и отъ 5 до 12 р. въ отдѣльн. комн. въ сутки. Завѣд. лечебн. д-ръ Кулишеръ М. Р. Б.-Житомир. 19.

Хирургич. и терапевт. лечебн. Б.-Бульваръ 4, телеф. 13-94. Завѣд. д-ръ Морджевскій А. Ф. Бульонская 4.

Хирургич. больница Л. М. Зайцева. Кирилловская 59, телеф. 21-55. Завѣдующій Быховскій Г. В. Б.-Бладимир. 76.

Тарасовская лечебница. Тарасовская 9, тел. 405. Внутр., нервн., хирургич. и женскія болѣзни. Завѣдующій д-ръ Гутштейнъ С. А. Тарасовская 15.

Лечебница кожныхъ, венерическихъ и мочепол. болѣзней. Б.-Житомирская 26, телеф. 22-64. Приемъ приход. больн. отъ 9-12 ч. утра и 5-8 ч. вечера; женщ. 12-1 ч. дня, по воскр. праздн. дн. отъ 1-2 ч. дня. Совѣтъ 50 к. Завѣд. д-ръ Майданскій.

Лечебница д-ра Н. М. Гребеня. Михайловская 17, телеф. 888. Съ пост. кров. по женск. хирургич. и внутр. болѣзнямъ. Завѣд. д-ръ И. М. Гребень.

Лечебница женск. болѣзн. д-ра Н. А. Копылова. Б.-Бладимир. 29, телеф. 766. Приемъ рожен. по предвар. записи. Постоян. кровати.

Лечебница глазная д-ра медиц. В. Г. Бараца. Прорѣзная 16, телеф. 10-52. Приемъ

утр. отъ 11 до 2 ч. дня и отъ 4½ до 6 ч. веч.

Лечебница по ушн., горлов., носов. и хирургич. болъзн. д-ра Шнарбаховскаго *Ө. Н. Б.* Подвальная 2, уг. Б.-Владимир. 40, телеф. 16-03. Приемъ отъ 9-11 и 3-5 ч. дня.

Лечебница д-ра М. М. Лихтермана для душевно-болън., нервн. и алкохол. Безымянный пр. 15, телеф. 15-96. Постоянный консулт. Максимовъ С. Ф. Ф. Жиланская 19.

Лечебница для нервно-болън. и душевно-болън. К. М. Леплинскаго. Кирилловская 99, телеф. 21-69. Завѣд. д-ръ медиц. прив.-доц. Универс. Св. Владимира Леплинскій К. М.

Лечебница отъ заиканія Бялика М. Г. Фундуклеевская 33, телеф. 32-78. Приемъ по горл., нос. и ушн. бол. отъ 10 до 1 ч. утра и отъ 5 до 7 ч. веч.

Лечебница и родильн. приютъ д-ра Ловцакаго Я. Л. Жиланская 3, тел. 18-48. Завѣд. д-ръ Ловцкій Я. Л.

Врачебныя дежурства.

Спасательная станція общества скорой медицинской помощи. Некрасовскя 8, телеф. 193 и 473. Врачи выезжаютъ по первому требованію.

Общество ночн. врачебн. дежурствъ. Дежурство въ городск. домѣ, Крещатикъ 18. Предс. Варавка Г. М.

Ночныя дежурства О-ва акушеровъ и фельдш. М.-Благовоѣщенск. 61. Завѣд. деж. Иткина М. Е.

Институты физическихъ методовъ леченія.

Лечебница и терапевтич. инстит. съ хирургич. отдѣл. д-ра Каміонскаго. М.-Благовоѣщенская 72, телеф. 11-24.

Инстит. физич. методовъ леченія д-ра Г. М. Гарлинскаго. Б.-Подвальная 4, телеф. 852. При институтѣ пансіонъ сенатор. для внутр. и нервн. болън. Завѣд. д-ръ Вербскій П. С. Подвальн. 4.

Родильные приюты: имѣются при Александр. больницѣ, Военномъ госпиталѣ, клиникѣ университета, лечебницѣ «Квисисана» Нейштубе П. Т., лечебницѣ Браткова, им. Н. А. Терещенко Н.-Валь 49, Общ. подаянія бѣдн. рожен. Н.-Валь 33, М. М. Кацъ и П. Л. Энтусъ уг. Бассейн. и Крут. сп. 1/9 кв. 5, М. Янковскаго Бассейн. 5а, А. Зысиной Б.-Васильк. 54, кв. 9. Е., Щербинной Тарас. 14, Н. А. Хоровецкой Б.-Васильковская 43, кв. 22, Н. Г. Сахаръ Б.-Васильков. 78, А. И. Гречко-Стацевичъ Пироговская 4, Д-ра Гребеня Михайловская 17, телеф. 888, А. Н. Смирновой и Е. И. Поляниной Б.-Кудрявская 9, Е. О. Липовской Золоторот. 8, телеф. 26-32, Ф. Б. Зальцманъ Гохманъ М.-Благовоѣщ. уг. Караваяевской, Гальперина Прорѣзная 30.

Зубныя лечебницы: Л. Таберовскаго Прорѣзная 25, Билейкина Л. А. Крещат. 27, телеф. 16-42, М. Я. Долинскаго Миліонная 14, Бланка Л. Крещатикъ 3, Голов-

Химико-Бактеріологическій Институтъ

Доктора

В. Ю. Любихскаго

КІЕВЪ,

Владимірская № 45. Телеф. 13-26.

Врачебно-діагностическія изслѣдованія мочи, мокроты, крови, пленокъ, опухолей и проч. **Серодіагностика сифилиса** (по Wassermann'u).

Санитарно-гигіеническіе анализы воды, молока, пищевыхъ продуктовъ и проч.

Техно-химическіе анализы каменнаго угля, рудъ, почвы, маселъ и друг.

Кіевскій Отдѣлъ Россійскаго Общества Покровительства животны^х.

ЛѢЧЕБНИЦЫ для ЖИВОТНЫХЪ.

Центральная амбулаторія.

Б.-Подвальная 19. Телефонъ 19-41.

Пріемъ отъ 11-2 час. дня. Плата за совѣтъ 60 к. Операции, стрижка, предохранительныя прививки, наркозъ.

Главная лѣчебница съ клиниками.

Заводская 4 (у Байкова моста). Телеф. 7-85.

Пріемъ отъ 9-2 час. и 5-7 час.; въ клиники во всякое время дня и ночи.

Канцелярія Отдѣла.

Б.-Подвальная 19. Телефонъ 19-41. Справки, выдача членскихъ билетовъ, пріемъ 11-2 ч. Дѣйствительные члены вносятъ 8 р. въ годъ, члены соревнователи 1 р.

ЛѢЧЕБНИЦА

Хирургическая и Терапевтическая

Кіевъ, Пушкинская № 22-а (во дворѣ). Тел. 13-94.
(раньше Б.-Бульваръ 4).

Для телеграммъ: „Кіевъ—Лехит“

- а) Приемъ всѣхъ больныхъ для санаторнаго и оперативнаго лѣченія, кромѣ остро-заразныхъ и душевныхъ, отъ 3-хъ до 8 руб. въ сутки.
- б) Дешевый приемъ проходящихъ больныхъ по 50 к. за совѣтъ отъ 9 ч. до 3 ч. дня. Консиліумы, операціи, оспопрививаніе по соглашенію.
- в) Физиотерапевтическое отдѣленіе для леченія водою, паромъ, электричествомъ, свѣтомъ, массажемъ и пр. въ вѣдѣніи д-ра С. Гилевича.
- г) Эманаторій радія для леченія ревматизма, подагры и пр. эманацией радія въ вѣдѣніи д-ра Гоффмана.
- д) Лабораторія для медицинскихъ анализовъ — въ вѣдѣніи д-ра А. Модржевскаго.

Подробныя свѣдѣнія у врача завѣдующаго лечебницей д-ра М. Пеньковскаго.

чинера Л. Крещатикъ 50,
Жука Н. Н. Крещатикъ 36,
д-ра Бурвасера Б.-Василь-
ковская 10, Врачей специ-
алистовъ Крещатикъ 35.

Санаторіи.

*Общ. борьбы съ чахотк. и
булорч.* Пуца-Водица 14 лин.

*Общ. помочи, бѣдн. чахот.
сверямъ.* Ст. Болрка ю.-з. ж. д.

Химико - бактериолог. инсти- туты и лаборат.

*Кіевскій бактериологич. ин-
ститутъ.* Протасовъ Яръ,
телеф. 695. Открытъ ежедн.
отъ 10 до 4 час. дня. Ис-
полн. об. директ.—проф. Лин-
дерманъ В. К. Гимназич. 4.

*Химико - бактериолог. ин-
ститутъ д-ра В. Ю. Любин-
скаго.* Владимирская 45, те-
леф. 13-26.

*Химико - фармацевт. лабор-
рат. Т-ва „Парацельсъ“ имже.
техн. М. А. Розенталя.* Ан-
дреевск. сп. 10, телеф. 16-53.

*Химико-бактериолог. лабор-
рат. при хирургич. и тер.
лечебницъ.* Б. - Бульваръ 4,
телеф. 13-94. Звѣдующ. д-ръ
Модржевскій.

*Химико - бактериолог. ла-
борат. и дезинфекц. станція*

Б. Л. Гуревича. Б.-Василь-
ковская 10, тел. 608.

*Химико-бактериолог. инст.
и дезинф. станція М. Г.
Беньяша.* Крещатикъ 54, те-
леф. 12-29. Приемъ анализ.
отъ 8-10 ч. вечера. Экстренно
— во всякое время.

*Химико-бактериологич. ла-
борат. Ѳ. П. Гейлча.* Кре-
щатикъ 10, телеф. 17-74.

*Химико-бактер. кабинетъ
общ. Кіевск. врачей.* Прорѣз-
ная 28. Приемъ отъ 9 час.
утра до 8 ч. вечера.

*Окружн. ветеринарно-бак-
териологич. лабораторія ю.-з.
края М. Вн. Дѣлъ.* Фунду-
клеевская 70, кв. 12, телеф.
23-14. Приемъ отъ 10 до 3
час. дня. Завѣд. магистръ
ветер. наукъ Н. Ф. Андре-
евъ Фундукл. 70.

Лечебницы для животныхъ.

*Лечебница животныхъ Кі-
евского отдѣла Россійскаго
Общ. покровит. животн.*
Б.-Подвальная 19, Заводская
4, телеф. 785. Завѣд. Бог-
дановъ Н. Н.

*Лечебница животныхъ и
образцовая кузница К. К.
Ашихминъ.* Дмитріевская 28.
Приемъ отъ 8 до 12 ч. и отъ
3 до 5 час. веч.

Иностранная Консульства г. Кіева.

Австро-Ветерское— Пуш-
кинская 24. Приемъ отъ 10
до 3 ч. Консула: Динтеръ Р.
А. и Скоконъ Г. Ф.

Бельгійское— Институт. 18.
Конс. Гретеръ Я. Я.

Болгарское— Уг. Рейт. и
Столып. 31. Конс. Фурманъ
А. Д.

Великобританское— Пуш-
кинская 21. Приемъ отъ 10-
12 ч. Конс. Д. Доугласъ.

Германское— Лютеранская 17. Приемъ отъ 10-3 ч. дня. Конс. Э. Герингъ.

Греческое—Институтск. 34. Конс. П. П. Грипари; вице-консулъ С. Василиады.

Датское— Крещатикъ 5, тел. 14-27. Конс. Гуревичъ Г. В. Приемъ отъ 5-6 ч. веч.

Испанское—Институт. 34, телеф. 343. Вице-конс. Де-Моллиари Э. Г. Приемъ отъ 10-12 ч. дня.

Итальянское— Лютеранск. 26, телеф. 7-63. Приемъ отъ 10 до 12 ч. дня. Конс. Мануф.-сов. Фишманъ К. В.

Персидское—Трехсвят. 9, телеф. 29-52. Приемъ отъ 1-

2 ч. дня. Перс. генер. консулъ Л. Т. Фельдзеръ.

Португальское—Институтская 34, телеф. 343. Приемъ отъ 10-12 ч. Конс. Де-Моллиари Э. Г.

Французское— Прорѣзная 12, телеф. 996 и 16-20. Приемъ отъ 1 до 2 ч. дня. Конс. Д. Г. Балаховскій.

Швейцарское— М. - Благовѣщенская 53, телеф. 11-97. Приемъ по вторн. и пятн. отъ 5 до 7 ч. веч. Окр. конс. Г. Г. Енни.

Шведское— Крещатикъ 5, телеф. 927. Вице-конс. М. ф. Буковинскій.

Общественныя и благотворительныя учрежденія г. Кіева.

Кіевское благотворит. общество. Лютеранская 16, телеф. 52. Общ. основано въ 1834 г. и состоитъ подъ непосредр. покровит. Ихъ Императорскихъ Величествъ и нах. въ Вѣд. учр. Импер. Маріи. Дѣйств. члены вносятъ ежегодно въ кассу не менѣе 10 руб.

Почетный Предсѣд. Кіевскій, Подольскій и Волынский ген.-губерн. ген.-адъют. Ф. Ф. Треповъ.

Учрежденія Общества.

Сулимовск. пансіонъ. Анненковская 14.

Руководъльная школа. Анненковская 16 (женская).

Ремесленная школа. Универс.-Круглая 6.

Двуклассное училище. На Трухановомъ Островѣ.

Домъ бѣдныхъ привиллигированнаго сословія. Лютеранская 16.

Домъ бѣдныхъ разнаго сословія. Университ.-Круглая 6.

Библиотека. Анненков. 16.

Дешевыя квартиры и Сулимовск. дворы. Анненковская 14/16.

Прачешная. Анненков. 16.

Сулимовск. пекарня. Анненковская 14.

1-я Сулимовская столовая. Анненковская 14.

2-я М.-Благовѣщенск. столовая. М.-Благовѣщенск 118.

3-я Подольская столовая. Александр. пл. 10.

Дачи Общества. Въ пос. Екатериновка и въ Пущѣ-Водидѣ.

Участки по Биб.-Бульвару. Поч. Завѣд. уч. с. с. Костюшко Л. Ф.

Землемѣръ. Миклашевскій П. Ф. Фундуклеевск. 31/27.

Врачи сост. при Учр. общ. По главн. Э. Н. Неезе Крещатикъ 45, Приним. отъ 11-12 и 3-4 ч. По внутр. болѣзн. В. П. Мачъ М.-Благовѣщ. 99. Врачи гомеопаты: I. I. Березницкій Владимирская 38. А. П. Зеленковъ.

Безплатн. болѣн. и лечебн. им. гр. Пинатьевой. Левашевская 15. Поч. попеч. д. с. с. С. С. Могилевцевъ.

Кіевское мѣстное управленіе Россійск. Общ. Краснаго Креста. Николаевская 2, телеф. 86. Предсѣд. ген.-адъют. Ивановъ Н. I.

Кіевская Маріинск. Община сестеръ милосердія Россійск. Общ. Краснаго Креста. М.-Благовѣщенск. 75. Предсѣд. Маврина В. В.

Попечит. о домахъ трудолюб. Гоголевская 34. Попеч. находит. подъ Август. покров. **Государыни Императр. Александры Феодоровны.** Предсѣд. правл. Черницкій Н. II. Гоголевская 37.

Кіевскій домъ трудолюбія. Гоголевская 39, телеф. 921. Смотрит. Тимашевъ А. А.

Общ. лечебница для хроп. болѣн. дѣтей въ г. Кіевъ Вѣд. Импер. Человѣкъ. Общ. Козловская 3/5, тел. 511. Предсѣд. Лихарева С. А.

Кіевское губериск. попеч. дѣтск. пріютовъ Вѣд. учр. Имп. Маріи. Паньк. у Ник.-

Ботанич. 2/16, телеф. 919. Предсѣд.—Губернаторъ. Попечит. Турчанова А. П.

Александровскій дѣтскій пріютъ. Хоревая уг. Конст. 8/6. Директоръ пріюта Воскресенскій П. П. Андреевск. снуетъ 38/36. Смотрит. Е. В. Войнарская.

Маріинскій дѣтскій пріютъ Паньковская уг. Н.-Бот. 2/16. Директоръ пріюта Григоровичъ Барскій К. П. М.-Житомирская 7. Смотрительница Богдановичъ А. А.

Дѣтскій пріютъ имени Императора Александра II. Овручская 2. Директоръ Шестаковскій П. А. Тарасовская 28. Смотритель Луковскій А. А.

Подольскій дневной пріютъ Туровскія 26. Надзирательница М. С.

Пріютъ „Ясли“ Земск. управл. Кіевской губ. Директоръ д-ра Глицка А. В.

Общ. скор. помощи нуждающ. учаш. въ высшихъ учебн. завѣд. г. Кіева. Предсѣд. пр. Эйхельманъ О. О. Святошино, Сѣверная с. д.

Столовая Общ. скорой помощи уч. Высш. учебн. завѣд. г. Кіева. Фундукл. 22. Предсѣд. Микулинъ д. с. с.

Общ. вспомош. нужд. уч. Кіевск. 1-го Реального учили. Предсѣд. д. с. с. Турчаниновъ П. А. зд. училища.

Общ. вспомош. нужд. уч. Кіевского 1-го Коммерч. уч. Предсѣд. Марголинъ Д. С.

Общ. воспом. нужд. уч. Минист. женск. гимназій. Предсѣд. Стороженко Н. В. при перв. гимн.

Петропавл. попеч. о нужд. воспит. Духовн. Семинарии.
Предсѣд. Архим. Амвросій.

Общ. воспом. нужд. уч. Кіевск. хор. учил. М. Н. Ш. Николаевс. 4. Предсѣд. Дьяковъ О. Л.

Кіевск. отд. попеч. Маріи Александр. о слѣпыхъ. Институт. 29. Предсѣд. д. с. с. Бабиковъ Л. Я. Виноградн. 14.

Римско-Католич. благотворит. общ. М.-Житомирская 8. телеф. 17-88. Предсѣд. Комарницкій К. С. М.-Житомирская 4. Учрежд. Общ. М.-Житомирская 8.

Евангелич. Благотв. Общ. Предсѣд. пасторъ Юнгерь Г. Г. Лютер. 21.

Французск. благотв. Общ. Прорѣзн. 12. Предсѣд. Балаховскій Д. Г.

Дневн. пріютъ для дѣтей рабоч. класса. М.-Благовѣщ. 3. Предсѣд. Глинка С. В.

Дневные пріюты:

Новостроеискій. М.-Благовѣщ. 3. Попечительница Костяковская А. И.

Подольскій—Туровская 26. Пенечит. Панафидина М. И.

Звринецкій — Печерская 39. Попечительница Вернеръ Е. И.

Шулявскій — Гоголевская 39. Попечительница Новицкая О. И.

Еврейскій—Н.-Валъ 61. Попечительн. Мандельштамъ С. И.

Общ. покровит. лицамъ отбыв. наказ. и дѣтямъ безпріютн. Предсѣд. Сикорскій П. А. Б.-Подвальная 15.

Евангелич. женск. общ. Предсѣдательн. Гаусманъ Г.

Общ. призрѣн. служ. на Ю.-З. ж. д. при Управленіи Театральная 8. Попеч. гр. Витте С. Ю.

Общ. труд. пом. для инт. женщ. М.-Житомирская 16.

Общ. подаянія медиц. и мат. пом. бѣдн. рожениц. Н.-Валъ 33, телеф. 20-08.

Общ. вспомош. студ. Университета Св. Владимира. Гимназическая 3. Предсѣд. Волковичъ Н. М.

Общ. вспомош. студ. Политехнич. Инст. Императора Александра II. Предсѣд. Мукунинъ А. А. Кудр. 33.

Общ. вспомош. студ. Кіевск. Коммерч. Инст. Предсѣд. Бояршиновъ С. М. Б.-Подвальная 16.

Попеч. Общ. Владим. Кад. Корп. Предсѣд. Семашкевичъ Е. Е.

Общ. воспом. нужд. уч. 1-й Кіевск. Гимнази. Предсѣд. Стороженко Н. В. директ. гимн.

Общ. воспом. нужд. уч. 2-й Кіевск. Гимн. Предсѣд. Самойловичъ Н. Я. д. с. с.

Общ. воспом. нужд. уч. 3-й Кіевск. Гимнази. Предсѣд. директоръ Бодянскій П. Н.

Общ. воспом. нужд. уч. 4-й Кіевск. Гимнази. Предсѣд. Якиммахъ А. М.

Общ. воспом. нужд. уч. Кіево-Печерск. 5-й Гимнази. Предсѣд. Карнинскій К. Т.

Богадѣльни и пріюты г. Кіева.

Богадѣльни имени Дестерева. Старо - Житомирская дорога, за тюрьмой № 9. Директоръ ген. Маленко К. М.

Богадѣльня для мѣщанъ г. Кіева. Троицкая пл. 2. Предсѣд. Піотровскій Д. М.

Сиротскій домъ. Рейтерская 22. Смотрит. и завѣд. дом. Разнатовская С. М.

Пріютъ для дѣтей воинскихъ чиновъ имени Е. И. В. Наслѣдника Цесарев. Алек-

сія Николаевича. Б.-Дорогожицкая 81, телеф. 15-67. Предсѣд. (вакансія), вице-предсѣд. Драгомирова О. С.

Безплатн. ночл. пріютъ Терещенко *Θ. Л. Н.-Валь* 49, телеф. 20-02. Попеч. Терещенко Н. В.

Пріютъ для слѣпыхъ и неизлѣчимо больн. при Покровскомъ Монастырѣ. Львовская 46.

Музыкальные Общества.

Кіевск. Отдѣл. Императорск. Русск. Общ. Музыкальн. пр. с. д. № 6, телеф. 174. И. о. предсѣд. Богдановъ Н. А. Фундукл. 23.

Кіевское Нѣмецкое Общ. Крещатикъ 48. Предсѣд. Теуфель А. Ю. Меринговск. 8.

Союзъ драматич. музыкальн. писат. Б.-Житомирская 34. Уполномоч. союза Бачинскій З. А. Гоголевская 38.

Кружокъ молод. муз. силъ. Собр. происход. въ муз. школѣ Лысенко, Б.-Подвальная 15.

Культурные Общества.

Юно-Западн. Общ. трезвости. Львовская пл. при чайн. Ю.-З. О. Т. Предсѣд. Сикорскій П. А. Б.-Подвальная 15.

Общ. содѣйствія начальному образованию. Бывшая коммисія народн. чтеній. Б.-Кудрявская 26, Народная Аудиторія. Общ. устраиив. по воскр. народн. чтенія и популярн. лекціи для взросл. (вечер.) и для дѣтей (утр.). По будн. дн. лекціи въ зданіи народн. аудиторіи Б.-

Кудрявская 26. По субботамъ концерты въ Народн. Аудиторіи. При Общ. складъ картинъ для волшебн. фонарей, которыя даются на прокатъ. Предсѣд. с. с. Лубенець Т. Г.

Общ. распростр. коммерч. образов. въ г. Кіевѣ. Б.-Кудрявская, при женск. торговой школѣ. Основано въ 1896 году. Попечительство сов. Кіевск. торг. школъ и классовъ общ.

*Кіевск. отд. Общ. распро-
страненія просвѣщ. между
евреями въ Россіи.* М.-Жито-
мирская 20, телеф. 13-01.
Предсѣд. Мандельбергъ Л. Э.
Общ. содержатся: Библио-
течи.; Народн. дѣтск. садъ
на Подолѣ; на Б.-Васильк.
81; Субботняя школа для
взрослыхъ населенія гор.
Кіева при еврейск. двухкл.
уч. имени Бродскаго С. П.
Кузнечная 69. Канцелярія
отдѣл. и библиотеки откр.

отъ 4 до 9 ч. вечера, книги
выдаются бесплатно.

*Кіевск. Подольск. женск.
кружокъ.* Фундукл. 26. Откр.
съ 11-1 ч. дня. Предс. Кноль
Г. А. Стольпинская 45.

*Кіевскій гор. комитетъ по-
печительства о народн. през-
вости.* Предсѣд. с. с. Лубе-
нецъ Т. Г. Канцел. комите-
та Лукьяновск. пл. Лукья-
новскій народный домъ. От-
крытъ отъ 7 ч. утра до 9
ч. вечера.

Учрежденія комитета.

*Лукьяновскій Народный
Домъ.* Лукьяновск. пл., тел.
886. Въ народн. домѣ слѣд.
учрежденія:

Столовая—откр. отъ 10
ч. утра до 9 ч. вечера. Обѣ-
ды 5 и 25 коп.

Чайная—откр. отъ 6 ч.
утра до 10 ч. вечера. Пор-
ція 5 и 10 коп.

Ночлежный пріютъ—откр.
отъ 7 час. веч. За ночл. съ
чел. 3 коп.

Завѣжій дворъ—За стоян-
ку съ лошадыю съ водою
4 коп.

Вечерніе классы—для взрос-
лыхъ женщинъ 1) классъ
общеобр. по прогр. одно-
классн. учил. 2) Классъ ру-
кодѣлія. Народное чтеніе
ежедн. въ 5 ч. дня.

Кинематографъ—откр. по
воскр. и праздн. днямъ отъ
5 ч. до 10 ч. вечера. Цѣна
10, 20 и 30 коп.

Библиотека читальня—от-
крыта съ 9 ч. утра до 9 ч.
вечера. Чтеніе въ читальнѣ
безпл., при выдачѣ книги

на домъ по 5 коп. въ мѣс.
отъ книги, залогъ 1 рубль.

Книжный складъ—Всѣ на-
глядн. пособія необходим.
для низжихъ, средн. школъ,
каталоги бесплатно.

Театръ на 550 чел. Цѣны
мѣст.: въ театрѣ отъ 50 к.
до 1 р. 50 к. и верхн. яр.
отъ 15 коп. до 45 к. со вклю-
ченіемъ благотв. сбора.

Амбулаторія—Пріемъ
больн. раб. отъ 6-8 ч. веч.
Безплатн. выдача медорог.
лѣкарствъ.

Завѣд. дом. Петровскій Н.
Н. Б.-Дорогож. 41.

*Подольская народная чай-
ная*—На берегу Днѣпра. От-
крыта только во время на-
вигаци.

Галицкая—Уг. Златоуст.
и Галицк. базара. Завѣд.
Козубъ М. Г.

Шулявская—Бр.-Литовск.
шоссе 54. Завѣд. А. С.

Печерская—Милліон. 12.
Завѣд. Щербина В. П.

Бессарабская—Бассейная
12. Завѣд. кап. Ланге.

Курневская — Кирилловская 9. Предсѣд. Роминскій Р. Р.

Житнеторская — Н.-Валь 13. Предсѣд. Гловацкій П. А.

Общ. равноправія польск. женщинъ. Прорѣзная 21. кв.

1. Предсѣд. Пешинская Е. Фундукл. 26.

Кіевск. Общ. бухгалт. и конторщиковъ. Александровская 43. Предсѣд. (вакансія), секрет. Клячко Л. С. Александровск. 37.

Сельско-хозяйственные общества.

Общество сельскаго хозяйства и сельско-хозяйственной промышленности. Лютеранская 11, тел. 818. Предсѣд. Давыдовъ Г. Л. Рейтерская 11/13. При общ.: Химич.-агрономич. лабораторія, Посредническое бюро Завѣд. Поплавскій Ц. П. Лютеранская 11. Сельско-хозяйст. курсы кіевск. общ. сельскаго хозяйства. Директоръ проф. Ключаровъ А. В. Владимирская 52.

Южно-Русское Общество поощренія земледѣлія и сельской промышленности. Правленіе и складъ—Фундуклевская 46, телеф. 307. Предсѣд. правл. Шестаковъ М.

П. Кузнечная 8. Завѣд. лаборат. и опытн. полями магистръ сельск. хозяйства Франкфуртъ С. Л., завѣд. этомолог. ст. В. П. Поспѣловъ; редакторъ журнала «Хозяйство» Шестаковъ М. П.

Императорское Россійское Общ. рыболовства и рыбоводства. Александр. 6, тел. 380. Предсѣд. д. с. с. Снѣжковъ Г. Г. Секретарь Фалѣевъ И. Н.

Южно-Русское Общ. пчеловодства. Нестеровская 15, тел. 27-56. Предсѣд. совѣта Ващенко В. Ѳ. Нестеровская 15.

Акціонерныя общества.

Кіевск. Общ. водоснабженія. Уг. Николаевск. и Ольгинской ул. 1/2, телеф. 146. Предсѣд. Правленія Брейтманъ А. С. Б.-Бульваръ 5. Директоръ—Алексѣевъ П. П. Фундуклев. 52 и Погребинскій М. Г. Пушкинская 35. Управляющій водосн. Эссенъ Ф. Ф. Александровская 20.

Бердичевское Общ. водо-

снабжения. Александровская 43. Директоръ-распоряд. Кауфманъ Л. Я. Пушкинская 37.

Кіевское газовое общество. Кузнечная 52, тел. 24. Директовъ Брейтманъ А. С. Б.-Бульваръ 5.

Управление Кіевск. городск. канализаціи. Прозоровск. 21.

Общ. Кіевск. городск. желѣзной дороги. Николаевск.

1, телеф. 326. Предсѣд. Марголинъ Д. С.

Агентство международин. спалн. вагоновъ. Николаевская 5, телеф. 14-31. Продажа спальныхъ мѣстъ и билетовъ открыта отъ 10 до 12 ч. въ пр. дни, въ будніе дни до 4 ч. дня. Начальн. агентства Шевчинъ П. У. Михайловскій пр. 14.

Добровольный флотъ. Отправка грузовъ на Дальній Востокъ. Представит. Новиковъ Н. И. Полцейская 4.

Мѣстное управленіе соединенныхъ пароходн. общ. Александровская 36, телеф. 20-23. Директоръ-распоряд. Марголинъ Д. С. Ольгинская 2.

Управленіе пароходн. общ. «Общ. пароходства по Днѣпру и его притокамъ и 2-е пароходн. общ. по Днѣпру и его притокамъ». Александровская 36, телеф. 20-18. Управл. пароходств. Лишневскій А. Ф. Александровская 36. Уполномоч. общихъ общ. Марголинъ Д. С. Ольгинская 2.

Русское общ. пароходства и торговли. Кіевское агентство. Николаевская 3, телеф. 95. Агентъ—Бурштейнъ М. Ю. Фундуклеев. 33/34.

Пароходн. общ. «Кавказъ и Меркурій». Караваевская 4, кв. 2, телеф. 627. Управляющій Кіевскою конторой Розенфельдъ А. Н. Пушкинская 43.

Сверное пароходн. о-во. Кіевское агентство. Биб.-Бульваръ 7, кв. 14, телеф. 119.

Завѣдующ. агенствомъ Аквисонъ С. И. Биб.-Бульв. 7-Пароходство Ш. и Э. Карпачиницкихъ. Кіевск агенство. Биб.-Бульв. 7, телеф. 119.

Пароходн. транспортн. и страхов. бюро Аквисонъ С. И. Б.-Бульваръ 7, тел. 119.

Южно-Русск. Днѣпр. Метал. О-во. Крещатнкъ 12, телеф. 11. Довѣрен. Ковалевскій С. В.

О-во машино-строит., мѣдно-котельнаго и чугуно-литейнаго завода М. К. Шиманскаго. Б.-Дорогожицк. 30, телеф. 535. Директоръ-распоряд. Шиманскій М. К. Б.-Дорогожицкая 28.

Контора Аки. Общ. Мальцовскихъ зав. Набер.-Крещатик. 8, телеф. 21-88. Управляющ. Мильвидъ К. Ю. Николаевская 17.

Аки. О-во Кіевск. чугунолит. и Механическ. завода «Ауто». Керосинная 19. Директоръ завода Гольцфресеръ Э. Э. Керосинная 19.

Аки. О-во Брянскаго рельсопроката и желѣзо-дѣлат. завода. Кіевск. агентство. Фундуклеев. 32, телеф. 19-92. Завѣд. Скаржинскій Б. А.

Аки. О-во «Проволока» Кіевск. отд. Николаевск. 17.

Южно-Русское Т-во торг. бывш. М. П. Дежеревъ. Ильинская 14, телеф. 20-04. Совлад. Карнѣевъ Я. Я., Масленниковъ А. А. и Куць-Тулуповскій В. П.

Аки. Общ. «Бр. К. и А. Вюрлеръ». Крещатикъ 3, телеф. 276. Директ.-распоряд. А. Я. Вюрлеръ.

Аки. общ. машино-строит. и котельн. завода «Гретеръ и Криванекъ». Заводъ—Шулявка, дачн. линия 9, телеф. 83. Правленіе—Институтск. 18, телеф. 70. Директора: Гретеръ Я., Стефанъ Ф. Л., Чешликъ Э. М.

Аки. общ. машино-стр. завода «Прогрессъ». Киевская контора Крещатикъ 3.

Торгово-пром. общ. В. А. Долинскій. Крещатикъ 22.

Аки. общ. «Артуръ Копель». Киевское отдѣленіе, Фундуклеевская 24, тел. 679. Представит. Тененбаумъ Л. Я. Фундуклеевская 4.

Аки. общ. провол.-извод. и механ. завода. Кузнечная 50, тел. 90. Приемъ отъ 10 до 2 и отъ 4 до 7 ч. вечера.

Южно-Русскій машиностр. заводъ. Жилианская 107, тел. 10-54. Управляющ. дѣлзми А. О. Альтшиллеръ. Кузнечн. 24, телеф. 51.

Аки. общ. Киевскій «Ауто-Гаражъ». Грунау и К-о. Фундуклеевская 68.

Русское общ. «Всеобщая Компания Электричества». Киевское отдѣл. Прорѣзн. 17. Управл. коммерч. отд. Э. Э. Вельгосинскій; управл. техн. отд. Г. А. де-Поборъ-Краснодембскій; инженер. Г. М. Городецкій; бухгалтеръ Э. Э. Шубертъ.

Киевское электр. Аки. общ. Основной капиталъ 6,000,000 руб. Прорѣзная 11. Приемъ отъ 10 до 2 ч. дня, кромѣ воскр. и праздн. дней, касса и агентская откр. отъ 9 до 4 ч. дня, тел. правл. 12-11, телеф. для абон. и дежурн. 3-24. Предсѣдатель правлен.

Менкгофъ Р. В. Директора: коммерч. Г. Л. Эйгнеръ Владимирск. 51; технич. М. Э. Брандъ Мар.-Благовѣщенская 89.

Елисаветградское электр. общ. Правленіе въ Киевѣ, Александровская 43. Директоръ-распоряд.—Кауфманъ Л. Я. Пушкинск. 37.

Аки. общ. механ. заводовъ «Борманъ Шведе и К-о». Николаевск. пл. 4 д. Дьякова. Предсѣдатель Э. Ф. Яворскій Николаевск. пл. 4.

Русское общ. «Шуккертъ и К-о». Пушкинская 6, тел. 78. Управляющій—инж. Сливинскій С. А. и инж. техн. Фридендеръ М. В.

Аки. общ. «Фильтертъ и Лядина». Фабрика Бр.-Литовское шоссе 6. Правленіе Лютеранская 2, телеф. 280.

Товар. «Ж. Блокъ». Киевское отдѣленіе, Фундуклеевская 32, телеф. 4-36.

Товар. Дилятк. писче-бум. фабр. Прорѣзная 17, телеф. 61. Торг. скл. Гостинный рядъ 14.

Товар. печати. дѣла и торг. «И. Н. Кушперовъ и К-о». Караваевская 5, тел. 89. Директоръ Михайловскій С. Н.

Типопр. Аки. общ. «Н. Т. Корчакъ-Новицкій въ Киевѣ». Меринговская 6, телеф. 241. Директора: Корчакъ-Новицкій Н. Т., Корчакъ-Новицкая Е. Ф., Савченко С. Н.

Товар. Киев. Пивовар. зав. Кирилловская 41, тел. 20-59. Дир. - распорядит. Бродскій М. С.

Южно-русск. общ. пивовар. зав. Жилианск. 47, телеф. 191.

Дир.-распор Бродскій Л. О.
Общ. для торг. минеральн.
топл. Донецк. бассейна «Продуоль».
Бибиц.-Бульваръ 10,
тел. 17-68 и 35-76. Управл.
Вилькошевскій Н. Л. Биб.-
Бульваръ 8.

Аки. общ. «Карбоникъ».
Владимирско-Лыбедская 17,
телеф. 681. Директоръ Я.
Ю. Якубовскій Кузнечн. 118.

Общ. масл.об. зав. «Бр. Лурье и Ко».
Кирилловская 98,
телеф. 21-35. Директ. Лурье
П. Д.

Товар. нефт. произв. «Бр.
Нобель». Правленіе — Нико-
лаевская 2, телеф. 522. Скла-
ды: Бр.-Литовск. шоссе 1 и
Б.-Васильк. 43, и 182.

Аки. общ. «Мазутъ» нефт.
и торг. общ. Кіевская кон-
тора, Лютеранская 6.

Кіевск. цем. зав. «Форъ».
Кирилловская 103, телефонъ
30-03. Директоръ-Базилевъ
А. В.

Предст. общ. Выксунск.
горныхъ завод. Биб.-Бульваръ
7, телефонъ 22-53. Предсѣд.
Геренротъ С. А.

Южно-Русск. общ. торговли
ант. тов. Безаковская 16,
телеф. 76. Директоръ Чер-
винскій А. С. «ЮРОТАТ».

Франц. общ. дубов. экстрак-
товъ. Правленіе въ Парижѣ.
Заводъ въ Кіевѣ, на Куре-

невкѣ. Дир.-распор. и главн
уполн. Ведлѣсь А. Г.

Аки. общ. Южно-Русск.
порох. завода. Правленіе.—
Б.-Подвальная 8, телеф. 13-60.
Директоръ правл. Бродскій
М. С.

Кіевск. техн. складъ т-ва
«Проводникъ». Крещатикъ 23,
телеф. 15-85.

Товар. фабр. А. Сіу и Ко.
Александровская 93. Упр.
Яковлевъ Н. А.

Аки. общ. произв. мебели
«Я. и Г. Кохъ и Ко» Мага-
зинъ—Крещатикъ 14.

Аки. общ. Жирард. Мануф.
Гелле и Дитрихъ. Крещ. 20.

Аки. общ. табачн. фабр.
«Соломонъ Коленъ». Б.-Буль-
варъ 74. Директоръ-распор.
Когенъ А. М. Лютеранск. 4.

Аки. общ. Деміевской фабр.
шоколада и конф. «Вален-
тинъ Ефимовъ». Кіевъ—Де-
міевка, телеф. 516. Директ.-
распор. Вюрглеръ А. Я. Ка-
раваевская 4, телефонъ 16
и 28.

Аки. общ. пробочн. фабр.
«Викандеръ и Ларсонъ». Кре-
щатикъ 43. Упр. Югансонъ
А. Г.

Аки. общ. льсон. заводовъ
системы Юліузе Рютіеръ въ
Россіи. Николаевск 15. Упол-
номочен. Гуревичъ Г. Е.

Спортивныя Общества.

Юго-Западн. общ. поощре-
нія рысист. конно-заводства.
Крестовый пр. 7, телефонъ
9-12 Ипподр. общ. на Эсплад-
номъ плацу. Президентъ ин-
лейт. Здановичъ А. П.

Кіевск. отд. Император-
скаго о-ва размноженія охотн.
и промысл. животн. и пра-
вильн. охоты. Крещатикъ 22.
Предсѣд. Кобецъ А. В. Сы-
рецкая 5.

*Кіевское Русское 0-во прав-
вильн. охоты.* Крещатикъ 50,
телефонъ 17-85. Предсѣдат.
Леплинскій К. М. Б.-Подваль-
ная 21.

*Кіевскій клубъ автомоби-
листовъ.* Крещатикъ 22, те-
лефонъ 30-85. Предсѣд. ген-
отъ-кавалеріи В. А. Сухом-
линовъ.

Польское гимнастич. 0-во.
Театральная 4, тел. 13-39.
Предсѣд. Э. В. Герсе. Люте-
ранская 31.

*Кіевскій клубъ охотн. и
стрѣлк.* Крещатикъ 42. Пред-
сѣд. Леплинскій К. М. Б.-
Подвальная 21.

Гимнаст. 0-во «Соколъ».
М.-Васильковская 7. Пред-
сѣд. Вондракъ В. І. Стрѣ-
лецкая 1-б.

*Польскій круж. гребного
и пар. искусства.* Лодочная и
моторная пристань Добро-
вольскаго, за купальнями.

*Русское 0-во голубиного
спорта.* При 6-мъ санерномъ
баталліонѣ, Московская 22,
телеф. 17-32.

Кіевскій Яхтъ-Клубъ. Лѣт-
нее помѣщ. Яхтъ-Клуба на
Трухановомъ островѣ, зим-
нее—въ дворянскомъ собра-
ніи, Крещатикъ 29. Почет-
ный командоръ Его Импер.
Выс. Вел. Кн. Александръ
Михайловичъ; командоръ
Страусъ А. С.

*Кіевское 0-во Воздухопла-
ванія.* Нарарьевская 7, те-
леф. 19-52. Предсѣд. общ.
ген. Н. В. Рузскій Лютеран-
ская 15.

Страховыя Общества.

*Государственное страхова-
ніе жизни.* Институтская 9.
Откр. кромѣ праздниковъ,
отъ 11 до 2 ч. дня. Контр.
Рогали-Левницкій Ф. И. Б.-
Кудрявская 30.

*Кіевск. комисія Исп.
страх. 0-во* Прорѣзная 2, те-
леф. 14-53. Предсѣд. Пота-
повичъ Ф. П.

*Правленіе общ. взаимн.
страх. отъ огня имущ. въ г.
Кіевъ.* Крещ. 52, тел. 250.
Предсѣд. прав. гор. голова
П. Н. Дьяковъ.

*Варшавское страх. отъ
огня общ.* Прорѣзн. 2, тел. 475.
Гл. представ. Шосткевичъ
С. С. Фунд. 44.

*Кіевское главное агентство
Сѣвернаго страх. общ.* Алек-

сандровская 47, телеф. 218.
Глав. агенты: Л. П. Вайн-
штейнъ Александровская 47;
Д. П. Вайнштейнъ Яросла-
вская 47.

Страховое общ. «Якорь».
Николаевская 11, телеф. 18.
Откр. отъ 10—4 ч. дня. Гл.
предст. Г. А. Левинъ Ник. 11.

*Кіевское главн. аг. Москов.
страх. отъ огня общества.*
Николаевская 3, телеф. 95.
Глав. аг. Буриштейнъ М. Ю.
Фундукл. 33/34.

*Кіевск. общ. Взаимн. Страх.
Сахароз.* Крещ. 48, тел. 117.
Предсѣд. сов.—гр. Браницкій
В. А.

Страховое общ. «Россія».
Крещатидъ 25, телеф. 69.
Откр. отъ 10 до 4 ч. дня.

Завѣд. Коппе Н. П. Золото-
вор. 7.

*Кіевск. главн. агентство 1-го
Россійскаго Страх. Общ. учр.
въ 1827 г. Страх. отъ огня.*
Крещатикъ 28, телеф. 18-27.
Уполномоч. Шестаковъ М. П.
Кузнечная 8.

*1-е Россійское Страх. общ.,
учр. въ 1827 г. Кіевское отд.*
Страхованіе жизни. Креща-
тикъ 28, телеф. 16—12. Зав.
Трахтенбергъ И. В. Креща-
тикъ 28.

*Общ. Взаимн. Страхос.
жизни «Нью-Йоркъ».* Ник. 12,
телеф. 870. Часы приѣма:
10—5 ч. дня. Управл. округ.
Альфредъ Карл. Стембергъ
Крещатикъ 38.

*Гл. Агентство Страхос. общ.
«Вола».* Лютеранская 2.
Упр. Л. В. Брандусъ.

Страх. Т-во «Саламандра».
Кіевское отд. Крещатикъ 28,
телеф. 14—50. Уполномочен.
Добрый А. Ю. Управляющій
Годкевичъ А. М. Крещ. 28.
Губерніи: Кіевск., Волынск.,
Подольская, Полтавская и
Черниговская. Тел. конторы
10-26.

2-е Россійское Страх. О-во.
Учр. въ 1835 г. Инстит. 13,
телеф. 329. Главн. представ.
Г. П. Шлейферъ Институт-
ская 13.

*Россійское О-во «Жизнь»
застр. капитал. и доходовъ.*
Николаевск. 3, телеф. 885.
Главн. прест. Конарскій Б.
Р. Тарасовская 1.

*Кіевск. отд. С.-Петербур.
о-во Страхованій.* Институт-
ская 3, телеф. 209, телеф.
кабин. гл. инсп. 23—63.
Инспекторъ Ф. П. Потапо-
вичъ Лютеранская 9.

*Россійское Транспортное и
Страх. О-во.* Крещатикъ 5,
тел. 14-95. Гл. инж. Гальпе-
ринъ А. М. Новая 3.

*«Кіевское Коммерческ. Аген-
ство».* Б.-Бульваръ 54, тел.
15-51. Влад. фирмы Нови-
ковъ Н. П.

*Восточное о-во товарн.
складовъ.* Николаевская 1,
телеф. 723. Гл. предст. Ви-
ленскій Э. В. Николаевская
пл. 4.

*О-во страх. жизни «Забот-
ливость» и страхов. отъ нес-
частныхъ случаевъ.* Приѣмъ
отъ 10—4 ч. дня. Прорѣз-
ная 2, телеф. 19-00. Входъ
съ Музыкальнаго пер. Гл.
представит. Езиоранскій В. К.
Крещатикъ 28.

*Французское О-во страх.
жизни «Урбэнъ».* Крещ. 48,
телеф. 117. Инспекторъ В. С.
Вейнтроубе. Гл. представит.
Шварцъ В. А.

*Кіевское О-во Взаимнаго
Страх. отъ несчастн. случ.*
Крещатикъ 5, телеф. 540.
Предсѣд. пр. Чарнецкій М. А.
Овручская 25.

Страх. о-во «Русскій Лойдъ»
Отдѣленіе для губерній:
Кіевской, Подольской, Во-
лынской, Черниговской, Пол-
тавской, Херсонской, Бесса-
рабской, Мннской и Могил-
евской. Николаевская 2,
телеф. 14-52. Управляющій
М. П. Пташкинъ Ольгин-
ская 3.

*Главн. Агентство Генераль-
наго О-ва страхованія жизни
и пожизн. доходовъ.* Нико-
лаевская 1, телеф. 11-69. Гл.
агентъ А. Н. Шефтель.

Первое Взаимное О-во страх. жизни. Киев. агенство Институтская 18.

О-во Взаимн. страх. отъ огня имущ. землевладельци. Киевск., Подольск. и Волинск. губ. Николаевск. 4, тел. 818. Предсѣдатель совѣта Я. В. Тарновскій Золоторотск. 2.

Агенство Сѣверо-Германскаго Лойда. Лютеранская 1. Агентъ Шлезингеръ А.

Глав. агенство Русскаго

Страх. Общ. «Помощь». Николаевская 3, телеф. 95. Гл. аг. Бурштейнъ М. Ю. Фундуклеевская 33/34.

Общ. взаимн. стр. поств. отъ градобитія. Пушкинская 31. Инсп.-аг. Ретбергъ П. М.

«Русь» страх. общ. Киевск. гл. представительство Крещатикъ 27, телеф. 35-79. Гл. представ. Брейтманъ А. С. Б.-Бульваръ 5.

Клубы г. Кіева.

Дворянскій клубъ. Крещ. 29, тел. 395. Старшины: Брунъ В. А., Давыдовъ Д. Л., Кольчевскій Н. З., Козаковскій К. В., Слотвинскій В. В., Хижняковъ П. М.

Собраніе домовладѣльцевъ. Крытый рынокъ, Бессарабка, тел. 839. Предсѣдат. Позняковъ Г. П. Нестеровск. 19.

Коммерческій клубъ. Крещатикъ 1, телеф. 498. Пред. Силинъ В. П. М.-Житомирская 5.

Кіевское Русское Купеческое собраніе. Александровская 16, телеф. 28. Предсѣд. Дитятинъ Ф. Г. Борисоглѣбская 12.

Кіевское Общ. собраніе. Б.-Владимирская 45, телеф. 18-57. Предсѣд. Лубковскій Р. К. М.-Благовѣщ. 74.

Кіево-Печерское военное собраніе. Московская 7, телеф. 536. Предсѣд. ген.-м. Третьяковъ Н. А.

Общ. Собраніе «Конкордія». Пушкинская 1, тел. 17-47.

Предсѣд. Бродскій Л. П. Екатерининская 9-

Кіевское Польское Общ. собр. «Ониво». Крещатикъ 1, телеф. 12-08. Предсѣд. Червинскій А.

Клубъ «Родина». Владимирская 42, тел. 25-77.

Клубъ служащ. г. Кіева. Крещ. 7. Предсѣд. Шейнфайнъ Г. С.

Клубъ Охотниковъ. Крещатикъ 42, телеф. 17-85. Предсѣд. Ленлинскій В. М. Б.-Подвальная 21.

Русскій обществ. клубъ. Пушкинская 5/1, тел. 31-92. Предсѣд. Ломакинъ В. М. М.-Житомирская 5.

Подольскій обществ. клубъ. Александровская 95, тел. 498. Предсѣд. Солуха М. М. М.-Благовѣщенская 57.

Клубъ служ. въ кредитн. учр. Крещатикъ 7. Предсѣд. Бояршиновъ С. М. Б.-Подвальная 16.

Клубъ служащ. въ Страх. учр. Прорѣзная 15. Предсѣд.

Коганъ Л. Н. Владимирская 103.

Театральный клубъ. Меринговская 8. Открытъ на зимній сезонъ.

Клубъ Русскихъ Націона-

листовъ. Б.-Васильковск. 14. Предсѣд. Чихачевъ Н. Н. Фундуклеевская 3.

Собрание землевладельцевъ. Фундуклеевская 12. Предсѣд. Прушкевичъ Ш. В.

Медицинскія Общества.

Общ. Кіевскихъ врачей. При Университетѣ. Общ. изд. «Труды О. К. В.» Президентъ общ.—проф. Тритшель К. Г. Тарасовская 5.

Общ. дѣтскихъ врачей. Б.-Кудрявская 20, тел. 952.

Акушерск.-гинекологическое Общ. При Университетѣ. Общ. изд. ежег. «Протоколы засѣд. акуш.-гинекол. общ. въ Кіевѣ». Предсѣд. проф. Муратовъ А. А. Тарасовская 6.

Общ. для борьбы съ чахотк. и бугорчаткой. Тарасовск. 5, телеф. 602. Единовременный чл. взносъ 100 рублей, чл. взносъ для дѣйств. чл. 5 р. въ годъ, для членовъ соревн. 1 руб. Предсѣд. проф. Тритшель К. Г.

Кіевское о-во ревнител. военно-санитарныхъ знаній. Банковая 13, телеф. 22-25. Предсѣдат. д. с. с. Яницкій Ө. Ө. Львовская 42.

Сифилологическое и дерматологич. о-во. При Университетѣ. Предсѣд.—проф. Томашевскій С. П. Михайловскій пр. 35.

Кіевское Хирургич. о-во. При Университетѣ. Предсѣд. проф. Волковичъ Н. М. Караваевская 19.

Россійское о-во ветерин. фельдшеровъ. Правленіе о-ва. М.-Благовѣщ. 42. Общество основано и начало свою дѣятельность въ 1910 году. Цѣль общества: улучшеніе праваго и матеріальнаго положенія ветеринари. фельдшер. Предсѣдатель Горбулинскій М. П. Фундуклеевская 70.

Коммисія медицинскихъ народныхъ чтеній. Засѣдан. происх. въ «Народной Аудиториі», Б.-Кудрявская 26. Предсѣд. прив.-доц. д-ръ Корчакъ-Чепурковскій А. З. Приненская 3.

Общества и кассы взаимопомощи.

Товарищ. взаимпом. офицеровъ Кіевск. округа. Московская 16. Предсѣд.—полк. Завадскій Н. П. Кадетское шоссе 1, здан. кадетскаго корпуса.

С.-Петербургское врач. о-во взаимопомощи. Кіевское отдѣленіе Предсѣд.—проф. Оболонскій Н. А. Б.-Бульв. 36.

Кіевское фармацевт. о-во взаимн. вспомош. Бассейнная

8, телеф. 23-50. Предсѣдат. Терлецкій.

О-во взаимопом. повивальн. бабокъ и фельдшерницъ. М.-Благовѣщ. 5, т. 999. Предсѣд. Полуянская Л. В.

О-во взаимнаго вспомош. наборщикова. Пушкинская 9. Справки и заявленія принимаются кассиромъ ежедневно по четвергамъ отъ 8—9 ч. вечера. Предсѣдатель Гребенко Т. Д. Кузнечная 1-5.

Кіевское о-во взаимопомощ. на случай смерти. Приѣмъ отъ 10—3 ч. дня. Правленіе помѣщ. при Кіевской Конторѣ Государствен. Банка, Институтская 9. Уполномоч. Каплеръ Я. Н. Крещатикск. пр. 3.

О-во борьбы съ злокачественными новообразованиями женскими бол. половой сферы. М.-Благовѣщенская 59, телеф. 9-63.

Психіатр. о-во. При Университетѣ. Предсѣд. проф. Сикорскій И. А. Б.-Подвальная 15.

Офтальмологическ. о-во. При клин. Мандельштама. Предсѣдат. д-ръ Мандельштамъ М. Б.

Одонтологическое о-во. Крещатикъ 3. Зубовр. школа Бланка. Предсѣд. д-ръ Бланкъ Л. С.

О-во для борьбы съ заразными болезнями. Протасовъ Яръ 4, зд. бактер. инстит., телеф. 695. Почетный предсѣдат. Его Выс. Принцъ Александръ Петровичъ Ольденбургскій.

Станція Скорой Медицинской Помощи. Некрасовская

8, телефонъ № 473 и 193. Число членовъ о-ва неограничено, членами могутъ быть лица обоюго пола. Размѣръ членскаго взноса отъ 5 руб. Внесшіе въ кассу о-ва не менѣе 1000 рублей одновременно, именуются членами покровителями о-ва пользуются правами, равными съ почетными членами; вносящіе въ кассу общ. ежегодно не менѣе 5 рублей, именуются единовременными членами. Внесшіе единовременно не менѣе 100 руб., именуются пожизненными дѣйствительными членами. Предсѣдатель—проф. К. Э. Вагнеръ Б.-Кудрявская 25. Инспекторъ—д-ръ Румянцевъ М. К. Кадеское шоссе 24, телеф. 112.

Кіевское о-во ночныхъ врачей, дежурствъ. Дежурства членовъ о-ва въ зданіи городской думы, ежедневно съ 9 час. вечера—до 7 час. утра.

Фармацевтическое о-во. М.-Благовѣщ. 139. Предсѣд.—магистръ фармаціи Марцинчикъ А. А.

Польское медицинское о-во. Б.-Бульваръ 4, телеф. 13-94.

О-во послѣдов. гомеопатіи. Львовская ул. 55.

Юго-Западное о-во ветеринарныхъ врачей. Основано въ 1903 г. Предсѣд. (вакансія), товар. предсѣд. Тавтиридзе Н. С. М.-Благовѣщ. 61—63.

Всесоюзная медицинская касса учрежденная Я. Л. Чистовичемъ. Кіевск. отд. Михайловскій пр. 35. Предсѣдатель Томашевскій С. П. Михайловскій пр. 35.

Кіевское о-во взаимопомощи помощниковъ врачей. Александр. больница. Предсѣдат. Тышковъ А. Н. Димитріевск. 17.

О-во взаимопомощи земледѣльцевъ и лѣсоводовъ съ высшимъ и среднимъ образованіемъ. Лютеранская 11, телеф. 8-18. Предсѣд. Здровевскій Л. И. Дѣловая 11.

О-во взаимнаго вспоможенія учащимъ и учившимъ въ начальныхъ народныхъ училищахъ Кіевской губерніи. Гоголевская 22. Предсѣдатель Левитскій А. А. Крещатикъ 47.

О-во Ссудо-Сберегат. и Взаимопомощи служащ. въ торговыхъ и промышленныхъ заведеніяхъ. Крещатикъ 5. Предсѣд. Вѣчфинскій І. Ф. Нестеровская 31.

Четвертое кіевское о-во квартировладѣльцевъ. Предсѣдатель ген.-м. Павловскій І. Ѳ. Стрѣлецкая 16.

Первое кіевское о-во квартировладѣльцевъ. Предсѣд. д. с. с. Савицкій А. В. Кругло-Универ. 7-а.

Третье кіевское о-во квартировладѣльцевъ. Пушкинская 39, Предсѣдат. Прошакъ - Прочняковъ Н. Ф. Бульонская 69.

Кіевское о-во вспоможенія лицъ занимающихся ремеслен. трудомъ. Предсѣдатель правленія И. О. Шатовъ.

Касса взаимопомощи лекторовъ и учен. Предсѣдатель Мукаловъ Н. Д. Институтская 5.

Касса взаим. прис.-повѣр. Округа Кіевской Судебной

Палаты. Предсѣдат. Богдановъ И. И. Львовская 5.

Еврейская ремеслен. сберег. касса имени С. С. Бродской. М.-Васильковская 18, телеф. 14-22. Предсѣдатель Гольденбергъ А. М. М.-Васильковская 29.

Ссудо-сбер. касса муж. при Кіевскомъ Политехническ. Инстит. Императора Александра II. Уставъ утвержд. 6 мая 1901 года. Распоряд. И. Д. Жуковъ. Зданіе Полит. Института.

Касса взаимопомощи на случай смерти членовъ кіевского второго ссудо-сбер. Товарищества. При 2-мъ ссудо-сберег. товар. Крещ. 48.

Кіевская похоронная касса. Крещатикъ 48. Предсѣдатель Войцѣховскій Д. А. Прозоровская 42.

Касса взаимно-вспомогат. о-ва духовенства кіевской епархіи. Притеско-Никольск. 2. Предсѣдатель Ожеговскій С. М. Лютеранская 14-16.

О-во взаимопомощ. служащ. сахарн. зав. Россійской Имперіи. Крещат. 10, телеф. 3-50 Предсѣдатель инж.-техн. Васильевъ В. И. Терещенковская 11.

Кіевск. о-во взаим. приказч. Крещатикъ 1. Предсѣдатель—П. Г. Дяченко.

Женское о-во взаимопомощи, Лютеранская 8. Предсѣдат.-ца Клейнъ Т. К. Александровская 81.

О-во пенсіонной кассы служ. въ с. х. и с. х. промышленности. Прорѣзная 18, телеф. 14-48. Предсѣдатель Ю. Л. Давыдовъ. Рейтерская 13.

Учебныя Общества.

Кіевская коммисія для разбора древнихъ актовъ. Канцелярія и коммисія Кругло-Универс. 3. Предсѣд. — за-служ. ординарн. проф. Университета Св. Владимира, д. с. с. Иконниковъ В. С. Нестеровская 31.

Общ. естествоиспытателей при Университетѣ. Предсѣдатель — проф. Андрусовъ Н. И. Виноградная 14.

Общ. преподават. естественныхъ наукъ. Засѣданія происходятъ въ 1-ой гимна-

зій или въ 1-мъ Коммерческомъ училищѣ 2 раза въ мѣсяцъ, по пятницамъ. Предсѣд. Добровольскій В. Я.

Кіевскій студенческій кружокъ изслѣдователей природы при Кіевскомъ Университетѣ, Ботанической кабинетѣ. Кружокъ дѣлится на 4 секціи: ботаническую, зоологическую, минералогическую и агрономическую. Предсѣд. правленія — проф. Андрусовъ, Виноградная 14.

Ученныя общества.

Юридическое общество при Университетѣ. Предсѣдат. проф. Демченко Г. В. Тарасовская 10.

Несторическое Общ. Нестора Летописца при Университетѣ. Предсѣд. проф. Кулаковскій Ю. А. Пушкинская 40.

Общ. любителей древностей и искусствъ. Обществу принадлежитъ совмѣстно съ городомъ музей (Александровская 29, противъ Царскаго сада), откр. ежедн. отъ 10 до 3 ч. кромѣ понедѣльниковъ. Предсѣд. Ханенко В. И. Терещенковская 15.

Общ. охраны памятниковъ старины и искусствъ. Почетн. предсѣд. Кіевск., Волынк. и Подольскій ген.-губерн. ген.-адъют. Трещевъ Ф. Ф. Институтск. 40.

Общ. церковно-историческое и археологическое при

Духовн. Акад. Попеч. Высокопреосвященнѣйшій Флавіанъ, митр. Кіевскій и Галицкій. Предсѣд. ректоръ Кіевской Духовн. Академіи, преосвященный Иннокентій, еписк. Каневскій.

Кіевск. отд. общ. ревнителей русскаго историческаго просвѣщенія въ память Императора Александра III. Почетн. предсѣд. Высокопреосвященнѣйшій Флавіанъ, митрополитъ Кіевскій и Галицкій; товарищ. предсѣд. д. с. с. Проценко В. Н. Фундукл. 8.

Студенческій Историко-Этнографическій кружокъ при Университетѣ Св. Владимира. Предсѣд. кружка проф. Довнаръ-Запольскій М. В. Фундуклеевск. 42.

Кіевское Политехническое Общ. Инженеровъ и агрономовъ. В.-Бульваръ 31. Пред-

сѣд. Бутенко П. Э. Чеховскій пр. 6.

Физико-математическ. общество при Университетѣ Предсѣд. проф. Сусловъ Г. К. Тимофѣевская 6.

Кіевское отд. общ. классической филологии и педагогики. Засѣд. общ. происходить въ 1-й гимназій.

Українське товариство. Б.-Подвальная 14, тел. 383. Предсѣд. Грушевскій М. С. Паньковская 9.

Кіевск. отд. Императорскаго русскаго технического общества. Крещатикъ 10, тел. 350. Отдѣлы: архитектурн., механ.-строит., сахарн. фотограф. и электротехнич.

Въ помѣщ. отд. имѣется

библіотека; открыта для членовъ отд. съ 10-3 ч. Предсѣд. проф. Де-Метцъ Г. Г. Столып. 44. Предсѣд. отд.: архитект. Кобелевъ А. В. Владимирская 48; мех.-строит. Коссецкій Ф. С. Владимирск. 37; сахарн. Толпыгинъ М. А. Діонисьевскій пр. 3; фотограф. Петровъ Н. А. М.-Благовѣщ. 74; электротехнич. Страусъ О. Э. Институтская 16/18.

Кіевскій отд. Императорскаго Русск. военно-историч. общ. Предс. ген.-адъют. Ивановъ Н. І. Александровск. 3.

Кіевск. отд. Россійск. теософическ. общ. Б.-Подвальная 26. Предсѣд. Родзевичъ Е. В. Рейтерская 29.

Религіозныя Общества.

Кіевскій отдѣлъ Императорскаго православнаго Палестинскаго общ. Братскій монастырь. Предсѣд. Высокопреосвященнѣйшій митрополитъ Флавіанъ.

Кіевское православное религиозно-просвѣтительн. общ. Б.-Житомир. 9, с. д. Предсѣд.—Иннокентій еп. Каневскій.

Кіевское православное миссіонерское общ. При Кіево-Михайловскомъ монастырѣ. При братствѣ имѣются: епархіальная библіотека, съ бесплатной народной читальней; школа для дѣвочекъ и мальчиковъ; пріютъ для готовящихся къ св. Крещенію. Предсѣд. Высокопреосвященнѣйшій Флавіанъ митропо-

литъ Кіевскій и Галицкій.

Кіевск. общ. евангелическихъ христіанъ-баптистовъ. Уг. Жилианской и Караваевской. Собранія происходятъ для всѣхъ: въ воскр. съ 9 ч. утра и съ 6 ч. вечера, въ понед. съ 8-10 ч. вечера, юношескія обоюга пола по средамъ и субботамъ съ 8-10 ч. вечера, женскія по вторникамъ съ 8-10 ч. вечера. Предсѣд. Хоменко В. О.

Александровское братство при Михайловской церкви. Александровская больница.

Борисоглѣбское братство при Кіево-Подольской Рождество-Предтеченской церкви. Предсѣд. протоіерей Едлинскій М. Е. Борисоглѣбская 10. Дамск. комитетъ. Пред-

сѣд. Лишневская Т. К. Александровск. 36.

Св. Макарьевск. приходск.

братство. При Кіево-Юрковской церкви. Предсѣд. свящ. Бурковский.

Разныя Общества.

Императорское Русск. театральное общество. Гимназич. 1, тел. 113. Уполномоч. въ Кіевѣ Френкель А. А.

Союзъ драматическихъ и музыкальныхъ писателей. Б.-Житомирская 34. Уполномоченный Бачынскій З. А. Гоголевская 38. Приемъ кр. воскр. и праздн. дн., отъ 12-3 ч. дня (Зд. п. тел. окр.); агенты союза. Поповъ В. Н. Предславинская 11. Приемъ ежедн. отъ 10-12 ч. д., Юнкевичъ В. В. Львовская 2/10, пр. кромѣ воскр. и праздн. дней, отъ 4 до 5 ч. веч.

Кіевскій отдѣлъ Россійскаго общ. покровительства животнымъ. Б.-Подвальная 19, телеф. 19-41. Предсѣд. проф. Армашевскій П. Я. Стрѣлецкая 2-б, тел. 19-05. Членскіе взносы: дѣйствит. члены платятъ 5 р. въ годъ; соревнователи 1 р.; общ. принадлежитъ лечебница и образцовая кузница на Заводской ул. № 4. Завѣд. лечебн. ветерин. врачъ Н. Н. Богдановъ Брестъ-Литовск. шоссе 1, приемъ отъ 9-2 и етъ 5-7 час. въ клиникѣ во всякое время, телеф. 785. Центральная амбулаторія Б.-Подвальная 19, приемъ отъ 12 до 2 ч. дня, тел. 19-41. Секретарь Терскій Л. А. Б.-Подвальная 19.

Кіевское общ. любителей

природы. Владимирская 51. Предсѣд. общ. д. с. с. Завитневичъ В. З. Нагорная 3.

Кіевск. вегетарианское общ. Пушкинская 10, телеф. 415. Предсѣд. д-ръ Равиковичъ М. И. Софійская 4.

Кіевск. общ. экспансионистовъ «Verda Stelo». Пушкинская 10, кв. 4. По понедѣльн. и четверг. отъ 8-9^{1/2} ч. веч. Подписка въ члены общ. произв. и справ. выдаются въ книжн. маг. Карла Шепе, Николаевская 9 и въ помѣщ. общ. въ указ. дни и часы. Предсѣд. Шепе К. В., Николаевская 9.

Кіевское вольно-пожарн. общ. Б.-Кудрявская 18, телеф. 709. Предсѣд. Григоровичъ-Барскій К. П. М.-Житомирск. 7.

Правленіе Ирпенскаго вольно-пожарн. общ. Виноградная 11, кв. 1, отд. въ Ирпенѣ Полтавск. 127. Предсѣд. Чернявскій А. В. Илларион. сп. 4.

Святошинское пожарное общ. Святошинъ. Шоссе, с. д.

Экономич. общ. офицеровъ Кіевск. Воен. Окр. Крещ. 43, телеф. 661. Предсѣд. Бородинъ Ф. М. Дикая 5.

Правленіе общ. потребителей служ. ю.-в. ж. д. Нестеровская 32, телеф. 13-35. Предсѣд. Шпицмахеръ В. В.

Кустарное общ. Николаев-

ская 10, телеф. 27-61. Предсѣд. Суковкинъ М. А. Лева-шевская 14.

Кіевскій Губернскій отдѣлъ союза русскаго народа. Б.-Житомир. 9. Предсѣд. проф. Никольскій П. В. Владимир-ская 20/1.

Всероссійск. общ. сагарозаводчиковъ. Правленіе, контро-ля и лабораторія Николаев-ская 3, тел. 3. Предсѣд. гр. А. А. Бобринскій. Завѣд. ла-бораторіей—проф. Жуковъ П. Д. Бр.-Литовск. шоссе 14.

Кіевское фребелевское пе-дагогическое общ. В.-Жито-мирск. 34. Предсѣд. Флеровъ В. А. Столып. 43.

Правленіе еврейскаго эми-грацион. общ. М.-Васильк. 29, телеф. 25-05. Приѣмъ ежедн. кр. субботъ и евр. праздни-отъ 9¹/₂ до 5 ч. П. д. пред-сѣд. д-ръ философіи Юхель-манъ Д. Л.

Общ. разумныхъ развлече-ній. Уполномоченный учре-дит. Бриллиантъ П. М. Б.-Житомир. 24.

Кіевское общ. Друзей мира. Правленіе общ. Столып. 24.

приѣмъ посетит. ежедн. отъ 3-5 ч. дня. Предсѣд. гр. Тыш-кевичъ М. С. Крещатикъ 22.

Правленіе общ. благоу-стройства поселка Ирпень. Фундуклеевск. 42, кв. 18. Предсѣд. Чернявскій А. В. Паларионовск. сп. 4.

Б.-Кудрявское (бывшее ил-ское) общ. квартирновладѣль-цевъ. Домъ общ. наход. на Чеховскомъ пр. 4 (между Столып. и Б.-Кудрявск. ул.). Предсѣд. инж. пут. сообщ. Пвашкевичъ І. А. Чеховск. пр. 4.

Кіевск. Русск. торгов. общ. Крещатикъ 7, телеф. 29-12. Предсѣд. Невструевъ И. П. Свасск. 34.

Жельзнодоро. отд. Правл. Всероссійск. общ. сагарозаводчиковъ. Ольгинск. 3. Завѣд. Жельзнодоро. отд. Ви-шоватый М. И. Николаев-ская 17.

Общ. благоустройства по-селка «Караваявскія дачи». Шулявка, Караваявск. дачи 8-я линия № 20. Предсѣд. Старченко П. Я. Караваявск. дачи, 1 линия, № 39.

Періодическія изданія и книгоиздательства.

Ежедневныя газеты.

«*Кіевская Мысль*». Ежедн. газета съ еженедѣльн. ил-люстриров. приложеніемъ. Издатель Лубковскій Р. К. Редакторъ Глѣбовъ А. А. Главная контора и редакция Фундуклеевск. 19, тел. ре-дакции 827, конт. 12-76. Глав-ная контора откр. отъ 10-8 ч., а по воскр. отъ 12-3 ч.

Редакция отъ 3-4 ч. Завѣд. конт. Краніць М. С., завѣд. отд. объявленій Казановскій С. П. Подписная цѣна: на 1 годъ—11 руб., на 6 мѣс.—6 руб., на 3 мѣс.—3 р. 30 к., на 1 мѣс.—1 р. 20 коп., уча-щимся въ высшихъ учебн. заведѣніяхъ 85 коп. въ мѣ-сяцъ.

«*Кіевлянинъ*». Литератур-ная и политическая газета

юго-западнаго края. Ежедневн. изд. наследн. Пихно М. К. Редакторъ Смаковскій К. И. Подписная цѣна: на 1 годъ—12 руб., на 6 мѣс.—6 руб. 50 к., на 3 мѣс.—3 р. 30 к., на 1 мѣс.—1 р. Главная контора и редакция Караваевская 5, тел. 63. Редакторъ принимаетъ отъ 3 до 5 ч. Контора откр. отъ 10 до 8 ч. вѣч.

«*Dziennik Kujowski*». (на польск. языкѣ). Редакция и контора Крещатикъ 38, тел. 24-64. Издатель Зелинскій А. Редакторъ отвѣтств. Зелинскій С. С.

«*Последнія Новости*». Редакция газеты Думская пл. 3, тел. 23-66. Издатель и завѣд. редакціей Брейтманъ Г. Н. Николаевская 11. Издатель Хмѣлювскій Л. В. Лютеранск. 7/9.

«*Вечерняя Газета*». Редакция Б.-Васильк. 61, тел. 24-34. Главная контора Крещатикъ 42, тел. 37-20. Издатель Романюкъ А. П., редакторъ Кузьминъ В. А.

«*Рада*». Ежедневная украинская газета. Б.-Подвальная 6, противъ золотыхъ воротъ, телеф. 14-58. Издатель Чикаленко Е. З., редакторъ Яновскій В. В.

«*Южная Копилка*». Б.-Бульв. 5, телеф. 27-71. Издатель Шварцъ Г. В., редакторъ Скуратовичъ Б. А.

«*Кіевскій Театральный Курьеръ*». Ежедневная газета, выходитъ въ 12 ч. дня. Контора и редакция Б.-Вла-

димирская № 61, тел. 12-32. Издатель Сахнинъ З. М. «*Судоходный листокъ Кіевскаго Округа Путей Сообщенія*». Фундуклеевск. 10 кв. 6; телеф. 27-18. Завѣд. изд. Двораковскій І. А.

Еженедѣльные изданія.

«*Кіевскія Губернскія Вѣдомости*». Выходитъ 3 раза въ недѣлю. При Губернск. Правленіи. Подписная цѣна 8 руб. съ доставкой и пересылкой на годъ. Редакторъ Бабенко С. Г. Срѣтенская 17.

«*Хозяйство*». Б.-Бульваръ 9, телеф. 307. Еженед. эконом. сельско-хозяйств. журналъ Южно-Русск. общ. поощренія земледѣлія и сельской промышленности. Подписная цѣна: на годъ—4 р., на 6 мѣс.—2 р. 50 к. Пріемъ отъ 10-3 ч. дня, кромѣ праздниковъ. Редакторъ Шестаковъ М. П. Кузнечная 8.

«*Вѣстникъ сахарной промышленности*». Еженедѣльная газета. Редакция Николаевская 3, телеф. 3. Изданіе правленія общ. сахарозаводчиковъ.

«*Вѣстникъ Юго-Западныхъ желѣзныхъ дорогъ*». Редакция и контора Театральная 8. Подписная цѣна для служащихъ на Ю.-З. ж. д.—2 р. на годъ, а съ прочихъ лицъ 5 р. на годъ. Изд. Упр. Ю.-З. ж. д. Редакторъ—инж. Шмидтъ В. П.

«*Газета*» (Земскія изданія) Редакция и контора Ник.-Ботаническая 14, тел. 19-95. Пріемъ отъ 10 до 2 ч. Отъ

редакторъ Суковкинъ М. А.,
Завѣд. редакц. Гаршинъ А. Г.
«Кіевская Биржа». Редак-
ція Институтск. 1. Отв. ре-
дакторъ Сумнѣвичъ А. Д.

«Они». Еженедѣльн. ил-
люстр. журналъ. Редакція
и контора Фундукл. 26. Кон-
тора откр. отъ 3¹/₂ до 6 ч.
веч., а въ праздн. отъ 12
до 2 ч. дня. Издатель-редак-
торъ Прохаско О. П.

«Воскресное Чтеніе». Еже-
недѣльн. изданіе Издатель-
редакторъ протоіерей Бого-
родицкій І.

«Руководство для сельскихъ
пастырей. Еженедневное из-
даніе съ ежемѣс. прилож.
«Проповѣди» и Богослов-
скій библиографическій ли-
стокъ. Редакторъ—ректоръ
семинаріи.

«Lud Vozu». Редакція Б.-
Владим. 12, телеф. 25-31.
Популярный еженедѣльн. 3
р. въ годъ. Издатель ксендзь
Жуковскій С.

«Кіевскія Епархіальныя Вѣ-
домости». При Духовной
Консисторіи.

«Чехославянинъ». Единств.
чешскій журналъ въ Россіи.
Выходитъ еженѣд. подписн.
цѣна 5 руб. въ годъ. Изда-
тель-редакторъ Швиговскій
Бол.-Владим. 34, примим.
отъ 5-6 ч. ежедневно.

Двухнедѣльные изданія.

Записки Кіевск. Отдѣл.
Императорск. Русскаго Тех-
ническаго Общества о свекло-
сахарной промышленности.
Редакція — Крещатикъ 10.
Редакторъ Овсянниковъ Н. П.

«Извѣстія Кіевской Гор.
Думы». Редакторъ Гор. Го-
лова Дьяковъ И. Н. Редак-
ція Крещатикъ 18.

Ежемесячныя изданія.

Врачебно-Санитарная Хро-
ника Кіевск. губ. Редакція—
Рыльск. пр. 3, телеф. 365.
Редакторъ Гаевскій С. Н.

Циркуляры по Управленію
Кіевск. учебн. Округомъ. Ре-
дакція Б.-Бульваръ 14. Окр.
инспект. ст. сов. Липеров-
скій А. В.

Университетскія извѣстія.
Изд. Университета Св. Вла-
димира. Редакторъ заслуж.
ордін. проф. Иконниковъ
В. С. Нестеровск. 31. Приемъ
отъ 5 до 6 ч. веч. кромѣ
праздн. дней.

Извѣстія Кіевского Поли-
технич. Института Импе-
ратора Александра II. Ре-
дакція—Кіевъ, Библиотека
Кіевского Политехническаго
Института.

«Труды Кіевск. Духовной
Академіи». Редакція — Иль-
инск. 5. Редакторъ — проф.
Академіи д. с. с. Богдашев-
скій Д. П., дѣлопр. ред. св.
проф. Гроссу Н. С.

«Литературно - Науковій
Вистникъ» (на укр. яз.) Ре-
дакція и контора Б.-Под-
вальн. 14, телеф. 383. Изда-
тельница Старицька-Черня-
хівська Л. М., редакторъ
Лисенко О.

«Украиньска Хата». Ли-
тературн.-Громадськ. укра-
їнськ. місячникъ. Редакторъ-
издат. Богацкій П. А.

**Изданія, выходящія одинъ
разъ въ годъ.**

«Сельско - хозяйственный
Календарь». Редакція Биб.-
Бульваръ 80. Выходитъ
одинъ разъ въ годъ въ 2-хъ
томахъ, карманнаго форма-
та- Цѣна 1 р. 50 к. Редак-
торъ проф. Слезкинъ П. Р.
«Календарь и справочная
книга города Кіева». Изда-
ніе правл. Общ. Скорой Ме-
диц. Помощи. Рыльск. пр. 6.
Цѣна 1 р. 50 к.

«Весь Кіевъ». Адресная и
справочная книга. Изданіе
Богуславскаго. Николаев-
ская 10.

«Карманный Весь Кіевъ».
Издательства «Меркурій».
Святославск. 11, кв. 8. За-
вѣд. редакц. Злачевскій Г. Θ.

«Ежегодникъ по сахарн.
промышл.» (2 вып. въ годъ).
Изд. Кіевск. отд. Императ.
Русск. технич. Общ. Крещ.
10. Редакторъ Тольпыгинъ
М. А.

«Контрактная книжка».
Изд. «Меркурій» Святослав.
11, кв. 8.

«Путеводитель по городу
Кіеву». Изд. «Меркурій» Свя-
тославск. 11, кв. 8.

«Kalendarz Kijowski Polski».
Изд. Издиковскаго, Крещат-
тикъ 29.

«Кіевская земск. справочная
книжка Календарь». Изданіе
Андріяшева А. Θ. Иванов-
ская 8.

«Всемирный Календарь».
Изд. Губанова Т. Цѣна 20 к.
изд. выход. разномрем.

«Вся Россія» Изданіе Т-ва

Л. М. Фишъ. Редакція и кон-
тора Тарасовская 6, телеф.
28-53. Цѣна 15 руб.

«Исторія Русскаго Искус-
ства». Издан. Гросманъ и
Кнебель. Б.-Владимірска. 53.

«Записи Украин. Наукъ.
Т-ва» Б.-Подвалы 14, кв. 30.

«Листокъ Кіевскаго Офи-
церск. Эконом. общ.» Редакц.
Лютеранск. 2.

«Физическое Обзорніе».
Театральная 3. Выходитъ 6
разъ въ годъ. Редакторъ-
издат. проф. Де-Метцъ Г. Г.

«Военно-Историч. Вѣст-
никъ». Банковая 11. Выхо-
дитъ 6 разъ въ годъ. Ре-
дакторъ Наркевичъ Н. Ф.

«Инженеръ». Ежедн. жур-
наль. Редакція—Крещат. 10.
Редакторъ - Инж. Абрагам-
сонъ А. А.

Книгоиздательства.

«Сотрудникъ». Издат. и за-
вѣд. редакц. канд. естеств.
наукъ Цитронъ М. Л. Але-
ксандровск. 27, тел. 26-14.

«Изиковскій Л.». Крещат-
тикъ 29.

«Меркурій». Святославск.
11, кв. 8.

«Голансонъ Н. Ф.». Крещ-
ат. 41.

«Богуславскаго С. М.». Ни-
колаевск. 10.

«Брокгаузъ и Ефронъ». Ме-
ринговск. 10.

«Культура». Николаев-
ская 6.

«Саблина». (отд.) Прорѣз-
ная 22.

«Мысль». М.-Васильков-
ская 38.

Библиотеки г. Кіева.

Городская публичная библиотека. Царскій садъ. Съ 1911 года библиотеку перенесли въ собств. зданіе, въ Царскомъ саду. Открыта въ будни отъ 10 до 8 ч. веч. въ воскр. и табельн. дни отъ 12 до 4 ч. дня. Предсѣд. библиот. комит. Ярошевскій Н. С.

Общественная библиотека. Крещ. 42. Библиотека откр. отъ 9 ч. утра до 7 ч. веч.; читальня при ней съ 9-8 ч. вечера. По праздн. дн. библиотека откр. съ 11-3 ч. дня. Плата за чтенія отъ 20 к. въ мѣс.

Библиотека Университета Св. Владимира. Книги постороннимъ лицамъ не выдаются.

Библиотека Духовной Академіи. Книги постороннимъ лицамъ не выдаются. Библиотек.-кол. сов. Крыловскій А. С.

Библиотека Попеч. о народн. трезвости. Библиотека-читальня. При Лукьяновск. Народн. домѣ. Откр. отъ 9 ч. утра до 9 ч. веч.

Галицкая библиот. уг. Златоуст. и Галицк. базара.

Шулявская библиот. - чит. Бр.-Литовск. шоссе. Откр. отъ 12-7 ч. вечера по воскр. и праздн. дн.

Бессарабская библиот. съ безпл. читальней. Бассейная 12.

Куреневская библиот. съ платн. читальней. Кирилловск. 9.

Библиотека служащ. на Юго-Зап. ж. д. При Управленіи дорогъ, Театральн. 8.

Библиотека Коммерческаго Института. Книги посторонн. лицамъ не выдаются.

Енергіальная библиотека. Стрѣтенская 4. При библиот. безпл. народн. чит. Библиот. и читальня открыты отъ 10-2 ч. и отъ 4-6 ч. в.

Библиотека чиновъ Кіевск. почт.-телегр. округа. В.-Житомирская 34.

Библиотека чиновъ Кіевск. Гор. Полиціи. Зданіе Полиціи.

Библиотека чиновъ Губерн. Прасленія. Зданіе Губернск. Правленія.

Библ. общ. взаимн. вспомош. приказчиковъ. Крещатикъ 1. Открыта ежедневно, кромѣ четверг., воскр. и праздн. дней.

Библиотека общ. взаимопомощи повисельныхъ бабокъ и фельдшерницъ. Откр. по понедѣльн. и четверг. М.-Благовѣщ. 61.

Центр. архивъ для древнихъ актовъ и книгъ губ. Кіевской, Подольской и Волинской при Университетѣ. За вѣд. архивомъ с. с. Камининъ Н. М.

Библиот. общ. распростран. просвѣщенія среди евреевъ. М.-Житомирская 20, телеф. 13-01.

Клубныя библиотеки при клубахъ.

Частныя бібліотеки.

Бібліотека новой литературы. Владимирская 51.

Гриневича С. П. Б.-Булваръ 36. Плата за чтеніе отъ закон. въ мѣсяцъ.

Доброй Д. Ю. Прорѣзн. 5. Библиотека дѣтск. книгъ. Откр. отъ 10 до 6 ч. веч., по праздн. и воскр. отъ 12 до 3 ч. дня.

Идзиковскаго Леона. Крепачикъ 29. Состоитъ изъ 100,000 томовъ книгъ: русск., французск., польск., нѣмѣцк. и англійск.; дѣтск. отд. на 5 язык.; 140 названий журналовъ и газетъ на русск., польск. и иностр. яз.; постоянно пополняется

новыми книгами. Печати. катал. на русск. и иностр. яз. Плата за чтеніе отъ 50 коп. въ мѣс.

Мартосъ В. А. (бывш. Ежемской) Владимирская 53.

Слуховскаго А. С. Русск., франц. и нѣмецкій. Крепачикъ 41.

Стаховской. Рейтерск. 18.

Олеикой Е. Гоголевск. 7.

Ольшеской М. (Польск.). Костельная 12.

Кіевскаго Латышскаго общ. нар. образованія. Михайловскій пр. 20. Открыта ежедневно. Книги для член. общ. выдаются бесплатно и безъ залога.

Городскія бесплатныя народныя читальни.

Первая. (Подоль, Воскресенскій пр. 3). Открыта въ будни отъ 11-8 ч. в., а по суббот. до 6 ч. веч., въ праздн. отъ 12 ч. дня. Выдача книгъ до 7 ч. веч., а по суббот. до 5 ч. вечера. Чтеніе какъ въ помѣщ. такъ и на дому бесплатно.

Вторая (Пушкинская)

Львовская 42. Библиот. Гринчакъ О. Я.

Третья. (имени Жуковскаго В. А.). Тургеневск. 1.

Четвертая. (имени Гоголя Н. В.). уг. Предслав. и Лыб.-Владим. 7. Библиот. Дашкевичъ А. Б., Латманцова К. М.

Музеи и картинныя галлерей.

Кіевскій Художественно-промыш. и научный музей имени Императора Николая Александровича. Александровская 29, телеф. 10-59, противъ Царскаго сада. Открытъ отъ 10-3 ч. ежедн., кромѣ понедѣльниковъ и не

исключая праздниковъ и воскресеній; по воскресн. дн. входъ бесплатный. Директоръ Бѣляшевскій Н. Ф.

Церковно-археологическій музей при Духовной Академіи. Откр. въ учебн. время по воскр. отъ 12-2 ч. дня. Плата за входъ 20 к. Блюст.

музея заслуж. ордин. проф. Петровъ Н. И.

Музей при Университетѣ.

1) Музей древностей, 2) нумизматическій кабинетъ и 3) музей изящныхъ искусствъ. Изъ прочихъ имѣющихся при Университетѣ разнообразныхъ научныхъ коллекцій представляютъ большой интересъ для публики минфалогическій и зоологическій кабинеты. Доступъ для публики во всѣ перечислен. музеи и кабин. возможенъ лишь съ разрѣшенія декановъ соответствующихъ факультетовъ или г. г. профессоровъ, въ завѣдываніи которыхъ эти музеи и кабинеты находятся.

Педагогическій музей имени Цесаревича Алексѣя. Б.-Владимирская 57. Попечитель музея Могилевцевъ с.

с., на средства котораго музей выстроены.

Педагогическій музей Киевск. учебн. Округа. Фундуклеевск. 50. Откр. по воскр. дн. отъ 12-2 ч. дня. входъ бесплатный.

Ризница при Киево-Печерской Лаврѣ. Ризничій-Элесиархъ игуменъ Анѳимъ.

Товарный музей при Киевскомъ Коммерческомъ Институтѣ. Б.-Бульваръ 24, телеф. 14-18. Завѣд. музеемъ проф. Слезкинъ П. Р. Предсѣд. товарн. ком. проф. Ковалевскій В. И.

Соціальный музей при Киевскомъ Коммерческомъ Институтѣ. Завѣд. музеемъ— проф. Воблый К. Г.

Музей учебн. пособій и Книжъ при Лукьяновскомъ Народномъ домѣ.

Панорама. На горкѣ св. кн. Владимира, открыта.

Театры и концертные залы.

Городской театр. уг. Фундукл. и Владимирской ул. 50, телеф. 448. Русская опера.

Театръ «Соловцовъ». Николаевская площ., телеф. 445. Дирекція Дуванъ-Торцова. Въ течение сезона русская драма, а постомъ гастрольн. спектакли. Мѣсть 1200.

Театръ Брыжиной Е. В. Художественный театръ миниатюръ. Дирекція Кручинина. Фундуклеевская 5, т. 430. Русская общед. драма. Мѣсть около 900.

Театръ бывш. общ. грамот-

ности. Народный домъ на Троицкой площ. Мѣсть 1130.

Новый театръ Художественной Оперетты. Меринговская 8. Антрепр. В. Н. Дагмаровъ и Б. Евелинова.

Театръ общедост. Контр. домъ. Подоль.

«Триумфъ» лѣтній театръ Б.-Кудрявская 22. Новаковского Э. Б.

«Шато» городской театръ и садъ. Александровск. уг. Петровской аллеи.

Железнодорожный театръ. Зданіе старого вокзала Антр. Максимова.



Циркъ Крутикова

Галицкій театр. Общ. Трезв.

Курневскій театр. Общ. Трезв.

Театръ Общ. Трезвости. Сънная площ.

Циркъ «Нирро - Palace». Крутикова, Николаевская 7.

Залъ Русск. Купеческ. Собранія. Александровская 16. тел. 28.

Залъ Польскаго общ. «Оливио» Крещатикъ 1, телеф. 12-09.

Залъ обществ. собранія «Конкордія». Пушкинская 1, тел. 17-47.

Лукьяновскій театр. Антреп. Кондакова. Попеч. о нар. трезв. Лукьян. площ. д. Попечительства. Общедоступн. драмат. спектакли

даваем. преимущ. по праздникамъ.

Театръ (залъ) коммерч. клуба. Крещатикъ 1, телеф. 4-48.

Залъ Дворянскаго клуба. Крещ. 29, телеф. 24-54.

Залъ Обществ. собранія. Владим. 45, тел. 18-57.

Залъ Обществ. клуба. Б. Подвальн. 12, тел. 29-05.

Залъ собран. домовладѣльц. Бессарабка, Крыт. рынокъ.

Залъ Украинскаго клуба. Владим. 42, тел. 25-77.

Залъ (народн.) Кіевск. общ. содѣйств. начальн. образ. Б.-Кудрявск. 27.

Залъ Подольск. Обществ. клуба. Александр. 95, телеф. 19-15.

Залъ Военнаго собранія, Московская 7, тел. 536.

ЦѢНЫ МѢСТАМЪ

Кіевскаго Городскаго Театра.

со включен. благотворительн. сбора и платы за хран. платья.

| Наименованіе мѣстъ. | Обык. | Общ. | Бен. | Драм. |
|--|-------|-------|-------|-------|
| | Р. К. | Р. К. | Р. К. | Р. К. |
| Ложи бенуара литерныя А. и В. | 13 — | 8 10 | 14 50 | 10 — |
| Нумерныя: | | | | |
| №№ 2, 3, 4, 5, 6, 9, 10, 11, 12 и 13 . . . | 10 50 | 7 10 | 11 50 | 9 50 |
| » » 7 и 8 | 8 30 | 5 — | 9 30 | 7 50 |
| Нумерныя: | | | | |
| Ложи бель-этажа: литерныя А. | 16 — | 10 — | 18 — | 15 — |
| №№ 11, 12, 13, 14, 15, и 16 съ аванлож. . | 11 75 | 7 — | 12 75 | 10 75 |
| » » 8, 9, 10, 17, 18 и 19 безъ аванлож. . | 10 75 | 6 — | 11 75 | 9 75 |
| » » 1, 2, 3, 4, 5, 6, 7, 20, 21, 22, 23, 24, 25, 26 безъ аванложъ | 9 20 | 4 50 | 10 20 | 8 70 |
| Ложи 1-го яруса литерн. А и В | 8 80 | 5 — | 9 80 | 8 10 |
| Нумерн. 11, 12, 13, 14, 15 и 16 съ аванлож. | 7 80 | 6 75 | 8 80 | 6 50 |
| » 8, 9, 10, 17, 18 и 19, безъ аванлож. | 6 80 | 4 75 | 7 80 | 5 50 |
| » 1, 2, 3, 4, 5, 6, 7, 20, 21, 22, 23, 24, 25, 26 безъ аванложъ | 5 30 | 3 60 | 6 50 | 4 50 |
| Ложи 2-го яруса литерн. А и В | 5 — | 3 50 | 6 — | 4 60 |
| Кресла 1-го ряда | 5 — | 3 10 | 5 50 | 4 30 |
| » 2-го ряда | 4 — | 2 10 | 4 50 | 3 30 |
| » 3-го и 4-го ряда | 3 10 | 2 — | 3 60 | 2 50 |
| » 5, 6 и 7-го ряда | 2 80 | 1 70 | 3 15 | 2 20 |
| » 8, 9 и 10-го ряда | 2 40 | 1 50 | 2 90 | 1 90 |
| » 11, 12 и 13-го ряда | 2 — | 1 30 | 2 15 | 1 60 |
| » 14, 15 и 16-го ряда | 1 80 | 1 20 | 2 25 | 1 45 |
| » 17 и 18-го ряда | 1 50 | 1 — | 2 — | 1 10 |
| Мѣста за креслами 1-го ряда | 1 50 | 1 — | 2 — | 1 10 |
| 2 и 3-го ряда | 1 15 | — 70 | 1 55 | — 75 |
| Балконъ бель-этажа 1-го ряда | 2 75 | 2 10 | 3 95 | 2 25 |
| 2 и 3-го ряда | 2 30 | 1 50 | 2 80 | 1 75 |
| 4 и 5-го ряда | 1 60 | 1 — | 2 10 | 1 20 |
| Балконъ 1-го яруса 1 и 2-го ряда | 1 70 | 1 — | 2 20 | 1 40 |
| 3 и 4-го ряда | 1 45 | — 85 | 1 90 | 1 10 |
| Балконъ 2-го яруса 1-го ряда | 1 20 | — 75 | 1 40 | — 90 |
| 2-го ряда | 1 — | — 65 | 1 20 | — 80 |
| 3 и 4-го ряда | — 70 | — 55 | — 95 | — 55 |
| 5, 6-го и 7-го ряда | — 60 | — 47 | — 80 | — 47 |
| Галлерей 1-го ряда | — 75 | — 60 | — 85 | — 65 |
| 2, 3, 4, 5 и 6-го ряда | — 50 | — 37 | — 65 | — 40 |
| Остальныхъ рядовъ | — 32 | — 27 | — 42 | — 27 |

ЦѢНЫ МѢСТАМЪ

Театра „Соловцовъ“.

со включеніемъ платы за храненіе платья, биноклей и благотворительнаго сбора.

| Наименованіе мѣстъ. | Обыков. | | Общед. | | Уменьш. | | Бенефис. | |
|--|---------|----|--------|----|---------|----|----------|----|
| | Р. | К. | Р. | К. | Р. | К. | Р. | К. |
| Ложи бенуара и бель-этажа литерныя | 12 | — | 6 | 20 | 5 | 60 | 13 | 50 |
| Ложи бенуара и бель-этажа нумери | 9 | — | 5 | — | 4 | — | 10 | — |
| Ложи верхняго яруса литерныя | 6 | 50 | 3 | 95 | 3 | — | 8 | — |
| Ложи верхняго яруса нумерныя | 5 | 50 | 3 | — | 2 | 50 | 7 | — |
| Кресла литернаго ряда | 4 | 40 | 2 | 30 | 1 | 80 | 5 | 50 |
| » 1 ряда | 4 | — | 2 | 15 | 1 | 65 | 4 | 50 |
| » 2 ряда | 3 | — | 2 | — | 1 | 50 | 3 | 50 |
| » 3 ряда | 2 | 50 | 1 | 75 | 1 | 40 | 3 | — |
| » 4 ряда | 2 | 50 | 1 | 40 | 1 | 20 | 3 | — |
| » 5 ряда | 2 | — | 1 | 40 | 1 | 20 | 2 | 40 |
| » 6 ряда | 2 | — | 1 | 10 | — | 95 | 2 | 40 |
| » 7 ряда | 1 | 60 | 1 | 10 | — | 95 | 2 | 40 |
| » 8 и 10 ряда | 1 | 30 | 1 | 10 | — | 95 | 2 | 40 |
| » 11 и 12 ряда | 1 | 60 | — | 85 | — | 70 | 1 | 60 |
| » 13 и 14 ряда | 1 | 10 | — | 85 | — | 70 | 1 | 40 |
| » 15 ряда | 1 | 10 | — | 75 | — | 70 | 1 | 40 |
| Балконъ бенуара 1 ряда | 1 | — | — | 70 | — | 60 | 1 | 35 |
| » » 2 и 3 ряда | — | 90 | — | 70 | — | 60 | 1 | 35 |
| Балконъ бель-этажа 1 ряда | 1 | 80 | 1 | — | — | 85 | 2 | 70 |
| » » 2 и 3 ряда | 1 | 30 | — | 80 | — | 60 | 2 | — |
| Балконъ верхняго яруса 1 ряда | 1 | 30 | — | 80 | — | 65 | 2 | — |
| » » 2 и 3 ряда | — | 90 | — | 65 | — | 47 | 1 | 35 |
| Купоны 1, 2, 3 и 4 ряда | — | 60 | — | 35 | — | 25 | — | 80 |
| Галлерей 1 ряда | — | 55 | — | 30 | — | 20 | — | 70 |
| студентамъ | — | 32 | — | — | — | — | — | — |
| 2 ряда | — | 42 | — | 25 | — | 17 | — | 65 |
| студентамъ | — | 27 | — | — | — | — | — | — |
| 3 ряда | — | 32 | — | 20 | — | 10 | — | 50 |
| студентамъ | — | 22 | — | — | — | — | — | — |

Для г.г. офицеровъ до 7 час. вечера на спектакли по обыкновеннымъ ценамъ стоимость билета 4-го ряда 1 руб. 40 коп. и 6-го ряда 90 коп.

ЦѢНЫ МѢСТАМЪ.

Второго Городского Театра (Александровская ул. № 12).

ПЕТЕРБУРГСКАЯ ОПЕРЕТТА ТЕАТРА «БУФФЪ».

Дирекція М. П. Ливскаго.

Со включен. благотворит. сбора, платы за храненіе платья и пользованіе биноклемъ.

| НАИМЕНОВАНИЕ МѢСТЪ. | Обыкновен. | | Общед. | | НАИМЕНОВАНИЕ МѢСТЪ. | | Обыкновен. | | Общед. | |
|---|------------|------|--------|------|-------------------------|------|------------|------|--------|------|
| | Руб. | Коп. | Руб. | Коп. | Руб. | Коп. | Руб. | Коп. | Руб. | Коп. |
| Ложы Бенуаръ. Литерн. А. Б. В. и Г. на пять персонъ | 15 | 80 | 11 | 80 | Амфитеатръ партера. | 1 | 50 | 1 | 1 | — |
| Ложы ортеста (1-9) | 14 | — | — | — | 1-го ряда | 1 | 30 | — | — | 90 |
| » противъ сцены закрыт. 1—10 (на четыре персоны) | 12 | 50 | 9 | 50 | 2-го ряда | 1 | 15 | — | — | 80 |
| Б.-этажа противъ сцены 1—12 (на 5 персонъ) | 12 | 50 | 9 | 50 | 3-го ряда | — | 90 | — | — | 60 |
| Кресла 1-го ряда | 5 | — | 3 | 50 | 4-го ряда | — | — | — | — | — |
| » 2-го ряда | 4 | 30 | 3 | 25 | Балконъ Бель-Этажа. | 1 | 70 | 1 | 1 | 30 |
| » 3-го ряда | 3 | 60 | 2 | 80 | 1-го ряда | 1 | 50 | — | — | — |
| » 4-го ряда | 3 | 30 | 2 | 50 | 2-го ряда | 1 | 30 | — | — | 80 |
| » 5 и 6-го ряда | 2 | 70 | 2 | — | 3 и 4-го ряда | 1 | — | — | — | 60 |
| » 7 и 8-го ряда | 2 | 50 | 1 | 80 | 5 и 6-го ряда | — | 85 | — | — | 50 |
| 9-го ряда | 2 | — | 1 | 50 | 7 и 8-го ряда | — | 75 | — | — | 45 |
| » 10 и 11-го ряда | 1 | 60 | 1 | 30 | 9-го ряда | — | 65 | — | — | 40 |
| » 12 и 13-го ряда | 1 | 40 | 1 | — | 10-го ряда | — | 55 | — | — | 35 |
| » 14-го ряда | 1 | 30 | — | — | 11-го ряда | — | 50 | — | — | 35 |
| | | | | | 12-го ряда | — | 50 | — | — | 30 |
| | | | | | Променуары | 80 | 50 | — | — | — |

ЦѢНЫ МѢСТАМЪ

Театра Дагмарова.

Меринговская 8.

Наименованіе мѣстъ.

| | Обыкновен. | | Общед. | | Бенеф. | |
|--|------------|----|--------|----|--------|----|
| | Р. | К. | Р. | К. | Р. | К. |
| Ложи бенеуара литерн. А. Б. | 10 | — | 8 | — | 15 | — |
| » » » В. Г. | 7 | — | 6 | — | 12 | — |
| » » » Д. Е. Ж. | 8 | — | 6 | — | 12 | 50 |
| » » » З. И. | 7 | — | 5 | 50 | 11 | 50 |
| Малыя №№ 1 и 7 | 6 | — | 3 | 50 | 8 | — |
| Номерн. 2, 3, 4, 8, 9 и 10 | 8 | — | 7 | — | — | — |
| » 5 и 6, 11 и 12 | 7 | — | 5 | 50 | 9 | — |
| Бель-этажа литерн. А. и Б. | 6 | — | 4 | 50 | 8 | 50 |
| » » Номерн. 1, 2, 3, 4, 5, 6, 7, 8 и 9 . | 5 | — | 4 | — | 7 | — |
| Кресла 1-й рядъ | 3 | — | 2 | — | 5 | — |
| » 2-й рядъ | 2 | 50 | 1 | 50 | 4 | — |
| » 3-й рядъ | 2 | 50 | 1 | 50 | 4 | — |
| » 4-й рядъ | 2 | 10 | 1 | 95 | 3 | 25 |
| » 5 и 6-й рядъ | 1 | 75 | 1 | — | 2 | 75 |
| » 7 и 8-й рядъ | 1 | 50 | — | 95 | 2 | 50 |
| » 9-й рядъ | 1 | — | — | 90 | 2 | — |
| » 10-й рядъ | 1 | — | — | 90 | 2 | — |
| » 11 и 12-й рядъ | 1 | — | — | 90 | 2 | — |
| » 13 и 14-й рядъ | 1 | — | — | 80 | 1 | 50 |
| » 15-й рядъ | 1 | — | — | 70 | 1 | — |
| » 16, 17, 18 и 19-рядъ | — | 80 | — | 60 | 1 | — |
| » 20 и 21-й рядъ | — | 65 | — | 50 | — | 95 |
| » 22 и 23-й рядъ | — | 55 | — | 45 | — | 85 |
| Купоны Средніе 1-го ряда | 1 | 50 | 1 | 20 | 2 | 25 |
| » » 2-го ряда | 1 | 10 | 1 | — | 1 | 50 |
| » » 3-го ряда | — | 85 | — | 75 | 1 | 10 |
| Балконы боковыя 1-го ряда | 1 | — | — | 75 | 1 | 50 |
| Амфитеатръ: 1-й рядъ | — | 75 | — | 50 | — | 85 |
| » 2 и 3-й рядъ | — | 65 | — | 45 | — | 75 |
| » 4 и 5-й рядъ | — | 55 | — | 35 | — | 65 |
| » 6, 7 и 8-й рядъ | — | 30 | — | 30 | — | 35 |
| » 9-й рядъ | — | 25 | — | 25 | — | 30 |
| Ученическіе | — | 60 | — | — | — | 75 |

ЦѢНЫ МѢСТАМЪ

Театра бывшаго (О-ва ГРАМОТНОСТИ)

со включеніемъ благотворительнаго сбора.

| Наименованіе мѣстъ | Обыкновен. | | Общед. | | Уменьш. | | Бенефис. | |
|---|------------|----|--------|----|---------|----|----------|----|
| | Р. | К. | Р. | К. | Р. | К. | Р. | К. |
| Ложи: балкон. 1-го яруса литерныя А. Б. | 5 | — | 3 | — | 2 | — | 6 | — |
| нумерныя: 1, 2, 3, 4, 5, 6, 7 и 8. | 4 | 50 | 2 | 50 | 1 | 50 | 5 | — |
| Кресла: 1-го ряда | 2 | — | 1 | 20 | — | 50 | 2 | 50 |
| > 2-го ряда | 1 | 60 | 1 | — | — | 45 | 2 | 10 |
| > 3 и 4 ряда | 1 | 40 | — | 80 | — | 35 | 1 | 70 |
| > 5 и 6 ряда | 1 | 20 | — | 75 | — | 30 | 1 | 50 |
| > 7 и 8-го ряда | 1 | — | — | 65 | — | 25 | 1 | 20 |
| > 9 и 10-го ряда | — | 80 | — | 55 | — | 25 | 1 | 10 |
| > 11 и 12-го ряда | — | 70 | — | 40 | — | 20 | — | 1 |
| > 13 и 14-го ряда | — | 65 | — | 35 | — | 20 | — | 70 |
| > 15 и 16-го ряда | — | 60 | — | 35 | — | 20 | — | 65 |
| > 17, 18, 19 и Литерн. рядъ | — | 50 | — | 30 | — | 15 | — | 60 |
| > 20-го ряда | — | 45 | — | 25 | — | 15 | — | 50 |
| Балконъ 1-го яруса 1 рядъ | — | 80 | — | 60 | — | 30 | — | 1 |
| > > 2 рядъ | — | 70 | — | 50 | — | 25 | — | 80 |
| > > 3 рядъ | — | 60 | — | 40 | — | 25 | — | 75 |
| > > 4 и 5 рядъ | — | 50 | — | 35 | — | 15 | — | 60 |
| Балконъ 2-го яруса 1-го ряда | — | 60 | — | 40 | — | 25 | — | 75 |
| > > 2-й ряд. середина | — | 50 | — | 30 | — | 20 | — | 65 |
| > > 2-й ряд. боков. | — | 25 | — | 15 | — | 10 | — | 30 |
| > > 3 рядъ | — | 40 | — | 25 | — | 15 | — | 55 |
| > > 4 рядъ | — | 35 | — | 20 | — | 10 | — | 50 |
| > > 5 и 6 рядъ | — | 30 | — | 15 | — | 10 | — | 40 |
| Галерея 1-го ряда | — | 20 | — | 10 | — | 10 | — | 25 |
| > > 2 и 2-го рядъ | — | 15 | — | 10 | — | 10 | — | 20 |
| > > 3 и 4-го рядъ | — | 15 | — | 10 | — | 10 | — | 15 |
| Ученическія | — | 40 | — | — | — | — | — | 50 |
| Купонъ въ ложу | 1 | 25 | — | 75 | — | 50 | — | 1 |

Циркъ П. С. Крутикова. Николаевская № 7.

Цѣны мѣстамъ со включеніемъ благотворительнаго сбора и платы за храненіе платья.

| Наименованіе мѣстъ. | Руб. | Коп. | Наименованіе мѣстъ. | Руб. | Коп. |
|---------------------------------------|------|------|---|------|------|
| Ложки партеръ на 4 персоны | 7 | 80 | Бель-этажъ 4 ряда | 1 | -- |
| Партеръ кресло 1-го ряда | 2 | 50 | » 5 ряда | — | 85 |
| » 2-го ряда | 2 | — | » 6 ряда | — | 75 |
| » 3-го ряда | 1 | 75 | » 7 ряда | — | 65 |
| Партеръ 1-го ряда за ложами | 1 | 50 | Галлерей 1 ряда | — | 50 |
| » 2-го ряда | 1 | 50 | » 2 ряда | — | 50 |
| Бель-этажъ 1-го ряда | 1 | 40 | » 3 и 4 ряда | — | 40 |
| » 2-го ряда | 1 | 25 | Приставной стулъ | 2 | — |
| » 3-го ряда | 1 | 15 | Для учащихся мѣста въ партерѣ | — | 60 |

Театръ Лукьяновскаго Народнаго Дома.

Цѣны мѣстамъ со включеніемъ благотворительнаго сбора и платы за храненіе платья.

| Наименованіе мѣстъ. | Руб. | Коп. | Наименованіе мѣстъ. | Руб. | Коп. |
|------------------------------|------|------|--------------------------|------|------|
| Партеръ: | | | Верхній ярусъ: | | |
| Ложки №№ 1 и 2 | 4 | 40 | Балконъ 1 ряда | — | 45 |
| Кресло 1 ряда | 1 | 50 | » 2 ряда | — | 40 |
| » 2 и 3 ряда | 1 | 30 | » 3 ряда | — | 35 |
| » 4 и 5 ряда | 1 | — | Боковой | — | 25 |
| » 6, 7 и 8 ряда | — | 85 | | | |
| » 9, 10 и 11 ряда | — | 70 | | | |
| » 12, 13 и 14 ряда | — | 60 | | | |
| » 15, 16 и 17 ряда | — | 50 | | | |

Цѣны мѣстамъ Театра Е. В. Брыкиной.

Дирекція КРУЧИННА.

Со включеніемъ благотворительнаго сбора и платы за храненіе платья.

На утренніе спектакли отъ 17 коп. до 1 руб. 50 коп.

НА ИМЕНОВАНИЕ МѢСТЪ.

На спектакли труппы миниатюръ:

| | Руб. | Коп. |
|--|------|------|
| Ложки бунуара | 5 | 20 |
| Ложки бель-этажа | 3 | 60 |
| Партеръ: кресла 1 и 2-й рядъ | 1 | 50 |
| 1-ья мѣста: партеръ кресла 3 по 8-й рядъ | 1 | — |
| 2 » » 9 по 13-й рядъ | — | 75 |
| 3 » » 13 по 17-й рядъ | — | 50 |
| Балконъ | — | 42 |
| Галлерей | — | 22 |
| Ученическія | — | 50 |

Синематографы.

- «Кино-театръ», Шапцера Крещатикъ 38.
«Экспрессъ», Крещатикъ 25
«Мяновскаго А.», Крещатикъ 36.
«Корсо», Крещатикъ 30.
«Уничатъ», Б.-Подвальная 1, уг. Театральн.
«Новый театръ», Крещатикъ 36.
«Штремера Р.», Крещатикъ 27.
«Новый миръ», Крещатикъ 31.
«Ферро», Б.-Васильковская 134.
«Лилия», Константиновская 13.
«Диана», Б.-Подвальная 2.
«Континенталь», Межигорская 23/9.
«Лотосъ», Б.-Васильковская 70.
«Электрионъ», Крещатикъ 39.
«Кино-театръ Бородино», Б.-Васильк. 80.
«Люциверъ», Б.-Васильковская 26.
«Био», Думская площ. 3.
«Аза», Крещатикъ 58.
«Триумфъ», Львовская 2.
«Эдемъ», Дмитриевская 2.
«Регина», Александровская 42.
«Арсъ», Александровская 40.
«Орионъ», уг. Галицк. баз. и Столыпин. 79/4
«Bio Stella», Б.-Бульв. 19.
-

Лѣтніе театры, сады и парки.

Садъ и театръ Русскаго Кунеческаго Собранія, Александровская 15.

Горка св. Владиміра.

Царскій садъ.

Маринскій паркъ.

«Триумфъ», Б.-Кудрявская 22.

Городской садъ и театръ «Шато-де-Флеръ».

Трухановъ островъ.

Ботаническій садъ.

Золотоворотскій садъ.

Николаевскій паркъ.

Кафе-Шантаны.

«Шато-де-Флеръ», Царскій садъ.

«Аполло», Меринговская 8. Дирекц. Трудового т-ва.

Рестораны.

- Кіевск. Русск. Купеческ. Собранія, Купеч. садъ.
«Континенталь», Николаевская 5.
«Грандъ-Отель», Крещатикъ 22.
«Европейской гостиницы», Крещатикъ 2.
Т. Роотса, Крещатикъ 1.
«Уніонъ», Крещатикъ. Пассаждъ.
Б. Семадени, Крещатикъ 15 и Б.-Васильковская 12.
«Люниверъ», Институтская 4.
«Метрополь» Фундуклеевская 17.
«Ренеиссансъ», Прорѣзная 3.
«Оріонъ», Б.-Васильковская 1.
Гладынюка, Пушкинская 16.
Ө. В. Гентшель, Владимірская 47.
«Версаль», Фундуклеевская 15/40.
Гибнера А. В., М.-Благовѣщенская 26.
«Древняя Русь», Софійская 18.
«Золотой Якорь», Вознесенск. сп. 10 и Безаковск. 29.
«Малый Эрмитаждъ», Софійская 1.
«Невскій», Крещатикъ 44.
«Пассаждъ», Львовская 2/10.
Приходько, Костельная 2.
«Ясная Поляна», Б.-Васильковская 72.
«Лаборье», Б.-Васильковская 28.
«Россія», М.-Благовѣщенская 25.
«Соловцовъ», Лютеранская 1.
«Сѣверный», Владимірская 55.
«С.-Петербургскій», Пушкинская 2.
«Биржевой», Институтская 2.
Бѣлозоренко Л. И., Игоревскій пр. 11.
«Гай», Михайловская 8.
Войтенко, Дмитріевская 22.

Загородніе рестораны.

- «Акваріумъ» Макурова П. И., Предмостн. Слободка.
«Босфоръ» (лѣтній), Трухановъ островъ.

С Т О Л О В Ы Я .

- Альбина Э., Б.-Васильковск. 19.
Бауманъ Г. А., Фундукл. 50.
«Варшавская», Лютеранская 1.
Вегетаріанск. о-ва, Пушкинская 10.

Вегетарианская столовая, Прорѣзная 8.

Вегетарианская, Нестеровская.

Вегетарианская, Золотоворотская 9.

Вегетарианское общество, Костельная 13.

Вегетарианское общество, Выставка.

»Всюду Жизнь» (вегетар.), Театральная 3.

«Гастрономъ», Прорѣзная 9.

Дешевыя столовыя Кіевского благотв. о-ва, Александр. площ. 10 и Жиланская 56.

Дѣтская столовая Кіевск. Рим.-Катол. благотвор. о-ва,

1-я—Предславинск. 1; 2-я—Кирилловск. 34; 3-я—Биб.-Бульв. 90.

Еврейская, Николаевская 3.

Еврейская, Пушкинская 40.

Киндинсь Г. И., М.-Житомирская 8.

«Константинополь», М.-Житомирская 6.

«Коммерческая», Б.-Кудрявская 40, Михайловская 7,

Прорѣзная 14.

«Кряковская кофейня», Б.-Васильковская 10, тел. 39-62.

Крыжановскій М., М.-Благовѣщенская 59.

Кулинарь 1-я, Крещатикъ 8.

Новая столовая, Крещатикъ 43.

Куницкая, Б.-Васильковская 37.

Куценокъ З. У., Б.-Васильк. 15.

Лapidусъ X. (евр.), Б.-Васильковская 13.

Лихтера, Б.-Васильковская 6.

«Македонія», М.-Житомирская 8.

Моргулинъ Э., Александровская 41.

Мойсеенко Е. Я., Б.-Васильковская 26.

«Новый пассажъ», Б.-Васильковская 18.

«Образцовая», Фундуклеевская 35.

Орѣшевской К. Ф., Б.-Васильк. 67.

Польск. жен. кр., Фундукл. 26.

«Рижская столовая и кофейня», Б.-Бульваръ 22.

Рази Г. С., М.-Житомирская 11.

«Славянская», Б.-Владимирская 36.

Сафонова И. И., Б.-Владимирская 45.

Студенческая столовая о-ва скорой помощи учащ. въ

Высш. Учебн. Зав. г. Кіева, Фундуклеевская 22. Завѣд. столовой Микулинъ А. А. при столовой ежедневно дежурять студенты и курсистки.

Студенческая столовая О. В. С. У. св. Владимира, Гимназическая.

Сингалевича (молочн.), Бессар. пл. 3.

Студенческая столовая при Политехнич. Институтѣ.

Сулимовская, Анненковская 14.

«Чешская», Крещатикскій пр. 4.

Цагарисъ М. Н., М.-Житомирская 5.

П И В О.

(Заводы и склады).

- Калипкинъ, Кадетское шоссе 41.
Кіевское т-во, Кирилловская 41.
Куцендорфа и Вальдшлесхенъ, Б.-Васильковская 81.
Лаврскій, Звѣринецъ, Воен. дор. 14.
Липскій, Прорѣзная 14.
Марръ, Куреневка, Коньоловская 34.
Рихертъ М. В., Кирилловская 35.
Рихертъ Я. В., Куреневка Сырецкая, 19.
Слюсаревскій С. Г., Нижн. Юрковица 29/31.
Стрицкій Х., Б.-Васильковская 81.
Рижское «Тангейзеръ», Кузнечная 114, тел. 60.
Шульдъ К. Г., Деміевка.
«Южная Баварія», Деміевка.
Южно-Русское Акціонерное О-во, Жилинская 47.
-

Г О С Т И Н Н И Ц Ы.

- «Австрія», Вокзальная 7.
«Америка», Безаковская 32.
«Англія», Крещат. 8, телефонъ 512.
Бабушкина Э. Т., Н.-Валь 31, тел. 2079.
«Бель-Бю», Б.-Владим. 38, тел. 2975.
«Берлинъ», Б.-Васильк. 3, тел. 1238.
«Большая Національн.», Крещат. 58, тел. 260.
Блиндера, Н.-Валь 21, тел. 2178.
«Большая Сѣверная», Фундукл. 22, тел. 1048.
«Бристоль», Безаковская 2.
«Великороссійская», Никольск. 6, тел. 29.
«Викторія», Крещат. проул. 9/2.
Виницкій, М.-Житомирск. 1.
Гладынюка, Фундуклеевская 8, тел. 1084.
«Грандъ-Отель», Крещат. 22, тел. 604.
«Дагмаръ», Б.-Васильк. 15, тел. 492.
«Дивировскій Портъ», Александр. 28.
«Дивіръ», Наб.-Крещат. 4/13.
«Древняя Русь», Софійевская 18/21, тел. 803.
Дудмана Л. Ш., Н.-Валь 39, тел. 2049.
«Европа», Александр. 59, тел. 2708.
«Европейская», Крещат. 2, тел. 618.
«Женева», Софійевская 27.
«Зоря», Александровская 30.

- «Имперіаль», Б.-Васильк. 13, тел. 325.
- «Інтернаціональ», Крещат. пр. 3, тел. 628.
- «Італія», Фундукл. 3, телефонъ 758.
- «Кане», Фундукл. 1, телефонъ 898.
- Кієво-Печерскої Лаври—при Лаврѣ и Никольск. 16.
- «Континенталь», Николаевская 5, тел. 842.
- «Кієвъ», Б.-Бульваръ 28, тел. 1278.
- «Краковъ», Софiевская 6, тел. 2486.
- «Купеческая 1-я», Андреевская 29.
- «Купеческая 2-я», Межигор. 26, тел. 2120.
- Кутика, Межигор. 26, тел. 2179.
- «Космополитъ», Институтская 16/18.
- «Либава», Безаковская 29, тел. 2631.
- «Ліонъ», Фундуклеевская 5.
- «Лондонъ», Рогнѣдинская 6, телефонъ 1309.
- «Лувръ», Б.-Васильковская 6, тел. 1255.
- «Люниверъ», Институтская 4, тел. 1904.
- «Мало-Національн.», Площ. Богдана Хмѣльн.
- «Марсель», Б.-Бульваръ 3, тел. 548.
- «Метрополь», Б.-Васильковск. 22, тел. 943.
- «Михайловскіе номера», Трехсвят. 4.
- «Москва», М.-Житомирская 4.
- «Надежда», Жилинская 104, тел. 2927.
- «Неаполь», Александровская 59.
- «Невская», Фундуклеевская 2, тел. 1420.
- «Никольская», Никольск. 7.
- «Новая Русь», М.-Васильк. 4, тел. 1219.
- «Одесскіе номера», Вокзальная 3.
- «Оріонъ», Б.-Васильковская 1, тел. 506.
- «Паластъ-Отель», уг. Бибик.-Бульваръ и Пушкинскої.
- «Пале-Рояль», Площ. Богд. Хмельн. 1/7, тел. 10-97.
- «Парижъ», Жилинская 102.
- «Петербургская», Б.-Васильк. 21, тел. 331.
- «Покровскаго монаст.», Діон. пр. 15.
- «Прага», Б.-Влад. 36, тел. 578.
- «Римскія Номера», Александровск. 69.
- «Римъ», Влад. 25, тел. 13-08.
- «Россія», Думская пл. 3, тел. 428.
- «Савой-Отель», Крещ. 38, тел. 864.
- «Саксонская», Крещатик. пр. 4, тел. 985.
- «Санъ-Ремо», Крещат. пл. 6, тел. 424.
- «Северная», Б.-Владим. 55, тел. 14-72.
- «Сіонъ», Ярославск. 17, тел. 22-01.
- «Софія», Софiевская 16.
- «Таврида», Б.-Васильк. 17, тел. 549.
- «Театральная», Театр. 5.
- «Универсаль», Крещ. 31, тел. 22-66.
- «Франсуа», Фундукл. 17/52, тел. 824.

- «Франсе», Безаковск. 27, тел. 28-41.
«Французская», Крещат. 30, тел. 10-80.
«Центральная», Крещатик. пл. 4.
«Швейцарскіе номера», Б.-Васильк. 19, тел. 57.
«Шутина Р.», Н.-Валь 29, тел. 19-51.
«Эрмитажъ», Фундукл. 26, тел. 15-08.
«Югъ», Б.-Васильк. 11, тел. 11-16.
«Ялта», Михайловск. 6.
-

Меблированные комнаты.

- Ахламова Н. Я. «Александровскія», Александр. 38.
Бендерскій Л. А., Н.-Валь 29.
Блиндовскій А. Я., М.-Житомирск. 4.
Дагмаровъ, Николаевск. 12.
Дени Л. Л., Золотовор. 4.
Жолнировская А. А., Александр. 65.
Завгородній Е. Н., Жилианская 132.
Иваницкій Е. В., Золотовор. 6.
Кузминокъ Н. Е., Львовская 1.
Кунденко А. И., Крещатикъ 19.
Керсекъ М. I., Б.-Бульваръ 99.
Клинова Л. С., Б.-Владим. 49.
Коваленко Г. С., Жилианская 104.
Локтевъ Э. Ш., Б.-Васильк. 29/31.
Мазараки И. I., Михайловская 16.
Масленикова Н. Н., Пушкинская 43.
Модилевская Б. Ш., Караваевская 17.
Понзианскій Ф., Софійская 4.
Позняковъ Г. П., Михайловская 24.
Позняковъ Г. П., Театральная 1.
Розевичъ В., Михайловск. пр. 6/13.
Соколовскій К. М., Безаковская 34.
Струцовскій З. И., Б.-Васильковская 19.
Трубецкой Е. Н., Рейтерская 29.
Трубецкой Е. Н., Фундуклеевская 44.
Туровърова Н. Н., М.-Подвальная 19.
Чайковскій Л. Ю., М.-Житомирск. 13.
Шшкинъ М. Н., Фундуклеевская 30.
Шульдъ С. Ю., Б.-Васильковская 35.
-

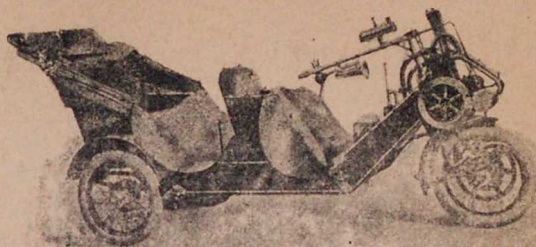

Послѣднее слово техники!

ЦИКЛОНЕТТЫ

(легкіе 3-хъ колесн. автомобили)

для общаго пользованія въ гор. Кіевѣ.

Такса: 1-я $\frac{1}{2}$ версты 25 коп., каждая
слѣдующія $\frac{1}{4}$ версты—5 коп.

Циклонетты снабжены новѣйшими таксометрами „Гномъ“, утв. Главн. Пал. Мѣръ и Вѣс.

Мѣсячные абонементы.

СТОЯНКИ НА ГЛАВНЫХЪ УЛИЦАХЪ.

Циклонетты №№ 171, 182, 195, 196, и 230
стоятъ, главнымъ образомъ, по Крещатику,
между Прорѣзн. и Фундукл.

ГАРАЖЪ:

Б.-Подвальная 35 (во дворѣ).

Телефонъ № 8-47.

Оптикъ УНГЕРЪ

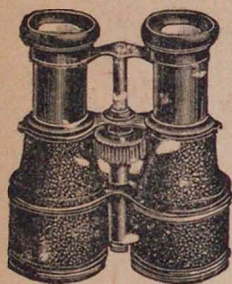

Сущ. съ 1830 г.
въ Кіевѣ, Крещатикъ 39 пр.
Фундукл.
Спеціальность

Очки и Лекска

а также бинокли, барометры, термометры, элек. принадлеж. лучш. загр. фабрикъ. Геодезическіе инструменты и починка ихъ.

Складъ наглядныхъ учебныхъ пособій

Ив. Гр. ВАСИЛЕНКО

Постоянная выставка учебныхъ пособій, уступка, кредитъ и разсрочка.

Каталоги и справки бесплатно.

Кіевъ, Владимирская № 53, телефонъ 36-40.

Открыта подписка на ежемѣсячный иллюстрированный популярно-научный журналъ

„Вѣстникъ Магнетизма“.

ПРОГРАММА: Животный магнетизмъ, гипнотизмъ, внушеніе, медиумизмъ, медицина и психологія.

Подписная цѣна на 1 годъ—4 р., на 1/2 года 2 р. 50 к.

Пробный номеръ высылается за 5 семикопѣчныхъ марокъ.

Редакторъ-Издатель З. Бисскій.

Адресъ редакціи: Кіевъ, Рейтарская ул. № 20, кв. 14.
Телефонъ № 15-82.

Лица, свободныхъ профессій.

Врачи:

Абуладзе Д. А., ак. и жен.
2-4, Б.-Влад. 48, тел. 1113.

Адамовичъ В. Г., вн. 4-6,
Троицк. пр. 3.

Адлеръ И. Д., 4-5 Бульв. 3.

Айзенбергъ М. Д., ухо, гор.
нос. 10-1, 5-7, Прор. 13,
тел. 2949.

Александровъ М. И. дѣт. вн.
и оспопр., 3-5, Пушк. 35
тел. 750.

Аникѣевъ А. В., ак. и жен.
4-6. Виногр. 18, тел. 3517.

Антоневичъ В. Е., хир. 4-5,
Б.-Бульв. 4, тел. 1394.

Аншелесъ Ю. О., ак. женск.
2-4, Б.-Васильк. 14, тел.
2300.

Аренковъ Я. М., дѣт. и вн.
3-5 Московск. 5, тел. 2354.

Арешевъ Г. Я., М.-Благов. 43.

Архимовичъ Б. З., хир., вн.
4-6, Обсерват. пр. 3.

Астраханкинъ А. Е., Б.-До-
рогож. 23.

Ауэрбахъ З. Г. вн. и дѣт.
9-12, 5-7, Б.-Васильк. 43/16

Афанасьевъ А. Н., вн. 5-7,
Пушк. 9, тел. 557.

— Д. А., М.-Житом. 13.

— М. Н., вн. хир. и ак.,
Срѣт. 17.

— А. Д., М.-Житом. 13/6.

Ахизеръ Г. А., вн. 5-6,
Столып. 2.

Ачкасовъ А. Н., Турген. 47.

Абинскій М. Д., Деміевка,
Васильк. 27.

Бабицкій П. С. хир. 6-7,
Б.-Васильк. 44, тел. 1457.

Базилевичъ К. П. кожн. и вн.
9-10, 4-5, Милліон. 18-а
— М. П. хир. 5-6 М.-Бла-
гов. 96.

Базилевскій (воен.) А. П.
Кадетск. корп. 32.

Байбаковъ А. А. вн. 8-9. и
3-5. Срѣт. 13 тел. 1047.

Балабушевичъ А. П. вн. 8-9,
3-5. Алекс. 81, тел. 2611.

Балашевъ А. П. Назар. 9.

Барабашъ М. И. Воздвиж. 36.

Барановъ Н. П. вн. и дѣт.
5-6, Столып. 28 тел. 1807.

Барацъ В. Г. глаз. 11-12 и
4¹/₂-6, Прор. 16, тел. 1052.

Баршахъ М. Л. вн., дѣт. 9-10.
5-6, Б.-Вас. 132, т. 2143.
— П. В., дѣт., вн. 1-2. Фунд.
3, тел. 139.

Басанкинъ Ф. А. Нестер.
пр. 2.

Бачай Р. Р. Фунд. 57.

Беели С. С. кожн., вен., 9-10,
6-8, жен. 4-5, Б.-Подв. 14,
тел. 3167.

Беккеръ Н. М. глаз. Пань-
ковск. 5.

Бельговскій П. К. 8¹/₂-9¹/₂ и
4-5 Ник.-Ботан. 9.

Бемъ Г. А., врачъ-кур. 5-6,
Львовск. 89.

Бендерскій И. А. вн. 11-1,
Карав. 1, тел. 327.

Бенецкій К. Ф. акуш. жен.
3-4, Б.-Житом. 12, тел. 802

Беньяшъ М. Г. Крещ. 54,
тел. 1229.

Бергманъ В. Г., хир. вт. чт.
суб. 1-2, М.-Бл. 32 т. 1273.
— Г. Г. вен., налож. Рентгн.

- луч. 5-7. М.-Благов. 32
тел. 1273.
- ✓ Беренштейнъ А. Б. вн. 4-6,
Б.-Васильк. 32, тел. 1660.
- Бернштейнъ П. О. акуш. жен.
3-5 Михайл. 11. тел. 1694.
— М. Б. вн. и дѣт. 12-2,
Б.-Житом 4, тел. 1239.
- Бирнштейнъ А. Д хир 4-6 ч.
уг. Б.-Подв. и Театр. 1/2,
тел. 771.
- Бланкманъ С. М. вен. накож.
и сиф. 9-12, 5-7 жен. 2-3,
Прор. 2, тел. 2845.
- Бланкштейнъ Г. М. гор., уш.
и нос. 10-12, 4-5, Пушк.
10 тел. 3021.
- Близинскій Б. А. вн. 3-4,
М.-Благов. 49, тел. 2774.
- Бловскій П. I. окул. Б-Вас. 21
- Блохъ А. А. уш. горл. и нос.
10-12, 4 $\frac{1}{2}$ -6, Анненк. 6,
тел. 1081.
- Богдановъ В. М. вн. Фунд. 59.
— И. П. 5 $\frac{1}{2}$ -7, Влад. 22.
- Богумиль В. Г. Жилианск. 82.
- Болевскій Г. С. вн. жен. акуш.
2-4. Терещенк. 19.
- Бондаревъ И. А. хир. 5-6,
Кузн. 13, тел. 1547.
- Бондаревъ П. Г. акуш. жен.
Б.-Бульв. 17, тел. 71.
- Боровская В. С. кож. вен.
сиф. 10-11, 5-5 Б.-Подв. 26.
- Боровскій В. К. сиф вен. и
накож. 2 $\frac{1}{2}$ -4. Кузнечн.
15, тел. 205.
- Боскисъ Г. С. хир. и зуб.
9-12, 3 $\frac{1}{2}$ -6, Б.-Бульв. 3.
- Бочаровъ П. В. хир. 3-6.
Терещенк. 23, тел. 948.
- Бочкаревъ П. К. хир. 4-6,
М.-Благов. 22.
- Боярскій С. С. кож. вен.
мочеп. электр. 8-9, 4-7,
жен. 3-4, Б.-Подв. 37,
тел. 1739.
- Браславскій П. П. вн. 4-5.
- Б.-Васильк. 37, тел. 1739.
- Братковскій Э. Ф. вн. 5-6,
Нестер. 32, тел. 3781.
- Братковъ Н. Н. акуш. 3-4.
М.-Васильк. 37. тел. 879.
- Бронштейнъ С. М. мочеп.
кож. 10-12, 5-7, жен. 4-5,
Пушк. 11, кв. 6, тел. 2386.
- Бронъ С. О. вен. кож. 9-12,
6-8, дамы 12-1, Прор. 5,
тел. 1456.
- Бротманъ С. И. вен. кож.
сиф. 8-10 и 4-8, Б.-Ва-
сильк. 34, тел. 237.
- Брюно Г. Г. жен. акуш. 3-4,
Кузнечн. 14, тел. 2931.
- Брящевъ К. В. глаз. 4-6,
Гимназ. 7, тел. 145.
- Бужанскій Л. Ф. ушн. нос.
горл. и накож. 11-1,
Алекс. 45.
- Бурвассеръ Г. Ф. зуб. 10-12,
4-5, Кузнечн. 12.
- Бурдонъ И. И. вн. и дѣт.
11-12. Спасск. 24.
- Бурчакъ Ф. С. вн. 4-5, Алекс.
71, тел. 1166.
- Бушуевъ В. Ф. вн. 4-5, Куз-
нечн. 15.
— В. М. Леваш. 33.
- Быкъ I. М. вн. дѣт. 8-11,
4-7, Алекс. 47.
- Былина А. З. вн. 4-5, Про-
рѣзная 26.
- Быховскій А. Ю. вн. 9-10,
2-3, Карав. 11/61 тел 720.
— Г. Б. хир. 4-6, Влад.
76/2, тел. 760.
- Быховскій Л. А. мочеп. вен.
9-11, 4-7, Фунд. 12.
— П. Л. Тимоф. 4.
- Бѣлаковскій Я. I. вн. 8-10
и 1 — 3 $\frac{1}{2}$, М.-Благов. 99,
тел. 1464.
- Бѣлоусовъ И. А. акуш. жен.
4-5, Фунд. 8.
- Бѣлявскій А. П. гор. вр. 9-
11, Бассейн. 5а.

Бѣляевъ А. В. глаз. 3 $\frac{1}{2}$ —5 $\frac{1}{2}$
и по вт. дополн. 11—12,
Нестер. 36.

Бяликъ М. Г. носов., горл.
ушн. и заик. 10—1, 5—7,
Фунд. 33/34.

Вагнеръ К. Э. проф. вн. 3—
4, кромѣ ср, суб. и воскр.
Б.-Кудр. 25, тел. 284.

Вайнцвайгъ Е. А. дѣт. 1—3,
Б.-Васильк. 5, тел. 1382.

Вайсбандъ С. П. вн. и дѣт.
10—12, 5—6, Хорев. 21,
тел. 2124.

Вакаръ А. В. хир. ждоск.,
пищ. и дых. пут. 6—7,
Влад. 72, тел. 1703.

Варавка Г. М. хир., 3—4,
Львовск. пл. 6.
— А. М. хир. 3—5, М-Благов.
112.

Варгафтигъ М. М. акуш. и
жен. 9—10, 2—3; М.-Бла-
гов. 86, тел. 1078.

Варнаховскій О. Н. Безак. 10.
Варшавскій В. М. дѣт. вн.
3—4, Меринг. 10, тел. 637.
— Е. Л. вн. Б-Подв. 11 тел.
1015.

Васильевъ В. В. Бассейн. 12.
Василькевичъ В. П. вн. 3—
5, Львовск. 10/1.

Вашетко Н. П. Б-Кудр. 28.
Веберъ Е. Ф. вн. по пон. вт.
и пят. 6—7, М-Благов. 34,
тел. 1273.

Веллеръ Р. А. нерв. 3—5,
Михайл. пр. 28, тел. 2723.

Вербскій Н. С. вн. нерв. 8—1,
и 4—7. Б-Подв. 4 тел. 852.

Веретенниковъ В. П. М-Бла-
говѣщ. 55.

Верещагинъ Н. А. вн. и дѣт.
9—10, 3—5, Александр. 8,
тел. 360.

Веселовскій А. А. Св. Троиц.
пр. 12.

Вильчуръ М. І. дѣт. вн. 4—5,

М-Благов. 81. тел. 730.

Виманъ А. Д. М-Житом. 19.
Винеръ Н. М. вн. 8—11, 4—7,
Б-Васильк. 45, тел. 928.

Винницкій А. С. акуш. вн. и
дѣт. 10—12, 3—5, Б.-Ва-
сильк. 92.

Виноградовъ В. В. вн. 4—5,
Рейтер. 18, тел. 1588.

Фонъ-Виттенбургъ В. В. жен.
4—5, Пирог. 5, тел. 2576.

Вицинскій В. П. Кадет, кор-
пусъ 32.

Вишневскій Н. И. вн. 10—12.
Хорев. 1.

Влайковъ Г. Ф. вн. глаз.
5—6, Срет. 17.

Влынскій Т. Ф. вн. и дѣт.
2—3, Фунд. 45, тел. 3499.

Вознесенскій М. О. Леваш. 11.
Вознесенскій М. М. Липск.
пр. 1, тел. 1445.

Войтоловскій Л. Н. вн. 1—5,
Кузн. 20.

Войцѣховскій Б. П. вн. 4—5.
Фунд. 31/27, тел. 1038.

Воинственскій А. П. Чернор.
б-ца.

Волкобой Н. И. Тарас. 16.
Волковичъ Н. М. проф. хир.
5—6, кр. праз. Карав. 12.
тел. 836.

Воллернеръ М. Я. кож. вен.
9—12, 5—7, жен. 4—5,
Никол. 12, тел. 8215.

Волошиновъ Н. М. вн. 3—5,
Лвовск. 81.

Вольпинъ Л. Л. дѣт. вн. 9—
11, 4—6, Карав. 1, т. 2943.

Воскресенскій В. В. Андр.
сп. 2. тел. 194.

— П. П. вн. и дѣт. 3 $\frac{1}{2}$ —
4 $\frac{1}{2}$, Андр. сп. 38 т. 2558.

Вулихъ Б. Г. вен. и кож.
5—11, 6—8, жен. 3—4,
Фунд. 30/10, тел. 1925.

Галинъ М. А. хир. Госпит. 24.
Гамалѣй А. Ф. Алекс. 27.

Гаркави А. И. вн. нерв. 3—5, М.-Вас. 29, тел. 1082.
 Гарлинскій І. М. нер, Б-Подв. 4, тел. 852.
 Гармашевъ В. П. мочеп. и хир. 4—6, Б.-Вас. 32.
 Гарничъ-Гарницкій Е, Ф. мочей, накож. вен. и обм. вещ. 3 $\frac{1}{2}$ —7, Пушк. 22а, тел. 872.
 Фонъ-Гартманъ Г. Г. вн. дѣт. 10—1, кр. празд. М.-Благов. 87/51.
 Гаусманъ А. Э. акуш. и жен. 2—3, Фунд. 25 тел. 1374.
 Гейбель Э. Г. проф. Нестер. 34/33
 Гейнцъ А. П. вн. 5—6, Гоголевс. 23.
 Геккеръ А. А. вн. 5—6, Крещ. 39 тел. 3320.
 Гельвицъ Р. И. анат. М.-Благовѣщ. 67.
 Гельдъ В. Н. Фунд. 27.
 Гельсингусъ О. Ф. вн. 4—6, М.-Влад. 20/25.
 Гельферъ И. Я. кож. вен. 9—12, 5—8, жен. 12—1, Б.-Вас. 4.
 Гендельманъ Я. Э. вн. и дѣт. 2 $\frac{1}{2}$ —4, Б.-Житом. 13, телефонъ 2042.
 Гене И. Г. глаз. 3—5, Б.-Владим. 37/29.
 Гепшенеръ В. А. М.-Благовѣщ. 107/47.
 Гергардъ В. В. вн. дѣт. 9—10, и 4—5, Б.-Васильк. 44, тел. 3012.
 Гершунъ М. М. акуш. жен. 3—5, М.-Благов. 36 т. 944.
 Гилевичъ С. М. вн. 4—5, М.-Благов. 120.
 Гильденбергъ А. Е. дѣт. вн. 2—3, Б.-Бульваръ 31/62 тел. 1118.
 Гильчеръ А. Э. жен. акуш. 3—5, Б.-Вас 40 тел. 1317.

Гендлинъ Н. А. кож. вен. 9—11, 5—8, жен. 12—1, Прорѣзн. 29.
 Гинзбургъ И. И. глаз. 3—6, Караваев. 11/61.
 — С. И. уш. горл. и нос. 10—12, 4—6, Б.-Вас. 45 тел. 738.
 — Ф. С. вн. дѣт. 3—5, М.-Благов. 33 тел. 19-90.
 Гинтыло С. Л. зуб. 10-3, 5-8, Фунд. 12, тел. 1184.
 Гиренко Л. И. вн. уш. горл. и нос. 4-6, Львовск. 21.
 Гирса В. О. хир. 4-6, Алек. 79.
 Говсѣевъ А. А. нерв. вн. 9-1, и 5-7, Прорѣзн. 30, т. 2559.
 Гогитидзе С. К. дѣт. 3 $\frac{1}{2}$ -5, Влад. 30, тел. 1756.
 Гозуловъ Г. И. Фунд. 70.
 Голдовскій Е. Д. вн. 4-6, Рогнѣд. 2.
 Голецкій С. И. Пушк. 21.
 Головчинеръ М. С. ух. горл. и нос. 10-12, 4-5 $\frac{1}{2}$, Б.-Вас. 5, тел. 611.
 Гологовскій М. Л. акуш. жен. 4-5, Б.-Житом. 29.
 Голосовкеръ Э. Г. хир. ортоп. 4-6, Анненк. 9, тел. 11-89.
 Голубевъ А. А. хир. 5-6, Львовск. 62.
 — Н. И. нер. душ. Элек. тер. 4-6, Стол. 15, т. 3742.
 Гольдарбайтеръ С. Л. вн. и дѣт. 8-10, 4-6, Б.-Вас. 37, тел. 2490.
 Гольдбергъ С. Н. кож. и нер. 5-7, Б.-Вас. 16.
 — И. Л. Б.-Кудр. 32.
 — Я. Г. Алекс. 32.
 Гольденбергъ А. М. вн. дѣт. 2-3, Фунд. ³³/₃₄,
 — Л. І. вен. кож. мочеп. 9-12, 5-8, жен. 4-5, Б.-Вас. ⁴³/₁₆.
 Гольдманъ А. Б. вн. дѣт. 9-11, 4-6, Костант. ²⁷/₂₉.

Гольдштейнъ А. Л. внутр.
нерв. и душ. 11-1, 5-7,
Лютер. 5.

— И. А. дѣт. вн. 9-10, 3-5,
М.-Благов. 22, тел. 1388.

Гомоляко В. П. вн. 3-5, М.-
Благов. 97.

Гончаруновъ Н. Д. вн. 3-4,
Анненк. 25, тел. 685.

Горбуновъ Н. Д. нерв. душ.
5-6, Нестер. 42, тел. 17-77.

— С. И. 5¹/₂-7¹/₂, Рейт. 2⁴/₂₆.

Гордонъ Р. Л. конс. вен. 9-12,
5-8, Б.-Влад. 14 6/8 а.

Городецкій А. М. вн. 8¹/₂-9¹/₂,
и 4-5, Миллион. 20.

Горяцковскій А. В. 9-10, 4-6,
Прит.-Ник. 7.

Гофренбергъ А. М. Хир.
4-6, Б.-Кудрявск. 7.

Гоффманъ П. В. вн. 2-4,
Б.-Житом. 24, тел. 13-38.

Граймеръ М. Л. акуш. жен.
2-5, Прор. 14.

Гребень И. М. акуш. жен.
2-4, Мих. 17 тел. 888.

Григорашъ В. А. Паньк. 27.

Грицунъ Е. П. кож. вен.
10-12, 5-7, Б.-Подв. 9.

Гриценко А. А. сиф. вен.
мочеп. 5-7, Карав. 23/1.

Гроздовъ Е. Г. вен. сиф.
9-10, 4-7, Б.-Житом. 25.

Громовскій Д. А. Предсл. 25.

Гроссе П. К. зубн. 10-1, 3-5,
Б.-Подв. 17.

Гуковскій Е. П. глаз. 4-6,
Кругл.-Унив. 11.

Гуревичъ А. Б. вн. пер. Пушк.
40, тел. 915.

— А. С. вн. дѣт. 9-11, 4-6,
Мих. 9, тел. 657.

Гудимъ Левковичъ Б. Ф. вн.
4-6, Львоск. 45.

Гуринъ Е. Г. вн. 2-6, Прор.
27/41.

Гусевъ И. Г. вн. 3-6, Пушк.
39-а. тел. 1304.

Гутшейнъ С. А. вн. пер. 4¹/₂-6,
Тарас. 15, тел. 405.

Давидсонъ Л. К. акуш. жен.
3-5, Б.-Вас. 28, тел. 1098.

Дараганъ К. К. гор. кур.
Кирил. 6.

Дашкевичъ Л. Л. акуш. жен.
3-4, М.-Подв. 16, тел. 900.

— Н. С. вн. 10-12, гор. Фа-
бричн. 3.

— Ф. Н. 4-6, Полтавск. 1.

Двужильный А. Е. Банк. 8.

Дейкунъ Б. П. Льв. 30, т. 937.

Дейчь І. Я. вод. 10-11. Мих.
22, тел. 1587.

Де-Ленсъ А. С. уш. гор. и
нос. 4-5, Пушк. 9, тел. 781.

Дембицкій П. І. Хорев. 4|11,
тсл. 2184.

Демичъ В. Ф. дѣт. вн. и кож.
3-5, Никол. 10.

Демочани Н. Н. дѣт. 3-5,
Мих. 12, тел. 2915.

Демченко В. П. вн. 3-4, Рей-
терск. 41.

Джаваховъ Н. Н. нерв. 5-6.
Б.-Кудр. 43.

Джигитъ А. Д. акуш. жен.
3-5, Б.-Житом. 40. т. 2244.

Дзиковецкій А. А. Б.-Дор. 1-6.

Дитрихсъ М. М. хир. 4-5,
Тимоѳ. 3, тел. 1139.

Добромысловъ В. Д. проф.
хир. 3¹/₂-5, уг. Б.-Подв. и
Столып. 20/23.

Добронравовъ В. А. акуш.
въ 4 час. дня, Б.-Жит. 9.

Добрый Г. Ю. уш. горл. нос.
10-2, и 5-7, Костельн. 9,
тел. 873.

Долговъ К. С. вн. 5-6, Инст. 5.

Доложенко В. М. Карав. 31.

Домбровскій Ю. В. кож. и
вен. 9-10, 5-7, жен. 3-4,
Пушк. 5, тел. 2382.

— Т. З. вен. кож. 5-7, жен.
3¹/₂-4¹/₂, Пушк. 21.

Дороганевскій П. В. сан. 5-7.
Гогол. 15, тел. 1200.

Дубелиръ Д. П. вн. 3-4,
Б.-Бульв. 44 б.

Дукельскій В. К. дѣт. 1-3,
Безак. 20, тел. 389.

Думитрашко В. К. глаз. 12-3,
Рейтарск. 28.

Еремѣевъ В. Г. вн. и дѣт.
4-6, М.-Влад. 2/25, т. 2739.

Ерохинъ А. А. Кирил. 103.

Жадкевичъ Е. М. вн. 9-11,
5-7, М.-Благов. 91. т. 3625.

Жебровскій Э. А. вн. 5-7,
Тарас. 3, тел. 848.

Жемчужниковъ В. П. акуш.
жен. 1-2, Б.-Подв. 6, т. 1194.

Жубръ С. С. вн. 2-4, 6-7,
Б.-Подв. 20, тел. 3238.

Жукъ Н. Н. вн. дѣт. 2-3,
Пирог. 4.

Завистовскій І. А. Львовск. 18.

Завѣринъ Е. Т. вен. мочеп.
бол. 5-7, жен. 4-5, М.-
Благов. 106.

Загоровскій П. Г., нервн. вн.
4-6, Андреевск. сп. 24.

Зазъ П. И. Жилианск. 18.

Закъ І. А. 12-2, Карав. 13.

Зеленай Г. Ф. 1-2, Срѣт. 10.

Замковъ С. А. Б.-Кудр. 27.

Замѣшаевъ П. П. М.-Благ. 113.

Зассъ А. М. Бассейн. 21.

Зенькевичъ Н. К. Кирил. 103.

Зивертъ А. К. вн. 4-5,
Стрѣл. 4.

Зиманъ Л. С., нерв., вн. 12-2,
М.-Житом. 19, тел. 10-68

Златоверховниковъ Б. М. вн.
Рыльск. пр. 3.

Змигородскій Я. Л. вн. жен.
электр. жен. 2-3. Пред-
слав. 8.

Залковеръ М. А., хир. моч.
9-11, 4-6, Б.-Вас. 30 т. 287.

Зюковъ А. З. внутр. 4-5 Б.-
Подв. 10.

Ивановъ М. А. вн. 9-10, 5-7,
Турген. 25.

— П. М., вн. 3-6, Б.-Влад.
39, тел. 1385.

Иваницкій Г. С., хир. 4-5.
Меринг. 10, тел. 913-

Исаакянцъ А. А., Прор. 24.

Иоселевичъ Д. І., Кузн. 11.

Кабачкинъ М. Я. ушн. горл.
нос. 12¹/₂-2, 5-7. М.-Благ. 27.

Кавунъ Е. Н., Кирил. 103.

Каганъ С. С. вн. и дѣт. 8-10,
4-5, Ярослав. 21.

Кадышъ Б. Ф. вн., дѣт. 3-3,
Н.-Валъ 45.

Казарновскій Э. М., нак. вен.
и сиф. 9-11, 5-7, жен. 2-3,
Святошино.

Каковскій А. Ф. вн. 4-6 пон.,
ср., пят. и суб. Б.-Подв.
14-а, тел. 450,

Кальнингъ А. К. вн. дѣт.
4-5, Алекс. 31.

Каминскій С. Ф. вн. 2-3,
Фунд. 27. тел. 3155.

Каміонскій О. Н., вн. 3-5.
М.-Благов. 72, тел. 1124,

Карпинскій П. Н., Нестер-
пр. 4.

Катрукинъ А. А. хир. Фунд. 3.

Квятковскій Г. Р., Леваш. 33.

Кельберъ М. Я., д-ръ мед.
Терещенк. 23.

Керсновскій С. Я., акуш. и
жен. 3-5, Пушк. 38, тел.
12-44.

Кильдюшевскій И. С., вну. и
глаз. 5-6, Московск. 5/2.

Кириѣнко Н. И. дѣт. вн. 2-4,
Б.-Подв. 28, тел. 1875.

Киселевичъ Н. Н., вн. 4-5,
Паньк. 1/23, тел. 2942.

Клебановъ Б. М., вн. дѣт.
9-11, 4-6, Льв. 10, т. 2575.

Клейнеръ Б. А. кож. вен.,
моч. электр. 8-12, 4-5,
Б.-Вас. 25, тел. 2827.
Клейнманъ М. О., акуш. 1-3,
Карав. 4, тел. 1305.
Клопотовскій Н. И. вн. 3-5,
Нестер. 25, тел. 1032.
Клячко Л. С., нерв., вн. 3-6,
М.-Благов. 28, тел. 2085.
Кнотте Б. А., вн. 3-5, Театр.
10, тел. 1196.
Кобзаревко С. П. вн. 4-6,
Софiевск. 10.
Ковалинскій К. А., вен. и кож.
5-7, Б.-Бульв. 4, тел. 1394.
Ковесниковъ Н. М. дѣт. 1-2^{1/2}.
Пушк. 10, тел. 960.
Коганъ М. И. кож., вен. и сиф.
9-12, 4-8, Московск. 5.
Козинцевъ М. И. вн. дѣт. 4-6,
Б.-Вас. 40, тел. 3150.
— М. М. нерв. и дѣт. 4-5,
Б.-Житом. 6-а, тел. 2526.
Козловскій Б. С. хир. и мочеп.
4-5, Кузнечи. 15, тел. 6-36.
— М. М. глаз. 10-11, 5-6,
М.-Влад. 26, тел. 987.
Козловъ П. Г. Львовск. 16.
— В. С., Московск. 5/2.
— О. А. вн. 5-6 Кад. шос.
24, тел. 3491.
Колесниковъ Е. Ф. нерв.,
Жиланск. 14.
— П. В., акуш. жен. 3-4,
Тарас. 1, т. 3352.
Коломейцевъ П. Г., Мос-
ковск. 52, тел. ант. 793.
Комаровъ Л. Л., вн. 8-10, 3-5,
Борисогл. 17, тел. 2361.
Кондра А. А., Софiйск. 16.
Кондратьевъ Ф. Д. хир. 5-6,
Гогол. 20, тел. 1655.
Константиновичъ В. Н. Фун-
дукл. 84.
Контребинскій Е. К., дѣт.
2-3, Б.-Подв. 28, тел. 2741.
Копыловъ Н. А., акуш., жен.
12-2, Влад. 29, тел. 766.

Корчакъ Чепурковскій А. В.
Прин. 3.
Корытко В. В., акуш. жен.
3-4, Б.-Житом. 10, тел. 308
Коссобудскій К. Э., уш., горл.
и нос. 4-6, Владим. 34,
тел. 571.
Костелянецъ А. Ю. уш. горл.
10-11, 5-7, Прор. 11, т. 3603
Косткевичъ А. И. вн. пон.,
ср., пят. 5-7, Пирог. 12/26,
тел. 1771.
Костровскій Э. В. кож. мо-
чеп., вен. 9-10, 5-8, жен.,
по пон., ср. и пят. 2-3,
Фунд. 62.
Котовичъ І. А. вн. дѣт. и нерв.
12-1, 6-7, М.-Житом. 5,
тел. 821.
Крамаренко В. К., врач. косм-
механотерап. 9-10, 12-2,
М.-Влад. 39, тел. 1243.
Кроль П. Ю. жен. акуш. 3-5,
Прор. 21, тел. 1072.
Кротковъ С. Ф. Львовск. 11
Кружилинъ А. В., хир., уш
нос. и горл. 3^{1/2}-4^{1/2}, Прор
17, тел. 204.
Кубли М. М, Банков. 5/7.
Кудишъ В. М. вен. кож. 8-11,
6-7^{1/2}, Б.-Вас. 45/19, т. 1159.
Кудишъ Д. М. кож. сиф.
вен. 8-12, 6-9, жен. 5-
6, Хорев. 23.
Кузьменко Н. К. Оссiевск. 4.
Куликовскій К. Ю. Влад. 93.
Кулишеръ М. Р. хир. 5-6,
Б.-Житом. 19, тел. 977.
Кульженко А. С. нерв. 2-4,
Пушк. 4, тел. 1400.
Кутовой А. В. Алекс. 41.
Кучеренко П. А. воен. Ти-
мофеевск. 6.
Кушнеръ акуш. и жен. Жи-
ланск. 1.
Лакида А. Г. вн. и дѣт. 4-
6, 3-я Дач. Лин. 4 ж.

- Лазаревъ А. З. дѣт. 2—3,
Владим. 48. тел. 975.
— В. Г. вн. нер. 2—3, Карав.
17 тел. 1741.
- Ланда П. С. вен, сиф. и кож.
9—12, 5—7, жен. 12—1,
Прор. 14 тел. 1986.
- Лашинскій М. Н. проф. душ.
нервн., водол. 3—5. кр.
вт. Б.-Кудр. 27, тел. 1149.
- Левинскій О. Б. акуш. ж.
2—5, Б.-Вас. 30, тел. 988.
- Левинъ Б. С. вен. мочей,
ушн. 10—12, 4—6, Нико-
лаевск. 7/4
- Левитскій М. Л. глаза 4—5,
Якубенк. пр. 3.
- Левшинъ Л. М. прив.-доц. На-
зарьевск. 17 тел. 2268.
- Леонтьевичъ А. В. пр.-доц.
физиол. Бр.-Лит. шос. 76.
- Лейлинскій К. М. нерв. душ.
4—6, пон., вт., чт. и пятн.
Б.-Подв. 21 тел. 788 и
2168, лечебн.
- Лесевичъ Н. М. мочей, кож.
и хир. 2—5, Крещ. пл. 3.
- Леттецкій Н. Ф. вн. 4—8, Б.-
Влад. 37, тел. 2033.
- Лещинскій А. Е. вн. дѣт. 8—
9, 3—6, М.-Благов. 51.
тел. 1975.
— Г. И. вн. дѣт. 8—10, 3—
5. Ярославск. 24 тель. 2553.
- Ліокумовичъ О. П. дѣт. хир.
Карав. 1. тел. 1914.
- Лиминскій П. вн. 2¹/₂—3, М.-
Вас. 35.
- Лингертъ М. К. Чеховс. пр. 6,
Линдеманъ В. К. проф. Гим-
назич. 4.
- Липманъ М. А. хир., вен. и мо-
чеп. 4—6 Кузнечн. 26,
тел. 699.
- Липавскій Ш. Л. акушер.
Срѣт. 4.
- Литошенко И. М. хир. 5—6,
Стрѣл. 1-б.

- Лихтерманъ М. М. душ. нерв.
8—5, Лукян. Безымян. пр.
7, тел. 1596.
- Либасовъ И. О. вн. 5—7, Б.-
Влад. 20/1.
- Ловенецкій К. В. дѣт. вн.
3—5, Прор. 16 тел. 1357.
- Ловцкій Я. Л. вн. дѣт. 11—2.
5—7. Жилианск. 3, т. 1848.
- Логвинскій Н. Н. акуш. жен.
1—5 Рогнѣд. 6, тел. 2083,
- Лозинскій Е. П. здан. Унив.
Лозинскій В. Л. акуш. жен.
4—5, Б.-Под. 25, тел. 439.
- Лонжинскій М. В. хир. глаз.
4—5 Пушк. 32. тел. 1970.
- Лукасевичъ Е. К. вн. дѣт.
4—6. Б.-Вас. 100. тел. 2548.
- Лукинъ Е. Л. вн. 4—6. Стрѣ-
лецкая 1-б.
- Лукьяновъ К. П. вн. 4¹/₂-6,
Павловск. 17.
- Лурье А. Г. кож. вен. 9—11,
4—6, Меринг. 10, тел. 972.
— А. И. вн. 8—2, 5—7, Б.-
Бульв. 4, тел. 1366.
— Г. Н. вен., сиф. и горл.
9—11, 4—7, Б.-Житом.
29, тел. 2822.
— О. Р. глаз. 11—1, Алекс.
34 и Б.-Вас. 5, 5—7, т. 2184.
— С. I. бол. зубн. 5—9,
Пушк. 43.
- Лутугинъ М. А. сиф., кож.
5—7, Крещ. 39.
- Львовъ Р. А. вн. дѣт. 9—11,
3—6, Б.-Вас. 66, тел. 440.
- Льгоцкій Г. А. Пушк. 12,
тел. 20-24.
- Любинскій В. Ю. Влад. 45,
тел. 1326.
- М**авіокевичъ П. В. Тарас. 36.
Маіоровъ П. П. вн. и дѣт.
Львовск. 62.
- Майданскій В. А. кож. вен.
9—12, 5—8. жен. 12—1.
Б.-Житом. 26, тел. 2264,

- Майдель Э. Э. физиол. прин. по дѣл. понед. 3¹/₂—4¹/₂, Пуш. 39.
- Маковский И. С. хир. 3—5, М.-Влад. 35, тел. 2092.
- Максимовъ С. Ф. нерв. душ. 3—4, Жилианск. 19.
- Малиновскій Л. А. проф. хир. 1—10, 5—6¹/₂ Пирог. 12, тел. 1000.
- Малисъ Ю. М. хир. 2—3, Прор. 25, тел. 28-25.
- Малковъ Г. М. проф. вн. 4—7, Рыльск. пр. 8, тел. 814.
- Малютинъ С. В. вн. 8—9, 4—5, М.-Благов. 43.
- Мандельбергъ Л. Э. хир. Б.-Житом. 12, тел. 2194.
- Маньковскій Б. Н. нерв. Тарасовск. 20.
- Мариничъ Л. Р. Аненик. 12, тел. 624.
- Марковскій П. И. акуш. 1—3, кр. воскр, Трехсвят. 8.
- Маркусъ Л. Б. вен., кож. 9—12, 5—8, и жен. 3—4, Прор. 18.
— М. И. В.-Валъ 20.
- Марьяничъ Н. П. акуш. жен. 1—3, Алекс. 32, тел. 2170.
— Л. П. хир. и мочев. 4—6, Б.-Житом. 23, тел. 1726.
- Масловъ И. Д. 4—6, Рейт. 17, тел. 30-46.
- Мастер. И. Г. дѣт. вн. 1—10, 3—4, Прор. 25, тел. 515.
- Матвѣевъ Ф. П. акуш. жен. 3—5, Нестер. 23 тел. 846.
- Матошенко Б. П. вн. 4—6, М.-Благов. 86.
- Мачъ В. П. вн. и дѣт. 3—5, М.-Благов. 99, тел. 2885.
- Машковичъ О. И. вн. и дѣт. 10-11 и 3-5, Рогнѣд 4.
- Меерзонъ А. Л. сиф., вен. и кожн. 9 12 и 4-8 жен. 1-2, Б.-Вас. 44.
- Мельникъ Е. Я. вн. и дѣт. 9-10, 2-4, Констан. 22.
- Мережинскій М. И. М.-Бл. 101.
- Микоша В. Л. вр. К.-П. ж. д.
- Милобидовъ М. Ф. Трехсвят. 25, тел. 2881.
- Минаевъ Н. П. вен. и сиф. 10-12, 4-7¹/₂ уг. Золот. и Б.-Подв. 15/2.
- Мирамъ К. Р. Тимоф. 6, тел. 2541.
- Мирза-Авагаинъ А. Г. хир. жен. 3-5, М.-Благов. 113.
- Мироновичъ В. В. сиф. вен. 9-11, 5-7, жен. 12-1, Пирог. 12.
- Михайловъ Н. В. дѣт. вн. 1-3, Б.-Кудр. 47, т. 3513.
- Миошкевичъ Г. М. Карав. 19.
- Модестовъ А. Д. жен. 1-2¹/₂, Никольск. 12 т. 860.
- Модржевскій Л. Ф. Б.-Бульв. 4.
- Монтъ М. С. вен. кож., моч., 9-12, 5-7, Прор. 23.
- Морозовъ Н. В. хир. 4-6, Тар. 10.
— П. И. проф.-хир. 2-3, Стрѣлецк. 12.
- Москалевъ М. Н. Фунд. 62
- Моссаковскій М. П. Никольская. 9.
- Муратовъ А. А. проф. акуш. 1-4, Тарас. 6.
- Мушинскій В. О, хир. Кирилловск. 103.
- Н**ородицкій Е. М. вн. дѣтск. 9-10, 4-6, Жилианск. 37.
- Наумовъ А. Г. воен. Тарас. 6, Неезе Э. Н. глаз. 10-12 и 5, Крещ. 5.
- Нейштубе П. Т. пр. по акуш. и жен. 3-5, Б.-Житом. 19, т. 977, адр. кв. Богоут. 2, Нестеровскій Е. И. вн. 5-7, М.-Благов. 46.
— М. А. воен. Тарас. 14.
- Нечай П. И. Кирил. больн. 103, тел. 2060.

- Нечай-Грузевичъ К. И. вен. кож. 9-1, 5-7, Золотов. 6,
 Нещадименко М. П. Бактер. Инстит. Прот. Ярв 4.
 Николаевъ Ф. Н. вн. и дѣт. 9-11, 3-5, Хорев. 11.
 Новачекъ С. И. вн. и нерв. 3-5, Фунд. 33-34 тел. 896.
 Новинскій А. I. дѣт. 4-5, Пушк. 21. тел. 1709.
 Нордстремъ В. В. кож., венер. мочеп. 9-11, 5-7, жен. 3-4, Рейтерская 19.
 Ноткинъ П. А. вн. и нервн. 4-6, Б.-Бульв. 7. тел. 479.
- Об**нисскій М. О. вн. и дѣт. 2-3. Михайловская 19, т. 1213,
 Оболонскій Н. А. проф. Биб.-Бульваръ 36.
 Образцовъ В. П. проф. вн. 4-6, Фунд. 60, тел. 622.
 Овенъ В. П. внутр. 5-6, Паньк. 12, тел. 2591.
 Овсянниковъ А. Г. Дмитр. 70,
 Олтаржевскій Н. И. ж. акуш. 4-6, Б.-Житом. 25, т. 3206.
 Орловъ I. М. уш., горл. нос. 10-11, 4-5, Инст. 16, т. 552.
 Орнатскій В. И. Леваш. 11.
 Островидовъ Н. И. Тарас. 13.
 Островскій Н. М. хир. 4-6, Хорев. 15, тел. 3226.
- Павловскій** А. Д. пр. хир. и мочеп. 3-5, Влад. 78.
 Пантѣховъ И. И. астропол. 10-12 вт. и суб. Куреневка Петропавл. ул. 14.
 Паньковскій Н. Ю. кож. вен. сиф. пр. 4-7, Театр. 1.
 Парфновъ А. И. уш. гор. нос. 5-7, Моск. 15, 3294.
 Пауль Б. Б. мочеп., накож. и вен. рентг. 1-6, жен. 12-1, Крещ. 56, тел. 2715.
 Пацевичъ I. Э. Воздвиж. 22.
- Певницкій А. А. вн. 4-6, Меринговская, 1.
 Пеньковскій М. Г. вн. нерв. 1-2, 6-7, Троицк, пр. 6, тел. 400.
 Перельманъ Ф. I. вн. и дѣт. 11-1, 3-5, Б.-Вас. 33 т. 151.
 Петкевичъ М. М. акуш. жен. 4-5, Пушк. 33. тел. 1359.
 Петриковскій С. В. акуш. ж. 2-4½ Кузнечн. 16.
 Петровскій П. В. нерв. 4-5, Лютер. 15, тел. 447.
 Петровъ В. З. дѣт. вн. 4-5, Гоголевская 6.
 — Н. А. вн. нер. 5-6, Б.-Подвальная 14.
 Пешинскій Б. М. 9-10, 4-6, Предславинская 3.
 Пивовонскій Я. И. хир. 3-5, Тарас. 10, тел. 1914.
 Пикъ В. М. вн. и дѣт. 1-3, Крещ. 5, тел. 518.
 Писемскій Г. М. акуш. жен. Ирин. 8, тел. 648.
 Плетневъ Р. Я. вн. 6-7 ч. в. М.-Благов. 59.
 Подлаецкій А. Ф. не практ., Б.-Васильк. 5, тел. 983.
 Подвойскій Н. Н. вн. 3-4, Рейтерская 36.
 Поздняковъ А. Н. акуш. и жен. 4-6, Карав. 11/61. тел. 2604.
 Полиновскій В. А. 3-5, Бр.-Литовск. шоссе, 1.
 Польгеймъ Г. О. дѣт. вн. 9-11, 3-5, Влад. 37, тел. 920.
 Поляковъ Я. Л. Екатерин. 9.
 Поперьъ П. Г. акуш. жен. 4-6, М.-Благов. 40.
 Поповъ С. П. Крестов. пр. 6.
 — Е. В. вн. и дѣт. 1-3, Бассейн. 1/19.
 — Н. Я. глазн. Фундукл. 40.
 Порховникъ Я. Б. акуш. жен. 3-5, М.-Флаговѣц. 60.

- Потабейко Д. Г. 12-2, Фунд. 25, тел. 26-12.
- Потскеръ М. Х., Деміевск. Б.-Василък. 30.
- Правосудъ И. М. вн. дѣтск. 9-10, 5-7, Б.-Кудр. 7.
- Пресманъ З. А. вн. дѣт. нерв. 9-10, 4-6, Алекс. 34, т. 2238
- Претро А. А. воен. Гогол. 23.
- Прожейко К. В. хир. мочеп. 6-10, 5-6, Прор. 10.
- Прокоповичъ В. Н. хир. 12-2. Тург. 14.
- С. Я. Б.-Вас. 43. т. 2337
- Путиловъ П. В. Гогол. 41.
- Пѣвницкій А. А. нервн. 4 6 в. кр. чет. и воскр. Меринг. 1
- Пьявченко. Н. В. 4-6, Льв. 33.
- Рабиновичъ И. С.** Лютер 1. тел. 1311.
- М. И. ух. горл. и нос. 10-11, 4-6, Спасск. 6, т. 1999
- Равиковичъ М. И. дѣт. 3-4. Софійск. 4, тел. 831.
- Рагинскій М. Б. Прор. 18.
- Радецкій М. Я. ушн. нос. хир. и нос. 4-5, Пушк. 12.
- С. А. Фунд. 30.
- Радзівескій А. Г. хир. мочеп. 4 1/2-5 1/2, Рейтерск. 6.
- Рейхеръ М. К. накож. вен. и мочеп. 8-10, 4-8, Б.-Вас. 28, тел. 27-37.
- Райхманъ М. И. вн. и дѣт. 3-5. Пушк. 41, тел. 790.
- Ратнеръ С. Я. накожн. вен. мочеп. 9-11 дамы 3-4, 5-7, Б.-Влад. 45, тел. 57.
- Я. Б. вн. дѣт. 11-12, 4-5, Констант. 19, тел. 2231,
- Рафіевъ Лира-Бей вн. 4-5, Б.-Бульв. 17, тел. 590.
- Рахлисъ П. С. глаз. 4-6, Влад. 53, тел. 2495.
- Рахманиновъ И. И. Б.-Влад. 60, тел. 1805.
- Рашба Я. Е. вн. дѣт. 3-5, Б.-Вас. 25, тел. 1475.
- Рейжевскій І. Г. вн. и дѣт. 9-10. 2-3, Львовск. 50.
- Рейзе Г. Г. кож., вен., моч., 10-12, 4-7, жен. 12-1, Меринг. 10, тел. 1836.
- Рейнгардъ В. Л. вн. и обм. вещ. 5-6. Фунд. 36.
- Рейпото-Дубяго, Покр. монаст.
- Рождественскій Г. И. кож. вен. 1-2, 5-7 ч. в. Обсерв. пр. 3, тел. 1350.
- Розенблатъ Л. А. 9-10, 1-2, Б.-Влад. 37/29, тел. 869.
- Розовъ Н. И., Предслав. 13.
- Романовскій Н. Н. вен. кож. 10-12, 6-8, Мих. 18.
- Романовъ М. Н., Мих. 24.
- Ромашкевичъ А. М. хир. 5-6, М.-Благов. 96.
- Роммъ М. О. вн. 4-6, Б.-Вас. 28, тел. 2565.
- С. І. дѣт. и вн. 4-6, Львовская. 7. тел. 3497.
- Роттенбергъ Л. А. горл. ухо нос. 5-7, Прор. 16. т. 2991.
- Ротштейнъ И. Д. мас. врач. гимн. 8-12, 4-6, Б.-Влад. 47 тел. 1592.
- Л. О. горл. глаз. бол., Игор. пр. 5.
- Рохлинъ М. К. вн. дѣт. 8-9^{1/2} 3-5 Б.-Вас. 81, тел. 783.
- Рубертъ П. Ю. глаз. 9-10, 3-4, Рейтерск. 35.
- Рубинчикъ М. А. вн. 8-10, 4-6. Меринг. 3, тел. 2444.
- Рубинштейнъ Г. Р. вн. 4-5, Прор. 25, тел. 935.
- Руденковъ П. П. вн. и дѣт. 1-3, 4-6, уг. Қарав. и Паньк. 23/1.
- Рудникъ Е. Ф. дѣт. и вн. 1-3 Анненк. 3, т. 101.
- Румшевичъ К. О. глаз. 9-10, 2-3, Рогнѣд. 2.

Румянцевъ М. К. 2-3, Кадет.
шос. 24.
Руссо М. Г. Зуб., 10-12, 2-7,
Фунд. 23, тел. 3251.
Руткевичъ А. М. вн. 4-5,
Рейт. 45/1.
Рущковскій П. К. глаз. 4-5,
Б.-Падв. 29.
Рушицъ Ф. Г. внутр. нерв.
4-5, Влад. 37, тел. 1323.
Рыбаковъ С. С. вн. дѣт. 3-4,
Б.-Вас. 64, тел. 2483.
Рыкъ А. О. М.-Влад. 90.
Рындовскій О. О. вн. 4-5,
Рейтерск. 35.
Рѣшетниковъ А. П. вн. и
дѣт. 10-12, 4-6, Трехсвят. 4
Савельевъ П. К. Инсилянт. 13
Савинъ О. А. акуш. 2-4,
Софiевск. 10.
Савичъ А. А. Б.-Бульв. 17.
Севастьяновъ Е. П. Паньк. 6.
Савченко-Бѣльскій Г. А. глаз.
Никольск. 11 здан. глаз.
больн. Н. и Е. Поповыхъ,
Садовень А. А. М.-Благов. 66.
Саксаганскій М. Л. хир.
мочеп. 8-9, 4-6, жен. 2-3.
Крещ. 31/2, тел. 882.
— С. Е. горл. ушн. нос.
вир. 4-6, Фунд. 34, т. 2524.
Салунскій И. П. глаз. 21/2-31/2,
Паньк. 14.
Сандомирскій. Б. А. венер.
кож. мочей, 9-11, 4-7,
жен. 2-3, Софiевск. 4.
Саницкій Б. П. Нестер. 40.
Сахновскій В. Н. Терещенк.
17. (на практ).
Свенсонъ Н. А. 3-4, Пушк.
9, тел. 563.
Свидзинскій С. Е. жен. акуш.
3-5, Фунд. 33, тел. 2571.
Своехотовъ А. С. прив. доц.
вн. 5-7, Стрѣл. 1-6, т. 3503.
Севрюговъ В. Т. акуш. жен.
Ник.-Ботан. 25, кв. 3.
Селецкій В. В. нер. и душ.

4-5, Рейтерск. 29.
Селицкій Л. Н. Десят. пр. 7.
Семеновъ А. А. кож. вен.
9-10, 5-7, Стол. 20, т. 2744.
Семперовичъ О. О. вен. кож.
9-10, 5-7, Рейтерск. 8.
Семяновскій Н. С. вн. дѣт.
2-4, Львовск. 30.
Сербиновскій В. В. вн. дѣт.
9-12, 5-7, Ст.-Житом. 9,
тел. 1018.
Сергій А. В. вн. и дѣт. пр.
10-2, 4-5, Б.-Кудр. 37.
— М. В. гор. врачъ кур.
8-10, 4-6, Б.-Дорогож. 44.
Сергѣевъ Н. С. сиф. вен. и
кож. 9-10, 2-5. Муз. пр. 1/4.
Сиверцевъ Д. И. вн. 3-5, Влад.
3-2, тел. 2902.
Сикорскій А. Г. нерв. душ.
5-7, Б.-Подв. 25.
— Г. Г. вн. 3-5. М.-Благов.
35, тел. 1750.
— И. А. проф. душ. нерв.
пон. ср. пятн. 2-4, Б.-Под.
15, тел. 446.
— Ч. П. вн. дѣт. 3-5, Льв. 37.
Синькевичъ И. Н. нервн. и
душ. 3-5, Кирил. больн.
тел. 2060.
Синельниковъ И. М. сиф. вен.
моч. и кожн. 9-12, 5-8.
жен. 1-2, Крещ. 41.
Скворцовъ И. П. проф. Б.-
Вас. 120.
Скловскій Е. Л. вн. и дѣт.
12-1, Карав. 11/61, т. 467.
Скомаровскій. С. А. вн. и
нер. 10-12, 3-5, Б.-Вас. 34,
тел. 2106.
Скутулъ К. Я. ак. Б.-Бул. 17
Сладковскій В. Н. Бас. 23.
Слонимскій М. С. М.-Благ. 72.
Слонимъ Я. А. дѣт. 1-3, М.-
Подв. 14, тел. 1847,
Слуцкій Л. М. сиф. кож. вен.,
мочеп. 8-12, 4-8, Андр. 9
тел. 2094.

Смирновъ А. В. вн. 3-5, Н.-
Батав. 19.
— А. И. Б.-Кудр. 27.
Соколовскій В. Ф. санит. 4-6,
М.-Благов. 114. тел. 118.
— Р. Я. глаз. 1-2. 7-8, Б.-
Бульв. 26, тел. 3095.
Соколовъ В. И. дѣт. 4-5, Льв.
21, тел. 965.
— В. В. хир. Дѣлов. 11.
— В. А. вн. 4-5, Б. Подв.
28, тел. 2638.
— И. В. дѣт. вн. 10-11, 5-7,
Безак. 11.
— И. М. вн. дѣт. 2-4, Нест.
27, тел. 3312.
— О. О. акуш. жен. 1-3,
Б.-Владим. 65, тел. 607.
Соколъ С. Я. хир. М.-Бл. 101.
Сокольскій Н. А. Б.-Кудр. 5.
Сонгайло Э. Г. дѣт. вн. 3 1/2-5,
кр. четв. и воскр. Б.-Влад.
27, тел. 691.
Софьянъ В. А. вн. 5-6, Б.-
Житом. 20, тел. 3245.
Сохрацкій И. В. вн. 3-6, Мих.
18, тел. 45.
Ставраки В. Е. вн. 3-5, М.-
Благов. 62, тел. 3081.
Стѣпуржинскій П. И. М.-Ме-
жигорск. пр. 11-6.
Станиславскій Г. А. хир. 5-7,
М.-Влад. 43, тел. 1041.
Станкевичъ К. Н. вн. и дѣт.
10-12, и 4-5, лѣтомъ 10-12,
Б.-Вас. 48, тел. 713.
— С. Н. акуш. жен. 3-5,
Кузнечн. 13.
Стебаковъ П. Я. акуш. и жен.
2-4, М.-Вас. 17, тел. 1939.
Стеблинъ-Каминскій П. И.
(не практ.) Овручск. 19.
Стефанисъ Ф. А. профес.
Жилинск. 30.
Стефовъ К. Т. вн. нер. 3-5,
Львов. 10|1, тел. 768.
Страдомскій Н. Ф. Леваш. 33,
тел. 714.

Страшкевичъ А. Г. вн. дѣт.-
Вас. 7,
Студзинскій И. Б. вн. нер.
3-5, Б.-Влад. 93. т. 1976.
Сувальскій И. З. вн. нер. 4-6,
Николаевск. 15. тел. 1759.
Судаковъ И. А. 5-6, Святош.
нос. пр. 32.
Судзиловскій Е. И. хирург.
Леванд. 8.
Сукачевъ П. Я. дѣт. и вн.
9-11, 57, Турген. 32.
Суховецкій І. Б. Десят. пр. 4.
Суховъ Ф. П. Фунд. 65.
Тарасевичъ М. И. хир. 4—6,
Влад. 87.
Тарновскій Е. И. Святосл. 8.
Тартаковскій С. Ф. вн. 3—5,
Б.-Житом. 18, тел. 1666.
— М. Я. акуш. и женс. бол.
Констан. 16 тел. 28-29.
Терешковичъ А. М. акуш. и
жен. 8—9, 3—5, М.-Бла-
говѣщ. 20 тел. 859.
Териховъ Н. М. Кудр. пр. 19.
Терлецкій П. Ч. хир. мочеп.
жен. 3—6, Нем. Бухтѣев. 6.
Теръ-Арутинянецъ С. М. глаз.
Б.-Бульв. 17, тел. 71, глаз.
фак. клин.
Тимофеевъ С. Л. хир. ушн.
горл. нос. 5—6, Фунд. 29,
тел. 2882.
Титовъ. И. Т. 4—5, М.-Вла-
димирск. 25.
Товбинъ В. Л. нервн. вн. 4—6,
Пушк. 43, тел. 984.
Токарскій Б. И. псих. 11—12,
Фунд. 26.
Толочиновъ Н. Ф. Алекс. 33.
Томашевскій С. П. проф. нак.
и сиф. 5—8, Мих, пр. 35.
Томковичъ С. А. 11—1, 4—7.
Львоск. 25.
Томочинскій С. Д. Львовс. 35.
Тржебинскій С. А. нерв. 5—6,
Пушк. 31, тел. 2295.

- Тржецьскій А. А. проф. вн. 2—3, Б.-Влад. 42.
- Тритшель В. К. вн. 3—4, Карав. 23/1, тел. 9-03.
— К. Г. проф. вн. 4—6, Тарас. 5, тел. 602.
- Трофимовъ Н. П. горл. нос. ушн. 5—7, Назарьевск. 21, тел. 1442.
- Тубянскій М. Э. акуш. вн. и дѣт. 11—12, 5—6, Константиновск. 8, тел. 2557.
- Туркевичъ С. А. Б.-Кудр. 43.
- Туровѣровъ А. Т. вн. и дѣт. 9—12, 3—4, М.-Подв. 19, тел. 1240.
- Турскій А. А. уш. нос. горл. 5—7, Терещ. 11, тел. 1626.
- Туфановъ Н. И. Львовск. 26.
- Тышевичъ А. К. нервн. и душ. 4—5, Кузнеч. 30.
- У**динецъ О. А. вн. 4—6, Фунд. 29/2.
- Уклеинъ Н. Т. хир. мочеп. 8—5, Вокз. колонія 135, тел. 376.
- Усенко Ф. Т. Б.-Влад. 33.
- Успенскій А. Н. водол. 8—10, 5—6, Безак. 12.
- Ф**аворскій И. В. 11—12 по вт. четв. и суб. Пирог. 12, тел. 1773.
- Файницкій П. К. вн. 4—6, Рейтерск. 18.
- Фальчевскій А. Я. Б.-Васильковск. 71/6.
- Фарберъ М. И. сиф. вен. кож. 9—12, 4—8, жен. 12—1, Б.-Бульв. 62, тел. 1835.
- Фарберъ М. И. бол. кож. и вен. Б.-Кудр. 51/16, т. 3166.
- Фейгенбергъ М. Л. кож. вен. мочеп. 9—12, 5—8, Александровск. 75.
- Фейлинъ П. С. вн. 4—6 ч. Мерин. 3.
- Фельдманъ В. М. вн. 3—5, Б.-Бульв. 7, тел. 1946.
— М. Б. М.-Благов. 12.
- Финкельштейнъ Л. С. мед. дѣт. Кузн. 38 тел. 38, тел. 2257.
- Финкъ-Финовицкій К. О. нер. вн. и кож. 10—1, 5—6, Пирог. 6 тел. 1402.
- Финъ В. А. вн. 9—11, 3—5, Б.-Васильк. 27, тел. 853, (пріемъ на Борисогл.) 11).
- Фишелевъ Д. М. Б.-Вас. 54, тел. 2670.
- Флейшманъ С. И. нерв. бол. 3—5, Влад. 77, тел. 1957.
- Френкель М. С. вн. и нерв. 1—3, Прор. 11/2, тел. 1661.
- Фонъ-Гартманъ вн. дѣт. и сын, бол. 10—1, кр. праз. М.-Благов. 51.
- Фриденштейнъ А. А. кож. вен. моч. 9—12 5—8, жен. 3—4, Б.-Вас. 55.
- Фришбергъ Д. Л. хир. 4—6, Алекс. 44, тел. 12,72.
- Фроловъ Н. Е. внут. 8—9, 5—6, Гогол. 37.
- Фрулинъ П. У. Золотов. 6, тел. 33-00.
- Фудаковскій И. Б. хир. моч. пут. 5—7, Софійск. 14, тел. 2766.
- Фудель П. И. вен. и кож. 5—6, Б.-Вас. 14.
- Ж**аршакъ М. Я. хир. уш. горл. нос. 8—9, 5—7, М.-Благов. 151, тел. 1597.
- Хатунцевъ В. А. акуш. жен. Б.-Подв. 23/20 тел. 35-37.
- Хомичъ Л. А. вн. дѣт. 11—12, 4—6, Андр. сп. 7.
- Хороль С. Л. дѣт. вн. 8—10, 3—5, ср. суб. вос. Б.-Вас. 12, тел. 942.
- Хосроевъ Г. П. вн. дѣт. 4—5, Дмитр. 30.

Хржонцевскій А. Н. М.-Благовещ. 94.

Хурамовичъ В. А. Кирил. 99.

Цвѣткисъ И. М. дѣт. 5—6, Б.-Влад. 81 тел. 1881.

Цвѣтковъ М. Н. вн. Меринговск. 7/9

Цейтлинъ С. В. Н.-Валъ 37.

Цыхоцкій Ф. В. вн. и дѣт. 8—9, 3—5, Б.-Подв. 33, тел. 1621.

Цукановъ И. О. Софіевск. 4.

Цѣхановичъ-Левковичъ К. Б. горл. нос. ушн. 4-6, Фунд. 52, тел. 2888.

Цытовичъ В. И. кож. вен. 5-7, Прор. 3.

Чарнецкій Б. Ф. вн. дѣт. 11-1, 4-6, Крещ. 45, т. 1184.

Черемухинъ М. С. хир. 5-7, Кузнечн. 5, тел. 417.

Черноморъ-Задерновскій Ф. В. дѣт. 2-3. Б.-Подв. 14. тел. 461.

Черный М. О. вн. 8-9, 4 6. Рыльск. пр. 6, тсл. 3239.

Чернышъ Н. А. воен., Предслав. 3.

Чернявскій Н. А., нервн. Безак. 8.

— И. И., вен. сиф. нак. 8-10, 4-5¹/₂, жен. 8-9, Андр. сп. 2.

Чернякъ Б. Я. хир. мочеп. 9-11, 4-6, Фунд. 3. т. 1999.

— М. Я. кож. вен. Б.-Житом. 16.

Черняховскій Е. Г. хир. 5-6, Влад. 37, тел. 2033.

— А. Г. Срѣт. 12.

Честнѣйшій-Барышевскій С. В., Паньк. 25.

Чеховскій В. Г. вен. кож. Столып. 90.

Чирьевъ С. И. проф. нерв. пон. ср. пятн. 3-5, Банков. 5, тел. 2873.

Шаблювскій И. Ш. Б., Бульв. 61.

Шалытъ А. С. акуш. жен. 2-4, Б.-Вас. 41, тел. 2336.

Шаровъ Н. Н. вн. 8-9, 4-5, Назар. 17, тел. 1129.

Шафранъ Н. П., глаз. 8-9, 5-7, Межиг. 9/23.

Швогеръ-Леттецкій Н. Ф. вн. 4-5, Б.-Влад. 37, тел. 2033.

Шемельфеникъ В. К. вн. 2¹/₂-4., Пушк. 9, т. 2269.

Шендеръ Б. С. уш. горл. нос. 12-1, 4-7, Прор. 24, тел. 2997.

Шепель Г. А. Діонис. пр. 6.

Шестаковскій И. А. Тарас. 28

Шефтель И. Н. вн. Кузн. 21, тел. 807.

Шимановскій А. Ф. проф. глаз. пон. сред и пятн. 4-5, Круг. Спуск. 4, т. 1480.

Шкляръ А. Г., Подв. 8.

Шмуклеръ П. К. вн. и дѣт. 9-10, 3-5. М.-Благов. 151/5, тел. 1396.

Шварбаховскій І. Н. уш. горл., нос. 9-11, 3-5 Б.-Подв. 21/40 тел. 1603.

Шницеръ Я. Б. нервн. вн. 11-12, 4-6, Анненк. 6, тел. 2289.

Шостацкій В. Е., Б.-Бульв. 28.

Шостакъ И. Е. хир. Площ. Богд. Хм. 5.

Шрейбергъ Л. И. акуш. и жен. бол. 1-3, Б.-Вас. 15, тел. 2185.

Штейнбергъ Л. Е. вен. сиф. моч.,-полов., кож. 8-12, 4-8, жен. 2-3, Б.-Вас. 12.

Штурманъ И. І. кож., вен., горл., ушн., моч. 9-11, 4-6, Алекс. 34.

Шубовичъ Н. А. М.-Влад. 47, тел. 3112.

Шуварскій Н. В. акуш. и жен. 2-3 ежедн., кр воскр.,

Алекс. болн. тел. 525.
Шульгинъ П. А. 3-5, Дмитр. 25
Шульцъ Э. Г. горл., нос.
3 1/2-5, Б.-Житом. 21.
тел. 2040.

Щегловъ С. И. вн. дѣт. 3-5.
Борисогл. 6.

Эгизъ С. И. вен. наож.
4 1/2-7, Прор. 26.

Эдельманъ І. А. вн. дѣт. 9-11,
4-5, Спасск. 6, тел. 2222.

Эйберъ М. С. вн. и дѣт. 9-11,
5-7, Софійск. 14, т. 1484.

Эпштейнъ Д. Я. вн. нерв.
дѣтс. 3-5, Б.-Жит. 19,
тел. 977.

— Л. Я. вн. 1-2, Гогол. 26,
тел. 1769.

Юдинъ П. П. сиф., бол.,
кожн. 6-8, Б.-Вас. 72.

Юкельсонъ М. Б. хир. 1-3,
Пушк. 31, тел. 1897.

Юфа П. М. акуш. жен. 2-4,
Пушк. 21, тел. 1671.

Юцевичъ П. А. 4-5, Гогол. 3.

Яковлевъ В. И., Б.-Житом. 20
— І. М. дѣт. 3-5, М.-Бла-
гов. 27/24.

Ямпольскій І. М. дѣтск. бол.
Б.-Вас. 54, тел. 771.

Яницкій Ѡ. Ф. д-ръ мед.
Львовск. 42, тел. 2617.

Янишевскій П. А. вн. нер.
4-5, Б.-Подв. 30, тел. 158.

Янковскій Н. М. Бассейн.
5-а тел. 3415.

Яновскій Ѡ. Г. проф. вн 4-5,
Б.-Подв. 13, тел. 577.

Янушевскій З. Лютер. 11.

Янушкевичъ А. М. вн. 4-6,
Пушк. 6, тел. 201.

Янченко А. И. хирург. 3-5,
Фунд. 70, тел. 817.

— П. И. Кузнечн. 61.

Яровой С. М. акуш. 4-5,
Фунд. 35, тел. 210.

Ярошевскій В. С. дѣтск. 10-11
5-6, Стрѣл. 1, тел. 23-96.

Яроцкій А. А. вн. 4-6, Пушк.
11-6, тел. 725.

— К. С. внутр. 3-5, Б.-Подв.
8, тел. 876.

Яхонтовъ А. П. акуш. 2-3,
Б.-Жит. 15, тел. 881.

Яценко А. А. хир. 1-4, М.-Влад.
2/25, тел. 2906.

Ѡедотовъ-Чеховскій Я. А.,
Михайловск. 24, тел. 129.

Врачи женщины.

Байбакова Ф. А., жен. акуш.
4-6, Столып. 17/19, т. 3601.

Бакъ-Слущкая Е. А. ж. акуш.
2-4, Андр. 9, тел. 2094.

Балабанова А. С. 2-4, жен.
акуш. Прор. 25, тел. 229.

Барацъ-Вайнцвайгъ С. М.
кож. вен. 3-6, Кузнечн. 14.
тел. 1251.

Беккеръ Е. Д. Паньк. 5

Боровская В. С. кож. вен.
10-11, 5-8, Б.-Подв. 26.

Брискманъ Р. А. Б.-Кудр. 17,
Бѣднякова В. Т. жен. 1-2,

Рейтерская 9.

Вольнская-Душкевичъ Е. А.
Прозор. 2.

Гинсбургъ Ф. А. дѣт. вн. 3-6,
Кузнечн. 22.

Гаркави-Гранатъ Л. И. Б.
Владимірская 14.

Донковская Н. А. Крещ.
площадь 3.

Дорфманъ В. М. глазн. М.-
Благов. 71.

Ильяшенко А. К. дѣт. оспопр.
12-2, Владимирск. 69.

Юхельманъ-Бах. Т. Ю. жен.
3-5, М.-Васильк. 29.

Кальевичъ С. Г. Влад. 48-а.

Кириллова Е. М. дѣт. 2-3,
Леванд. 8.
Клячкина В. Г. накож. и жен.
4-6, Фунд. 56. тел. 2846
Красильникова Г. В. дѣт.
Прозоровская 7.
Кулишеръ М. Р. Б.-Жит. 19.
Левенсонъ С. П. жен. акуш.
хир. 9-10, 4-5, Б.-Васильк.
34 тел. 1660.
Литкенсъ-Варыпаева Е. Н. вн.
жен. 8-9, 5 1/2-6 1/2 Льв. 33.
Ляскоронская Е. Г. жен. и
акуш. 5-7, Б.-Житомирск.
38, тел. 1250.
Лурье А. Е. 1-3, Б.-Вас. 5.
Лѣбова О. Г. Срѣт. 2.
Матушевская С. Ф. вн. 4-6,
М.-Благовѣщенская 147.
Міяковская К. Н. Ботан. 11.
Некрасова З. Н. Б.-Влад. 4.
Павловская-Карышова кож.
Б.-Владимірская 5.
Панкѣва Л. Д. 8-9, 3-5, Ан-
ненковская 3.
Рожанская О. П. жен. и дѣт.
12-1, Назарьевская 9.
Рубинчикъ-Фейгина А. А.
жен. 3-5, Мерин. 3 т. 2444.
Румянцова Ю. П. 2-6, Льв. 76.
Сикорская В. С. акуш. жен.
1-4, М.-Благов. 35 т. 1750.
Скорнякова Л. А. вн. дѣт. и
жен. 3-6, Б.-Васильк. 91.
Смирнова Е. И. Милліон. 18-а
Сосѣдова М. П. нерв. жен.
Павловск. пр., 17.
Струцовская Б. Л. дѣт. 2-4,
М.-Благовѣщ. 81.
Тальбергъ Н. В. женск. 1-2,
Подвальная 22.
Тимохина М. М. акуш. М.-
Благовѣщенская 67.
Фельдманъ С. М. дѣт. М.-
Благов. 12, тел. 526.
Хомякова - Буслова А. П.
акуш. и жен. 2-4, Рейтер.
24 тел. 1767.

Хотимская М. А. М.-Благов 43.
Чижнакова М. Л. дѣт. 3-4,
Фундуклеевская 56.
Яницкая Е. Л. Львовск. 42,
кв. 6. тел. 2617.

Врачи гомеопаты.

Докторъ-гомеопатъ
ЮСИФЪ ІУСТИНОВИЧЪ

БЕРЕЗНИЦКІЙ.

Приемъ ежедневно отъ
10—12 и 3—5 ч. кромѣ
Воскресн. и праздн.

Кіевъ.

Золоторотская 13.

Врачи зубные и дан- тисты.

Авербухъ І. К. Алекс. 41.
Альперинъ Мих. пр., 24/5.
Альтшиллеръ М., Никол. 10.
Амитина-Липкова Л. С. Бе-
заковская 20.
Альфредъ Прор. 28.
Альшвайнъ М. М. Кузн. 48.
Ашкинази И. А. Крещ. 28.

Бабицкій Б. С. Алекс. 32.
Баумъ Е. И. Леваш. 14.
Беньяшъ М. С. Анненк. 28/2,
тел. 1229.
Бекельманъ М. М. Лютеран.
2, 10-1, 3-6.
Березницкій Н. І. Б.-Влад. 38.
Билейкинъ Л. А. Крещ.,
27, тел. 1642.
Бланкъ Л. С. Б.-Васильк. 1,
Блехманъ М. А. 11-3, 4-6,
Бассейная 1/9.
Блинсонъ Б. А. 9-1, 3-6, Бр.-
Литовск. шос. 26.

Богрова Т. А. Анненк. 7/10.
 Богуславскій А. М. 9-2, 4-6,
 М.-Благовѣщ. 44.
 Болуховскій Л. Ф. 10-3, 4-6,
 Прор. 7.
 Бомзе Б. М. 10-3, 4-7, Крещ. 3.
 Бондаревскій А. Л. Злат. 16-б.
 Бужанская З. С. зуб. каб.
 Конст. 14.
 Бродскій Фунд. 10, 10-12 4-6.
 Бродская А. Ф. Б.-Вас. 30,
 10-2, 4-6.
 Бурвассеръ Г. Ф. 9-11 3-6,
 Б.-Вас. 10.
 Бурштейнъ Е. Я. Рогнѣд. 1.
 Бутовскій Кузнечн. 26.
 Бѣгановскій С. Г. 11-1, 3-6.
 Мих. 14.
 Бѣгановскій Ю. Г. 11-5,
 Влад. 48-а.
 Ефлюсова А. І. Гогол. 2-а.
 Бѣляевъ А. В. 10-4, кром.
 воскр. Нестер. 36.
Вахеръ Ш. И. Фунд. 4
 айцвангъ С. А., Кузн. 14.
 — М. А., М.-Благов. 15.
 Векслеръ П. Кузнечн. 20.
 Вильчуръ П. Е., Б.-Вас. 89.
 Винокуръ Г. Ф., Никол. 11.
 Вихманъ Т. М., 10-11 и 3-5,
 Михайловск. 19.
 Вишнепольскій Н. Я., пр.
 8-2, 3-9, Б.-Васильк. 66.
 Вольфинъ Г. Д. Кузн.
 Вольфонъ Ф. И. М.-Вас. 45.
 — М. М. Мало-Влад. 78.
Гаммерманъ Х. Ш. уг. Пан.
 Карав. 123.
 Гвоздикъ Н. Н. врачъ 9-12,
 М.-Благов. 95, тел. 3634.
 Гернеръ Ф. Р. Прор. 14.
 Гиберъ Э. И. Безым. пр. 15.
 Гиллеръ М. И. М.-Вас. 24.
 Гинсбургъ Фунд. 10.
 Гитылло С. Л. 9-11, 3-6,
 Фунд. 12.
 Гловманъ В. Д. М.-Вас. 31.
 Голдовскій Г. М. 1-10, 5-7, Мих. 10

Головчинеръ З. С. Пушк. 29.
 — Ю. Пушк. 9.
 Голубъ П. З. Новая 3.
 Гольдфарбъ Л. и Б. Б.-Вл. 81.
 Горецкая С. К. уг. Б.-Вл. 42.
 Гольдбергъ И. Л. Б.-Куд. 32.
 Гольдбергъ Карасикъ Э. І.
 М. Благов. 44.
 Гольдбевгъ Ф. Д. Б.-Вас. 25.
 Гольдинъ Ш. Г. 2¹/₂-4. Фунд. 33.
 Гольцманъ Н. Э. Крещ. 5.
 Гоннъ Н. С. 1-2¹/₂, 5-8. по
 воскр. 9-1, Б.-Вас. 81.
 Городисская М. А. Прор. 8.
 Горещенко Д. П. 10-2, 4-6,
 Осіевск. 23.
 Гохенбергъ М. Я. М.-Бл. 23.
 Гребень М. И. 10-2, 4-5, Пр. 37.
 Гринбергъ А. Ц. Анд. сп. 2.
 Гросбергъ Ш. А. М.-Благ. 12.
 Гроссе Я. К. 10-1, 3-5, Б.-
 Подв. 17.
 Гукайло Л. Д. Б.-Влад. 77.
 Гуревичъ С. Мих. 18.
 Гшвандль Л. К. Прор. 13.
 Дзенкевичъ К. Ф. 10-5, Пр. 21.
 Дѣгановскій К. А. 10-12 2-6.
 Прорѣз. 25.
 Добрая Ямюльская П. Ю.
 Б.-Вас. 54, тел. 773.
 Долинскій М. Я. 12-2, 4-8,
 Милліон. 14.
 Дубицкая С. Н. М.-Вас. 15.
 Дудкинъ Я. Н. Анненк. 9/7.
 Душинъ Голецкій В. П. Кр. 3.
 Дыховичный Я. І. 9-1, 3-6,
 Фунд. 12/14.
Егоровская Л. П. 10-5, Зол. 7.
 Елинсонъ Б. А. Бр. Лит.
 шоссе 26.
 Еременко М. И. Анд. сп. 24.
 Жабовичъ А. В. Конст. 20.
 Жарковскій М. Е. Б.-Влад. 39.
 Закутинская Р. І. Ярос. 2/9.
 Заливанскій І. Л. Яросл. 10.
 Заславская Ф. І. М.-Вас. 4.
 Здроевская С. А. М.-Вл. 40.
 Зильберманъ Ш. И. Б.-Вас. 55.

Зингеревичъ И. 2-7, Вас. 19.
 Золковеръ Е. Н. Б.-Вас. 45,
 тел. 738.
 Зубовскій В. Г. Б.-Вас. 29|13.
Ионасонъ А. О. Театр. 3.
Ивановъ П. Ф. 10-12, Юр. 25.
 — К. А. 5-8, Прор. 22.
 Иващенко Е. Ф. Фунд. 42.
 Ильинская М. А. Инст. 5.
 Иноземцева М. П. Фунд. 80.
Иоголовскій Е. Я. Н.-Валъ 26.
 Каганъ Г. И. Б.-Вас. 38.
 Кальницкая В. Ф. 11-1, Б.-
 Житом. 31.
 Каменскій Б. И. Фун. 19.
 Каплинскій І. Г. Кузн. 23.
 Карновскій А. З. Аннен. 6.
 Каценельсонъ Л. Г. Кр. 43.
 Кеценко Л. Н. 9-4, М.-Бл. 151|5.
 — С. Ф. М.-Благ. 151.
 — Л. В. М.-Благ. 151.
 Квитницкая Е. Н. Львов. 30.
 Ковельманъ 9-12, 4-5, Б.-
 Влад. 14.
 Кодинская Г. А. Прор. 16.
 Кожушманъ Л. О. Кр. 28|4.
 Колтунъ Р. А. Б.-Вас. 70.
 Кондра А. А. 11-7, Соф. 16.
 Корженевская М. Б. Куз. 105.
 Кончаковскій С. С. Фун. 48.
 Коринъ З. М. 10-12, Мих. 16.
 Кошличъ Н. Н. М.-Влад. 9.
 Корокиванекъ 10-1, 3-6, Анд-
 слус. 34.
 Кудишъ М. М. 10-2, 3-6, Б.-
 Вас. 52, тел. 1159.
 Куманъ Н. А. 8-1, 2-7, Фунд. 20.
 Кушелевскій Б. Л. Крещ. 5.
Лебедевъ А. Н. 10-1, 2-5,
 Софійск. 4.
 Левитина Р. Х. Пушк. 12.
 Левинъ А. С. 9-1, 3-6, Б.-
 Васил. 99.
 Левинъ М. Е. Кузн. 45,
 (дантистъ).
 Левинсонъ М. О. Конст. 22.
 Левъ Я. Л. Софійск. 14.

Лейбенкоперъ З. Б.-Бульв. 5,
 тел. 2491.
 Лернеръ А, Д. 9-12, 4-6,
 Фунд. 52.
 Либензонъ Г. Л. М.-Бл. 40.
 Лившицъ М. С. Бас. 5-6.
 Линманъ Кудишъ Ф. Ю. зуб.
 врачъ Львов. пл. 6.
 Липскій Л. А. 10-12, 2-4,
 Михайл. 24.
 Ловицкій А. Г. 10-12, 3-6,
 Софійск. 17|15.
 Лойко Сундстремъ Л. И.
 Прор. 11.
 Лукацкій А. І. Кузн. 17.
 Лурье Хоршакъ М. А. М.-
 Благов. 151.
 Лурье С. И. Пушк. 43.
 Любомирская Б. Я. 9-12, 3-6,
 Б.-Житом. 8-а|14.
 Лясковская Ф. А. Моск. 15.
Малова А. П. 1-6, Театр. 10.
Макаровъ П. Е. Прор. 18.
Маркманъ. Д. Л. М.-Благ. 37.
Махнисъ Д. И. Крещ. 5.
Мильрудъ А. С. М.-Благ. 20.
Миндлинъ С. С. 3-6, Б.-Вас. 5.
Миркинъ М. В., 9-1, 3-6,
 Крещ. 48, тел. 1045.
 — Н. П., 10-2, 8-7, Соф. 14.
Мошлянскій М. Г. Алек. 45.
Морейнесъ С. М. Львов. 7.
Мышалова Л. И. 9-1, 5-7,
 Конст. 11.
Неровня В. И. М.-Благ. 22.
Никритинъ Б. Ф. Кар. 43.
Наинъ И. А. М.-Благ. 26.
Нальчевскій Е. А. 9-2, 4-6,
 Никольск. 14.
Паняхъ И. Б. М.-Благ. 39.
Пассъ А. О., 10-1, Меж. 20.
Патинъ Векслеръ 10-12, 3 5,
 Пушк. 31.
Пауль 9-1, 3-6, Крещ. 41.
Пеньковскій П. С. 9-12, 3-6,
 Пушк. 22-а.
Перельманъ И. М., 9-12, 2-7,
 Карав. 41.

Пиотровский А. I. 11-2^{1/2}, Б.-Владим. 51.

Пилявский Я. М. Злат. 3|5.

Питухъ I. М., Кирил. 31.

Плескановский В. Н. Лют. 2.

Плямъ В. Н. М.-Жит. 14.

Позняковъ А. Д. Пир. 12|26.

Покровская Е. М. В.-Бул. 32.

Покребецкая А. С. Моск. 10.

Позникова А. Д. Театр. 1.

Полякъ Г. А. М.-Вас. 31.

Померанць I. Б.-Влад. 53.

Прожейко зубовр. шк. пл.
Богд. Хмѣл. 5.

Рабиновичъ Е. Я. Пуш. 15.

— Е. А. Б.-Вас. 21.

— М. Б. Прор. 30, т. 1582.

— С. Я. Лютер. 33.

Раевъ Я. Л., В.-Вас. 45.

Разовский А. Б. Крещ. 5.

Райзманъ Х. У. Б.-Куд. 1.

Ржавский I. Н. Софійск. 21.

Родная-Сморговская С. А.
Б.-Вас. 5.

Розенбергъ М. К. М.-Бл. 36.

— Н. Л. пл. Богд. Хм. 5.

Рохлина Е. Я. Безаков. 20.

Руссо М. Г. вр. 10-1, 2-7,
Фунд. 23.

Русиновъ М. А. М.-Благ. 44.

Рыбаковъ С. Я. Б.-Вас. 64.

Рысликъ-Доминская 9—12.
Миліон. 14.

Савицкий И. Д. Констан. 17.

Салькова С. М. Б.-Подв. 14.

Свѣнчанская В. В. 9—1, 3—5,
Безаковск. 5.

Сербиновъ М. В. 10—5. пра-
здн. 1—3 Фунд. 36.

Слущкий М. М. Андр. 9.

Сморгонский Я. К. 10—1,
4—6, Б.-Вас. 5.

Соголова М. И. Констант. 8.

Соколовский М. А. М.-Бла-
говещ. 36.

Старончанъ В. Л. 10—2, 5—7,
Думск. площ. 4|9.

Струтинская А. В. 9—3, М.-
Житом. 11.

Султанская Р. У. 10—12,
3—6, Б.-Подв. 7.

Таберовский Л. М. 9—8.
Прор. 25.

Таннербергъ А. А. 9—6, Про-
рѣзн. 28.

Тарасовъ К. П. пон. ср. пят.
2—6, Крещ. 29.

Теркель С. М. М.-Житом. 5.
Тимофеева А. А. 10—1, Б.-
Вас. 102.

Тимофеевъ К. Л. 7—8^{1/2}, утр.
1—7, веч. Б.-Вас. 102.

Трахтенбергъ М. Д. Б.-Вас.
34, тел. 2869.

Туркель С. М. 9—1, 3—6,
М.-Житом. 5, тел. 3328.

Турчинъ Я. П. 9—2, 3—6,
Фунд. 19.

Уникель И. Ш. Пушк. 2.

Фанштейнъ С. М. М.-Благо-
вѣщ. 15.

Фарфурникъ С. Ю. 3—7, М.-
Благов. 137.

Фейгенбергъ Л. М. Алекс. 32,
Фельдманъ-Гомельская С. М.
М.-Благтв. 12.

Фердманъ А. И. 9—1, 5—7,
Б.-Вас. 11.

Фещенко К. С. 4—7, Мос-
ковск. 18.

Финкельштейнъ А. Ф. 2—3,
Межиг. 17.

Фридъ П. Б. Влад. 87.

Хавкина-Бабицкая Ф. Я. Б.-
Вас. 44. тел. 1457.

Хаскельманъ И. Т. М.-Вас. 20.
Ходорковская — Голдовская
10—3, Мих. 7.

Цейтлинъ Ф. С. Землянск. 27.
Цессинъ Б. А. Алекс. пл. 10.
Цитовичъ В. И. Прор. 3.
Цыгура Д. Д. 9—12, 3—6,
 Нестеровск. 36.

Часуевъ Л. Б. Бассейн. 19.
Чеботаревъ Ф. Н. Б.-Влад 77.
Ческисъ К. Л. М.-Вас. 20.

Шапиро П. Я. 10—1, 2—5,
 Тарас. 38.
Шафореико Ш. М. Б.-Влади-
 мирск. 81.

Шейнисъ - Рыбакова С. Е.
 10—2, 5—7, Б.-Васил. 64,
 тел. 2483.

Шейнфельдъ М. Д. Фунду-
 клеевск. 31/27

Шефтель Л. Кузнечн. 38.
Шехтеръ О. Н. Пушк. 32.
Шимкевичъ Л. К. 10—4, М.-
 Дорогож. 5.

Ширманъ А. В. М.-Благов. 40.
Шкодинская Е. Л. Львовс. 81.
Шлюнскій П. Л. Б.-Вас. 16.
Шмигельскій В. Е. 11—4,
 Крещ. 54.

Шмуклеръ С. К. 9—12, 3—6.
 Б.-Бульв. 19/2.
 — М. I. Рогнѣд. 2.

Шней М. Д. Павловск. пр. 11.
 — В. Л. Павловск. 11.

Шнеерсонъ Б. Л. Крещ. 35.
Штейнъ И. Е. 9—1, 2—6,
 Алекс. 1.

Шейнъ Л. И. Крещ. 48.
Штерензонъ О. Л. 9—1, 3—6,
 Меринг. 10.

Шумлянская Е. А. 8—9, 3—7,
 Б.-Бульв. 37.

Шуръ И. М. 9—10, 3—7.
 Прор. 8.

Здельманъ М. Г. М.-Благ. 30.
Эліаштамъ А. М. 12—4, Вла-
 димирск. 45.

Юдовичъ Г. М. Б.-Вас. 1.
Юровская С. Э. Тарас. 2/21.

Якубовичъ С. Л. Прор. 28/4.
Яновская Р. Ш. Паньк. 9.
Янковская М. Н. 9—12, 3—6,
 Бассейн. 5-а.

Ветеринарные врачи.

Ашихминъ К. К. леч. жив. и
 образц. Кузн. Дмитр. 28.
Андреевъ Н. Ф. Фунд. 70.

Безпалый М. М. Брестъ-Лит.
 шос. 1.

Бельговскій И. В. пл. Богд-
 Хмѣл. 5.

Бурлакъ И. Д. Б.-Вас. 137.
 гор. скот.

Бѣмевскій Ф. М. гор. 10—11,
 1—7, Алекс. 41.

Дуброва С. П. 10—2, Б.-Вас.
 гор. скот. тел. 275.

Заикинъ А. I. Дѣлов. 22.

Ивановъ С. А. проф. Полит.
 Инстит. Паньк. 9.

Квятковскій I. I. Жилан. 48.
Кербицкій Н. П. Лаборатор. 1.

Кибардинъ Е. М. 8—10, 3—6,
 Драгомировск. 5.

Клисенко Ф. И. Предслав. 41.

Кобелянскій М. К. 9-11, 4-6,
 Б.-Васильковск. 45.

Коротковъ М. Г. Дмитр. 35

Кривуша А. В. 4-5, Б.-Лит.
 шоссе 1.

Кушнаревъ А. А., Златоуст.
 16-б.

Лашенко М. А. Алекс. 41.

Лившицъ Н. Г. Кругл.-Уни-
 верс. 13.

Лисицкій А. Н. Прор. 16.

Литвиновъ М. П. Б.-Дорогожиц. 57.

Логиновъ А. К. воен. 8-9, 4-5 М.-Благов. 52.

Лушиковъ А. С. Крещ. пл. 4.

Людке Ю. Ф. Фунд. 3.

Ляпуновъ Л. Н. М.-Вас. 49.

Настопко П. Я. Златоуст. 53.

Ноготковъ Н. П. Б.-Вас. 126.

Нуммелинъ Э. П. Рѣзнк. 9.

Перепелкинъ Е. В. Полит. Инстит.

Пономаренко А. С. М.-Благовѣщ. 116.

Рукинъ А. Н. Столып. 44.

Ротбергъ И. М. 9-2, Пушк. 31.

Савицкій П. В. хирург. Бакт. Инстит., тел. 695.

Сатурновъ П. М. Фунд. 3.

Слѣсаревскій М. П. до 10 ч., Десят. пр. 8.

Стрижевскій В. М. Львовск. 10/64, тел. 2373.

Тавширидзе Н. С. М.-Благовѣщ. 18/63.

Таракановъ Н. П. гор. скот., Б.-Вас. 137, тел. 275.

Фальчевскій А. Я. Б.-Васильковск. 71/6.

Фурсенко Б. В. Бакт. Инстит.

Червинскій Н. П. Политех. Инстит.

Широкихъ П. I. Б.-Кудр. 38.

Юницкій Е. Ф. Михайлов. 24.

Землемѣры.

Андерссонъ А. Ф. Леванд. 5.

Антоновичъ С. К. Михайл. 10.

Булгакъ Н. А. Предслав 51.

Бяллоторъ М. Л. Крещ. пр. 86.

Войсымъ-Антоневичъ С. Михайловск. 10.

Гершензонъ Н. П. Дѣлов. 14. земл. такс.

Горбуновъ Н. П. М.-Влад. 50.

Древновскій I. I. Гогол. 20/15.

Журавскій Б. А. Мих. пр. 17.

Зелинскій В. Я. Мих. 22.

Колбасинъ С. В. М.-Влад. 90/1

Купревичъ ... I. Львовск. 34.

Любошевскій Ф. Я. Рогнѣд. 1.

Львовъ М. Д. 10-3 въ Менсев. отд. Кіевск. Городск. Упр., М.-Владим. 52.

Мильковскій С. Л., Жил. 132.

Мунтянъ М.-Влад. 45.

Пашутинскій Н. М. Тург. 81.

Прохоровъ Б. Н. Львовск. 31.

Піонтковскій Р. К. Соф. 17.

Рудскій С. Л., Б.-Кудр. 34.

Рубенъ Г. П. Б.-Влад. 38.

Рудневъ В. М. Гогол. 20.

Скальскій Р. А. Гогол. 20.

Соколовъ К. В. 10-3, Караваевск. 17.

Толоконниковъ П. Н., Гоголевск. 38.

Филипенко Ф. П. 9-2, 4-7, Крещ. 14, тел. 359.

Фоличевъ П. А. Дикая 11.

- Цайтцъ** А. I. Турген. 77.
Чайковский Г. Я. Инст. 8.
Штрольманъ Н. Ф. Б.-Куд. 41.
Языковъ А. Н. Золотов. 4.

Инженеры.

- Абрагамсонъ** А. А. и. п. с. Николаевск. 5.
Адольтеръ А. Г. и. п. с., Влад-
 дим. 51.
Адриановъ С. П. эл.-тех. М.-
 Благов. 12, тел. 3194.
Александровичъ В. С. и. п. с.,
 Бассейн. 1/9.
Алексѣевъ П. П. и. п. с.,
 Фунд. 52, тел. 285.
Алешинъ П. Ф., Влад. 9.
Андерсенъ Я. Я., Крещ. 45,
 тел. 17-99.
Аристарховъ В. М. Никол. 15.
Артемьевъ Н. А. Зд. Полит.
 Инстит.
Артемьевскій А. П. Пир. 3.
Архименко П. А. инж. стр.,
 Фунд. 31/27.
Арондоръ Н. Я. и. п. с., Б.-
 Кудр. 29.
Ауэрбахъ Ф. В. Святош.
Афанасьевъ В. В. и. т. Пав-
 ловск. 3.
Балаховскій Д. Г. Прор. 12.
 тел. 9-96.
Балашевъ М. Д. и. т. 1-4,
 Андр. сп. 15, кв. 6.
Балашевъ С. С. 5-6, Влад. 69.
Барановскій И. Ф. и. п. с.,
 М.-Благов. 112.
Барвинскій А. М., и. ар., 6-7,
 Б.-Кудр. 21.
Барсуковъ С. Н. Прор. 30/39,
 тел. 3401.
Башъ А. Г. 10-12, 5-7, Инст.
 16, тел. 1207.

- Безсмертный** В. А. губ. М.-
 Влад. 31/28, тел. 580.
Бельке А. Л. и. с. Нестер. 5.
 — Ю. А. и. ст. Кузнечн. 6.
Берглиръ П. В. и. п. с. Банк.
 10, тел. 3201.
Берлянтъ А. И. Николаевск.
 10, тел. 1386.
Берхинъ Б. Л. М.-Благов. 33,
 тел. 2480.
Бестужевъ Н. П. ин.-м. 10-2,
 Жел.-дор. кол. № 131.
Бланкъ Н. П. и.-т. Фунд. 3.
Бобровъ Ф. Ф. и.-т. Б.-Кудр.
 38-а, кв. 2.
Бобрусовъ М. П. пр. 8-9, 4-5,
 Бассейная 1/9; тел. 2798.
Богомазь К. А. Б.-Житом. 25.
Богоявленскій Ф. И. и.-т. 3-я
 дачн. линия 12.
Бодри А. А. и.-т 3-6, Фунд. 42.
Бояджиевъ Ф. Г. по пом. 10-2,
 Тарасовск. 16.
Бордовскій П. А. и.-т Биб.-
 Бульв. 46-а.
Борисевичъ М. Г. и. п. с.
 Анненковск. 6.
Ботяновскій Г. И. Гог. 23, к. 5.
Брандъ М. Э. М.-Благов. 89,
 тел. 1539.
Бржескій В. К. и. п. с. М.-
 Благов. 89.
Бржозовскій М. А. и. п. с.
 М.-Благов. 57.
Бродовскій А. Л. и. т. Б.-
 Владимирск. 52.
Брониковскій М. О. Крещ. 12,
 тел. 11.
 — М. I. Крещ. 12.
Брусницкій Т. К. граждан.
 Владимирск. 18.
Бугровъ П. В. Мих. пр. 14.
Будзилевичъ Г. С. и. т.
 Львовск. 50.
Бульмеринъ А. М. до 11 ч. у.
 Владимирск. 26.
Бутенко П. Э. и. с. Чехов. пр 6

Бухлеймъ Э. О. и. п. с. Назарьевская 21.

Бѣлоусовъ В. А. М.-Благ. 70, тел. 3265.

Бѣлявскій С. Н. и. п. с. Кузн. 14, тел. 666.

Бѣньковскій С. А. М.-Благ. 67.

Бѣльскій Г. Л. Софійская 10, кв. 8, тел. 970.

Бѣляевъ И. П. и. ар. 2-3. Кругл.-Унив. 7-а т. 2964.

Бѣлецкій С. Н. и. т. Рыб. 8.

Бѣлявскій Н. В. и. п. с. Кузнечн. 14.

Бяликъ М. Г. Пушкинск. 12.

Бялловоръ М. Л. Крещ. пр. № 8-б.

Вайнбергъ С. М. Китаев. 19, тел. 1994.

Вайнтробъ С. Н. и. т. Б.-Бульваръ 31.

Вархаловскій І. Н. г. и. Обсер. 5, тел. 2323, коп. 914.

Варшавскій І. В. М.-Благ. 78.

Васильевъ В. И. Дир. Киевск. раф. зав. 9-12; Деміевка, Киевск. сах. раф. завода, тел. 79.

Ватинъ А. І. Рогн. 1, т. 3424.

Веберъ В. К. и. э. Б.-Васильк. 13, тел. 523.

Вайднеръ Ф. Турген. 47, кв. 4.

Вейнбенъ С. В. и. э. Мар.-Благовѣщенская 85.

Вилинскій А. В. Рейтерск 10, тел. 2877.

Вислоцкій С. А. и. п. с. Гоголевская 10.

Витковичъ В. А. и. т. Институтская 20.

Вишневскій А. Е. Б.-Вл. 60/13.

Вишницкій Г. В. Б.-Подвальн. 29, тел. 592.

Владекъ К. Л. и. п. с. Вокз. кол. 176.

Вишневскій В. Ф. Б.-Влад. 55, кв. 3.

Вишницкій Р. В. Б.-Подвальн. 29, тел. 592.

Войничъ-Сяноженцкій С. Б. Житомирск. шос. 6.

Войновъ Н. Л. гр. и. Вин. 6.

Войцеховскій В. А. и. т. М.-Владимирская 32.

Волкенштенъ І. А. т. Ник. пл. 4.

Волковскій Р. К. т. М.-Благ. 44, кв. 8.

Волоховъ Л. Ф. и. М.-Бл. 86/45.

Вольднеръ А. А. и. с. Кар. 41.

Вольскій С. Б. Безак. 13, тел. 1285.

Воропаевъ М. А. Бр.-Лит. шоссе 1.

Востракъ Ф. Пушк. 11-а.

Вульеръ А. А. и. т. Биб.-Бульваръ 5.

Вьѣзжевъ И. Н. Софійск 19.

Гавинскій Р. И. и. п. с. Театральная 2.

Гальперинъ А. М. и. т. Нов. 3.

Ганицкій И. М. и. т. Бр.-Лит. шоссе 1.

Гайсъ А. Н. эл. 9-10, 5-7, Леваш. 34, тел. 454.

Гаммеръ В. Р. и. т. Ник.-Бот. 13.

Гаррисъ Прор. 13, тел. 2364.

Гареръ Э. К. и. т. М.-Бл. 79.

Гвоздикъ В. Н. и. с. М.-Благовѣщенская 95.

Гейбель К. Э. и. т. Пуш. 36.

Гейманъ Ю. Д. Б.-Васильк. 1.

Гейнеманъ Э. Ф. хим. Львовская 30.

Гейне Т. Л. и. м. Прор. 26, тел. 3350.

Геръ А. К. и. эл. Универс.-Кругл. 13.

Гилевичъ А. Т. Кирил. 99.

Гинекъ О. А. и. кон. Крещ. 56, тел. 2473.

Гиршфельдъ С. С. и. х. Пушк. 35, тел. 1610.

Глазко В. А. и. с. Столып. 25.
 Гласковъ К. А. и. п. с. Вокз.
 кол. 121.
 Глинеръ Б. М. инж. тех.
 М.-Благов. 37.
 Глинскій П. С. Лабор. 7.
 тел. 3069.
 Голевъ Ѳ. П. и. т. Свято-
 славск. 12.
 Голландскій П. И. гр. Елиса. 1
 Голубевъ И. П. и. с. Столып.
 15, тел. 3742.
 Голубятникдвѣ П. В. воен.
 Мих. пр. 35.
 Гольдгоръ С. Б. и. с. М.-
 Благов. 6, кв. 8.
 Гольдштейнъ И. Б. Золо-
 тов. 8/4.
 Горбуновъ П. И. Б.-Влад. 35.
 тел. 299.
 Горовицъ С. И. Прор. 4/28.
 эл. тел. 1009.
 Городецкій Г. М. Леваш. 17.
 тел. 663.
 Горохъ Т. И. Фунд. 42, т. 1840
 Горфинкель М. Ш. и. т.
 Анненк. 28/2.
 Горячевъ А. Е. Б.-Падв. 29.
 Григоренко М. И. и. т. Тарас 9
 Гринбергъ К. Б. Пушк. 39.
 тел. 2503.
 — М. М. Костельн. 9.
 Гринштейнъ Ю. Я. Львовск.
 пл. 6, тел. 1828.
 Гузикъ И. С. и. т. Алекс. 35,
 тел. 3111.
 Гуляницкій А. И. эл. М.-Влад.
 43, тел. 443.
 Гуревичъ М. М. Б.-Благ. 92/39.
 Гусевъ В. Н. и. т. М.-Благов.
 99, тел. 1831.
 Гуссъ М. А. и. т. Николаевск.
 11, тел. 3080.

Домиловскій, Н. А. и. гр.
 5-7. Б.-Подв. 25, кв. 47.
 Даниловъ С. М. и. м. Мих. 19.
 Деконскій А. Н. Стрѣл. 1.

Дементьевъ К. Г. Назар. 19.
 Демченко В. Я. Елиса. 8.
 тел. 2740.

Денисенко Л. А. и. с. Тур-
 ген. 73, кв. 2.

— П. Д. Якуб. пр. 9.

Денисовъ А. А. Б.-Подв. 14.
 Дзевановскій С. К. Крут. сп.
 Нов. пр. 8. тел. 3372.

Фонъ-Дитмаръ О. О. и. с.
 М.-Влад. 50.

Добровскій В. К. Карав. 27.
 Добржицкій Пушк. 12.

Добровольскій А. А. и. т.
 Крещ. 2, тел. 1379.

— П. Е. и. с. Шулявка
 Провіант. 4/6.

Добрынинъ Я. Н. и. т. Пушк. 21
 — Н. Н. Прор. 24.

Домбровскій-Р. А. Прор. 16.

Домбровскій О. Б. 9-6, Пушк.
 21, тел. 81.

Дорбицкій Г. И. и. т. М.-
 Благов. 127.

Доугласъ И. Я. Пушк. 21.

Дрюбянъ Е. С. Пушк. 21,
 тел. 973.

Дубелиръ Г. Д. зд. Полит.
 Инст. тел. 256.

Думанскій А. В. Б.-Кудр. 26,
 тел. 1969.

Еленевскій В. В. Б.-Кудр. 43,
 тел. 2916.

Ермаковъ Е. Ф. Влад. 20,
 тел. 124.

Ерченко П. Ѳ. и. т. Полит.
 Инст.

Ефремовъ О. Д. Б.-Подв. 28.

Жолинскій Ю. Ф. и. с. Ги-
 мназ. 7.

Жолинскій А. А. и. э. Музык.
 пр. 1, кв. 2, тел. 2945.

Жуковъ П. А. и. с. Столып. 40
 — И. Д. и. т. Полит. Инст.

Бр. Лит. шос. 1.

Жорнякъ И. А. и. т. Б.-Влад. 4/2.
Журавскій З. И. Влад. 12.

Завадскій А. П. Срѣт. 17, и. м.
Заменскій К. Д. Никольск. пл. 4, тел. 115.

Зарва А. М. Мих. 24, т. 554.
Заславскій Б. А. и. н. с. Б.-Подв. 16.

Засулъ Г. Д. и. г. Крещ. 5.
Зекцеръ І. А. Пушк. 21, тел. 835.

Знаменскій Г. К. Львовск. 81.

Ивановъ В. Ф. 3-я лин, Кар. дачи 4.

Иваницкій К. Л. арх. Б.-Влад. 20/1.

Ивашкевичъ І. А. и. п. с. Андреевск. 22.

Ивантеръ С. С. Алекс. 45, тел. 1601.

Игнашевъ К. Р. Рейтерек. 17.
Идзиковскій В. С. и. т. Николаевск. пл. 4.

Ильинъ И. И. тех. Конст. 64/11, тел. 1012.

Ильницкій В. П. инж. Николаевск. 17, тел. 934.

Иносовъ Л. Г. Тургеневск. 79.
Иноземцевъ Д. Д. и. т. Нестер. 21.

Иссерлисъ П. Л. Алекс. 37-а, тел. 281.

Иоделло Ф. І. и. т. М.-Влад. 77.
Юльшинъ Л. А. Влад. 20.

Кабиліо Ю. Николаевск. 10.
Каганъ М. М. и. т. Бр. Лит. шос. 1.

Кадо Ю. Н. Борисогл. 18.
Козачанскій В. И. г. и Кузн. 62.

Калишекъ И. О. тех. М.-Влад. 45, тел. 1919.

Каневскій Я. М. и. т. Прор. 15.

Каневцевъ К. П. Нестер. 12.
Канѣвецъ К. И. Нестер. 12.
Корнелиовскій А. Г. Б.-Вас. 19.
Кашукъ Т. Д. Анненк. 6, тел. 3284.

Киктенко П. О., и. т. Ал. 45.
Кихъ А. А. и. п. с. Нестер. 28, тел. 1834.

Клигерманъ І. А., мех. Пуш. 43, тел. 1838.

Клигманъ М. Г., М.-Благов. 22, тел. 642.

Кляве Э. Л. и. арх. Крещ. 15.
Княгининъ А. Н. и. и. сооб. Б.-Бульв. 46-б.

Кобецкій. І. Р. гор. пон. ср. чет. 11-12, Фундук. 45, тел. 354.

Кобелевъ А. В. Б.-Влад. 48.
Кованько А. Н. и. т. Бр. Лит. шоссе 1.

Козловскій Е. И. и. п. с. М.-Владимір. 51.

Козловскій К. К. Предсл. 11, тел. 2726.

Козьминъ П. А. и. т. Бр. Литов. шос. 1.

Кайфманъ Кауфманъ М. Л. и. эл. М.-Благ. 40.

Кокликъ С. Г. г. ин. Кр. 5.
Колпакчи А. Е. Б.-Подв. 34, тел. 1565.

Комарницкій П. Кост. 8, к. 8.
Комарницкій К. С. и. п. с. Б.-Бульв. 4, тел. 679.

— Л. С. Нест. 5.
— Н. Д. и. м. Леваш. 34, тел. 352.

Камаровъ В. П. воен. инж. Московск. 11.

Копрѣевъ А. А. и. п. с. ж. д. колон. 107.

Коробовъ А. П. и. тех. Б.-Житом. 13.

Корчалинъ С. А. и. с. Фун. 26.
Коссецкій Ф. С. и. п. с. Б.-Владим. 37, тел. 87.

- Коцюбинский Г. А. ж. д. колон. 103.
- Крамникъ Л. М. М.-Вас. 29.
- Краусъ Р. Р. ин. Б.-Вл. 39/30.
- Кривобокій Н. И. и. т. Мос. 5/2, кв. 8.
- Кротковъ Л. Н. и. п. с. Б.-Владим. 52.
- Кульчицкій М. В. Тург. 21, квар. 28.
- Крыжановскій В. И. ин. стр. Бассейн. 12.
- Куклинъ П. П. и. тех. жел. училища.
- Кукшъ I. К. и. т. Терещ. 11.
- Кущенокъ Ф. С. и. м. М.-Благов. 39, тел. 3030.
- Кучма Т. М. Павлов. пр. 18, тел. 2378.
- Кембель В. Пуш. 3, тел. 64.
- Лаврентьевъ С. А.** тех. М.-Благов. 106.
- Ладыжинскій И. А. и. т. Б.-Кудр. 46-6., тел. тел. 2563
- Лазаревъ - Станицевъ С. Н. Борич. товъ 19, тел. 1141.
- Лашинъ Н. П. и. м. Кер. 16.
- Лебедевъ П. Я. Дюн. пр. 15.
- Левинъ М. М. и. эл. М.-Благ. 22, тел. 1343.
- Левитинъ М. М. и. т. Пушк. 29, тел. 2857.
- Левъ-Х. Л. А. и. м. Ник. 12.
- Леклеръ Л. А. Львовск. 12.
- Лесманъ А. Б. тех. Тимоф. 8.
- Лескевичъ I. А. и. п. с. Б.-Влад. 51, тел. 1241.
- Лещинскій П. М. Новая 3, тел. 2674.
- Линдеманъ Э. П. инж. техн. Стальн. 47.
- Линко В. Ф. г. и. 8¹/₂-9¹/₂, 4-6, Унив.-Кругл. 3.
- Линковъ I. Н. Безак. 20.
- Линскій А. М. Пушк. 21, тел. 3302.
- Липшицъ Л. Л. Б.-Подв. 14, тел. 3113.
- Листовничій В. П. Анд. сп. 13.
- Лихачевъ П. Г. Карав. 22.
- Лозинскій В. М. Фунд. 32, тел. 1182.
- Н. В. инж. тех. Фун. 33.
- Ч. Б. Б.-Житом. 4.
- Лоташевскій Н. Н. 9-10, 1-3, Б. Влад. 52, тел. 2304.
- Лысинъ Б. С. и. т. Б.-Бул. 33.
- Ляминъ С. К. и. п. с. въ Упр. ю.-з. ж. д. 12-1 тел. 612 Нестер. 42.
- Ляховичъ К. И. и. п. с. Турген. 66. кв. 1.
- Бар. **Майдель Э. Ю.** и. т. Никол. пл. 4, тел. 2555.
- Макаренко К. I. Пушк. 21.
- Малеванскій В. П. Овруч. 25.
- Мандельбаумъ И. В. Тарае. 6
- Мандельштамъ Ф. А. и. м. Алекс. 35, тел. 3261.
- Марголинъ Д. М. инж. хим. М.-Вас. 39.
- Мальцевъ М. А. М.-Житом. 17, тел. 3172.
- Марковичъ Я. Н. Полев. 103.
- Мармеръ В. Л. Карав. 23, тел. 2619.
- Машневъ И. Михайлов. 5-7, Б.-Подв. 17.
- Мадвѣдевъ А. В. Инстит. 24, тел. 3082.
- Мельниковъ П. Д. инж. тех. Стольн. 90.
- Миклуха Маклай гор. инж. М.-Благов. 60.
- Микулинъ А. А. инж. мех. Б.-Кудр. 33.
- Минаевъ В. И. инж. тех. Полевая 105.
- Миссель К. В. и. т. 10-12. Прозор. 21, тел. 421.
- Михайловъ Н. Д. и. п. с. Левашевск. 4, тел. 569,

Михайловскій О. О. ин. Крещ.
45, тел. 1235.

Михельсонъ М. О. Тарасовск.
9, тел. 3100.

— В. О. инж. Наб.-шоссе 4,
тел. 149.

Млошевскій О. П. Пушк. 12.

Можджинскій Г. К. электр.
Прор. 4/1, тел. 1403.

Моргулевъ М. И. ин. т. Кузн.
15, тел. 2325.

Мордовинъ Н. В. и. с. Стрѣ-
лецкая 4/14.

Мармеръ В. Л. и. т. Никол.
12, тел. 2619.

Мрзовскій Н. I. Назар. 1,
тел. 3409.

Мушинскій С. П. и. х. Мих. 24.

Мизоновскій С. С. Преслав 51,
тел. 1700.

Невѣжинъ Г. А. и. п. с.
Безаковская 22.

Неклюдовъ В. П. Б.-Владим.
61, тел. 468.

Немѣшаевъ К. С. Фунд. 21.

Нестеровъ М. В. г. и. Б.-
Житом. 6, кв. 20.

Николаевъ Н. Н. Рейтер. 24,
тел. 2425.

Никольскій В. И. и. т. Кругл-
Унив. 8, тел. 54.

Новицкій П. О. Тарасовск. 2,
тел. 1245.

Обремскій В. А. гражд. 6-7,
Пушк. 39, тел. 2503.

Оконевскій В. Театр. 10,
тел. 2506.

Олексъ Л. Ф. Пушк. 35.

Орловъ Н. Н. и. т. Бр.-Лит.
шоссе 1.

Осиповичъ С. И. мех. Мар.-
Благовѣщенская 129.

Осташевъ П. И. Стрѣт 4,
тел. 165.

Остроградскій К. В. Пр. 30/39.

Островскій И. Н. Театр. 3.

Освмакъ В. А. гражд. Мар.-
Благовѣщенская 74.

Оттъ П. И. и. т. Банков. 4.

Павловъ В. А. Тимоф. 5.

Панченко А. С. упр. ю.-з. ж.
д. Полевая 103/1.

Пархоменко Н. А. Дес. пр. 8.

Патонъ Е. О. Богоут. 15.

Пауль Ф. Ф. Б.-Владим. 71,
тел. 3052.

Пекарскій Л. Р. Пушк. 5.

Переяславскій М. С. Влад.
68/12, тел. 1401.

Перминовъ В. В. и. п. с.
Б.-Владимирская 92.

Петкевичъ М. О. пар. хоз.
М.-Благовѣщенская 115.

Петровъ Л. В. и. т. Фунд. 27.

Пещанскій В. П. гражд. инж.
Николаевск. 20, тел. 3358.

Пинтевъ Г. А. и. т. Крещ. 50.

Писаревъ С. В. и. т. Б.-Влад.
47, тел. 1885.

Погорѣлко Н. К. Карав. 3,
тел. 606.

Погребинскій М. Г. и. п. с.
Пушк. 35, тел. 179.

Подгаецкій Л. И. г. и. Инст.
18, тел. 2468.

Позняковъ Г. П. гражд. Не-
стеровская 19.

Полетаевъ С. В. и. т. Биб.-
Бульварь 56.

Ползикъ А. М. и. с. Гогол. 20.

Полтавцевъ А. Н. Святошино
Южная 47.

Полуянскій С. И. Бассейн. 1,
тел. 2561.

Поляковъ Н. Н. и. эл. Мар.-
Благовѣщенская 106.

Поляковъ Я. В. и. т. Гогол. 2.

Померанцевъ В. В. и. п. с.

Пономаревъ И. Ф. и. т. 3-я,
дачная линія 5-в.

Попольскій В. Б. Мих. 17,
тел. 3064.

- Поплавскій Бр. В. Б. и. т.
 Пушкинская 6.
 Поповъ В. И. 6-7, Б.-Жито-
 мирская 19.
 — В. П. и. т. Фунд. 57.
 — Н. В. и. п. с. М.-Подв. 14.
 Поржезинскій С. М. Б.-Вла-
 димирская 76.
 Поспѣловъ В. Д. хим. Обсер. 6.
 Почтарь А. Г. и. т. Пушк. 29.
 Прейсфрейндъ Н. А. ин. с.
 Биб.-Бульварь 50.
 Пржездзецкій И. С. и. т.
 Прорѣзная 41.
 — Я. С. и. т. 10-2, 4-6,
 Крещ. 28/4, тел. 211.
 Прейсъ Э. Л. Бр.-Лит. шос. 10.
Прилипскій К. Х. инж. гр.
 М.-Благов. 131, кв. 11.
 Прокофьевъ С. А. и. п. с.
 Ник.-Ботаническая 29.
 Протобовери К. Б. гор. Зла-
 тоустовская 40.
 Прунмаеръ И. А. кор. Мар.-
 Благовѣщенская 94.
 Прузановъ С. М. и. п. с.
 Крещатикуъ 2.
 Пустынский П. В. и. т. Пушк. 8.
 Пухальскій К. Г. 4-6, Мерин-
 говская 79.
 Пылковъ П. И. Борисог. 17/1.
 Пятаковъ Л. Т. 10-3, Кузн.
Рабиновичъ Г. С. Фунд. 36,
 тел. 1680.
 Рабчевскій В. Д. г. и. 4-6,
 Гоголевская 45, кв. 2,
 Рабцевичъ П. В. инж. стр.
 Назарьевская 1.
 Радзиховскій М. Б. и. м. 6-8,
 веч. Спасская 37.
 Радцигъ Я. А. Б.-Дорог. 69-а.
 Раевскій Н. И. Ботан. 31.
 Раздобрѣевъ В. И. и. с.
 М.- Благовѣщенская 99.
 Райхеръ I. Г. и. т. 9-11, 4-6,
 Б.-Подв. 16, тел. 576.
 Региреръ И. И. и. т. 10-2, 4-6.
 Алекс. 45, тел. 1879.
 Рейхманъ П. А. и. п. с. Мих.
 8, тел. 2751.
 Рейхштейнъ П. Л. Крещ. 3.
 Реутовъ М. П. и. м. Макарь-
 евск. 26
 Ржепецкій М. К. и. п. с. М.-
 Влад. 18, тел. 711.
 Ржожницкій К. П. гор. Фунд.
 50, тел. 721
 Ривлинъ А. С. и. т. Пушк. 21,
 тел. 1395.
 Радионовъ Ф. П. Львовск. 50,
 тел. 1176.
 Родовичъ ф. I. и. т. 6—8.
 Фунд. 52 тел. 941.
 Розенбергъ Л. и. т. Нико-
 лаевск. 10, тел. 4010-
 Розенталь М. А. Андр. сп. 10,
 тел. 1653.
 Розенфельдъ В. Б. и. т.
 Инстит. 16.
 Розовъ П. А. Обсерв. пр. 11.
 Рокотянъ С. Е. и. т. Полт. 1.
 Росдейтеръ Г. Г. Львов. 18.
 Росцшевскій С. А. и. т. Алек-
 сандровск. 37-а.
 Рошковскій А. А. Львов. 9.
 Рудницкій П. Г. и. т. Б.-
 Подвальн. 30.
 Рузскій А. П. Б.-Кудр. 3.
 — Д. П. и. м. Пушк. 3.
 Русаковъ В. П. Самсон. 6.
 Рутскій П. М. и. п. с. Б.-
 Вас. 30.
 Рыцдинъ В. П. и. т. Алек-
 сандровск. 47.
 Рыковъ В. Н. Б.-Влад. 8.
 Рытель Ц. В. Б.-Кудр. 6,
 тел. 2936.
 Рышковъ П. Н. и. п. с. Бр.
 Бит. шос. 1.
 Рэлли П. А. и. эл. Кудр. 6,
 тел. 851.
 Рябокониъ В. П. Львовск. 31.
Савковъ Н. В. и. п. с. М.-К. В.
 ж. д. Кузн. 3, тел. 3185.

- Санинъ А. А. и. т. Бр.-Лит. шос. 1.
- Саратовъ. Н. С. и. м. М.-Житомирск. 20.
- Сахаровъ А. В. и. п. с. Пушкинск. 5, тел. 980.
- Сахновскій Б. Гр. Б.-Подв. 14, инж. техн.
- Свягинъ Н. С. и. п. с. Александр. 21, тел. 2556.
- Свѣчниковъ Г. В. Бульон. 37, тел. 1178.
- Семейкинъ Н. И. и. п. с. Стрѣл. 1-б. тел. 2748.
- Серебренниковъ И. Б. Б.-Васильковск. 30.
- Сикардъ, Анненк. 1, тел. 341.
- Симинскій К. К. и. с. Льв. 30.
- Сиренко В. Т. и. с. М.-Владимирск. 52.
- Сироткинъ А. В. и. т. Левашевск. 11.
- Скверчинскій С. С. и. т. у. до 11, в. послѣ 5. Предс. 51, тел. 1700.
- Сливинскій С. Золотов. 6.
- Слущкій М. Н. Андреевск. 9, тел. 2094.
- Смирновъ, Николаевск. 3, тел. 2275.
- А. Д. Карав. 24.
- Спицинъ А. Ф. и. т. М.-Благовѣщ. 129.
- Сроковскій К. I. гражд. Тимоф. 4, тел. 122.
- Старжинскій Н. Н. и. п. с. В.-Влад. 48.
- Страусъ А. Э. гор. Крѣпостн. пр. 4, тел. 796.
- Стуловъ И. И. Инстит. 16, тел. 3087.
- Ступинъ А. Я. и. м. Бр.-Лит. шос. 1.
- Судра П. Ф. Фунд. 40, т. 3250.
- Супруненко С. М. Обсерв. пр. 7.
- Сыркинъ Н. С. и. т. Пушк. 6.
- Сѣмашко К. К. М.-Благ. 115.
- Терпиловскій С. I. Б.-Под. 36.
- Терпуговъ Н. В. и. п. с. 12—2, въ конт. Б.-Влад. 10, кв. Б.-Влад. 52.
- Террей К. Л. Нестер. 26, тел. 1177.
- Тильтинъ А. Н. Прин. 3-б.
- Тимофѣевъ - Рясовскій В. В. и. п. с. Б.-Житом. 8-б, тел. 1167.
- Тимошенко С. П. и. п. с. Фунд. 50.
- Тимченко В. Д. и. п. с. Алекс. 32, тел. 1279.
- Тихвинскій М. М. и. т. Полит. Инст.
- Тихоновъ А. П. Анненк. 28.
- Толчинъ А. И. и. с. Б.-Кудрявск. 38.
- Торлинъ Е. К. гражд. М.-Подвальн. 16.
- Трачевскій Я. В. въ упр. ю. з. ж. д. 12—1, Б.-Подв. 25, тел. 26.
- Тренефть И. Т. Золотов. 6.
- Тренюхинъ В. М. и. п. с. Унив. Кругл. 7-а.
- Трушковскій А. П. Б.-Вас. 44.
- Усенко Т. Т. и. т. Богоутовск. 3/14.
- Ушинскій К. К. Нестер. 31.
- Фольбергъ Ф. Л. и. т. Львовск. 14, тел. 1545.
- Фармаковскій В. Б. и. т. Бр.-Лит. шос. 1.
- Федотовъ Н. В. и. т. Прор. 16.
- Фещенко И. А. и. т. Бр. Лит. шос. 1.
- Филяновичъ А. Ф. и. т. М.-Благов. 101.
- Филинъ Э. Е. Кловск. пр. 2.
- Френкель А. С. Пушк. 2/11, тел. 40.
- С. А. 10—5, Прор. 15, тел. 1085.

Фридрихъ М. В. Инстит. 13,
тел. 1920.

Фридманъ Д. П. и т. Тара-
совск. 38.

Хайсъ А. Н. элек. Кузн. 57.

Халютинъ С. В. инж. вод. п.
с. Алекс. 47.

Хволесъ Я. Т. и т. Б.-Влад. 81

Хельчинскій Ю. А. и т.
Анненк. 11.

Хижняковъ И. М. и п. с. 12-1
въ упр. ю.-в. ж. д. Б.-
Бульв. 26, тел. 161.

Хряковъ И. С. Звѣр. Цер-
ковн. 3.

Цейтлинъ А. I. М.-Благов. 102

Цейтлинъ Д. I. М.-Благов.
107/17.

Цеслинскій Л. В. и с. Б.-
Бульв. 31.

Цеслинскій Р. В. и т. Б.-
Кудр. 15.

Чайковскій С. П. т. М.-Бла-
гов. 41.

Чарный Ш. С. и т. Пушк. 32.

Черданцевъ И. А. и т. Бр.-
Лит. шос. 1.

Чернуха С. П. Фунд. 78.

Черногрязскій Я. С. М.-
Благов. 92.

Чернявскій А. В. и п. с. Б.-
Влад. 52.

Чирьевъ С. М. Трехсвят. 20,
тел. 1105.

Чирковъ В. В. Б.-Житом. 4.

Чистяковъ Д. Н. 5-7, М.-
Благов. 25.

Чеховичъ П. С. и п. с. Бр.-
Лит. шос. 1.

Чубинскій П. П. и п. с. 12-2.
М.-Влад. 10. тел. 829.

Чудовскій Н. В. Кузн. 44.

Шварцъ Л. А. Карав. 27.

Шейнбергъ С. П. и т. Бр.-
Лит. шос. 1.

Шеметь С. М. элек. М.-
Влад. 60.

Шермозановъ-Вартановъ
банк. конт. Золстов. 6.

Шестаковъ Н. О. ж.-д. ко-
лон. 107.

Шехонинъ Н. А. и. граж.
Б.-Влад. 40.

Шапошниковъ Б. Г. и т.
Полит. Инст.

Шиманскій Ф. Ф. и т. с.
Карав. 43.

Ширманъ Е. С. и т. Инст. 16.
тел. 1998.

Шлейферъ Г. П. Инст. 13,
тел. 1746.

Шмидтъ О. Ф. и. элек. Б.-
Бульв. 25, кв. 12.

— Е. П. и п. с. Фунд. 24.
тел. 318.

Шоръ Б. М. и т. Ольгинск.
1/17, тел. 3395.

Штіопуло С. Г. Фунд. 8.

Шульгинъ М. Ф. гор. Фунд.
31/27.

Шульцъ А. Г. Фунд. 30/10.
— В. Ф. и т. Бр.-Лит. шос. 1

Шуръ Я. А. и т. Прор. 8,
тел. 2550.

Шустеръ Г. М. и т. Ан-
ненк. 28/2.

Шухъ С. И. Пушк. 8, т. 385.

Щигровскій П. И. Золотов. 3.
инж. мех.

Фонъ-Эйснеръ В. В. а. худ.
Срѣт. 17.

Эйсмонтъ Г. С. т. Прор. 2/4.

— П. А. Мих. пр. 28, т. 1820.

Эрдели Е. В. М.-Влад. 37.

Эссенъ Ф. Ф. граж. Алекс. 20,
тел. 1584.

Юдовскій Э. Я. Ирин. 3-а.

Ющинскій И. Я. и х. Лютер. 6

Якобсонъ I. К. Анненк. 6.
Янишевскій Н. Н. и с. Трех-
св. 25, тел. 3227.
Якубовскій П. Ю. 2-6, Ку-
знечн. 118.
Янушевскій П. С. т. 8₁₃-91₃.
Кузн. 14, кв. 8, тел. 142.
Янушпольскій I. А. и т.
Терещ. 11.
Яхнеръ С. А. Унив.-Кругл. 3.
Яцевичъ М. Г. и т. 10-11.
Унив.-Кругл. 3.

Ведоровичъ А. К. и т. Го-
гол. 20.

Теокритовъ А. П. гражд. 9-12.
4-8, Б.-Влад. 10.

Гидротехники.

Засуль Г. Д. Крещ. 5.

Кобецкій I. Р. Фунд. 45.
Кокликъ С. Г. Крещ. 5.

Лоташевскій Н. Н. Назар. 21,
9-10, 1-3. тел. 2294.

Навратиль Б.-Бульв. 80.
Ней Р. Р. Алекс. 81. кв. 1.

Пашковскій С. Ф. Б.-Бульв. 6.

Ржонсницкій К. П. Фунд. 50.

Страусъ А. Э. Крѣпостн.
пр. 4.

Шатохинъ Ф. Л. инж. Гидрот.
и канал. М.-Житом. 17,
кв. 10.

Присяжные повѣренные.

Абель Н. П. Кузн. № 20.

Авдюшенко М. В. Кост. 12.
тел. 1933.

Александровъ Н. М. Б.-Вл.
51. 2917.

Анагорскій В. А. Рейтер. 16,
тел. 3655.

Андреевко М. П. Меринг. 10,
тел. 1852.

Асѣвъ А. М. М.-Житом- 17,
тел. 3077.

Афанасьевъ Б. Д. Влад. 45.

Бабаковъ А. М.

Базинеръ Р. П. Нестер. 19,
тел. 925.

Балабуха Н. Н. С.-Пет. Нев.
пр. 96, к. 39.

Балаянский Д. Я. Прор. 28.

Бараць Г. М. Софiевск. пл.
17. тел. 1745.

Барскій С. И. Прорѣз. 17,
тел. 1158.

Бачковскій В. П. Б.-Влад. 21,
тел. 1412.

Безбородкинъ М. Д. М.-Бл.
41, кв. 5. тел. 3581.

Безпятовъ Н. М. Б.-Жит. 10.

Бельке В. Б. г. Прос. Под. г.

Бергеръ С. Б. Б.-Жит. 25.
тел. 2616.

Бернановичъ Б. Ф. Влад. 45.
тел. 910.

Берштейнъ И. Б. Пушк. 8.
тел. 1546.

Берштейнъ А. И. Рейтар. 18,
тел. 971.

Биманъ О. В.

Бабрицевъ-Пушкинъ В. М.
С.-П.-Б. Знамя. 25.

Багровъ Г. Г. Б.-Бульв. 4.
тел. 609.

Болдыревъ Г. К. М-ко Пав.
Скв. уѣз.

Болотинъ Н. В. Новая 1.
тел. 2847.

Бандбровскій Г. А. Б.-Жит.
12, тел. 1165.

- Боханъ Е. П. Фунд. 3, т. 1145.
 Бржозовскій Ф. Д. Лют. ул.
 соб. д. № 15.
 Бриліантъ Л. М. Б.-Житом.
 24, тел. 1757.
 Буяльскій Л. С. г. Бердичевъ.
 Былина И. З. г. Радомысль.
 Бѣлецкій А. П. Карав. 11.
 Бѣлоусъ В. М. Косог. пр. 6.
 Бѣлявскій Б. А. Рейтер. 25.
 тел. 1049.
 Варжанскій А. А. Пушк. 41.
 Варшаверъ М. Г. г. Звени-
 городка.
 Васюхновъ К. М. Б.-Влад. 3,
 тел. 1923.
 Вейнбергъ Л. Д. Пушк. 21,
 тел. 126.
 Вельць Ф. П. Терещ. 12,
 тел. 199.
 Верпеко Н. К. М.-Жит. 15.
 Верисоцкій П. П. Фунд. 94,
 тел. 2797.
 Вильчинскій Г. П. Б.-Подв. 23,
 тел. 1608.
 Виноградовъ И. А. Б.-Бул. 26,
 тел. 680.
 Вислоцкій А. А. Рейт. 18,
 квар. 9.
 Витенбергъ П. Н. Соф. 4,
 тел. 2682.
 Возницынъ Н. Н. С.-Петер.
 Войткевачъ-Павловичъ В. П.
 Мих. пр. 33, тел. 1269.
 Волосевичъ С. Н. Пуш. 11,
 тел. 2338.
 Вольфсонъ Н. П. Прор. 17.
 Высецкій Г. С. С.-Петербур.
 Вышинскій П. В. с. Пл. За-
 бугское, Балт. у. под. г.
 Вязловъ А. Г. Алекс. 35.
 Гайдуковъ В. П. М.-Жит. 11.
 Гамбургеръ А. Л. Б.-Жит.
 12, тел. 1489.
 Гдѣшинскій А. П. Петроп.
 пл. 25 с. д.
 Гельтманъ С. Л. Нов. ул. 3.
 Гладковъ Л. Н. Б.-Подв. 36,
 тел. 1590.
 Гладковъ А. Л. Б.-Подв. 36,
 тел. 1590.
 Глинскій С. В. Б.-Влад. 49.
 Гловацкій А. Ф. Львов. 7. к. 9.
 Глембоцкій К. С. Б.-Под. 14,
 тел. 1589.
 Головинскій А. М. Пуш. 2,
 тел. 3272.
 Гольдарбайтеръ С. Л. Б.-Вас.
 37, тел. 1630.
 Гольгоръ З. В. Б.-Влад. 39,
 тел. 704.
 Гольденбергъ А. М. Фун. 33,
 тел. 128.
 Гольденвейзеръ А. С. Алекс.
 37-а, кв. 9, тел. 53.
 Гольденвейзеръ Я. С. Алек.
 37-а, кв. 13, тел. 423.
 Горбуновъ С. П. Рейт. 24,
 тел. 1443.
 Гордасевичъ К. М. Соф. 19.
 Гордонъ П. П. Б.-Подв. 9.
 Горнштейнъ Г. П. Прор. 26,
 тел. 1284.
 Городисскій Г. М. Мих. 18,
 тел. 1854.
 Городисскій Д. М. Прор. 8,
 тел. 1697.
 Горскій П. А. Б.-Влад. 39.
 Госевскій С. Н. Б.-Влад. 3.
 Готчинъ В. Н. г. Житомиръ.
 Гранать В. З. Б.-Жит. 8.
 Гребень Е. Г. М.-Жит. 3,
 тел. 1317.
 Григоровичъ-Барскій Д. Н.
 Стрѣл. 1-6, тел. 615.
 Грудзинскій Я. П. Б.-Влад. 6.
 Гусковскій С. Н. Б.-Житом.
 815, тел. 1006.
 Гурьяновъ В. Г. Рейт. 31,
 тел. 394.
 Давиденко П. Я. М.-Жит. 4.
 Дараганъ В. М. Влад. 22,
 тел. 2461.

Даровскій К. С. Ст. 45, кв. 19.
Дашкевичъ А. Л. Б.-Жит. 18.
Двораковскій І. А. Б.-Жит.
20, тел. 3224.

Дзѣвановскій А. М. М-ко.
Антоновка Умян. у. К. г.
Держбинскій С. В. Стр. 24.
Дивишекъ Э. Э. Уг. Возн. и
Львов. 1|10, тел. 2373.

Добровольскій А. И. Мих. 22,
тел. 639.

Добровъ С. И. Софіев. 12,
тел. 1811.

Доманскій Р. Н. Невс. гост.
Домбровскій Г. И. Ник. пл.
Д. Дьякова.

Драгуновъ А. И. Б.-Влад 39,
тел. 1699.

Дрониковъ В. К. Святосл. 8.
Дубинскій С. И. Діон. пр. 4.
Дьяченко М. А. Рейтер. 25,
тел. 2125.

Елоницкій С. Г. П. ст. Ожен.
Острогъ Вол. г.

Жабоклицкій Я. К. Б.-Жит.
тел. 1824.

Жеромскій С. И. Б.-Влад. 37,
тел. 811.

Жеромскій В. Г. Б.-Подв. 28,
тел. 1632.

Живоглядовъ В. А. Карав.
23. кв. 1.

Жолткєвичъ В. А. Б.-Влад.
20, тел. 2472.

Жураковскій І. Г. Соф. 25.

Жывульть С. К. Фунд. 31,
тел. 1038.

Залеманъ В. К. С.-Пет. Б.-
Конюшен. 25.

Залъскій П. Э. г. Жытом.
Залъскій И. Э. М-ко Чеч.
Под. губ.

Здановичъ В. П. Мих. 18.

Зеленскій Г. М. Б.-Подв. 8,
тел. 880.

Зеленскій Д. К. Б.-Жит. 32.
тел. 1646.

Зелинскій. Э. С.

Земенцкій А. С. Д. Степан.
Бердич. уѣз.

Земенцкій М. С. Д. Степан.
Берд. уѣз.

Зимелевъ Н. Б. Николаевск.
17, тел. 2280.

Змигородскій П. Я. Крещ. 48.
кв. 6 тел. 3229.

Змигородскій. І. Л. Золот. 6.

Ивашкевичъ Ц. І. М. Слав.
Вольнск губ.

Идзковскій С. С. Николаев.
площ. 4. тел. 601.

Ильяшевичъ П. А. Соф. 13.

Инфимовскій Е. М. Стол. 43.

Камодзинскій А. З. Б.-Ж. 20.

Каниговскій Ф. Ф. г. Кам.
Подольскъ.

Капникъ Д. А. Соф. 17.
тел. 2944.

Карнауховъ В. И. Соф п. 17.

Катрановскій В. Ф. Рейт. 29.

Кауфманъ С. С. Б.-Подв. 25.

Кацъ А. А. Золотов. 15,
тел. 1160.

Кальберинъ И. П. Инстит. 11,
тел. 1021.

Келюсъ К. С. Николаевс. 4,
тел. 677.

Кириченко М. Ф. Фунд. 29.

Кистяковскій А. А. Пушк.
11-б. тел. 1505.

Клопотовскій В. А. Прор. 30.

Коганъ М. С. Б.-Жит. 10,
тел. 2496.

Коджакъ Д. С. Б.-Бульв. 19,
тел. 2727.

Козаковскій В. В. Северинов.
Тарац. уѣз.

Козловскій С. П. Геор. п. 1.

Козьминъ С. В. Рейтер. 25,
тел. 2276.

Колесниковъ М. Ф. г. Кобеляки Полт. г.
 Колесниковъ М. А. Владим. 49, кв. 3.
 Корвинъ-Павловскій В. Л.
 Котляровъ С. А.
 Коханскій А. А. Б.-Жит. 24, тел. 1270.
 Краинскій М. Е. Б.-Жит. 13.
 Крачковичъ Б. Ф. М-ко Погребише.
 Кржижановскій В. А. Ум. Сувор. 17.
 Кржижановскій Ф. Б. Б.-Жит. 13, кв. 6, т. 825.
 Кржижановскій Р. Н. Бѣл. Церковъ.
 Кржижановскій В. Б. Б.-Жит. 13, кв. 6, тел. 825.
 Кржижановскій Л. И. Б.-Подв. 29, кв. 9.
 Кривцовъ М. А.
 Круковский С. Н. Б.-Под. 18.
 Крупиновъ С. Г. Б.-Влад. 9, тел. 1155.
 Крыжановскій Н. С. Соф. 14, тел. 2745.
 Кублицкій. Піотухъ г. Сум.
 Кузьминскій П. П.
 Кунинъ М. Б. Фунд. 30, тел. 1256.
Лашкаревъ Н. П. Б.-Влад. 11.
 Лебединцевъ Е. Ф. Соф. 14, тел. 1168.
 Левандовскій Д. В. Рейт. 9, кв. 3.
 Левинскій Е. И. С.-Пет.
 Лейтманъ И. О. Б.-Подв. 23, тел. 637.
 Лендзинъ Э. П. Им. Фридриховъ Юрьев. у. Лифл. г.
 Лешъ Г. А. Соф. 25, кв. 1, т. 3009.
 Лещъ Ю. И. Рейт. 31, т. 2307.
 Литвякъ Н. Л. Стрѣлецк. 1-а.
 Ловенецкій К. В.

Ловчинскій К. В. Бѣлая-Церковъ, Кіев. г.
 Логачевъ Г. Н. Пушк. 11, тел. 2880.
 Лубковскій М. К. М.-Жит. 19.
 Лукашевичъ В. А. Б.-Кудр. 16, т. 1870.
 Любанскій Д. М. Фунд. 44, тел. 1944.
 Любичкій Д. М. Трехсв. 9.
Мазоръ М. С. Новая 1, т. 1518.
 Майеръ Ф. В. Фунд. 29.
 Макаровъ М. Н. Рейт. 31, тел. 3716.
 Макушенко А. Я. Крещ. пл. 2, г. „Россія“.
 Малевскій В. И. м. Бѣлая Церковъ.
 Малиновскій В. Ф. Могилевъ Под. г.
 Малютинъ И. В. Б.-Подв. 32, кв. 4.
 Малютинъ М. В. М.-Жит. 11, кв. 2.
 Мануковъ І. П. г. Луцкъ.
 Мартосъ Д. Г. Стрѣл. 1-б, тел. 1562.
 Марцинчикъ А. А. Влад. 22, тел. 2291.
 Матусевичъ В. В. Леваш. 20, тел. 843.
 Маціевскій В. И. Б.-Влад. 20.
 Меленевскій С. В. Бас. 3, кв. 14.
 Мининковъ М. П. Рейт. 31, кв. 1, тел. 1100.
 Михаловскій А. К. Рейт. 25.
 Мицкевичъ М. К. М.-Влад. 42, тел. 3502.
 Модзелевскій С. М. Б.-Жит. 26, тел. 1172.
 Моисеевъ Н. М. Мих. 22.
 Моисеенко В. И. Б.-Бульв., 4, кв. 3.
 Мольскій Г. И. Мих. пр. 29, тел. 797.

Моргулецъ М. В. Влад. 47,
тел. 1053.

Мостовскій Ѡ. К. Б.-Подв. 25,
тел. 2687.

Мосѣвичъ С. А. Рейт. 24.

Мышковскій В. А. г. Старо-
констант. Вол. г.

Міяковскій Д. В. Троицк.
пр. 4.

Налѣшкевичъ А. М. Чернол.
ст. Попелюхи.

Невскій А. Ф. М.-Подв. 29,
тел. 726.

Немеровскій Л. С.

Недзѣльскій М. Ф. Влад. 48,

Неметти В. Э. Влад. 44. т. 575.

Николаевъ Б. А. Трехсв. 9.

Николаевъ К. Н. Прор. 30,
тел. 2858.

Новицкій В. С.

Носачъ-Носковъ В. В.

Огольвецъ П. Я. Мих. 24.

Опенько Г. П. д. Совки
Кіевск. уѣзда.

Оргисъ фонъ-Рутенбергъ В.
Д. Б.-Подв. 30, тел. 2669.

Осетровъ А. А.

Отмаръ-Штейнъ В. В. Стр. 4.

Очанъ П. М. Прор. 27, т. 1102.

Павловъ К. М.

Палецкій Ѡ. Е. с. Бруховичи
Ковел. у, Вол. г. почт. ст.
Мельница.

Панинъ В. А.

Пашковскій К. В. Влад. 47,
тел. 1513.

Пашковскій Э. В. Б.-Жит. 26.

Пенерджи Д. М. Прор. 28,
тел. 2929.

Пенерджи Я. М. Гимназ. 1,
тел. 926.

Пеньковскій В. В. Львов. 31.

Пергатовскій С. Т. Нестер.
38. тел. 1654.

Пересвѣтъ-Солтанъ І. Ч. Н.
Б.-Житом. 18, тел. 1122.

Петерсонъ П. П. Рейт. 24.

Пионтковскій А. Л. Юрид.
адр. у Шохора Фунд. 36,
м. Фастовъ.

Пиотровскій Г. И. Б.-Влад. 4.

Пиотровскій М. Ю. Троицк.
пр. 5, тел. 1770.

Плавскій О. С. Влад. 77.

Погорѣльскій А. Я. уг. Никол.
и Ольг. 2/17, тел. 62.

Познанскій С. А.

Полховскій І. Г. Б.-Кудр. 15,
тел. 20.

Понятовскій Л. А.

Половъ Т. А. Рейт. 16, т. 1798.

Пратковскій Л. Ф. Мих. 17-а.
тел. 2674.

Прживечерскій Б. П. Б.-Жит.
8, тел. 1432.

Прикотъ В. В.

Пристуна Г. И. Стрѣл. 16, кв. 2.

Пухтинскій Н. Д. М.-Жит. 20.

Рабиновичъ С. Я. Лютер. 33.
тел. 541.

Радецкій О. О. Андр. сп. 18.

Рапопортъ Б. А. Рейт. 3.

Раскинъ С. А. М.-Жит. 20,
тел. 2319.

Рахатъ Л. Е. Мих. 16, кв. 11.

Редлихъ В. К. Столып. 2,
тел. 2733.

Реникъ В. П.

Рогозинъ П. С. Рейт. 17,
тел. 3334.

Ройтманъ Л. Н.

Розенбергъ Н. И. Екат.

Розенштейнъ Б. И. Б.-Подв.
7, кв. 1, тел. 1174.

Ромишевскій Евг. Иван.

Роговинскій В. И. Соф. 25,
тел. 2659.

Роцушкинъ С. Н. М.-Жит. 5,
тел. 2895.

Русскій П. В. Б.-Влад. 6.

Рущинскій Л. И. Соф. п. 17,
тел. 1188.

Рыжковъ С. Т. Стрѣл. 1-6.

Савицкій Л. А. Б.-Жит. 15,
тел. 408.

Савичъ Б. В. С.-Пет. Никол.
34, кв. 2.

Садовскій Н. Н. Трехсв. 6.
Салтыковъ Г. И.

Сацъ Н. В. Б.-Жит. 29, т. 1173.

Свѣшниковъ С. Ф. Б.-Жит. 26.

Середницкій В. Е. Кузн. 14.

Сендаровскій П. А. Георг.
пр. 1.

Сидоренко А. Г. М.-Вас. 26.

Ситниковъ А. И. Б.-Влад. 14.

Скорина С. С. М.-Жит. 17.

Сливко Н. П. Влад. 78.

Смирновъ А. А. Ворзель,
Кіево-Ков. ж. д.; дача
Бондаренко.

Смульскій С. К. Столып. 2.

Снѣжинскій П. О. Пирог. 10,
тел. 3468.

Снѣховскій А. Ф. Рейт. 7.

Соколовскій А. Я.

Сольскій А. С. Мих. 18,
кв. 4, тел. 2685.

Сосновскій С. С. Столып. 2,
тел. 2856.

Ставскій И. Д. г. Самара.

Страусъ К. Э. Инстит. 16.

Суховъ Ф. И. Троицк. пр. 1.

Степура-Сердюковъ В. П.
Б.-Бульв. 44, тел. 1877.

Тарковскій В. В. Фунд. 31,

Тартаковскій А. Я. Мих. 17,

Терменъ В. А. Трехсв. 16,
тел. 3722.

Токаржевскій И. В.

Толмачевъ В. В. Москва, Сух.
Сад. д. Кургофъ

Тржецякъ Б. К. Пушк. 31,
тел. 2690.

Тулубъ Н. А. Гогол. 32.

Туровскій Ю. К. Тарас. 8.

Угричинъ-Требинскій В. А.

Уляницкій В. В. Мих. 18,

Уманскій А. И. Терещ. 21.

Федорченко А. С. Десят. пр.
7, тел. 3659.

Фельденкрайзъ И. П. М.-Жит.
16, тел. 3193.

Фіалковскій Е. И. Влад. 22,
тел. 2454.

Фидлеръ М. А. Нестер. 20.

Финке Л. Е. г. Сквиря.

Финнъ В. З.

Формоза Н. Ц. Б.-Подв. 29,
кв. 19.

Фратица И. В.

Френкель А. Ф. Фунд. 12,
кв. 3, тел. 1198.

Френкель А. А. Гимн. 1.

Френкель М. Я. Б.-Жит. 25,
кв. 10.

Фричь І. К. Троицк. пр. 5,
тел. 1560.

Фурманъ А. Д. Рейт, 31, т. 501.

Хазинъ Я. А. Инстит. 2.

Хлѣбниковъ К. А. М.-Жит. 18.

Хондзынскій М. А. г. Сквиря.

Хойновскій П. О. Георг. пр.
11, тел. 2502.

Хоецкій Д. Г. Мих. 22. т. 1280.

Цельтнеръ Г. Н. Кост. 12,
тел. 123.

Цемшъ С. Н. Б.-Влад. 48-а.

Циприсъ Я. С. Бердичевъ,
Маньк. д. Немировск.

Цѣвинскій Г. К. М.-Влад. 25.

Цѣслинскій П. К.

Чапкинъ С. В. Б.-Жит. 20.

Чеплевскій М. М. Никол. 9,
тел. 1528.

Чарнуха Г. П. Фунд. 78.

Черновъ А. Г. Банков. 4.

Чолганскій Л. Э. Леваш. 22,
тел. 1659.

Чудновскій В. Я. Стрѣл. 8,
кв. 6.

Шакай Ю. М. Б.-Влад. 48,
кв. 24, тел. 2814.

Шаржинскій Д. С. Б.-Жит.
24, тел. 2376.

Шедель Ю. В. К. А. Б.-Подв.
1, тел. 1099.

Шишко М. З. М.-Жит. 16,
тел. 2746.

Шлензкевичъ И. П. Гимназ.
7, кв. 6, тел. 1697.

Шкляревскій Ю. Н. Рейт. 29.

Штейнъ Г. И. М.-Благов. 104.
тел. 3566.

Шустовъ А. Д.

Экстеръ Н. Е. Гимназ. 1,
тел. 163.

Ягельницкій М. В. Б.-Жит. 4.

Якубовскій Б. Ф. М.-Жит. 20.

Якушевскій А. Ф. Соф. пл.
22, тел. 791.

Янкевичъ С. О. Б.-Подв. 17.

Ярошевскій Н. С. Стрѣл. 1,
тел. 2396.

Ясенецкій-Войно Вл. Фел. г.
Черкасы. Кіев. г.

Яценко Н. А. Стрѣл. 1-б,
тел. 2527.

Яцуновъ Н. Н. Десят. пр. 2-4.

Присяжные повѣрен. имѣю-
щіе постоянн. кварт. въ г. Кі-
евѣ, но приписанные къ дру-
гимъ округамъ.

Бродскій Г. Л. Инстит. 18.
тел. 1011.

— Я. С. Меринг. 8, т. 305.

Бурштейнъ М. Ю. Нестр. 45,
тел. 782.

Бѣльченко Н. Н. Б.-Подв. 14.
тел. 383.

Добринскій В. Н. Гимназ. 6,
тел. 344.

Добрынинъ М. Н. М.-Влад. 2,
тел. 2792.

Дзержебинскій С. В. Золо-
товрот. 13.

Журавскій П. С. Кузн. 39.

Змигродскій І. Л. Золотов. 6.
тел. 562.

Кальчевскій В. К. Золот. 3/28,
тел. 1322.

Карновскій М. А. Б.-Бул. 11,
тел. 2962.

Кичинъ М. Л. Рейтерск. 24,
тел. 1719.

Региреръ Я. С. М.-Благ. 67-

Старчевскій Е. Л. Б.-Подв. 14.

Файнштейнъ А. М. Мих. 17-б.
Федорченко А. С. Дес. пр. 7.

Членовъ З. А.

Шатуновскій Г. О. Инстит.
18, кв. 5, тел. 2918.

Шольпъ Е. Т. М.-Благ. 74,
тел. 3411.

Помощники Присяжныхъ повѣренныхъ.

Абрамовичъ А. Л. Влад. 78.

Адельгеймъ Г. Я. Б.-Дорог. 9.

Адельгеймъ Ф. Я. г. Москва.

Алевскій В. Н. Мирная 22.

Алукеръ Я. М. Влад. 14/8.

Альпертъ Г. Я. Б.-Влад. 61.

Аринштейнъ О. Н. Пушк. 9,
тел. 283.

Афанасьевъ Б. Д. Б.-Влад. 45.

Ахіезеръ М. А. Пушкин. 2,
Тел. 1789.

Ашкенази Д. Л. М.-Подв. 4.

Бабать І. Л. Б.-Владим. 28.
тел. 3101.
Бакштъ Я. И. Мих. 17.
Бальшинъ И. Р. Бердичевъ.
Бараць Л. Г. Пирог. 12.
Бассехесъ Л. О. Карав. 1.
Бахмутскій Я. А. Б.-Вас. 31.
Бачинскій С. Ф. г. Житом.
Бать Д. М. Кузн. 18.
Бейлисъ Б. А. Алекс. 79.
Бендерскій Д. Л. Тарасов. 1,
тел. 2026.
Биликъ В. Б. Фунд. 33.
Биликъ И. М. М.-Влад. 40.
тел. 3114.
Блажевскій Б. І. г. Умань.
Бланкманъ А. Л. Алекс. 45.
Бордоносъ. Г. М. Фунд. 65.
Бочаровъ В. В. Крест. пр. 5.
Бротманъ М. Ш. М.-Вас-
ильк. 38.
Бродскій М. Я. Виногр. 16.
тел. 857.
Бродскій В. П. Банк. 10.
Будзилевичъ В. У. Тург. 20.
Бужанскій А. С. Крец. 40.
Буливскій В. С. М.-Влад. 31.
Бурдзинскій Б. С. Нестер. 7.
Бурштейнъ О. У. Кузн. 21.
тел. 315.
Бухманъ Г. Н. М.-Благ. 20.
Бѣлоусовъ Р. И. Гогол. 49.
Вайнцвайгъ М. Е. М.-Жит. 17,
тел. 2840.
Вайнштейнъ Е. В. Б.-Вас. 43.
Вайнштейнъ І. И. Алекс. 47.
Васблитъ М. О. Бассейн. 5-6.
Вайсглюсъ Х. Л. Кузн. 69,
тел. 1559.
Василенко К. П. Паньк. 12.
Васильевъ И. В. Б.-Вас. 6-а.
Васьковскій А. С. Бульв. 22.
Велюбицкій Б. С. м. Крас-
нотавъ.
Вильчинскій С. О. Тимоф. 5.
Вислопскій А. А. Б.-Жит. 13.
Вишневскій А. Б. Б.-Влад. 30.

Вишневецкій С. Б. Б.-Вла-
димирск. 37/29.
Возняковскій А. А. Фунд. 30.
Войцѣховскій П. П. Б.-Вла-
димирск. 42.
Воль И. М. Меринг. 10, т. 932.
Волькенштейнъ Х. А. Про-
рѣзная 27.
Вольманъ А. І. Кузнечн. 39.
Вржещъ В. М. с. Подвысокое.
Высоцкій В. В. Б.-Влад. 19.
Гавинскій Э. Р. Театр. 2.
Гельфандъ С. К. Васил. 37.
Гедройць В. Ю. В.-Влад. 82.
Гельфандъ Я.-Д. К. Б.-Под-
вальн. 37.
Герчиковъ И. Л. Н.-Валь 73.
Германовичъ М. И. Соф. 25.
Гласберъ С. М. Каравск. 11.
Гликлихъ Н. А. Гогол. 6.
тел. 3307.
Гогулинскій Н. Ю. Кр. пр. 8-6.
Гойхбергъ А. Э. Кузн. 19.
Головачъ М. И. В.-Влад. 13/15.
Головчинеръ У. Н. Б.-Бул. 11,
тел. 1512.
Голосибъ Н. Я. Б.-Подв. 14.
тел. 165.
Голубецъ-Голубчикъ А. Е.
Игор. пр. 12.
Голубовскій И. А. Тимоф. 8,
тел. 2724.
Голубъ Н. Р. Тимоф. 11.
Гольденбергъ Л. А. Фунд. 33.
тел. 1907.
Гольбергъ Я. М. Жилианск. 9.
Гольдманъ А. Б. пл. Богд.
Хмѣльн. 5.
Гольдбергъ Э. С. М.-Благ. 44.
Гоффманъ Н. Ф. Алекс. 30.
Грабовскій В. И. Троицкій
проул. 1.
Гречко И. И. М.-Владим. 40.
Гречко М. И. Б.-Владим. 30.
Гринбергъ Е. Я. пл. Бог.
Хм. 5, тел. 2076.
Гринбергъ И. Ц. Конст. 20

Гумушъ Я. С. М.-Жит. 11.

Даниловъ К. У. Б.-Подв. 29.

Доревскій А. С. Борисогл. 17,
кварт. 8.

Дашевскій А. П. Владим. 79.

Дашевскій Л. А. Пушк. 37.

Дзѣвановскій К. М. Б.-Жи-
томирск. 24.

Дишивекъ Э. Э. Нестр пр. 4-а.

Димичъ П. Г. Александ. 30.

Добкевичъ А. М. Львов. 10-11.

Добржинскій В. ф. Львов. 12.

Добровольскій А. П. Кре-
щатикъ 36-

Добрый П. Ю. г. Кокандъ.

Долговъ А. В. Б.-Жит. 24.

Домбровскій Р. В. Рейт. 25.

Дороховъ М. К. Б.-Жит. 23.

Дроздовичъ С. Н. М.-Блад. 60.

Дрониковъ В. К. Святосл. 8.

Дужкинъ Н. Н. Софійск. 25.

Дунаевскій Я. С. Б.-Влад. 52.

Дуссанъ П. В. Золотов. 6.

Дынинъ Л. Е Прор. 26 т. 2957.

Езерскій С. У. Рейтерск. 16.

Елизаровъ Г. Н. Москва.

Ерохинъ В. В. Андр. сп. 38.

Жедзяновскій Ц. К. Алек. 31.

Жердеръ Е. П. Алек. 35.

Жилинскій С. Н. Стрѣл. 20.

Житомирскій В. Л. Б.-Вас. 22.

Жолковеръ Я. Е. Рогнѣд. 2.

Жуковский П. О. Жилияв. 73.

Жуховицкій Д. Л. Рейтер. 29.

Зогурскій Т. У. Б.-Влад. 14.

тел. 2963.

Зайцевъ В. М. Терещ. 10/25.

Зайцевъ Л. М. Терещенс. 3.

тел. 200.

Закревскій К. А. Некрас. 3.

Залѣвскій И. М. Б.-Влад. 25

Зелинскій С. С. Степан. 19/21.

тел. 1980.

Зельцманъ Н. Е. Б.-Вас. 33.

Змигородскій І. Л. Золот. 6.

Зотовъ Е. З. М.-Влад. 45.

Зубекъ Б. Т. Бѣл.-Церковь.

Иваницкій С. М. Тарас. 16.

Ивицкій А. М. М.-Жит. 11.

Ильгнеръ М. Р. Б.-Кудр. 30.

Ильевскій С. Б. Б.-Вас. 120

Ильинъ Д. А. Турген. 77.

Ингалъ А. Г. пл. Бог. Хм. 5.

Каганъ А. І. М.-Благов. 102.

Казановскій С. П. Рейт. 34.

Казарновскій С. М. Соф. 13.

Казарновскій К. Б. Дес. п. 21.

Каменка Х. Г. Пушкинск. 34

тел. 135.

Кардашъ В. К. Прор. 26/38,

тел. 3124.

Карпека В. В. Пушк. 21.

Каспржакъ В. І. Б.-Кудр. 16.

Кауфманъ М. С. Б.-Бодв. 25.

Кельберъ С. Я. Терещ. 21,

тел. 2279.

Кисилевъ Г. Е. Стрѣл. 4.

Кичинъ И. Л. Новая. 3.

Кишка Д. О. Шул. дачи 8. 2-я

линія.

Клаусъ П. В. М.-Влад. 28.

Клигерманъ Е. У. М.-Бла-

говѣщенск. 61/63.

Коганъ П. Н. Лютеранск. 3.

тел. 2599.

Коганъ У. Н. Фундукл. 10.

тел. 1092.

Козловъ Х. Г. Столып. 81.

Кордонскій С. С. Влад. 61/11.

Коробцовъ Д. Я. Лаборат. 1.

Коноваловъ Н. Л. Инстит. 34.

Клаусъ П. В. Крещ. 25.

Кравцовъ Л. С. Кузи. 53.

Котлярскій М. Н. Соф. 16.

Кравченко Н. А. Соф. 17

тел. 1445.

Крамержъ Ф. К. К.-Унив. 7,

тел. 1445.

Кренцель. Б. В. Б.-Подв. 14.

Крыжановскій Ф. П. Мих.

проул. 20.

Кузнецовъ М. П. Соф. 19.
Кульженко М. С. Пуш. 4.
Куперштейнъ А. П. Б.-Буль-
варъ 3.

Лазаревъ А. М. Карав. 17.
Лавдау Л. П. Леваш. 27.
Левинскій П. М. Меринг. 3.
Левицкій М. Ф. М.-Влад. 46.
Лейбовскій Д. А. Никол. 5.
Лесперъ О. В. Б.-Васильк 72.
Лещинскій У. С. Столып. 56.
Либерманъ Д. А. Влад. 92,
тел. 2573.

Линсербартъ П. А. Прор. 26.
Липманъ М. Х. Львоск. 9,
тел. 3357.

Лихтенштейнъ Г. Р. Б.-Вла-
дим. 27.

Ловицкій Г. Л. Б.-Житом. 12
Лубковскій М. Р. М.-Благо-
вѣщ. 74.

Лурье Н. А. Крещат. 28/4.

Малашенко В. М. Рейтерск.
31/16.

Моркензонъ Д. I. М.-Благо-
вѣщ. 37.

Маркевичъ Б. П. М.-Влад. 28.

Маршакъ В. I. Крещат. 5.

Матусовскій М. С. Ольг. I,
тел. 3402.

Матусовскій Б. Н. Лютер. 12,
тел. 805.

Матушевскій Ф. П. Столып. 2.

Маховеръ I. М. Новая 3,
тел. 1250.

Метемицкій В. М. Б.-Жито-
мирск. 20.

Миндинъ Б. П. Б.-Бульв. 4.

Мирлесъ А. А. Кузнечн. 9.

Митницкій П. С. Костельн. 12.

Молошокъ М. Я. Васильк.
86, кв. 4.

Морозовскій С. У. Прор. 20.

Мровчинскій А. Ф. г. Сквиря.

Мужаловскій Б. З. Лева-
шевск. 14.

Мукаловъ А. Н. Инстит. 5.
Мурашко В. Е. Б.-Подваль-
ная 32.

Невѣровичъ А. В. Б.-Бульв. 1.
Недзвѣльскій М. Ф. Владим.
42-а, тел. 1212.

Новицкій В. Н. Святославск. 3

Новицкій Л. П. Караваевск. 27

Нюрнбергъ В. Э. Б.-Жи-
том. 24.

Оржешко I. М. Инстит. 7.
Орѣховъ Ф. Е. Театр. 3.
Осиповъ Х. М. Жиллянск. 50.
Очанъ С. I. Б.-Житом. 18,
кв. 2.

Павловъ А. А. Б.-Влад. 82.

Павловъ М. Г. Михайл. 19.

Палатниковъ А. Н. г. Орен-
бургъ.

Паперно А. П. Ильинск. 9.

Перекрестовъ С. В. Львов. 19.

Пересвѣтъ - Солтанъ М. Н.
Б.-Житом. 8.

Петрушевскій А. Д. Карав. 43

Петрушевскій Б. Д. Карав. 43

Печь О. В. Покров. пр. 8.

Перковичъ А. Ю. Фунд. 63.

Попель В. П. Фундукл. 8.

Португаловъ О. А. Инстит. 16

Порховникъ А. Б. Жильян. 52

Почентовскій Ю. В. Трех-
свят. 8.

Пржелусскій I. А. Б.-Кудр. 16

Призантъ Д. Я. Б.-Бульв. 7.

Просьяниченко Е. Л. М.-Жи-
том. 18.

Пржестржельскій С. Р. Пиро-
говская 6.

Рабиновичъ В. Я. г. Петер-
бургъ.

Рабиновичъ М. Ш. Бас-
сейная 5-б.

Рабкинъ Н. Ю. Б.-Васильк. 43

Раевскій С. В. Б.-Васильк. 79.

Разумовъ Л. М. Лутер. 12.
 Райзманъ І. А. Б.-Подв. 37.
 тел. 1739.
 Райхеръ А. М. Прорѣз. 17.
 Рапопортъ Л. А. Крещ. 47.
 Ратгиуаъ У. М. Иостит. 12.
 Ратнеръ Э. М. Прорѣзн. 5.
 Ратнеръ С. Б. Кост. 12.
 тел. 2310.

Рашба Б. Е. Б.-Бульв. 5.
 тел. 3103.

Рашба І. Е. Влад. 60. т. 1602.
 Редлихъ А. К. Жиланск. 2.
 Рогозинскій А. К. Б.-Жит. 31,
 тел. 3202.

Родзевскій Н. У.
 Розенбергъ М. И. Никол. 17.
 тел. 45.

Рубинштейнъ Н. В. Инст. 27.
 Рудницкій В. Л. Б.-Подв. 36.
 Рыбинскій Н. А. Цыган. пр. 4.
 Рыхлицкій Е. Н. Терещ. 9.
 Рѣзникъ М. Ш. Инстит. 16.
 Рябцевъ Е. П. Андреевск. 4.

Савенко А. И. Святославск. 7.
 Савицкій В. В. Трехсвят. 18.
 Сандомірскій М. Д. М.-Бла-
 гов. 31.

Святенко П. П. Прор. 10, к. 2.
 Середницкій В. Е. Кузн. 14,
 тел. 1251.

Симзенъ А. М. Золот. 6,
 тел. 562.

Синицкій М. С. Б.-Влад.
 39/30, т. 3193.

Симашкевичъ А. К. Нагорн. 3
 Скаржинскій Я. С. Б.-Подв. 17
 Скловскій В. А. Б.-Жит. 5.
 Скоморовскій Б. Г. Кузн. 34.
 Скорняковъ Л. Н. Стольш. 45.
 Скудро В. Г. Б.-Владим. 12.
 Смѣсовъ В. И. Рыльск. пр. 6.
 Сомахъ Б. Б. Кузнечн. 94.
 Спиліоти И. П. Владим. 14/8.
 Ставскій Б. Л. Рейтерск. 17.
 Старицкій Ю. М. М.-Влад. 65.

Тайцилинъ М. Г. г. Харьковъ.
 Теплицкій Г. Б. Мих. пр. 24.
 Тюрменъ В. Ф. Трехсвят. 17.
 Терновскій В. Н. Кузнечн. 17.
 Торчинскій М. Ш. Мерингов. 1
 Трухлый С. В. Деміевка.
 Туркевичъ В. У. Назарьев. 11.
 Туллеръ А. Г. Б.-Житом. 31.
 Туровскій Ю. К. Тарас, 8.
 Тыравскій Ф. Д. Паньков. 17.

Узункель В. А. Б.-Кудряв. 36.
 Унановъ А. П. Б.-Житом. 25.

Федорченко А. С. Дес. пр. 7.
 Фельдзеръ Л. Л. Инстит. 18,
 тел. 6.

Фельдштейнъ А. Г, Б.-Жи-
 том. 38.

Фрейденбергъ А. Я. А. г.
 Кременчугъ.

Фридманъ І. Л. Пушкинск. 39.

Харченко Г. Б. Лутер. 15.
 Хватовкеръ М. И. Иринец. 3.
 — Е. И. Тарасов. 38, кв. 3,
 тел. 1217.

Ходорковскій А. І. Меринг. 10
 Ходоровъ М. Д. Иринецк. 3.

Цацкинъ С. С. Меринг. 10,
 тел. 1464.

Цейтлинъ А. И. Мих. 11,
 тел. 1288.

Цельтнеръ Е. Г. Фунд. 33/34.
 Цихоцкій А. М. Мих. 22.

Чеплевскій М. М. Николаев. 9.

Шварць Г. В. Пушк. 1, т. 3521
 Шейписъ Н. М. Михайлов. 17,
 тел. 1571.

Шзееръ П. Х. Пушк. 43,
 тел. 2959.

Шлензкевичъ Б. П. г. Нѣ-
 жинъ, Черн. г.

Шокаревъ Я. С. Б.-Вас. 18.
 Штамъ Л. И. Пушк. 21.

Штаммъ Р. Л. Ольшн. 3.
Штейнъ Г. И. М.-Благ. 118.
Шумскій Д. И. Б.-Бас. 43.
Шуминскій В. I. Фунд. 26.
— В. В. Б.-Житом. 24.

Щупакъ Л. М. М.-Благ. 12.

Элькиндъ Я. А. Жилианск. 41.
Эйдлигъ М. М. Б.-Вас. 7.

Юдинъ М. И. Рыльск. пр. 6,
тел. 367.

Яковлевъ А. И. Б.-Влад. 18,
тел. 308.

— А. Г. Пушк 5.
Якубовскій Т. Ф. Безымен.
пр. 15.

Яновскій В. С. Ильинск. 18,
тел. 1887.—

— I. А. М.-Вас. 12/3.

Ярошинскій I. I. Крещ. 12.
Ясенецкій-Войно П. Ф. Крещ.
пл. 6.

Ясинскій А. Д. В.-С. Новая 56.

Ячницкій В. И. Б.-Житом. 20.
— В. И. М.-Житом. 16.

Яценко В. А. Столып. 2.
тез. 2439.

**Помощники присяжныхъ по-
вѣренныхъ, живущіе въ г.
Кіевѣ, но приписанные къ
другимъ округамъ.**

Гармашевъ А. П. Рейтер. 17.

Дерманеръ Ю. Софіев. 14.
Дижуръ С. З. Ольгин. 1,
тел. 1792.

Законъ М. А. Б.-Вас. 54.

Хватковеръ М. И. Ирин. 3.

Шохоръ Я. С. Фундукл. 33.
тел. 1649.

**Частные повѣренные, состо-
ящіе при Кіевскомъ Съѣздѣ
Мировыхъ Судей.**

Беренфусъ Н. Г. Крещ. 45,
тел. 649.

— С. Н. Фунд. 34, т. 1410.
Булкинъ В. Г. м. Ржищевъ.

Галаневичъ А. А. Спас. 31.
Гашевскій Ө. Д. Львовск. 31.

Гельдъ В. Н. Фунд. 27.

Грановскій А. Г. Б.-Влад. 77.

Григорьевъ М. А. Крещ. 5.

Гашевскій Ф. Д. Львовск. 31.

Горненко А. Я. Алекс. 32.

Грамовскій А. П. Б.-Влад. 77.

Дынникъ А. Е. М.-Жит. 16.

Дзенкевичъ Э. К. Ириненск.
пр. 39.

Долгополовъ В. В. Дмитр. 3.

Друзякинъ Н. Д. Межиг. 45.

Залкинъ А. С. Пушкинск. 39.

Зарембо Ө. Т. Трехсв. 19.

Ивашкевичъ Ф. А. уроч.
Святош.

Ицковскій Я. А. Кузнеч. 38,
тел. 1577.

Казнинъ Ф. С. Театр. 5,

Калишъ М. Г. М.-Житом. 11,
тел. 1720.

Козинцевъ Ю. И. Кузн. 26,

Колтунъ Л. И. Пушкинск. 33,
тел. 899.

Кончаковскій А. Ф. Львов, 3,

Красильщиковъ Л. А. Софіев.
4. тел. 2227.

Кушакевичъ Л. С. М.-Благ. 99

Лейшке Н. И. Львовск. 9.

Малаховскій К. ф. Влад. 50.

Орловскій И. И. Б.-Влад. 18,
тел. 308.

Подгайный М. О. Ник. 12,
Попель В. И. Боршаг. 162.
Попельницкій П. А. Карав. 22.
Рофманъ Н. А. г. Каменец.
Под.

Репейчукъ Ф. А. М.-Жит. 3,
кв. 4.
Рубинштейнъ М. П. М.-
Благ. 15.

Соколовъ Я. А. М.-Вас. 70.
Сосновскій І. А. Театр. 1.

Торчинскій С. З. г. Житом.

Фишель М. Д. Б. Вас. 45,
тел. 738.

Фуреръ Я. М. М.-Вас. 17.

Шембекъ Г. А. Б.-Кудр. 41.
Шуръ І. Р. м. Ржищевъ.

Хоменко І. Ф. Крещ. пр. 7.

Яронъ С. Г. Б.-Житом. 25,
тел. 2739.

Агрономы и лѣсоводы.

Айзенбергъ А. Х. Новая 3.

Бѣльговскій И. В. пл. Богд.
Хм. 5.

Брокль Л. М. М.-Благов. 66,
тел. 1103.

Васильевъ Н. И. Діонис-пр. 5.
Власовъ И. Ф. Б.-Кудр. 32
Войцѣховскій В. Д. Б.-Кудр. 2

Ганицкій В. Б. Кузн. 14,
тел. 1949.

Гаршинъ А. Г. Паньков. 8.
Гинзбургъ С. Ш. Леваш. 12.
Грабовскій К. В. Пушк. 5.
Гринкевичъ П. М. М.-Бла-
гов. 115,

Душечкинъ А. П. Нестер. 28.

Засухинъ А. Н. Нестер. 12.
Здроевскій Л. И. Дѣлов. 11,
тел. 1593.

Каганъ Д. Л. Влад. 61/11.
Канчевскій К. А. М.-Влад. 3.
Кмочаревъ А. В. проф. Б.-
Влад. 52.

Ларионовъ Д. К. Житомир.
шос. 2 дачн. лин. 6.

Левченко Ф. П. М.-Благ. 106.
Лысаковъ М. Г. Крещ. 47.
Львовъ А. С. Б.-Бульв. 28.

Максимовъ В. Л. Прор. 19.

Новицкій В. А. Обсерв пр.
9, прин. 12-3 час. дня,
садов. отд. Гор. управы.

Ольшевскій А. Б. Прор. 26/38.
Орловъ М. Н. М.-Влад. 37.

Петровъ Н. А. Кург. 7.
Перепелкинъ В. Е. Бр. Лет.
шоссе 1.

Перро Б. П. М.-Подв. 23/34.
Пожидаевъ С. Н. Мих. 24.
Поплавскій. Ц. И. Аннен. 11.
Поповъ В. Я. Мих. пр. 21/13.

Раевскій В. Г. Бр. Литов.
шоссе 1.

Ржепецкій А. К. Фунд. 39.

Свѣрчинскій І. Столып. 45.
Скурятовъ О. В. Бр. Литов.
Слезкинъ П. Р. Проф. Пол.
Инстит.

Станишевскій Е. В. Мих. 16,
тел. 1541, 9-11 ч. у.

Фонъ Фромъ Г. Л. Ан. 7/10.

Хорхота Я. А. Дмитр. пр. 8.

Чернышъ П. Г. Назар. 19.
Широкихъ П. О. Б.-Куд. 38.
Юровский Х. И. Тарас. 2.
Янушевскій З. Ц. Аннен. 21.

Акушерки.

Абшисъ М. Волошск. 25.
Айзенберъ Т. Д. М.-Благ. 35.
Айзенберъ Ф. Д. В.-Валь 46.
Апельцинъ М. Л. Алек. 45.
Андреевская Е. А. Гогол. 20.
Аринштейнъ Х. Б. М.-Бл. 12.
Аринштейнъ Ф. И. Москов.
5, кв. 6.

Балкъ А. П. 10-12, Дм. 72.

Бельцеръ Э. П. Кузн. 55.
Барабанова Е. С. Прор. 14,
тел. 1986.
Барабанъ Е. С. Прор. 14.
Барамъ Е. М. М.-Благ. 39.
Бардышевская М. М., Б.-
Бульв. 46-а.
Барканъ Эйдеръ, Саф. 14.
Барская Д. А. Пуш. 29/7.
— М. А. Б.-Кудр. 37.
Безпалець Р. Л. М.-Благ. 41.
Бендерская Б. Э. Кузн. 36.
Бердичевская Б.-Вас. 119.
Берензонъ С. Б. М.-Благ. 41.
Берлинъ Ф. Г. Алекс. 47.
Берлянтъ Ц. Ш. М.-Вас. 4.
Беръ Е. П. Паньк. 9/14
Биринская О. И. М.-Благ. 81.
Блувштейнъ С. А. Тарас. 3.
Бобровская В. И. Тарас. 32.
Богатьрева Р. З. Пуш. 31.
Боголюбова О. М. Фун. 74.
Богдановичъ А. А. Паньк. 2.
Борисова А. В. Кузн. 70.
Борисовская Р. Б. М.-Вас. 23.
Бородулина Л. К. Бас. 1/9.
Бумма А. Г. М.-Влад. 12.

Бутовичъ П. С. Рейтер. 33.
Бѣсинская М. В. Волош. 1.
Бѣлицкая С. М.-Благ. 2/340
Бѣлкина С. П. Квисис.
Бѣлковская Швайманъ М.-
Благов. 7.
Бѣлякова С. П. Нестер. 5.

Вайсбургъ Г. А. Пуш. 43.
Вакницъ А. А. Срѣт. 3.
Вакницъ А. Прор. 16.
Валицкая М. Д. Нестер. 34,
квар. 23.
Вечерко М. М. Фунд. 72.
Владимирская Марбень М.-
Благов. 29.
Воронова П. С. Инст. 8.
Воронина А. И. Прот. яр. 17.
Вышовата К. А. М.-Под. 25.

Голуцинская В. В. Б.-Вл. 86.
Ганиза Б. А. Кузн. 48.
Генигъ А. И. Златоуст. 54.
Германъ Л. М. Б.-Вас. 37.
Герценбергъ Ш. З. Б.-Вас.
35, тел. 2931.
Гзовская П. В. М.-Вас. 20.
Гибельманъ Р. М. Крещ. 7.
Гинзбургъ Э. Д. Тарас. 38.
Гинъ М. Алекс. 41.
Гильденберъ О. Б. Бульв. 62.
Гитманъ Е. Б. Бр.-Литовск.
шос. 25
Гитейнъ Л. М. Крещ. 48.
Гликзонъ А. А. Ярослав. 24.
Глизнашъ Е. Ф. Нестер. 6.
Годзинская Е. Т. Прор. 14.
Гологовская Е. С. Б.-Жит. 29.
Голосова В. К. Б.-Бульв. 99.
Голбулева О. I. М.-Вас. 32.
Горбачевская П. Н. Обсерв.
пр. 10.
Горовицъ М. И. Наб.-Ник. 3.
Гофикель Ш. О. Пуш. 43.
Гофманъ-Б. Х. А. М.-Вас. 5.
Гроздова Л. Н. М.-Благ. 81.
Гринбергъ Влад. 48.
Грингау Д. I. М.-Вас. 39.

Гринцайгъ Л. Б. Б.-Вас. 32,
квртир: 10.
Гриценко Шепетовская П.
А. Карав. 23/1.
Грунаева Е. И. Фабричн. 10.
Грутманъ Ц. Я. Крещ. 35.
Гуракъ М. А. Воздвиж. 32.
Гуртовичъ З. С. Никол. 15.
Гутопъ Н. И. Дмитр. 47.

Доринская Р. Святосл. 12.
Добогоріо Макревичъ М.-
Влад. 39.

Де-ленсъ Т. О. Тр. Кирил. 3.
Динькевичъ Хая Шмер. Мор.
М.-Вас. 32.

Дмитріева Линчевская М. I.
М.-Благ. 44, тел. 3636.

Добржинецка В. М. Фунд. 90.
Дорошевская М. Г. Кар. 43.
Добржанская М. М. Фун. 90.
— Ю. Ф. М.-Вас. 44.

Довбиць Шер. Нух. Іер. М.-
Благовѣщ. 34, кв. 23.

Добровольская Л. В. Гогол.
14, квар. 1.

Дидковская Л. Н. Фунд. 94.
Димбуредъ Э. Д. Тарас. 38.

Дорожинская Х. I. М.-Вас. 9.
Дмитріева Линчевская, М.-
Благов. 44.

Дубровская Р. С. Карав. 1.
Дубинская Ф. Р. Львовск. 4,
тел. 1143.

Дунаевская Сур. Рив. III.
Б.-Вас. 19.

Дунина А. И. Фунд. 36.
— М. Ф. Фунд. 86.

Ельникъ Х. Пл. Б.-Хм. 5.
Ериклинцева Э. Э. Мих. 10.

Жемчужина М. К. Жил. 46.
Жиголовская А. М. Кар. 11/61.
Жидкова М. М. Дмитр. 27.

Зайцева К. З. Кіанов. пр. 1.
Закъ А. И. Кузн. 23.

Замаховская Г. Н. Вад. 93.

Зарницкая М. Д. Фунд. 48.
Заслава А. Алекс. 85.

Заславская С. Д. М.-Вас. 51.
Зафтъ Л. Л. Б.-Житом. 38.

Зелинская М. М. Фунд. 90.
Зейлихъ М. В. М.-Благ. 67.

Зерваки А. И. Львовск. 20.
Зильбербарандъ Анд. сп. 2.

Зильбербергъ Е. ф. пл. Богд.
Хмѣльн. 5.

Золотницкая М. Л. М.-Бл. 127.
Золотовская Кузн. 48.

Зысина Н. С. Б.-Вас. 54.

Ионасъ Х. Е. М.-Вас. 30.
— К. Л. М.-Вас. 27.

Ивановъ П. Д. Бульонск. 35.
Идельсонъ Жилианск. 1.

Излянова М.-Вас. 46.
Ильина А. А. Карав. 85/55.

Ильинская О. И. Бор. ток. 34.
Ильяшъ I. Ю. М.-Благ. 25.

Исаева М. В. Тарас. 14.

Каганова Ч. А. Ф. М.-Вас. 29.
— Х. А. Б.-Влад. 82.

Кагановская Г. Н. Меж. 22.
Каменницкая Мих. пр. 18/19.

Каплинская К. Г. Куз. 33.
Каценеленбогенъ А. М. Б.-
Бульв. 7.

Каплунъ Ф. М. Прор. 16.
Калкова Ц. Д. М.-Благов. 112.

Карашинская М. Я. Жил. 54.
Качановичъ Д. Я. Крещ. 5.

Кауфманъ М. Б.-Дорог. 4.
Кацдубова С. А. Бульон. 59.

Кельбергъ Е. Л. Карав. 1.
Керкесъ Р. Р. М.-Благов. 27.

Клоссъ К. П. Кузн. 38.
Киселевичъ М. Н. Пан. 23/1.

Клебанова Д. Л. Прор. 14.
Клещева А. А. М.-Благ. 65.

Клигерманъ-Кирбесъ I. I.
Васильковская 66.

Клипкъ Д. Г. Крещ. 45.

Кникеръ-Бекерманъ Р. Р.
 Б.-Подвальная 6.
 Козлова А. И. Московск. 29.
 Кобринская М. Пушк. 39.
 Ковольчукова Кузн. 14.
 Кодинская С. А. Прор. 16.
 Кошкеръ Б. М. Карав. 1.
 Колескеръ А. М. Рогнѣд. 2.
 Коломійчеоко Л. П. Бол.-
 Васильковская 113.
 Кондратева О. П. Крещ. пр. 3.
 Конде-Ремгартенъ М. И. Биб.-
 Бульваръ 7.
 Краевская Е. С. Б.-Вас. 16.
 Крейманъ Ц. И. Б.-Вас. 50.
 Кржишковская Е. К. Мар.-
 Клаговѣщенская 84.
 Криворукая Е. Б. Б.-Вас. 17.
 Крыжановская Е. М. Льв. 7.
 Крылова, М. Жилинск. 117.
 Крюкова М. Д. Олеговск. 9.
 Кудишъ С. М. Б.-Вас. 52.
 Кузьминская К. А. М.-Вас. 18,
 Куликовская В. П. Жилин-
 ская 101.
 Фонъ-Кульманъ О. С. Львов-
 ская 10, и 37.

Лазарева Х. М.-Бл. 44.
 Левенштейнъ Б.-Вас. 64.
 Левина Р. I. Кузн. 45.
 — М. Я. М.-Благ. 41.
 — Е. С. Б.-Вас. 99.
 — Хава Ш. Б.-Вас. 99.
 Левинъ Х. Ш. Б.-Вас. 138.
 Левчукъ П. И. Срѣт. 4.
 Ленешкевичъ Кузн. 87.
 Лернеръ Ш. Б. Кузн. 102.
 Липманъ Х. А. Кузн. 26.
 Лифшицъ-Хватовкеръ М. И.
 Иринская 3.
 Лурье Ф. Н. Алек. 81.
 Львово-Тишлеръ Б.-Вас. 33.
 Любомирская Х. Л. Б.-Вас. 53.
 Ляцинская Павловск. 17.

Максарева Бассейн. 1/9.
 Максина Е. К. М.-Вас. 49.

Манова Р. И. Прор. 2/4.
 Маркевичъ А. П. Почаев. 66.
 Маркусова Г. К. М.-Благ. 20.
 Марченко В. Кузн. 143.
 Марьяновская М.-Благ. 13/6.
 Мауликъ Ю. Е. М.-Влад. 68.
 Мачеретъ С. В. М.-Благ. 21/54.
 Медвѣдовская С. Я. Щек. 1.
 Мельниковская Н. И. Обсер.
 пр. 5.
 Мертенсъ М. С. Столып. 32.
 Миропольская Т. Б. Мал-
 Васильковская 38.
 Могилянская Н. Н. Моск. 9.
 Морачевская Е. И. Пирог. 10.
 Мордуховичъ Э. С. Жилин. 58.
 Морщакова Кауфманъ О. И.
 Б.-Дорогожицкая 4.
 Музо-Музово Е. С. Фунд. 22.
 Мунвезъ Спасск. 20.

Назаренко М. К. Львов. 31.
 Назарова Е. М. Дмитр. 57.
 Нейманъ З. А. Алекс. 35.
 Нельговская Львовск. 46.
 Нечипоренко Е. М. Рейтер
 9, кв. 8.
 Нежня М. И. Б.-Вас. 22.
 — Ф. Ю. М.-Вас. 20.
 Никитина М.-Благов. 37.
 Никифорова А. С. Бас. 5-6.
 Новицкая Э. Н. Мих. 10.
 Нѣмченкова П. А. Б.-Вас. 15.

Оглуздина П. И. В.-Лыбед. 5.
 Ойсландеръ М. М. Б.-Вас. 17.
 Орлова Е. А. Трехсвят. 5.
 Островская М. Н. М.-Жит. 5.

Павлова Е. Н. Гогол. 20.
 Паскаръ Г. М. Б.-Подв. 14.
 Певзнеръ Р. Ш. Б.-Вас. 45.
 Пеньковская Паньковск. 6.
 Перельмутерь. Дмитр. 42.
 Перская Р. Д. М.-Благов. 72.
 Петровская А. Ф. Терещ. 11.
 Печиколякъ. Ф. А. Совск. 16.
 Пилипенко В. Карав. 17.

Пиньковская М. Ш. Б.-Васильковск. 19.

Плессеръ С. А. Б.-Бульв 28.

Поволоцкая М. А. М.-Вас. 15.

Покровская М. П. Павлов. 30.

Полетылло К. Николаев. 10.

Полонская Б.-Влад. 12.

Полянская Е. И. Б.-Кудр. 9.

— Е. А. М.-Благов. 112.

Поплавская Фунд. 59.

Почтаръ Е. Н. Влад. 81.

Примакъ М. М. Жилинск. 58.

Прагеръ М. С. Б.-Влад. 34.

Пустоцветова Б.-Бульв. 36.

Пшеничко Е. J. Столып. 77.

Рабиновичъ Б. Д. Карав. 43.

Разовская М. Э. Крещ. 5.

Радомысльская Э. А. Б.-Васильк. 28.

Райхманъ А. И. Б.-Вас. 1.

Рамбенъ Е. П. Б.-Вас. 106.

Ратманская Б. Л. Влад. 5.

Ратковская Р. Б. Вас. 56.

Ратнеръ Б. А. Алекс. 32.

Ровинская Р. С. Басейн. 9.

Родштейнъ Братск. 12.

— М. А. Борисогл. 11.

Розенцвайгъ Р. Я. М.-Вас. 23.

Романова Н. А. Б.-Подв. 10.

Ротбергъ-Рифманъ, Куз. 41.

Рудановская Н. А. Б.-Вас. 64.

Рутковская А. Л. Фунд. 42.

Рѣзникъ С. Л. Крещ. 5.

Рѣзниченко, Меринг. 3.

Рѣшетникова Н. А. Б.-Васильковск. 64.

Савельева Е. И. Б.-Вас. 92.

Савицкая М. А. Кирил. 103.

Сахаръ Н. Г. Кузн. 9.

Свитеръ М. К. М.-Благ. 101.

Семенова М. Н. М.-Благ. 60.

Сегаль Д. М. М.-Благов. 30.

Сендикъ С. М. Провіант. 4/6.

Сидунъ Н. И. Леванд. 5.

Синицкая-Покровская Е. М. Б.-Бульв. 32.

Скоробогатко Е. К. Нест. 20.

Слущкая М. Г. Б.-Вас. 22.

Смусинова Д. И. М.-Вас. 24.

Соколовская А. Г.-Срѣт. 6/6.

Соловьева Кіановск. пр. 6.

Сольская М. А. Мих. 18.

Стасюкъ Е. Н. Золотов. 4.

Станчева М. В. М.-Влад. 52.

Сурейко-Израильская С. Б. М.-Благов. 35.

Стебаковъ П. Я. М.-Вас. 17.

Сурдутовичъ З. М. Спас. 10.

Суслова Е. В. Тарас. 23/25.

Табакъ Х. Алекс. 41.

Телешевская Е. Л. Кар. 11/61.

Терентьева В. А. Тург. 23.

Тетерина П. Н. Леванд. 5. кварт. 1.

Тросницкая Л. Н. пл. Бог.-Хмел. 5.

Троцкая Д. З. Карав. 8.

Ташковская Б. П. Дмитр. 25.

Тышлеръ С. М. Б.-Вас. 33.

Фальковичъ Р. Б. М.-Благовѣщенск. 30.

Фарберъ Р. М.-Вас. 45.

Федорова А. М. Межиг. 12.

Фейстъ Э. А. М.-Благ. 45.

Фельдманъ Р. Яросл. 31.

— Э Я. Б.-Влад. 77.

— Э Л. площ. Б.-Хмѣл. 5.

Фрей Х. М. Алекс. 79.

Халепская Р. Б. Б.-Вас. 92.

Хватовкеръ-Лившицъ М. И. Прин. 3.

Цельтернъ М. Н. Б.-Жит. 22.

Цейтлинъ Р. I. М.-Благ. 123.

— М. М. Б.-Вас. 3.

Цукановъ М. Д. Турген. 70, кв. 6.

Чапленская Турген. 29.

Черноморъ-Задерновская А. В. Софійск. 4.

Чертова Бр.-Лит. шос. 28.
 Шапиро X. I. Еленовск. 7.
 Шварцвальдъ Л. Г. Кузн. 3.
 Чварць В. В. Алекс. 35.
 Шейнманъ Б. Я. Кирил. 16.
 Шикъ Э. С. Пушк. 43.
 Шинкарева Р. Б. Жилин. 58.
 Школьниковъ С. I. Б.-Влад. 82
 Шуръ Д. С. Алекс. 34.

Щербинина Е. Н. Тарас. 16.

Змасбергъ М. Л. Жилин. 50.

Ягело С. И. Золотов. 4.
 Яковлева Л. В. Б.-Влад. 51.
 Яковская М. Н. Бассейн. 5-а.
 Яновская X. I. Кузн. 31.
 Янушевская М. В. Москов. 19.

Архитекторы.

Белли Э. А. Предслав. 7.
 Безсмертный В. А. Б.-Под. 28.
 Бобрусовъ М. П. Бассейн. 1/9.
 Брадтманъ Э. П. Б.-Влад. 48.
 Брусницкій Т. К. Влад. 18/2.
 Бѣллзоръ М. Л. Крецат.
 пр. д. 8-б.
 Бѣляевъ П. П. Кругл. Уни-
 верс. 7.

Вербицкій А. М. Нестер. 38.

Голандскій П. П. Елисавет. 1,
 прин. лѣт. 6-7 ч.
 Горденинъ Н. П. Б.-Кудр. 15.
 Городецкій В. В. Банков. 10.
 тел. 800.

Денисовъ А. А. Б.-Подв. 14.
 Дубицкій А. Я. Крец. пл. 3.
 прин. 10-3 ч. д.

Ермаковъ Е. Ф. Рыльск.
 пр. 1/20.

Журавскій З. И. Б.-Влад. 12,
 кв. 21. 9-10 ч. у. 7-8 ч.
 в. тел. 588.

Замковъ Г. И. Кузн. 68.
 Зекцеръ I. А. Пушк. 21.

Иваницкій К. Л. Влад. 20,
 тел. 2653, 4-5.

Казанскій Л. Н. Алекс. 57.
 Китнеръ Р. I. Инстит. 20.
 Клузь М. В. Алекс. 79, кв. 10.
 Кобелевъ А. В. Театр. пл.
 48, тел. 255.

Кольвановъ С. П. Б.-Влад.
 19. 4-5, 9-10 ч. в.

Корчагинъ С. А. Фунд. 26.
Краузь А. К. Бассейн. 14,
 12-1, 6-7.

Кривошеевъ А. С. Рейтерск.
 31, тел. 59. прин. 10-11 ч. у

Листовничій В. П. Андреевск.
 сп. 13, 5-7.

Мартыновъ Н. П. Влад. 31.
Монокъ В. П. губ. Обсерв.
 пр. 11.

Мордовичъ Н. В. Стрѣл. 4/14.
Минаевъ П. А. Золотов. 6.

Николаевъ П. В. Алекс. 35.

Обремскій В. А. Пушк. 39.

Олтаржевскій Ф. М. Сто-
 лып. 40.

Остроградскій К. В. Вла-
 дим. 39/30.

Осьмакъ В. А. М.-Благов. 74.

Пелка Э. М. Б.-Подв. 29.
Позняковъ Г. П. Нестер. 19.

Рыковъ В. Н. Б.-Влад. 8,
 тел. 184.

Соскунъ Т. Я. М.-Житом.
 10, 10-3 ч. д.

Сроковскій К. I. Тимоф. 4,
 тел. 122.

- Толстой** Е. А. зд. Импер. дв.
Алекс. 8.
Толчинъ А. П. Б.-Кудр. 38-а.
Топольницкій В. З. Ива-
новск. 19.
Торовъ Д. Г. Чеховск. пр. 6.
Трахтенбергъ А. Д. Кос-
тельн. 1. тел. 2832.
- Фельдманъ** В. А. Нестер. 5.
- Хойнацкій** А. Р. Святош.
шос. 166.
- Шиманъ** К. Ф. Андреевск.
сп. 11.
Шкаруба М. П. Б.-Бульв.
Клейгельск. пр. 9.
Щтоллеръ Д. А. Б.-Подв. 14.
- Зссень** О. О. Алекс. сп. 20.
- Веокрытовъ** А. П. Б.-Жи-
том. 10.

Композиторы.

- Бобинскій** Г. А. Б.-Жит. 18.
- Воячекъ** О. П. Нестер. 18.
- Пухальскій** В. В. Нестер. 42.
- Рыбъ** Е. А. Трехсвят. 4.
Регаме К. Р. 11-6, Б.-Бульв. 36.
- Соколь**, Нестер. 38.
- Тутковскій** Н. А. Алекс. 47.
- Яновскій** Б. К. Жилианск. 79.
- Литераторы журналисты и**
сотрудники газетъ.
- Александровскій** Г. В. Тимо-
феевская 7.
Ачкасовъ А. Н. Тург. 47.

- Бажаевъ** В. Г. Бр.-Литовск.
шоссе 1.
Балабановъ М. С.
Бартошевичъ I. I. Прор. 26,
тел. 1987.
- Барцевскій** С. П. Фунд. 1/46.
Бердаева Б. Овруцкая 3.
Березинъ А. Л. Пирог. 3.
Билликъ П. М. М.-Влад. 40,
тел. 3114.
- Бразуль-Брушковскій** С. П.
Крещ. 1.
- Брейтманъ** Г. Н. Никол. 11.
Бродскій Я. С. Меринг. 8.
Бвляшевскій Н. О. Здан. муз.
древ. и иск. Алекс. 29.
- Василенко** Н. П. Тарас. 20.
— К. П. Паньковск. 12.
Войтоловскій Л. Н. Кузн. 20.
Володинъ В. П.
- Гиндельсманъ** I. I. Инстит.
22, тел. 2317.
- Гиляровъ** А. П. проф. Тара-
совская 2.
- Гинзбургъ** А. М. Б.-Влад. 79.
Гладковъ Л. Н. Б.-Подв. 36.
Гольденвейзеръ А. С. Але-
ксандровская 37-а.
- Глинскій** С. В. Прор. 27/41.
Граусманъ Г. Я. Лютер. 1.
Грузинскій А. С. Лютер. 13.
- Дижуръ** С. З. Меринг. 10.
Довнаръ-Запольскій М. В.
(проф.) Фунд. 42.
Дорошенко Д. П. Назар. 9.
Дрелингъ В. А. Гогол. 22, к. 1.
- Емельяновъ** А. А. Карав. 1.
Ефремовъ С. А. Гог. 27 и 5.
— П. А. Гогол. 27.
- Зелинскій** С. С. Крещатицк.
пр. 13/21.
Зелинская С. Н. Львов. 27.

Ивановъ И. В. М.-Влад. 2.
— Н. К. Богоут. 18.
Иоселевичъ М. І. Покр. пр. 8.

Казаринскій А. М.
Калишевичъ Н. В. Мих. 16.
Каманинъ П. М. Б.-Вас. 113.
Каневцевъ А. А. Б.-Подв. 16.
Карантъ Г. И.

Киселевъ Б. В. Столыш. 70.
Клейманъ М. А. Пушк. 23.
Коваленко Гр. Свогобочный
Левашевскя 33.

Ковальскій С. П.
Кузьминъ Е. М. Срѣт. 17.
Крупновъ С. Г. Б.-Влад. 9.

Лебединцевъ К. Т. М.-Вас. 3.
Левинскій-Горольдъ И. М.
Меринговская 3.
Левицкій-Нечуй И. В. Львов-
ская 41.

Лещъ Ю. И. Рейтерск. 31.
Липманъ М. Д. Львов. пл. 6.
— Ф. Д. Львов. пл. 6.
Литваковъ М. И.
Личковъ С. М.-Влад. 28.
— Л. С. Инстит. 27.

Лобода А. М. (проф.) Мих.
пр. 20.
Локоть Т. В. (проф.) Жил. 58.
Лозицкій В. І. Назар. 7.
Лучицкая М. В. Леваш. 22.
Лучицкій И. В. Леваш. 22.

Майзелисъ А. Л. М.-Благов.
69, тел. 3115.

Мануиловъ П. П. Крещ. 41.
Марголинъ Д. М. М.-Вас. 39.
Марголинъ А. Д. Б.-Жит. 4.
Марковъ Н. Круг.-Унив. 7.
Матушевскій Ф. П. Стол. 2.
Микулинъ А. А. Б.-Кудр. 33.
Мильрудъ М. С. М.-Благ. 20.
Михайловъ Н. П. Б.-Влад. 39.
Миркинъ Н. В. М.-Вас. 40.
Мукаловъ Н. Д. Инстит. 5.

Надеждинъ Г. Г. Влад. 52.
Науменко В. П. Карав. 23/1.
Николаевъ А. Н. Б.-Подв. 32.
Николаевъ Н. И. Москов. 6.

Омельченко Н. П. Влад. 5.
Ордынскій В. А. Крещ. 1/51,
тел. 3360

Павловскій М. Павл. пр. 23.
Павлуцкій Г. Г. проф. Никол.-
Ботан. 7.

Пахаревскій Л. А. Лабор. 12.
Перекрестовъ И. П. Неро-
довъ, Б.-Бульв. 43.
Перетцъ В. Н. Проф. М.-Бла-
гов. 74.

Петровъ Н. И. проф. Фунд. 64.
Поляцкій А. К. Крещ. 25.
Полякъ Ц. Н. Анненков. 6.
тел. 752.

Понятенко П. Д. Трехсв. 20.
Поплавскій Ц. И. Аненк. 11.
Померанцевъ С. М. Б.-Буль-
варь 4.

Рабиновичъ М. Б. Гимназ. 1.
Пугачъ П. М. Львовск. 29.
Рыбаковъ И. И. Б.-Бул. 53.

Савенко А. И. Святос. 7.
Свирскій К. В. Рейтер. 17.
Семяновскій В. Б. М.-Жи-
томирск. 20.
Смаковскій К. И. Кузнеч. и
Карав. 1/5.

Соболевскій Р. И. Рейт. 18.
Соляковъ С. А. Б.-Бул. 46-б,
тел. 2326.

Старицкая М. М. Б.-Подв. 32.
Стешенко И. М. Б.-Подв. 32.
Страдомскій Н. Ф. Леваш. 33.
Строевъ Н. Н. Фунд. 50.
Столыгинъ М. А. Діонис.
пр. 3.

Трифоновъ М. И. Б.-Вас. 1.
Тулубъ К. А. Б.-Жит. 6-а.

Флоринскій Т. Д. Б.-Бул. 36.

Френкель А. А. Фунд. 27.
Френкель М. Я. Б.-Жит. 25.

Ходоровъ І. Е. Алекс. 67.
Чаговѣць В. А. Н.-Ботан. 31.

Чекеруль-Кушъ К. К. Институтск. 18.

Шкабора И. С. Ново-Кар. 43.
Шлюсбергъ М. Н. Кузн. 45.
Шольпъ Е. Г. М.-Благов. 74.
Эйшишквинъ М. И. Б.-Под. 14.

Юровскій П. П. Рейтерс. 10.

Яблоновскій А. А. Рейт. 31.
Яношевичъ А. П. Діонисов. пр. 5.

Преподаватели музыки и пѣнія.

Агатъевъ-де-Веки Л. Г. муз. курсы.

Алексѣева-Юцевичъ М. П. пѣніе, Театр. 3.

Аграмаковъ К. Н. 4—5, рояль, Безак. 31.

Барцевская Мулова М. В. рояль, Петроп. пр. 26.

Бобинскій Г. А. рояль, Львовская. 58.

Бондаренко П. И. віол. Жил. 33.

Бруно-Веберъ Н. Р. пѣніе, 3—6, Аннен. 6.

Вигдоровичъ Л. М. рояль. 9—10, 2—3. Б.-Вас. 28. тел. 928.

Владиміровъ Б. Веніаминовъ скрипка и форт. 10—2, 5—9, Пушк. 19.

Воячекъ Ѡ. П. контраб., 9—11, кромѣ вт. пят. Нестр. 19.

Гене А. К. рояль 1—3, Рѣзницк. 9.

Гнусъ А. Р. рояль, Обсерв. пр. 15.

Григоровичъ-Барскій В. П. рояль, Кузн. 10.

Грудзинскій Я. П. рояль. Кузнечн. 120.

Гущинъ пѣніе, Троиц пр. 6.

Давидовъ Д. Е. Б.-Влад. 14.

Дашевская Г. П. рояль, Владимірск. 79.

Дзевялтовская-Гинтовъ пѣніе 1—3, Прор. 28.

Діомиди М. М. рояль, Владимірск. 90/44.

Долинова И. Я. пѣніе, Б.-Подв. 9.

Дуда С. О. рояль. Бр.-Литов. шос. 26.

Дьякова А. С. рояль, Фундуклеевск. 65.

Журавская-Ванъ-Бринъ К. Г. пѣніе Мих. 4.

Зотова М. В. пѣніе, М.-Вл. 45.

Короткевичъ С. І. рояль, Тарас. 19.

Коррадини А. П. пѣніе 11 1, 5—7, кромѣ четв. Фунд. 29.

Коспикая Э. К. рояль, 1—15, Обсерв. пр. 11.

Кружилна В. Н. пѣніе, 12—3. 6—7, Бассейн. 13.

Кулишеръ З. И. музыка, Б.-Дорогож. 75.

Кульженко Е. И. пѣніе, Пушкинск. 4.

Левандовская-Пасторская Э. Ф. пѣніе сценичн. искус. 11—1, Б.-Бульв. 21.

Лещинская М. И. пѣніе 2¹/₂—4¹/₂, Обсер. пр. 15, т. 1573.

Ливеръ В. Р. рояль и гарм. Влад. 62.

Лопатынскій С. А. рояль, 12—3, Нестер. 12.

Лоренцо А. Ф. п'внiе 11—2, 4—6, Б.-Влад. 66.

Любомирскій Г. Л. рояль и теор. муз. 10—2, Б.-Влад. 14-а/6-б.

Люценко Л. Н. пл. Б.-Хм. 5.

Михайловъ Н. М. рояль, М.-Благов. 110.

— К. Н. рояль, Крещ. 28/4. Мантйконэ-Майна В. I. п'вн. 10—12, 3—7, Нестр. 25.

Фонъ-Мулертъ Ф. В. виол. Прор. 19.

Муравьева Е. А. п'внiе Б.-Кудр. 29.

Немировская Гоницквя М. М. рояль, М.-Багов. 99.

Нелиповичъ А. С. Подготов. школа муз. Б.-Житом. 23.

Немировскій Л. Г. скрипка, М.-Благов. 99.

Паращенко Л. С. рояль, Александр. 47.

Петровъ И. С. п'внiе 9¹/₂-11, 5-7, Нестер. 18.

Подгорбунскій Н. З. дух. инс. Предслав. 37.

Пухальскій В. В. рояль, Нестеровск. 42.

Пуликовскій Ю. скрипка, Б.-Владим. 38.

Пышнова Е. Н. рояль, Кар. 8.

Пятыгоровичъ К. А. скрипка, Георг. пр. 3/11.

Редлихъ А. К. Рояль, Нес. 4.

Регама А. Р. рояль В.-Бул. 36.

Роговой И. В. скрипка, Кузнечн. 48.

Романовъ Р. А. п'внiе, Александров. 37.

Семкова М. К. рояль, до 12 ч. у. Б.-Подв. 26.

Ставичъ-Регама Л. Г. Тимофеевск. 14/36.

Слива Аксавко А. М. Фун. 51.

Сувальская С. п'внiе, Инст. 18.

Сьдлецкій Э. С. п'внiе, 11-2, 4-6, Георг. пр. 1.

Титова Н. И. Тимоф. 8.

Трауцкая М. А. рояль 10-2, Фунд. 36.

Трикулевская Н. Г. 4-6 кромѣ сред. и суб. Б.-Влад. 87 кв. 14.

Тутковскій Н. А. рояль, Прорѣзн. 18.

Форетти-Фрага А. п'внiе, Прор. 16.

Ходорковскій Г. К. рояль, М.-Подв. 11.

Худякова З. И. рояль, Тимофеевск. 11.

Цывинская Т. Тарас. 14.

Шкворъ М. А. 3-6, Рейт. 16.

Штоссъ Петрова А. И. рояль, Фунд. 64.

новскій Б. К. композит. Жиланск. 79.

Преподаватели танцевъ.

Абрамовичъ-Дембская А. Ф. М.-Влад. 74.

Бутовецкій Д. И. Алекс. 32.

Бучинскій I. Б. Театр. 3.

Вебсъ М. С. Прор. 27.

Гесслеръ Ф. П. Фунд. 36.

Лапицкій Я. П. Пушк. 11-а.

Ленчевскій С. Прор. 20.

Любойко Т. К. Мих. пр. 20

Непокойчицкая А. А. Сто-
лып. 37.

Шкляръ С. Б.-Бульв. 5.

Фельдшера и фельдше- рицы.

Абрамовичъ В. С. мед. отд.
Упр. ю.-в. ж. д.

Артемьевъ К. В. Дмитр. 96.

Балтеръ Л. И. Межиг. 11.

Бобченко И. Н. Фунд. 7.

Берензонъ С. Б. М.-Баг. 41.

Билецкій М. А. ветер. Ми-
трофан. 6.

Братковъ К. Н. воен. гост.
Лыб. Влад. 16.

Бредихинъ Н. Н. Мих. пр. 24.

Гавсюкъ Х. I. В.-Валь 30.

Галкинъ В. К. Злат. 36.

Гзовская Н. В. Трехсв. 18.

Гостѣевъ Я. З. Мих. 24.

Гранкинъ С. Ф. вет. Митр. 4.

Давыдовъ К. Ф. М.-Благ. 98.

Даниленко А. А. ветерин.
Митроф. 6.

Денисенко А. Ф. Алекс. бол.

Довбышъ Х. Л. Б.-Вас. 41.

Довгальскій Д. I. Фунд. 11.

Еременко И. О. М.-Шян. 10.

Жабовичъ А. В. уг. Конст. и
Яросл. 20.

Жигачевъ И. А. Жилин. 107.

Житковъ И. А. Предслав. 59.

Житковъ П. А. Б.-Кудр. 13.

Замаховская Г. Н. Влад. 93.

Ивановъ Г. Н. Андреевск. 1.

» И. И. Крещ. 23.

» М. Е. 2-я дач. лин. 3.

Кагановичъ Д. Я. Кузн. 36.

Кермикъ Ф. В. Леваш. 33.

Коросковъ И. А. Госпит. 20.

Караевскій Л. И. Б.-Вас. 16.

Крейманъ Ц. И. Б.-Вас. 50.

Кухаренко К. К. больн. ю.-в.
ж. д.

Кутузовъ И. А. ст. Киевъ.

Кучинскій Н. В. Б.-Жит. 40/2.

Кучма Н. З. ветер. Предсл. 61.

Лепешкевичъ А. П. Кузн. 87.

Литовченко А. А. Кирил. 96.

Лошновъ В. З. Леваш. 33.

Лукомскій К. А. Дмитр. 2/46.

Левицкій М. В. Нестер. 26.

Маркунъ I. Ю. ветер. Пред-
слав. 51.

Марченко П. Г. Прор. 30.

Мозуръ А. И. Петр. 11.

Мильгромъ С. А. Квисис.
Б.-Житомирская 19.

Михайловскій И. А. Полит.
Институтъ.

Москаленко П. К. Богоут. 25.

Мѣляховская О. Д. Алекс.
больн. (нерв. клин.).

Наливаико А. П. М.-Влад. 49.

— Т. П. Пушк. 21.

Наумовичъ В. К. больн. ю.-в.
ж. д.

Нефедовъ С. Е. Б.-Дорог. 26.

Новицкій С. Т. Б.-Дорог. 42.

Певзнеръ Б. А. М.-Благ. 13.

Перлеръ Л. Г. Богоут. 1.

Писаренко Н. М. Кудр. 16.

Прокопепко Г. Н. Б.-Буль-
варъ 17.

Райхманъ А. И. М.-Вас. 15.

Растроповичъ В. Н. Бол.-
Васильковская 112.

Ржезницкій В. Ф. Госп. 24.

Совенко А. В. Святосл. 7.

Святенсо Т. В. Московск. 35.

Сидуць Н. П. Леванд. 5.

Слущкая С. С. Почевск. 35.

Смусинова Д. И. М.-Вас. 24.
Согневъ Г. М. Тарас. леч.
Спиридоновъ П. М. Бактер.
Институтъ.
Спиртусъ А. М. М.-Благ. 41.
Студенковъ М. Г. (Фук. хир.
клин.) Фундуклевск. 44.
Сулима-Сульвинскій Б. И.
2-ая гимназія.

Татаренко Н. Л. Проф. клин.
Алекс. больн.
Токаръ М. Х. Кузн. 95.
Тринборнъ Д. Р. ветерин.
Митрофановская 9.
Тулякъ Э. И. ветер. Буль-
онская 7.
Тышковъ А. Н. Турген. 17.
Федоровъ С. С. Самсон. 1.
Фещенко М. Д. Карав. 38.

Фидельскій І. М. Нестер. 59

Хенкина Л. Я. Квисис. Бол. -
Житом. 19.

Ходакевичъ М. Г. Алек. бол.

Чоботаревъ Ф. Н. Б.-Влад. 77.

Шамбанъ М. Б. Яросл. 10.

Шишкинъ Д. З. зд. духов.
семинаріи.

Штигельманъ Р. Б. Кадет.
шоссе 15.

Щербакова-Савенко Льв. 7.

Щутый С. Т. Дмитр. 10
Эшштейнъ И. А. Б.-Вас. 15.

Яценко В. Я. Кирил. 103.

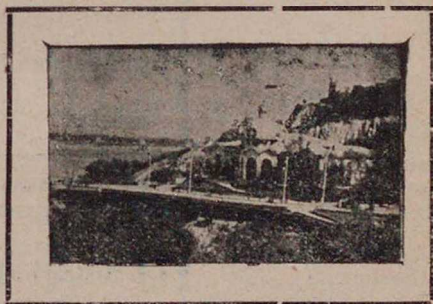

Художники.

Балавенскій Ѡ. П. Бондарск.
пр. 21.
Блохъ Е. Ш. Б.-Вас. 41.
Богдановъ Никол. незавл.
Бревдо І. С. Трехсв. 3.
Влодковскій Н. И. худ. кар-
рик. Б.-Вас. 87.
Володинъ П. А. Алекс. 27.
Гавриленкова С. Д. Мих.
пр. 21/13.

Галимскій В. М. 12-4, Львов-
14, тел. 1545.

Дядченко Г. К. Андр. сп. 15.

Евдокимова Н. В. Павловск.
2, кв. 9.

Іонасонъ О. С. Театр. 3.

Кнолль Р. Л. Влад. 20.
Козловъ А. Б. Николаевск. 11
Козловскій В. П. Б.-Влад. 12.

Котарбинскій В. А. отель
„Прага“ Б.-Влад. 36.
Красицкій Ф. С. Межиг. 5.

Левченко П. А. Рейтарск. 28.
Лихотинскій И. И. Никольск. 6.

Мако А. Э. Б.-Влад. 12.
Макушенко И. С. 2-5, Андре-
евск. сп. 15.

Медвѣдова С. К. М.-Влад. 51.
Миллеръ П. Б. Жилин. 36,
тел. 860.

Милькинъ Я. Н. Алекс. 37-а.
Мурашко А. А. М.-Жит. 14.
Менкъ В. К. Діонис. пр. 5.

Невмержинскій Н. И. Мих.
пр. 28.

Натансонъ О. М. Б.-Кудр. 47.
Нестельбергъ Л. И. Бул.-
Кудрявская 77.

Ольма А. Покр. пр. 12.
Орловская Н. П. Стрѣл. 12.
Орловъ Н. Н. 2-3, Театр. 2.
Орловскій В. Д. (проф. акад.
худ. Тарасовская 28.

Правдвизць-Филипповичъ Г.
К. Мих. пр. 14.

Россолимо С. Н. Льв. пл. 4.

Сабатовскій А. Е. Тарас. 6.
Саксъ Н. Э. Ольгиск. 3.
Свѣтославскій С. И. Кирил-
ловская 94.

Селезневъ И. Ф. Банков. 5.
Соколовъ Ф. П. Ник. пл. 4.
Соникъ В. Д. Никольск. 4.

Троицкая-Гусева О. И. Рей-
тарская 14.

Тростянскій М. И. Влад. 52.

Фонъ-Мейеръ Г. К. Рейт. 41.
Франковская А. И. Воз. сп. 18.

Черкашинъ Алекс. 5.
Чижскій А. С. Львов. 5.

Шкуратовъ Е. М. Б.-Подв. 17.

Яровой М. М. Золотоворот.
скверъ д. Познякава.

Массажистки.

МАССАЖЪ ЛИЦА

Е. М. ФЕШИНА

Ученица проф. Archambaud.

Пушкинская № 12, н. 2

Приемъ отъ 12-2 и 4-5.

◆◆◆◆◆
◆ КАБИНЕТЪ МАССАЖА

◆ жены врача

◆ А. В. ЧЕРНОМОРЪ-ЗАДЕРНОВСКОЙ.

◆ ученицы

◆ **INSTITUT DE BEAUTE.**

◆ (Ulace Vendôme Paris).

◆ Всѣ новѣйшія приспос.

◆ для массажа ЛИЦА.

◆ Софійская 4, кв. 8.



ВЗАИМНОЕ ЗЕМСКОЕ ОТЬ ОГНЯ СТРАХОВАНІЕ

Кіевское Губернское Земство страхуетъ отъ огня во
всѣхъ городахъ и мѣстностяхъ Кіевской губерніи:

I. Дома, лавки, надворныя и прочія постройки.

II. Фабрики, заводы, мельницы и другія про-
мышленныя заведенія съ машинами и аппаратами.

III. Хлѣбъ и прочіе продукты сельскаго хо-
зяйства въ копнахъ, скирдахъ и въ зернѣ, а также
сельско-хозяйственныя орудія и машины.

IV. Лошадей, коровъ, воловъ и другой домаш-
ній и заводской скотъ.

V. Движимость домашнюю: мебель, платье,
музыкальные инструменты, книги и проч.

VI. Товары въ магазинахъ и складахъ.

**Страховые платежи въ Земствѣ ниже,
чѣмъ въ частныхъ страховыхъ общест-
вахъ;** кромѣ того, Земство даетъ 10% -ую скидку
съ премии за трехлѣтнее страхование и допускаетъ
разсрочку страховыхъ платежей.

Недвижимое имущество можетъ быть принято
на страхъ Земства въ полную оцѣночную сумму.

Пожарное вознагражденіе за сгорѣвшее иму-
щество выдается по той суммѣ, въ какой имущест-
во было, застраховано, **безъ иныхъ вычетовъ и удер-
жаній.**

Кіевское Земство участвуетъ во взаимномъ
между Земствами перестрахованныхъ рисковъ.

Земское страхование не преслѣдуетъ коммер-
ческихъ цѣлей и создано для пользы населенія,
чтобы каждый имѣлъ возможность застраховать свое
имущество и не переплачивать на этомъ дѣлѣ част-
нымъ коммерческимъ компаниямъ, т. е. страховымъ
обществамъ.

Уплата Земствомъ вознагражденія за **пожар-
ные** убытки обезпечивается по закону не только
страховымъ капиталомъ, но и **всѣми другими капи-
талами и суммами Губернскаго Земства.** (ст. 112
Свода Прав. о взаимн. страхов., т. XII ч. 1 св. зак.)

Съ заявленіями о застрахованіи, а также за справками и разъясненіями
по страхованію нужно обращаться къ земскимъ страховымъ агентамъ въ
Уѣздная Земскія Управы въ Кіевскую Губ. Земскую Управу.

АКЦИОНЕРНОЕ ОБЩЕСТВО

**Мѣдно и Желѣзо-Котельнаго, Механи-
ческаго и Чугунно-Литейнаго Завода**

Ф. Ф. БРАНДЪ
ВЪ ФАСТОВЪ.

ст. Фастовъ, Юго-Зап. жел. дор.

**Полное устройство паровыхъ и огне-
выхъ сушекъ жема патентованной си-
стемы Ф. Рассмуса.**

(Исключительное право на устройство сушекъ Рассмуса въ Рос-
сийской Имперіи присобрѣтено нами совмѣстно съ фирмой „Сте-
фанъ Венглинскій“ Техническая Контора въ Невѣ).

Паровые котлы всѣхъ системъ, вакуумъ-
аппараты, выпарные аппараты, диффузионныя ба-
тареи, дефекаціонные и сатураціонные котлы,
мѣшалки и кристаллизаторы, конденсаторы, эле-
ваторы, шнеки, механическіе фильтры, фильтр-
прессы, сушки Пассбурга, Фальцмана и проч.

Резервуары, баки и бочки всѣхъ размѣ-
ровъ, для патоки, спирта, керосина, воды и проч.
Желѣзные констукціи, какъ стропильныя
фермы, колонны и проч.

Подъемники гидравлическіе для известко-
ваго камня.

Вагончики для всевозможныхъ цѣлей.

Трансмиссиі по новѣйшимъ моделямъ.

Трубопровода изъ клепанныхъ и тннутыхъ
трубъ, колѣнъ и проч.

Мѣдныя трубы, колѣна. Змѣевика: мѣдныя,
стальные и желѣзные разныхъ системъ и пр.

Всѣ работы входящія въ область желѣза и
мѣдно-котельнаго дѣла.

Отливка чугуна и мѣди по своимъ моде-
лямъ, равно какъ и по чертежамъ и моделямъ
заказчиковъ.

Проекты и смѣты на постройки и пере-
стройки заводовъ сахарныхъ, винокуренныхъ,
пивоваренныхъ и проч. представляются по пер-
вому требованію.

ТОРГОВЫЯ ФИРМЫ И ПРОМЫШЛЕННЫЕ ПРЕДПРИЯТІЯ

Г. КІЕВА.

Автомобили.

Россія г. Кіевъ, Прорѣз. 14,
тел. 1848.

Аноним. О-во, Никол. 5.

„Ауто-Палясь“ Алекс. 18.

Лисовскаго С. В. Михайл. 11,
тел. 2613.

Грунау и К^о. Николаев. 7.

Гаражъ Фундуклеевская 68.

Басевичъ Б. А. Крещат. 6.

Бенцъ и К-о Мангеймъ Б.-
Бульв. 5, тел. 3900.

Берхинъ Б. Л. М.-Благ. 33.

Лауринъ и Клементъ, Кре-
щатикъ 38.

Клубъ автомобилистовъ,
Крещатикъ 22.

„Пежо“. Крещатикъ 22.

Попельскій В. Прор. 2.

„Стрѣла“ Фундуклеев. 10.

Фордъ и Уайтъ Фунд. 5.

«Центральный гаражъ» Фундук-
леевская 16/18.

«Энжинъ» Пуш. 39. т. 3782.

Эйберъ А. С. Крещат. 23.

Юнкевичъ Б.-Подв. 35.

Агенты, комиссіон. кон- торы и представ.

Альтшиллеръ А. О. Крещ. 33.

«Артуръ Коппель» Фундуклеев-
ская 24, тел. 679.

Ахіезеръ Л. А. Пушк. 2.

Аркушевскій П. Г. Крещ. 25.

Берлянтъ А. П. Никол. 10.

Берхинъ Б. Л. М. М.-Благо-
вѣщенская 33.

Басевичъ Б. А. Крещ. 6.

Бенцъ и К-о, Биб.-Бульв. 5,
тел. 3900.

Болдинъ Н. П. Алекс. 46.

Борстъ ф. Ф. Лютернск. 3.

Бродскій М. Я. Алексан. 40.

Вѣлецкій и Голячевъ Прорѣз. 14.

Вархаловскій и Ко, Обсер-
ваторная 5.

Вейе О. Крещат. 11.

„Вейзе и Портъ“ Пушк. 14.

Вейцензайнъ Г. Э. Новая 1.

Волкенштейнъ и С-вья Алек-
сандровская 45.

«Волна» Конт. Александр. 47.

Вольфъ И. И. Левашовск. 3.

Вургафтъ Я. М. Б.-Бульв. 2.

Вольфъ Л. А. Пушк. 10.

Всемирный Дѣловой Посред-
никъ. Крещатикъ 25.

Гебель Бр. Александр. 37-а.

Гебель И. И. Фунд. 18.

Гейманъ А. М. Александр. 47.

Геренротъ С. А. и Шустер-
манъ М. А. Б.-Бульв. 7.

«Гермесъ» т-во. Прорѣз. 26.

Гольденбергъ Фундук. 33.
Грабинскій и Штаркъ, Кре-
щатикъ 41.

Поплавскій, Соф. 3.

Гребень Г. Н. Крещ. 34.
Гринбергъ М. М. Алекс. 47.
Губеръ О. Я. Крещ. 50.
Гуссъ М. А. Николаевск. 11.
Гущо, Лозинскій и К^о. Кре-
щатикъ 25, Кудряв. 37-а,
тел. 3078.

Громаковскій М. В. Львов. 11.
Дугласъ П. Я. Пушк. 21.
Добровольнаго флота Биб.-
Бульваръ 4.

Герумъ А. П. Владим. 39.
Каммереръ П. Х. Крещ. 25.
Корнгольдъ Г. Ф. Крещ. 11.
Крушевскій К. И. Фунд. 32.
Левинъ И. И. Прорѣзн. 7.
Лизель М. Прорѣзн. 20.

Лисовскій С. Михайлов. 11.
Лукацкій и К^о. Крещат. 5.
Моргулисъ И. и В. Бр. Биб.-
Бульв. 5, тел. 3900.

Марекъ В. Ф. Жиланск. 56.
Маркушевичъ Г. Д. Ник. 10.
Махаринскій Борисоглѣб. 8.
Мизрихъ П. М. Крещат. 3.
Милобендзскій Ф. И. и К^о.
Крещатикъ 5.

Новикъ Ф. Е.

Представитель Издатель-
ства «Меркурій» приемъ
объявленій во всѣ газеты
и журналы на выгодныхъ
условіяхъ. Максимальныя
скидки.

Глубочицкій пр. 7.

Невѣровичъ Г. Д. Фунд. 12.
Мушкатъ А. и Сынъ, Про-
рѣзная 18.

Пржездзецкій Я. С. Музык.
проулокъ 1.

Рабиновичъ И. С. Лютер. 1.
Раузеръ Крещатикъ 5.

Ракита М. С. Кузнечная 3.
Розенкранцъ С. С. Никол. 12.
Розенфельдъ В. П. Прор. 12.
«**Свида и Миллеръ**» Крещ. 29.
Стабровскій Н. М. Кр. пр. 13.
«**Симплексъ**» Левовск. 9.

Стецковъ А. И. Фунд. 63.
Терпиловскій С. и Гляссъ.
Пушкивская 2.

Топельбергъ М. Никол. 17/1.
Трепте А. Кузнечная 57.

„Универсаль“ Крещат. 22.
Фальковичъ Г. М. Харев. 21.
Финкельштейнъ Д. Л. Кре-
щатикъ 25.

Фищуконъ А. М. Крещат. 3.
Хонжанковъ А. и К-о Кре-
щатикъ 35.

Целлермайеръ Л. К. Аненк. 11.
Цехновицеръ И. Л. Никол. 12.

Шембекъ М. С. Инстит. 22.
Шлезингеръ А. Г. Аненк. 1.
Шоръ Б. М. Николаевск. 9.
Шпрунгъ Э. Я. Крещат. 14.
Шварценбергеръ М.-Васплъ-
ковская 12.

«**Энжинъ**» Пушкинская 39.
тел. 3782.

Эйчисъ и Ко. Александр. 47.
Шокальскій Ф. М. Прор. 2/4.
Южно-Русскій землѣд. синди-
катъ. Бульварная 9.

Шульцъ и Шоберъ Крещ. 5.

Алебастръ.

(см. известъ).

Золотницкій А. Я. Крещ. 23.
„Старина и Роскошь“, Кре-
щатикъ 36.

Аптеки

Александровыхъ Бр. Фун. 33.

Андрушевичъ Л. В. Львов. 10.
 Бейлихисъ А. И. Б.-Вас. 81.
 Березницкій І. І. бывш. го-
 меоп. Б.-Владимирск. 51.
 Брандъ Г. Х. Владим. 41.
 Вехловскій и Савицкій арен.
 Александровская 44.
 Габихъ В. В. Московск. 50.
 Горбачевскій и Сонгайло,
 Крещатикъ 54.
 Гуревичъ А. Л. Николаев. 3.
 Даниъ Г. В. Б.-Васильков. 5.
 „Дворцовая“ Екатириин. 13.
 Драгомирецкій М. Брест.-ли-
 товск. шоссе 12.
 Желиговскій В. Г. Прор. 12.
 Зейдель А. В. Крещат. 17.
 Иньковъ В. Т. Б.-Житом. 6.
 и Паньковская 11.
 Квасковскій и Сливинскій.
 Владимирск. 55.
 Киевскаго Фармацевтическа-
 го Об-ва Бассейная 8.
 Киево-Вознесенск. Львов. 75.
 Кржышковскаго насл. Дми-
 тріевская 10.
 Р. Кёлеръ и ко, Крещ. 6.
 Куницкій Б.-Владим. 78.
 Лазаревъ И. М. Констан. 54.
 Ленковскаго В. П. Прор. 18.
 Лонцкій М. А. Констант. 8.
 Манасевичъ Д. Л. Благ. 135.
 Марцинчикъ А. А. Крещ. 36.
 Марцинчикъ И. А. Б.-Под. 35.
 „Ново-Печерская“ Моск. 5.

Химико-фармацевтическая
 лабораторія

Т.ва „Парацельсъ“

инж.-техн. А. М. Розенталя.

Андрев. сп. 10, тел. 1653.

Галеновые препараты.

Пресованныя лепешки.

„Подольская“ Спаск. 14.
 Полякъ Д. В. Б.-Вас. 23.
 Родынскій А. В. М.-Влад. 76.
 Рутковскій А. И. Д.-площ. 8.
 Тарковскій С. С. Б.-Подв. 28.
 „Троицкая“ Б.-Васльк. 56.
 Юдзонъ Б.-Васильковск. 81.

Аптекарскіе магазины и склады.

Азенштадъ Г. Дмитріев. 16.
 „Алексисъ“, Б.-Подв. 2.
 Баккъ О. А. М.-Влад. 45.
 Баранъ М. Львовск. 104 и
 Б.-Владимирская 53.
 „Безаковскій Безаковская 9.
 Берляндъ В. Г. Мерингов. 1.
 Берляндъ И. Г. Мар.-Благо-
 вѣщен. 22, Дмитріев. 19.
 Бернеръ Бул.-Кудрявск. 1 и
 Больш. Подв. 23.
 „Бибиговскій“ Биб.-Бул. 1.
 Бойновскій А. К. Прор. 26.
 Брейтманъ Б. Н. Принен. 1.
 Бульв. Южно-Русскій, Биб.-
 Бульваръ 36.
 „Бульварно-Кудрявскій“. Б.-
 Кудрявская 37.
 Вакницъ Дмитріевск. 18.
 „Варшавскій“ Прор. 16. и
 Фундукл. 24.
 Веслеръ Институтск. 10.
 Викторовъ П. В. М.-Благ. 98.
 „Владимірскій“ Влад. 81.
 Гавсюкъ Л. И. Яросл. 16.
 Гавсюкъ С. Х. Межиг. 25.
 Галенъ Б.-Васил. 74.
 Гвинчевскій П. Л. Б.-Вас. 132.
 Гиневскій Б. Житом. 24.
 Гнесинъ И. Б.-Подв. 29.
 Голубевъ И. Львов. 34.
 Гольдбергъ Б.-Вас. 140 и 19.
 Гофманъ С. М. Влад. 45.
 Гофштейнъ И. Крещ. 44 и
 Анненковск. 7.
 Гринбергъ П. А. Алек. 81.

Грузманъ В. М. юзотатъ Б.-
Васильковская 2
Гуревичъ Я. П. Степан. 9.
Дзѣнкевичъ Бр. Львов. 21.
Довбинъ М. Б.-Васильк. 13.
Дорфманъ Бр. Лит. шоссе 30.
«Дѣловой» Б.-Васильк. 86.
Желиговскій В. П. Больш.-
Васильковская 12.
Зайцевъ Д. Ѳ. Николаев. 10.
Зильбербергъ П. Г. В.-Доро-
гожицкая 8.
Фонъ-Кенисбергъ, Злот. 42.
Каплунъ Н. М.-Васильк. 34.
Кишиневскій Х. М. Фун. 52.
Кіево-Шулявскій, Брестъ-
Литовск. шоссе. 30.
Клебановъ М. Б. Льв. пл. 1.
Команъ С. П. Крещ. пл. 5.
Крайчевскій Андр. сп. 36.
Кринкоръ С. Н. Конст. 61.
Лебедевой Е. Г. Фунд. 10.
Левинъ С. Г. Мар.-Благ. 23.
Лещинскій М. С. Прор. 30.
Липецъ А. М. Алекс. 79.
Литвакъ Г. Мар. Благ. 48.
Максимовичъ А. Ц. М. 23.
Меерзонъ М. Л. Лютер. 6.
Миликевичъ А. Б.-Кудр. 7.
Нивинскій К. П. бывш. Кре-
щатикъ 16.
Пекерскій М. Б.-Кудр. 19
Пекерскій И. П. М.-Благ. 98.
Полѣщукъ Б. М. Безак. 13.
Райхлинъ Меринговск. 7.
Родина Л. С. Межигор. 20 и
В.-Валъ 27.
Розенфельдъ М. П. Б.-Вас. 45.
Рутковскій А. П. Фунд. 22.
Сагалова И. Г. Галиц. пл. 4.
Смородинскій Е. П. Фун. 40.
«С.-Петерб. аптекар. и парф.
депо» Крещатикъ 1.
Солитерманъ П. Я. Бас. 1.
Соломко уг. Мар.-Благ. и
Карав. 86-46.

Ставицкій П. Ярослав. 38.
Стобровскій Н. Я. Анд. сп. 36
«Студенческій» Лютеран. 15.
«Театральный», Фунд. 30.
Трофимовъ Д. П. Львов. 18.
Трусковой А. Львов. 11.
Фрейманъ Мар.-Благ. 23.
Фридентманъ А. Думск. пл. 4.
Хмѣльницкій М. Б.-Вас. 72.
Шефтель П. С. Межиг. 20
«Юротатъ» уг. Мар.-Благов.
и Безаков. 108|16. Крещ.
36, 12. Александ. 46. Б.-
Васльк. 22, уг. подв. и
Б.-Кудрявской 37|1.

Арматура.

Апштейнъ Т. М. и С-вья,
Крещатикъ 2, тел. 638.
Басевичъ Е. А. Крещ. 6.
Вюрглеръ Бр. Крещ. 3.
Всеобщая комп. Электричест.
Прор. 17, тел. 1023 и 1064.
Горовиць М. О. и Региреръ
И. Крещат. 8.
Поплавскій Соф. 3.
Липецъ и К⁰, Крещ. 7, т. 909.
Лангензиценъ и К⁰, Крещ. 5.
Ломакинъ и К⁰, Фунд. 5.
Михно А. С. Прорѣзн. 13.
Ольшевичъ и Кернъ Крещ. 5.
«Освѣщеніе» Николев. 4.
Септеръ К. и Крещ. 40.
Терпиловскій и Гляссъ. Пуш-
кинская 2.
Филькенштейнъ Д. Л. Кре-
щатикъ 35.
Черняковъ Н. А. Деміевка,
Б.-Васильк. 129.
Шварцбортъ А. Д., Никол. 9.
Шуккертъ Н. К., Пушк. 6.
Шпрунгъ Э. Я. Крещ. 14.
«Электронъ», Биб.-Бульв. 3.
Южно-Русск. Т-во Щекав. 28.

Яницкій Ф. Крещатикъ 48.
См. техн. конторы.

Артели.

- Артель рабочихъ Кіевск. О-ва водоснаб., Жилин. 67.
Артель перев. мебели. Б.-Васильк. 63.
Артель торгово-Промышлен. биржев., Безаковск. 22.
Кіевская 3-я Бирж. Артель, Безаковск. 21.
Кіевск. Коммерчес. Бирж. Артель, Б.-Бульв. 1.
Артель 1-я переп. Фунд. 16-18.
Биржевая артель им. гр. А. Бобринскаго, Фунд. 30.
Вторая артель печатн. дѣла. Б.-Владим. 43.
Вторая переп. арт. Крещ. 37.
1-ая артель посыльн. Соф. 13.
2-ая артель посыльн. Михайл. пр. 4.
1-ая ювелирн. арт. Крещ. 27.
Вторая, Артель Электром. Стол. 50.
Кіев. Бир. Арт. Безак. 18.
Контора 1-й Кіевск. артели рабочихъ по выгрузкѣ дровъ, Наб.-Луговая.
Моск. Бирж. Арт. Пушкинская 11.-а.
Кіевская Биржевая Артель Интеллигентнаго Труда Б.-Житомир. 11. тел. 187.
Павловск. Бирж. Артель. Фунд. 50.
Первая кіев. арт. печ. дѣла, Трехсвят. 5.
Приднѣпровск. трудовая арт. Воздвиж. 48.
Кіевск. Бирж. Арт. «Слава», Крещ. 11.
Кіев. Бирж. артель имени Бар. Штейнгеля, Без. 12. тел. 3773.

Артез. водоснабженіе

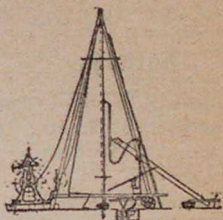

Рейнгольдъ Рейнгольдовичъ

Н Е Й

Спеціалистъ по устройству

Артезіанскаго водоснабженія и розвѣдки.

КІЕВЪ,

Александровск. 81, кв. 1.

Асбестъ,

Ольшевичъ и Кернъ Крещ. 5.
Септеръ К. и К⁰, Крещ. 40.
Т-во М. П. Дегтеровъ. Ильинская 14 и Алексан. 40.
См. также техн. к-ры.

Асфальт. и бетонные работы.

Биршенкъ А. Р., Пушкин. 11.
Бр. Кирьяновы. М.-Влад. 82.
Свидерскій М. В. Б.-Вас. 144.
Сусскій С. И. Кадетс. шос. 35.
Тарновская В. М. Фастовъ.
Филипповичъ Н. І. Кузн. 56. телефон. 2514.

Аукціонные залы.

Аукціонный залъ, Крещ. 27.

Городская аукцион. камера.
Подолъ, Контракт. домъ.
При Киевскомъ отд. С. П. Б.
Стол. Ломбар. Прор. 8.

Багеты.

Васючинскій Ф., маст. Ник. 1.
Горѣловъ Н. Т., Крещ. 22.
«Гросманъ и Кнебель» Б.-
Владим. 53.
Гудшонъ, Николаев. 2.
Гуляницкая А. А. Дмитр. 12.
Дибнеръ М. Л. Гост. ряд 34.
Каплунъ М. М., Львовск. 3.
Коломійчукъ Н. Ф. Конст. 4.
Левинъ І. С. Прорѣзн. 2.
Матусовскій, Прорѣзн. 1.
Семинскій П. Я., Алекс. пл. 6.
«Сѣверъ», Прорѣзн. 13.
Тютчевъ П., Б.-Влад. 43.

Бакалейныя торговли.

Бальбони А., Фунд. 40.
Ермольева Ф. П., Крещ. п. 5.
Новиковъ В. П., В.-Валь 44.
Смирновъ М. М. В.-Валь 26.
Скоморовскій М. Г., Житн.
баз. 2.
Горенштейна І. Ш. Б.-Вас. 13.
Цейтлинъ и Гринбергъ Т-во
В.-Валь 19, Б.-Вас. 23,
Галицк. пл. 2—4.
Шварцъ Константин. 13.

Балки двутапрованыя.

Альтшиллеръ А., Крещ. 33.
Аиштейнъ Т. М., Спасск. 12.
Басевичъ Е. А. Крещ. 6. т. 1073.
Гузовичъ и Ческисъ, Хорев.
17 и 26.
Деслеръ Ф., Инстит. 14.
Южно-Русское товар. бывш.
М. П. Дегтерова уголъ
Ильинск. и Волош 14-16
и Александр. 40.

Бандажи.

«Алексисъ» Б.-Вл. 40.
Альтшиллеръ Д. С. Крещ. 58.
Альтшиллеръ Крещ. 38.
Альшинецкій, Александр. 42.
и Прорѣзн. 10.
Графъ и К^о, Крещ. 33.
Графъ Э. К., Б.-Бульв. 30.
Демидовъ Ф. Н., Алекс. 40.
Дыбель Ф. А., Крещ. 54.
Клугъ Л. М., Крещ. 39.
Ордынскій О. П., Прор. 25.
Септеръ К. и К^о, Крещ. 40.
тел. 182.

Бани.

Брикъ В. Б. Б.-Кудр. 4.
«Днѣпровскія торговли».
Андреевск. 24.
Михельсонъ Ф. Г., Карав. 6.
«Московск.», Констант. 22.
«Печерскія»,—Моск. 33.
Позняковъ Г. П.—«Центр.»,
М.-Житомир. 3.
Поллакъ Ф. П., «Галицкія».
Жил. 146. «Троицкія»—
Б.-Васил. 70.

Бараночныя торговли.

Володинъ Д. А., Межиг. 20.
Истоминъ Ф. А., Ярсл. 1.
Новоевъ. Б.-Васильк. 53.
Титовъ К. С., Софіев. пл. 20.
Ширяевъ А. Д., Хорев. 2.

Басонныя и бахромныя магазины и мастерскія.

Блиндеръ М. Прорѣзн. 14.
Райгородецкій П. Лютер. 3.
Торчинскій Ш. Лютер. 6.
Халебскій Г. П. Б.-Вас. 10.

СОБСТВЕННАЯ МАСТЕРСКАЯ

свыше 20 лѣтъ.

Работа производится мною лично и подь моимъ руководствомъ.

Заказы исполняются въ срокъ и аккуратно.

КІЕВЪ.

Б.-Васильковская ул. № 6, квартира 8.

М. Чудинскій.

Брезенты.

- Берхинъ К. Л. М.-Благ. 33.
 Бялоскорскій Ф. М.-Жит. 5.
 Аквисонъ С. П. Б.-Бул. 7.
 Волдинъ Н. И. Алекс. 46.
 Волкештейнъ А. Алекс. 45.
 Гинзбургъ Б. М. Наб.-Крещ. 9.
 Канель Н. Х. Наб.-Крещ. 10.
 Кремеръ М. Л. Наб.-Крещатикъ 86.
 Логовинскій Бр. Конст. 8.
 Михайловскій О. О. Крещ. 45.
 Ольшевичъ и Кернъ, Крещ. 5, тел. 16.
 Пржезмьцкій А. В. Крещ. 48, тел. 493.
 Ракита М. С. Кузнечи. 3.
 Редавей Ф. и К^о, Крещ. 5.
 Септеръ К. и К^о, Крещ. 40.

ПРОДАЖА БРЕЗЕНТОВЪ

Н. Ю. Слонимскій.

Ильинская 22-13, тел. 21-41. с. д.

Хорошанскій Г. М. Н.-Вал. 35.

Бриллианты.

- Бриль и Гершманъ Крещ. 36.
 Золотницкій М. Я. Крещ. 25.
 Маршакъ І. Крещ. 4.
 1-я Кіевс. ювелир. артель.
 Крещатикъ 25.

Булочныя.

- Андреевъ Н. Крещ. 30.
 Антоненко Н. Б.-Вас. 31.
 А. А. Василевскаго Дмитріевская 12.
 Вистъ М. Х. Дмитріевск. 60.
 Вольнскій А. Л. Б.-Вас. 15.
 Голембювскій М. Бессар. 1.
 Давудовъ Караваевск. 2.
 Зиваль Г. В. Влад. 23 и 53.
 Кіевск. Благотворит. О-ва Анненковск. 14.
 Константинопольск. Крещат. площадь.
 Матте Г. А. Б.-Вас. 70.
 Нуранъ Б.-Подвальн. 37.
 Суть Г. Рыбальск. 16. Московская 15.
 Саковичъ Безаковск. 24.
 Треппъ И. Г. Б.-Вас. 29.
 Ферахъ-Заде Бр. Б.-Вас. 54.
 «Харьковская» М.-Вас. 1.
 Чекаловъ Фунд. 42.
 Шедель Крещат. 48.
 Экмалянцъ П. А. Б.-Вас. 6.

Бумага.

- Розенкранцъ С. С. Никол. 12
 Кушнеровъ В. М. Констан. 19, тел. 2259.
 «Кюммене» Крещат. 5.
 Деслеръ Ф. Институт. 14.
 Дитятковское Т-ко Гост. дв. 14, правл. Прор. 17.
 Иванова преемн. Алекс. 34.
 Гинзбургъ О. П. Андреев. 9.
 Горнштейна Г. Н. Конст. 27.
 Невѣровичъ Г. Д. Фунд. 12.
 (копиров.)
 Ромъ О. и К^о. Алекс. 47.
 «Свида и Миллеръ» Крещ. 29.

Буреніе

- Кокликъ С. Г. Крещ. 5.
 Кеневичъ А. С. Еленов. 3.

Ней Р. Р. Алекс. 81.
Ольшевичъ и Кернъ Крещ. 5.
Т-во «Рекордъ» Назарьев. 27.
Розановъ Н. А. почт. ящикъ
312, земл. бур.
Ржонсницкій К. Р. Гимн. 1.
Шуруповъ Н. П. Лют. 2.

Бутылки.

Акц. О-во. Мальцев. завод.
Наб. Крещ. 8.
Гольденбергъ Диміевка.
Варшавскій Б. В. Спасс. 17
Шульцъ и Шоберъ Крещ. 5.
тел. 2784.

Бухгалтерія.

Бобырь А. П. Софійск. 5.
Буренко Прорѣз. 16.
Франко Крещ. 42, т. 2864.
Зельдичъ І. А. Б.-Вас. 70.
Леоновичъ Г. П. Крещатиц.
пр. 13.

Б ъ л ь е.

(магазины).

Альшвангъ А. и Я. Бр. Кре-
щатикъ 22.
Альшвангъ А. А. Крещ. 42.
Англійскій Б.-Васил. 10.
Басовъ И. В. Алексан. 46.
Гершманъ Р. М. Прор. 2.
Жирандовск. мануф. Кре-
щатикъ 20.
Золотаренко И. и Авраменко
А. Прорѣзная 26.
Ильяшъ А. Крещ. 29.
Карантбайвель Б. І. Думс.
пл. 1.
Кауфманъ О. М. Фунд. 12.
Козачкова М. Межигор. 16.
Лацинникъ Н. Инстит. 12.
Либирзонъ Крещ. 58.
Лурье Прор. 28.
Островскій Я. Фунд. 6.

Роттермундъ Л. Никол. 1.
Тимашевъ М. и К^о (дамс),
Крещатикъ 38.
Также см. галант. магаз.

Б ъ л ь е.

(Мастерскія).

Ашелісь Ш. Л. Крещ. 52.
Гордонъ Львов. 13.
Домъ Трудолюб. Гогол. 39.
Казачкова М. Межигор. 16.
Кримера Н. Алекс. 49.
Лурье Б. Прор. 28.

Смертенко Меринг. 7.
Тромпчинской Ф. С. Крещ. 43.

Бюро межевыя и чер- тежныя

Бюро труда студ. политехн.
института Прорѣз. 19.
Вялзоръ М. П. Крещ. пр.
№ 8-б. кв. 9.
Горнацкій Крещ. 17.
«Землемѣръ» М.-Жит. 4/18.
Любашевскій Рогнѣд. 1.
Землем. лѣсное бюро Кре-
щатикъ 14.
Торчило бывш. М.-Жит. 7.
Т-во техник. М.-Житом. 12.
Вединевскій Ф. Ф. Алексан-
дровс. 41, кв. 47.
Шатохинъ М.-Жит. 17.

Бюро похоронныя.

Борковскій Б.-Васил. 8.
Вереденко Б.-Васил. 4 и 104.
Еврейское братство Трехс. 3.
Кагарлицкій П. В. Хорев. 1.
Маслюченко Биб.-бул. 43 и 39.
Приходько Б.-Вас. 71.
Якубовскіе Бр. Н. и Ф. Байк.
гора 4.

Вагоны.

- «Артуръ Коппель» Фунд. 24.
Ладыженскій П. А. Б.-Бул. 466.
Поплавскій Софійс. 3.
Южно-Русскій Машиностр. зав. Жилин. 107.

Ванны.

- Бонадуреръ П. И. Крещ. 5.
Поплавскій Софійс. 3.
О-во Мальцевск. зав. Наб.-Крещ. 8.
Карловъ и Евтушенко (быв. Иванова) Б.-Вас. 23.
Рабиновичъ М. Ш. Наб.-Крещат. 15, тел. 22-51.

Варенье.

- Абрикосова и С-ья Крещ. 27
Балабуха Н. А. Крещ. 22.
Балабуха А. Н. Никол. 1 и Александр. 83.
«Валент. Ефимовъ» Фунд. 1.
Горовиць И. И. Прит. Ник. 3.

В а т а.

- Вайнтробъ Д. М. Алекс. пл.
Воеводинъ П. Н. при церкви Успенія.
Орлова Е. В. Гос. ряд. 5.

Велосипеды.

- Ауто-Салонъ (моторн.) Ник. 7.
Бланкманъ А. скл. Б.-Вас. 16.
Т-во Ж Блокъ. Фундуклеевс. 32. тел. 4-36.
Гавель Я. Безак. 27 и 13.
Липецъ и К^о, Крещ. 7.
«Лаборъ» Крещ. 56.
«Стрѣла», Фунд. 10.
Ткаченко Н. маст. Б.-Бул. 2.

- Мандельштамъ М. С. Биб.-Бул. 63-65.
Торклеръ Э., Крещ. 20.
Шулицъ и Шоберъ. Крещатив. 5, тел. 27-84.
Яницкій Ф. (мастерская), Крещ. 48.

Веревки, канаты и шпагаты.

- Поплавскій Софійс. 3.
Гуссъ М. А., Николаев. 11.
Канель Н. Ф., Наб.-Крещ. 10.
Кремеръ М. Л. Наб.-Крещ. 86.
Логовинскіе Бр. Конст. 8.
Пржесмыцкій А. В., Крещ. 48.
Розенкранцъ С. С., Ник. 12.
Седлакъ П. П. и Баксантъ Пушк. 21.

Ю. Ж. Слохимскій

Ильинская соб. д. 22/13.
телеф. 2141.

- Т-во бывш. М. П. Дехтеревъ.
Ильинск. 14 и Алекс. 40.
Шулицъ и Шоберъ Крещ. 5.
Ширингъ Э., Крещ. 14, т. 922.

В и н а.

- Акоповъ С. А., М.-Благ. 151.
Бендерскій Л. А., Б.-Вас. 21.
«Бордо» Крещат. 44.
Бражниковы В. И. и П. Ф. Алекс. пл. 9 и Алекс. 30.
Вавуло А. Г., Б.-Васильк. 10.
Гаусманъ Э. Ф., Крещ. 20.
Горенштейнъ Ш. В.-Валъ 16.
Денре К. Ф., т-во Крещ. 23.
Долаберидзе Г. М., Крещ. 40. и Б.-Васильк. 10.
Елисеёвы Бр. Никол. 1.

Зейдель А. В., (лечебн.), Кре-
щатикъ 17.

Какауридзе Я. Г. «Алазань»
Крещат. 14.

Натур. крымскія

ВИНА

садовъ **С. Крыма**

оптово-розничный складъ
на Подоль Н.-Валь № 29,
телеф. № 27-11.

Требуйте прейсъ-куранты.

Кундеревичъ Бр., Алекс. 44.

Леонарди Бр., Б.-Васильк. 4.

Де-Люзь А. и Сынъ, Ник. 4.

Петровская, Думск., пл. 4.

Полякъ бывш. Вейе, Б.-Ва-
сильк. 41.

Сараджевъ И. Д. Б.-Влад. 43.

Сомовъ Н. О. Б.-Васильк. 74.

«Удѣльные вина», Никол. 3.

Христофоровъ и Такопуло,
Крещатикъ 29.

Т-во Христофоровъ и К^о,
Николаевск. 3.

Христофоровъ, Крещат. 43.

Шаховскій Р. Д. кн., Кон-
стантин. 19.

Бар. Штейнгель М. В. Б.-
Подвал. 3.

Винно-гастрономическіе магазины.

Аристарховъ М. Д. Крещ. 17.

Лизель, Крещ. 47, Алекс. 46.

Бубновъ Г. Н., Б.-Вас. 50—143,
М.-Благов. 40, Брест.-Ли-
товск. шоссе 30.

Бубновъ И. К., Бассейн. 6.

Бужинскій Г. Н. Прор. 30.

Булатовскій М. В., М.-Благ. 1.

Бѣликовъ В. А., Б.-Подв. 23.

Васѣкинъ бывш., Б.-Васил. 8.

Вавуло А. Г. Михайлов. 6.

Вечеръ И. В., Владим. 14.

Волосинской, Дмитриев. 73.

Воробьевъ М. М., Крещ. 10
и М.-Благов. 50.

Дечко, Б.-Дорогожицк. 8.

Гронецкій Э. Л., Б.-Жит. 18.

Егоровъ А. А., Владим. 32.

Жебрацкій Крещ. пр. 21/13.

Загоровскій, Андреев. сп. 24.

Зайцевъ К. Д. Владим. 41.

Зозуля, Б.-Подв. 2.

Истуніцкій, Златоуст. 17.

Кіевск. офіц. экон. об-во
Лютер. 20 и Дмитр. 18.

Маркевичъ, Львовск. 2.

Мирзаева Г. С. Никол. 17.

Мирзаевъ, Львовск. 19.

О-во потребит. ю.-в. жел. д.
Фундуклеевск. 42.

Оленченко К. В., Тарас. 7.

Пашковъ В. А. и К^о, Крещ. 46.

Петровъ А. В., Биб.-Бул. 62.

«Русь», Фунд. 26.

Савинъ, уг. Соф. и М.-Жит.
и Б.-Бульваръ 7.

Саковичъ А., Безаков. 26.

Сенькъ Ф. Пушкинск. 41.

Сергуновъ Д. И., Софиев. 22.

Соколовъ, Жилинск. 1.

Сорокинъ П. И., Фундук. 33.

Садовскій А., Турген. 52/14.

Суворовъ А. Е., площадь Бог-
дана Хмѣльницк. 1.

Таракановъ Александров. 38.

Тюричевъ М. С., Б.-Жит. 16.

Урица М. А., Жилинск. 73.

Храпакъ А., уг. Мих. пр. и
Соф. 13/14.

Шмельковъ, Фундукл. 20.

Янковскій К. Ф., Фундук. 5.

Водопроводн. и каналіз. принадлежности.

Аиштейнъ И. М. Крещат. 2.

Вышивки и даменія рукодѣлія.

«Барчъ и Лусъ», Фунд. 18.
 Бѣлянкинъ, Крещ. 37.
 Грубенбергъ М., Прорѣз. 5.
 Заславскій С. Л., Крещ. 38.
 Здроевскій, Крещ. 29.
 Крупникъ. Александр. 40.
 Курдюмовыхъ курс. Влад. 77.
 Тимашевъ М. и К⁰, Крещ. 38.
 Федоровъ А., Прорѣз. 20.
 Федоровъ О. В., Крещ. 31.
 Цуккерманъ Б., Алекс. 32.
 Шевченко В. Г., Прор. 13.
 Ющинскій, Крещ. 25.

Вѣнки металлическіе.

Борковскій, Б.-Васил. 8.
 Вереденко Н. Ф., Б.-Васил.
 4 и 104.
 Кобыльникъ І. А., Б.-Вас. 1.
 Маковскій А. Э., и Рауэръ,
 Б.-Васил. 1/3.

В ѣ с ы.

Басевичъ Е. А. Крещ. 6.
 Т-во Ж. Блокъ Фундуклеев. 32,
 телефонъ 4-31.
 Веберъ и Ко., Куреневка,
 Троицк. пл. 7/9.
 Ольшевичъ и Кернъ Крещ. 5.
 Септеръ К. и К⁰. Крещ. 40.
 Ходзынскій, Б.-Дорогож. 69.
 Шпругъ Э., Крещ. 14.
 Юлковскій Я., Алекс. 18.

Галантерейные магазины.

Абрамовичъ М. Х., Гос. р. 27.
 Аксельрудъ и К⁰, Прорѣз. 7.
 «Альберт», Б.-Васил. 2.
 Афанасьевъ В., Алекс. 93.
 Альшвангъ А., Крещ. 42.

Бабчинъ Н. и С-ья, Алекс.
 пл. 10.
 Bernard, Крещат. 34.
 «Бо-Мондъ», Алекс. 91, Крещ.
 пл. 3, Прор. 19 и Львов.
 площ. 12.
 «Бонъ-Гу», Прор. 12.
 «Бонъ-Марше», Прор. 7.
 «Бристоль», Б.-Васил. 14.
 Буйчиковъ Т. С. Прор. 23.
 Быстровъ О. М. Гост. дв.
 Василевскій Г. Крещ. 41.
 «Версаль» Прорѣз. 19.
 «Викторія Б.-Васил. 2.
 Вранчанъ и К⁰. Прор. 9.
 «Выгода» Прор. 17.
 «Вѣна», Б.-Васил. 22. Алек-
 сандровская 79.
 «Германъ», Крещатикъ 31.
 Герсе Э. Прор. 8.
 Германъ Р. М. Прор. 2.
 Глорія, Б.-Васил. 56.
 Головинъ К. Ф. Гостин. дв.
 Горбуновъ Крещ. 29.
 Дергаченко Г. П. Крещат.
 площадь 2.
 Дечко Г. И. Крещат. 41.
 Дзѣгановскій С. И. Гостин.
 дворъ 48.
 «Джентльменъ», Крещ. 50.
 Діаментъ Л. М. Прор. 7.
 «Дѣло», Прор. 13.
 «Жакъ», Б.-Васил. 6.
 «Жанъ» Александр. 97.
 Здоровскій П. Крещ. 29.
 Золотаренко И. и Аврамен-
 ко А. Прорѣзн. 26.
 Ильяшъ А. Крещ. 29.
 Карантбайвелъ Б. І. Крещ.
 площадь 1.
 «Карно», Констан. 13, Крещ.
 площадь 3.
 «Конкуренція», Прорѣз. 19,
 Б.-Васил. 47, Дмитр. 8.
 Коноплицъ В. В. Крещ. 27.
 Красницкій К. Л. Крещ. 48.
 Лейбманъ, Гиберманъ и К⁰.
 Гостин. дв.

- «Ліонъ» Пороѣзн. 1.
 «Лувъ», Б.-Васил. 2.
 «Марсъ», Прорѣзн. 11|5.
 Мѣдникъ Б. Л. Крещ. пл. 6.
 Модный магаз. Прорѣзн. 27.
 Александр. пл. 13.
 «Модный свѣтъ», Алекс. 75.
 «Новый Свѣтъ», Б.-Вас. 78.
 «Оборотъ», Прор. 16.
 «Оборотъ», Бес. 2. Алек. 91.
 Окладчикъ О. М. Кр. пл. 1.
 Островскій П. М. Фунд. 4.
 Пиньковекій П. Ф. Крещ. 29.
 «Прима», Дмитр. 4.
 «Погрессъ». Крещ. пл. 3, Б.-
 Вас. 20 и Межиг. 5.
 Райхманъ Гост. дворъ 30.
 «Рекордъ», Крещат. 56.
 Рожковъ А. К. Крещ. 31.
 «Реномэ», Прорѣзн. 5.
 Ротермундъ Л. И. Ник. 1.
 Рудзинскій А. И. Крещ. 46.
 Дмиріев. 8.
 Сахновскій М. Ш. Крещ. п. 3.
 Свѣшниковъ Н. П. Крещ. 33.
 «Слинко», Думск. пл. уг. Соф.
 Сумецъ А. М. Гост. дв. 5.
 Станковы. бр. Крещ. 40.
 Тюпинъ Ѡ. В. Крещ. пл. 6.
 Фоломинъ В. М. Гос. д. 21|52.
 «Центръ» Б. Васил. 2.
 Шенфайнъ Р. Ш. Гост. дв.
 Эпельбаумъ И. М. В.-Вас. 16.
 Юдовичъ Л. Дмитр. 2 и 6.

Галоши.

- «Богатырь» Крещат. 5.
 «Треугольникъ» Фунд. 10.
 «Проводникъ», Крещ. 23.
 Септеръ К. и К⁰. Крещ. 40.

Галстуки.

- Альшвангъ бр. Крещ. 22.
 Гершманъ Р. М. Прорѣзн. 2.
 Паперно Ф. маст. Крещ. 40.

Гальвано-пластика.

- Дубининъ Е. Прор. 17.
 Казанинъ С. Д. Мих. 16
 Михайловъ Я. Б.-Вас. 34.
 Солятино І. Трехсв. 15.
 Шилкинъ Б.-Вас. 6.
 Яницкій Ф. Крещат. 48.
 Ястрежембскій Н. Б.-Вас. 8.

Гастроном. магазины.

См. винно-гастр.

Гвозди.

- Басевичъ Е. А. Крещ. 6.
 Гейловичъ Акц. Общества,
 „Гвоздь“. Пушкинск. 5.
 Геренротъ С. А. Б.-Бульв. 7.
 Кіевск. проволочн.-гвозд. и
 мех. зав. Кузнечн. 50.
 глубочица 16
 „Свида Миллеръ“ Крещ. 29.
 Южно-Русск. т-во бывш. М.
 П. Дегтеревъ уг. Ильин.
 и Волошск. 14—16 и
 Александр. 40.

Гильзы.

- Винеръ Ш. А. Констант. 28.
 Высторобскій И. В. Б.-Буль-
 варъ 2.
 Домъ Трудолюбія Гоголев. 39
 Дуванъ А. И. (бывш.) Совс. 1.
 Каракозъ С. М. Ильинск. 4.
 Кацъ Ю. А., Хоревая 15.
 Фельштейнъ В. М. Констант.
 18
 Футорянскій М. Г. Н.-Валь 33
 Флитерманъ П. Л. В.-Валь 28.

Гимнаст. принадл.

- Графъ и К⁰. Крещат. 33.
 Кашпаръ, Фабричн. 5.

Ортъ Прорѣзн. 14.
Септеръ К. и К⁰. Крещ. 40.
„Спортъ“, Крещат. 45.

Граверы.

Левинъ, Крещ. 12 и Софiев. 2.
Лейнъ, Крещат. 1.
Нахмановичъ А. В. Крещ. 31.
Пергаменщикъ, Михайл. 4.
Притыкинъ Г. С. Межиг. 16.
Пургалинъ А. Прорѣзн. 5.
Зайцевъ, Прорѣзная 12.
Равицкiй Я. Г. Крещат. 50.
Соколовскiй I. Крещ. пл. 4.
Френкель Р. Крещат. 8.
Чертовъ Г. Крещ. 5.
Шамбана О. Б. Алексан. 30.

Граммoфоны.

Акц. О-во Граммoфонъ, Крещат. 19,
Американская компанiя Крещат. 8.
Бланкманъ А. Крещат. 35.
„Лабoръ“, Крещат. 56.
Т-во „Гермесъ“, Прор. 26.
Индрижешекъ Г. И. Крещ. 41.
Кордесъ И. Ф. Институт. 4.
Либерштейнъ С. И. Прор. 16.
„Прима“. Б.-Васильк. 11.
Шаповалъ, Александр. 83.
Шустеръ и К⁰. Крещат. 50.

Грoбы.

См. бюро похоронныя.

Двигатели.

«Артуръ Коппель» Фунд. 24.
Басевичъ В. А. Крещат. 6.
Берлянтъ А. И. Николаев. 10.
Волкенштейнъ Абрамъ и С-ья
Александровск. 45.
„Волна“, Александр. 47.

Всеобщ. Комп. Электр. Прорѣзн. 17.

Генри Смитъ и К⁰. Инстит. 4.
М. О. Горовицъ и И. П. Региреръ Крещ. 8.

Поплавскiй Соф. 3.

Гуссъ М. А. Николаевск. 11.

Доугласъ И. Я. Пушкин. 21.

Кембель пняж. Пушкин. 3.

Клигманъ М. Г. Алекс. 45.

Ладыженскiй И. А. Б.-Бульваръ 46-6.
Лозинскiй В. Н. и сынъ.
Фунд. 32.

Михайловскiй О. О. Крещ. 45.

Ольшевичъ и Кернъ Крещ. 5.

Ортвейнъ Карасинскiй и К⁰.
Музыкальн. пр. 1.

Осиневичъ В. Б.-Вас. 136.

Попельскiй В. и К⁰. Прор. 2.

Прокупецъ А. Безаковск. 31.

Равита М. С. Кунеч. 3.

Ривлинъ А. Пушкинск. 2.

Сукъ и Поллакъ Кузн. 56.

Шварцбортъ А. Д. Никол. 9.

О. Ф. Шмидтъ и К⁰. Никол. 6.

О-во Шукеръ и К⁰. Пушк. 6.

Шульцъ и Шоберъ Крещ. 5.
тел. 27-84.

Шуръ Я. Инж. Прор. 8.

Шуруповъ Н. Лютер. 2.

«Энжинъ» Пушкинская 39,
тел. 3782.

Эйберъ А. Инж. Крещ. 23.

Южно-Руск. Земл. Синдик. Бул. 9.

Драпировочн. и обoйныя заведенiя.

Алексѣевъ Н. Прор. 18.

Бажановъ Н. Е. М.-Жит. 15.

Бѣлый И. И. Б.-Подв. 14.

Гончаренко I. Михайл. 24.

Декоративное ателье Институтская 10.

Ельникъ А. Б.-Вас. 40.

Закъ З. Б. М.-Благов. 22.

Захаровъ Г. А. Влад. 30.
 Кирхнеръ Х. Лютеранск. 5.
 Луцикъ Г. Е. Михайлов. 17.
 Лютковскій А. Б.-Подв. 24.
 Михайловъ Б. Фунд. 23.
 Модылевскій Г. Д. Б.-Под. 26.
 Осадчевъ М.-Житом. 23.
 Пересецкій А. Фунд. 24.
 Пересецкій Л. Б. Вас. 19.
 Петровскій А. И. Б.-Влад. 49.
 Пиколовъ И. Михайл. 10
 Риттель А. Соф. 11.
 Свидерскій Х. Рейтар. 19.
 Сурдутовичъ Л. Б.-Вас. 26.
 Суразновичъ Н. Б.-Вас. 44.
 Тафль Прор. 14.
 Цихоня Я. Жиланск. 3,
 Шерманъ Э. Фунд. 40.
 Шарапанъ Б. М. Карав. 3.
 Шуревскій Е. М. Б.-Кудр. 45.
 Яломковичъ Д. и Рицлинъ
 А. Б.-Вас. 29.
 Яломковичъ Л. Хор. 33.
 Яшевскій и Людвигій Гимназ. 1.

Дрова.

Апштейнъ Т. М. (гавань).
 Бернштейнъ И. Я. (гав.) 71.
 Бройде І. М. (гавань).
 Брегманъ, Волшс. 37.
 Гельфандъ Я. Ю. Степ. 2а.
 Гольдбергъ І. Г. Наб.-Луг. 91.
 — Н. Д. Наб.-Луг. 61.
 — С. І. Н.-Валъ 43.
 Лейбовича, В. П. Степ. 2-б.
 Жуховицкій Наб.-Крещ. 26.
 Каганскій Н. Г. Н.-Луг. (ав.)
 Котлярова Наб.-Крещ. 82.
 Митницкій А. Л. Наб.-Луг. 69.
 Паинъ М. Я. Наб.-Луг. 74.
 Піотровскій (гавань).
 Тамаркинъ И. З. Наб.-Луг. 78.
 Файбишенко А. Н.-Крещ. 39.
 Кейненбергъ М. Л. Спас. 8.
 Шенфейнъ Спас. 8.
 Этинговъ Хоревал 42.

Железо-бетонныя соору- женія

Биршенкъ А. Р. Пушк. 116.
 Ганфъ И. П. Инстит. 16.
 Искусств. сооруженія М.-Житом.
 17. г 31—72.
 Крушевскій К. І. Фунд. 32.
 Тарновскій В. М. Фаставъ.
 Шуруповъ Н. П. Лютер. 2.

Желѣзо-скобяныя тор- говли.

Богдановъ Г. А. Б.-Бульв. 1.
 Бородкинъ С. Я. Б.-Вас. 70.
 Борисовъ А. Ф. Галиц. баз.
 Бухъ Н. С. Алекс. 93.
 Бухъ и Рахштень, Хор. 10.
 Виноградовъ О. В. Б.-Дор. 4.
 Дехтеревъ Н, Крещ. 50.
 Дитятинъ Ф. Г. Крещ. 25 и
 Алекс. 46.
 Ждановъ, Конст. 10 и Дми-
 тріевск. 18.
 Круликовскій Н. П. Бес.
 Леинскій Спаск. 7.
 Некрасовъ Алекс. 95.
 Рипникъ П. И. Межиг. 16.
 «Ручной трудъ», Крещ. 43.
 Слободникъ Л. І. Н.-Вал. 21.
 «Техника» Б.-Вас. 47.
 «Энергія» зданіе Думы.
 Черноморскій А. Ф. Верхн.
 Валъ 34
 Шамардянъ, Б.-Жит. 5.
 Южно-Рус. Т-во бывш. М. П.
 Дегтеревъ, Алекс. 40.
 Феодоровъ А. М. Бесар.

Желѣзо, сталь и чугуны.

Абамеликъ-Лазарева Спас. 11.
 Апштейнъ М. Т. и С-ья, Кр. 2.
 — Т. М. Спас. 12.
 Фальковичъ Т. Б. Спас. 8
 Вапевичъ В. Я. Крещат. 6.

Буковинскій и Дыаковскій
Крещ. 45.

Бухъ С. Конс. 12.

Э. Бухъ и И. Гольцманъ,
Констант. 8—15.

Вургафтъ Я. М. Б.-Бульв. 7.

Геренротъ В. А. и Шустер-
манъ М. А. Б.-Бульв. 7.

Гуцо, Лозинскій и К^о, Ин-
ститутск. 16.

Деслеръ Ф. Инстит. 14. Скл.
Щекав. 26.

Дегтеревъ М. П. скл. Ильин.
14, Маг. Алекс. 40.

«Желъзо», Гузовичъ и Чес-
кисъ, Хор. 17 и 26. т. 2087.

**Земледѣльческій Синдикатъ Южно-
Русскій.** Б.-Бульв. 9.

Крошверъ Н. М. Спасск. 15.

Крушевскій К. I. Фунд. 32.
тел. 168.

Михайловскій Ѳ. О. Крещ. 45.

Левинскій Спас. 7 и Алекс.
пл. 20. 52.

Нѣдли и Унгерманъ Кер. 5.

Ольшевичъ и Кернъ Крещ. 5.

«Ручной Трудъ», Крещ. 45.

Фицуковъ А. М. Крещ. 3.

Шоръ М. М. Никол. 9.

Южно-Руск. Т-во Щекав. 28.

Яковлевъ С. С. Волош. 16.

См. также желъзо-скоб. тор.

Жѣстян. издѣлія.

Буковскій и Дыаковскій Кре-
щатикъ 5.

Губеръ О. Я. Крещ. 50.

Левъ I. И. Жилин. 116.

Манчаръ и. С-ъ Жилин. 126.

Соговскій П. Дмиріев. 4.

Живописцы.

Аусеклисъ П. И. Влад. 87.

Ашъ С. М. Б.-Кудр. 4.

Бадеръ А. В. Карав. 1.

Блохъ М. Прорѣз. 20.

Вайдингеръ Ф. Ф. Жил. 90.

Гринбергъ М. А. Алекс. 75.

Листовничій П. Хор. 7.

Мандельманъ Д. Прор. 13.

Маниъ М. Думс. пл. 3.

Мильманъ Михайл. 4.

Рабиновичъ Крещ. 42.

Урадзай-Ниджевъ, Меж. 20.

Франць П. М. Пушк. 31.

Чертокъ А. В. Б.-Васил. 16.

Шмидтъ Ф. М. Рогнѣд. 3.

Эпельбаумъ Х. Л. Б.-Вас. 54.

Яринъ М.-Жит. 19

Журналы.

Ельшинъ Н. А. Крещ. 25.

Леванскій М. Прор. 24.

Земледѣльч. машины и орудія.

Акц. Общ. Мальцевск. зав.

Альтшиллеръ А. Ѳ. Крещ. 33.

Вархаловскій и Ко. Крещ. 5.

Вольфъ Л. Пушк. 6.

«Т-во Генри Смитъ» Инст. 4.

Гронфайнъ Б. В. Никол. 11.

Долинскій В. А. Крещ. 22.

Здроевскій и Грабовскій

Прор. 9.

Нѣдли и Унгерманъ Кер. 3.

Ольшевичъ и Кернъ Керщ. 5.

Понельскій В. и Ко. Прор. 2.

«Работникъ» Т-во Никол. 6.

Прокупецъ А. Безак. 31.

Фильвертъ и Дѣдина Кр. 31.

Инж. Эйберъ Крещ. 23. т. 659.

Шульцъ и Шоберъ Крещ. 5.

тел. 2784.

Южно-Рус. Землед. Синдик. Б.-Буль-
варь 9.

Зернальн. магазин. и мастерскія.

Гимельманъ Л. Прор. 13.

Горбловъ Н. Т. Крещ. 22.
 Гуляницкая А. А. Дмит. 12.
 Левинъ I. С. Прор. 2.
 Маѳорова Ѳ. А. Думс. пл. 3.
 Матусовскій Б. Н. Прор. 1.
 «Сѣверъ» Прор. 13.
 Бульчевскій Б.-Бульв. 3.

Золотыя и серебряныя вещи.

Агинскій В. А. Прорѣзн. 16.
 Берникеръ I. Владим. 43.
 Бланктейна М. П-ки Кр. 13.
 Бриль и Гершманъ Крещ. 30.
 Винокуръ М. Г. Крещ. 27.
 Добржанскій, Костельная. 9.
 Дацковскій, А. Алекс. 75.
 Зедникъ А. О. Прор. 8.
 Золотницкій А. Я. Крещ. 23.
 Золотницкій, Инстит. 1 и
 Крещат. 44.

Игдаль Дмитр. 16.
 Ионасъ Н. С. Крещ. 28.
 Каменецкій С. Б. Фунд. 2.
 1-ая Киевс. ювелирн. артель
 Крещ. 25.
 Киевс. 2-ая ювелирн. артель.
 «Вокасю» Крещ. 27.
 Курисъ М. Н. Крещ. 8.
 Маршакъ I. Крещ. 4.
 Михальскій А. Т. Крещ. 33.
 Носкинъ А. Крещ. 54.
 Роганскій К. С. Алекс. 89.
 Суцкенеръ Крещ. 29.
 Шаповаль Л. Ш. Алекс. 87.
 Яноверъ Б. Л. Дмитр. 4.

Зоологическ. торговля.

Ахилесъ Ф. К. Б.-Бульв. 1.
 Гончаровъ А. П.Б.-Куд. 33.
 Славинъ К. П. Нак. 3.
 Шелюшко Л. А. (Рыборазв.)
 Львовская 45.

Игрушки.

Гавель Бр. Безак. 15 и 27.
 Дворжакъ Дмитріев. 10, въ
 пассажѣ.
 Ручной Трудъ Ф. Б.-Вас. 4.
 Дергаченко Г. Т. Крещ. п. 2.
 «Дошкольное Воспитаніе»
 Прорѣзная 2.
 Калугинъ С. Л. Конст. 3.
 Кордесъ И. Ф. Никол. 4.
 Кустаръ Б.-Вас. 64.
 Маковскій А. Э. Крещ. 52.
 «Новыя изобрѣтен.» Прор. 14.
 Пархоменко Б.-Васильк. 6, и
 Думск. пл. 3.
 «Проводникъ» Крещ. 25.
 Септеръ К. и К^о. Крещ. 40.

Известь и алебастръ.

Бланкманъ М. М. Вокз. 15.
 Бобровъ Г. И. Бульон. 10.
 Винарь Ю. Л. Б.-Вас. 47.
 Гельфандъ Я. Ю. Стенан. 2.
 Ингельскій Л. Ш. Б.-Бул. 49.
 — Ш. Шулявка Крив. п. 3.
 Полинковскій М. I. Б.-Бул. 59.
 Файбишенко А. Б.-Бул. 65.
 «Форъ» зав. Кирил. 102.
 Хатавнеръ П. I. Кадет. ш. 45.
 Хмѣльницкій М. З. Кузн. 67.
 Хургинъ и Верозубъ Наб.-
 Крещ. 9/21.

Извозъ легкой.

Байбузь В. Я. Юрков 09.
 Коберникъ В. П. Песоч. пр.
 5, тел. 1310.
 Корольковъ А. П. Н.-Лыб. 70.
 Короткова Д. Г. насл. Дмитрі-
 евская 33.
 Коссовскій Д. Я. Н.-Лыб. 45.
 Мейнаровичъ К. и П. Лаб. 28.
 Михайловъ П. П. Б.-Вас. 65.

Рушковскій М. К. Б.-Куд. 16.

Извозъ ломовой.

Гасмиръ Л. Межигор. 56.
Гинзбургъ Тарас. 38.
Горбуновъ С. П. Чернеч. 8.
Питерскій П. Нѣмецк. 15.
Поповскій В. М. Керос. 27.
— С. М. Кадет. шоссе 45.

Изоляціонный мате- ріаль.

Буковинскій и Дыаковскій
Крещатикъ 5.
Поплавскій В. Соф. 3.
Крещатикъ 5.
Клигманъ М. Г. Алекс. 45.
Ольшевичъ и Кернъ Крещ. 5.
Попельскій В. Прор. 2.
Шпрунгъ Э. Крещ. 14.
Шульць и Шоберъ Крещ. 5,
Тел. 2784.
Шуруповъ Н. П. Лютер. 2.
Щепановскій Л. Ф. Прор. 3.

Иконописн. и иконост. мастерскія.

Бархатовъ Андреев. сп. 14.
Кіево-Печерс. лавры, Лавра.
Маленко А. З. Алек. сп. 17,
Маликовъ П. Е. Илар, сп. 35.
Милютинъ Андрев. сп. 2.
Ребенокъ І. Андр. сп. 20.
Шатровъ И. І. Андр. сп. 22.
Штронда П. Ф. Андр. сп. 226.

Иконы и кіоты.

(магазины).

Володинъ Г. И. Андр. сп. 2,
и Алексан. пл. 11.
Вышинскій А. В. Ник. 27.
Добжанскій К. Ф. Кост. 9.

Дьяченко Я. П. Андр. сп. 24.
Косакъ Ф. А. Никольск. 25.
Лемакинъ Фунд. 5.
Наголкина насл. Гос. дв. 54.
Невѣжинъ Д. М. Гос. дв. 44.
Подгурскій П. М. Черн. гряз. 1.
Покровскій К. Г. Гос. дв. 33.
Пташевскій С. Н. Гос. дв.
— Е. А. Никольск. 17.
Рогульскій Никольск. 21.
Фоломинъ М. В. Алек. 97.
и Крещ. 42.

Искусствен. удобреніе.

Айзенбергъ Бр. Крещ. 25.
Березинъ Я. Ю. Б.-Бул. 2.
Бялоскорскій Ф. М.-Жит. 5.
Вархаловскій и К⁰. Обсер. 5.
Вольфъ П. И. Леваш. 3.
Поплавскій В. Соф. 3.
Горячевъ и Вѣлецкій Прорѣз. 14.
Здроевскій и Грабовскій
Прорѣзная 9.
Земледѣльческій Синдикатъ Б.-Буль-
варь 9.
Макомаскій С. И. Крещ. 29.
Нечуя-Верхбицкій и Брже-
зинскій т./д. Пушк. 11.
Попельскій В. Прор. 2.
Сѣдлецкій Б. Крещ. 29.
Тонельбергъ М. Ольгин. 1.
Шмидтъ и Заблоцкій Биб.-
Бул. 4.
Эйберъ Крещ. 23, тел. 659.

Искусственные цвѣты.

Ливерганъ Прорѣз. 15.
«Магіе» Б.-Подв. 14.
Стлержицкая Б. А. Крещ. 48.
Ферстеръ М. М. Прор. 13.
Шальтъ Б. Прорѣзн. 20.

Кабель.

Акц. о-во Кіевск. каб зав.
Богоутовская 23.

Шпрунгъ Э. Крещ. 14.
См. электро-технич. конторы.

Кавказскія издѣлія.

Бибешъ М. Я. Крещ. 16.
Мохсинъ А. К. Крещ. 14.

Каменный уголь.

Бланкманъ М. М. Вокз. 15.
Бобровъ Г. И. Бульон. 10.
Бѣлокренецкій И. И. Меринг. 7.

Бялоскорскій Ф. М. Жит. 5.
Вархаловскій и К⁰ Крещ. 5.
Вургафтъ Я. Б. Бул. 7.
Гуцо Лозинскій Инстит. 16.
Горячевъ и Бѣлецкій Прорѣз. 14.
Гребень Г. Н. Крещ. 34.
Десслеръ Ф. Инстит. 14.
Добрушкинъ Б. Бульв. 63.
Крушевскій І. Фундукл. 32.
Левинъ І. Пушк. 37.

Лейбовичъ Степановск. 2-6.
Лозинскій В. М. и С-ья.,
Фунд. 32.

Матусовскій К. Н., Прор. 1.
Гольденбергъ Фунд. 32.
«Продуголь», Б. Бул. 10.
Пржесмыцкій А. В. Крещ. 48.
Сѣдлецкій Б. конт. Крещ. 29.
Шварценбергеръ Ф. О., М.-
Васил. 12.

Шварцъ А. М. Брес.-Литов.
шоссе 5.

Шпрунгъ Э., Крещ. 14.

Корболинеумъ.

Понлавскій В. Соф. 3.
Горовицъ Крещ. 14.
Клигманъ М. Г. Алекс. 45.
Миллеръ И. К. Боричевъ
токъ 35 с. д.

Шокальскій Ф. М. Прор. 2/4.
Шпрунгъ Э., Крещ. 14.
Шуккертъ и К⁰, Пушк. 6.

Каретныя мастерскія.

Борисенкоъ П. Е. Басс. 10.
Вегера Г. П. Б.-Васил. 71.
Винарскій Ш. Бр.-Лит. ш. 50.
Кондрацкій Ф. С. Тверск. 27.
Коленичъ, Б.-Васил. 71.

Кружикъ І. А. Вознес. сп. 31.
Масалитинъ Н. Ф. Крещ. 9.
Маслюченко, Златоуст. 7.
Милянскій С. Я. Виноград,
проул. 6.

Павловскій Виногр. пр. 2.
Пиотровскіе Бр., Спасс. 11.
Рубашевскій Е. Р., Жил. 6.
Чабаненко С., Б.-Васил. 61.

Картины.

«Гросманъ и Кнебель» Б.-Влад. 53.
т. 3646.

Губановъ П. К. Конст. 1.
Гудшонъ, Никол. 2.
Дитрихъ К. Фунд. 8.
Маіорова О. А. Думс. пл. 3.
Московскій магаз. Гост. дв.
Наголкина насл. Гост. дв. 54.
Прокоповичъ А. М. Прор. 19.
Старина и Роскошь. Крещ. 36.
Сытинъ П. Д., Гост. дв. 50.
«Сѣверъ», Проразн. 13.
Шпрингборнъ Фунд. 8.

Каучуковыя штемпеля.

Бурштейнъ Х. Ю. Влад. 49.
Вядро А. М. Театральн. 10.
Глезеръ, Думск. пл. 3.
М. А. Зайцевъ. Прорѣзн. 12.
Каплунъ Я. С. Михайловск. 2.
Розетъ П. М. Б.-Васил. 1.
Френкель, Крещ. 10.
Чертовъ В. Крещат. 5.
Шульцъ и Шоберъ, Крещ. 5.
Шульцъ Г. Кузнечная 53.

Кассы несгораемая и контрольн.

Долинскій В. Л. Крещ. 22.
Гагенъ Т. П. Крещ. 15.

Фабрика

Несгораемыхъ Кассъ

В. Ф. Журавлева.

Кіевъ, Прорѣзная № 17.

Звѣржховскій Б.-Вас. 77. и
Крещ. 14.

Маевскій Ю. Крещ. 11.
«Саламандра» Крещат. 8.

Нафли и изразцы.

Андржеіовскій І. А. Инст. 8.
Вейцковскаго І. В. Наб.-
Крещ. 17.

Доугласъ И. Я. Б.-Вас. 27.
Ковальскій В. Н.-Юрков. 47.

«Конкуренція» Почаевск. 5.
Рабиновичъ М. Ш. Наб.-
Крещ. 15. тел. 2251.

Кордемонъ М. М. Н.-Крещ. 14
Сѣнинъ М. С. Бул.-Кудр. 7.

Хургинъ Д. и Верозубъ Д. Н.-Кр.
9/21. т. 2140.

«Энергія», Н.-Крещат. 16.
Торклеръ Э. Г. Крещ. 20.

Керосинъ и Минераль- ныя масла.

Гребень Г. Н., Крещ. 34.
Дижуръ З. А., Б.-Бульв. 83.
Каганъ Х. Н., Б.-Вас. 139.

Левъ Л. А. Б.-Васил. 139.
«Мазутъ», Песчаный пр. 1.

Маркульевы бр. и Кенинъ
Б.-Бульв. 71.

«Нефть», Рус. т-во Б.-Вас. 182

Бр. Нобель, Никол. 2, скл.
Бр.-Литовск. шоссе 1.

Кефиръ и Кумысь.

Бѣлаковскій Я. П., д-ра,
Безаковск. 20.

Гинзбургъ, Кузнечнаѣ 20.
«Лактобациллинъ», Влад. 43.

«Лякъ» Жилианская 106.
Ягудовъ Э., Александр. 18.

Кирпичъ.

(Склады).

Бергенгеймъ Э. Э., Прор. 10.
(огнеупорн. кирпичъ).

Винарь Ю. Л., Б.-Васил. 47.
Гарцманъ А. М. Н.-Крещ.
прот. д. 22 и 14.

Вирозубъ Э. Б., уг. Спасск.
и Н.-Крещ.

Доугласъ И. Я., Пушк. 21.
Кирьяновъ В. И. бер. Днѣпра.

Кордемонъ М. М. Н. Крещ. 14.
Мозговой П. Ф., бер. Днѣпра.

Рабиновичъ М. Ш. Н.-Крещ.
15. тел. 2251.

Снѣжко П. А., бер. Днѣпра.
Сѣнинъ М. С. (огнеуп.-кирпичъ)

Хелемскій С. М. бер. Днѣпра.
Чернояровъ Л. П., бер. Днѣ-

пра.

Клеенка.

Дергаченко Г. Т., Крещ. пл. 2.
Лавидусъ Д. В., Крещ. 50.

Митавскія клеенки, В.-Вал. 30
Проводникъ, Крещатикъ 23.

Т-во Ф. Редавей и К^о. Крещ. 5
Септеръ К. с К^о Крещ. 40.

Клише.

«Графикъ», Софійевск. 7.
Кульженко С. В. Пушк. 4.

Линчевскій А. В. Крещ. 48.
Лубковскій Фунд. 19.
Макаровъ Н., Думс. пл. 3.
Тарасевичъ Н. Фунд. 18.

Книжные магазины и склады.

Книжный магазинъ

М. Е. Бабаева.

Кіевъ, Фундуклеев. № 29.

Книги и ноты по всѣмъ
отраслямъ знаній; учеб-
ники беллетристики, на-
ручныя и книги иност-
ранныя.

Бражниковъ Н. Я. Львов. 1.
«Букинисть», Александр. 44.
Гаригинъ П. И., Крещ. 56.
«Гросманъ и Кнебель» Владимір-
ская 53.
Гольдфайнъ М. Х. (евр. кн.)
Межигорс. 22. и Б.-Вас. 43
Губановъ Т. А., Конст. 1 и
Гостин. рядъ 2.
Дошкольное Воспит. (дѣтск.)
Прор. 2.

Идзиковскій В., Крещ. 35.
Идзиковскій Л., Крещ. 29.
Югансонъ Н. Ф. Крещ. 41.
Квасниковъ П. Я., Фунд. 22.
«Книга», Прорѣзн. 16.
«Книгарня», Безаковск. 8.
Семинаскаго Фунд. 26, во фл.
«Культура» Никол. 6.
«Литер-наук. Вѣстникъ» Фунд. 12.
Лапцкій Я. П. Фунд. 12.
Любченко Бр. Фунд. 2.
«Наука», Влад. 14.
Никитинъ Фунд. 16 и 24.
Новицкій Б. П. Алек. 30.
Овчинниковъ В. П. уг. М.-Бл.
и Стенан.
«Образованіе», Алек. 38.

Оглоблинъ Н. Я. Крещ. 33.
Пенкинъ Влад. 53.
Плаховъ П. И. (военно-кн).
Моск. 17.
Просьяниченко В. А. Фунд. 6.
и Влад. 25.
Розовъ П. А. Фунд. 8.

КОНТРАГЕНСТВО

А. С. Суворина и К-о.

Кіевъ, вокзалъ 1-го кл.
Завѣд. ПИЖКОВЪ. А. К.
Гл. кон. Москва, Тверская
д. Бахрушина, кв. 119;
Упр. дѣл. Ефремовъ А. И.

Сытинъ П. Д. т-во гостин-
дворъ 50.
«Трудъ», Фунд. 8.
Крамница «Час». Влад. 48.
Череповскій Е. П. Фунд. 4.
Шепе Е. В. Никол. 9.
Шефтель Я. Г. (евр). Ярослав-
лавская 17.
«Школьный другъ», Бульв.-
Кудрявск. 7.
Якубовскій А. Н. Б.-Под. 29.

Книжные лавки.

Братства Св. Владиміра. у
Софіев. Собора и Мих.
монастыря.
Ждановъ Н. П. у Никольск.
монастыря.
Кіево-Печер. Лавры, Лавра.
Лукьяновск. народн. домъ
Ст. Житом. 3.
Наголкина насл. Гостинный
Двор. 54.
Рогульскій К. Никольск. 17.

Ковры.

Берешъ М. Я. Крещ. 14.
Берестовскій А. В. Крещ. 38.
Болдинъ Н. И. Алек. 46.

Котляровъ и Черноголовкинъ
Крещ. 36.
Людмеръ Крещ. 31.
Пеховичъ Алек. пл. 1.
Слинко А. П. и К⁰ т. д. Кре-
щатицъ 30, Карав. 2.
(Дѣло) в Галицк. базаръ
уг. Б.-Кудрявск.
Спеціальный маг. Крещ. 11.
Шварцманъ И. Алек. пл. с. д.

Кожа и кожевенные товары.

Айзенштейнъ Н. Л. Яросл. 10.
Бѣлоградскій М. Львовс. 10.
Галинскій Ш. А. Б.-Бульв. 1.
Кобець Вас. Пріорка, дача
Бернера.
Кобець Бр. А. и В. Курен.
Кожен. нр. 16, магазинъ
Констант. 2.
Ланидусъ Д. Г. Крещ. 50.
Лукинъ Л. С. Безак. 23.
Максимовъ И. В. и Подольско
Межигорск. 10.
Мандзавино П. Р. Яросл. 28.
Рабиновичъ М. Б.-Вас 1—3.
Сентеръ К. и Ко, Крещ. 40.
Соколовскіе бр. Констан. 2.
Финкельштейнъ Э. Г. Куз-
нечная 38.
Фроловъ А. Я. Андр. сп. 2.
Хацетъ Е. Г. Бесар. баз.
Шенелянскій А. Л. Злато-
устовск. 2.

Шестаковъ А. В. М.-Жит. 1.

Коксъ и антрацитъ.

См. Камен. уголь.

Колбасныя фабрики и заведенія.

Аристарховъ М. Д. Бас. 12.
Бульонъ К. И. Дмитр. 14.
Бѣлещукъ А. М. дачн. лин. 7.
соб. домъ.

Гейнце О. Р. Кадет. шос. 20.
Гольдбергъ Ц. М. Меж. 13.
еврейск.
Каревского Г. Н. Бр. Литовск.
шоссе 34.
Кечкеръ Х. М. еврейск. Н-
Валь 27.
Круглъ В. Н.-Валь 37. евр.
Круглъ Э. Н.-Вал. 29.
Ницкій Л. М. В.-Валь 4.
Собченко А. М. Б.-Вас. 107.
Савенко Н. Ф. Бульв. 52.

Колбасные магазины.

Аристарховъ М. Д. Крещ. 47.
Фунд. 3. Бас. 12. и Алек-
сандровск. 97.
Бульонъ К. И. Крещат. 28,
Влад. 16 и 53. Б.-Василь.
112, 54 и 48, Фунд. 20.
Дмитріев. 41, Рейтерск.
45, Бульв. Кудр. 9, Мих.
13, Соф. 3. Кузнечн. 99,
Безаков. 15. Б.-Бульв. 28.
Кроншевскаго П. Г. Брестъ-
Лит. шосе 68, тел. 33-92
Бальбони А. Фунд. 40.
Бужинскій Г. Н. Прор. 30.
Бѣлещукъ А. М. Дачн. лин. 7.
Гейнце О. Ф. Брещат, 37,
Галиц. баз. Дмит. 20, и 5.
Гольдбергъ Л. М. (евр). Б.-
Васил. 21. Б.-Валь 34.
Горенштейнъ В. А. Н.-Валь 33
Кечкеръ Х. М. Б.-Вас. 21.
Каревскій Бр.-Лит. шос. 34.
Кочаковскій И. Нестр. 36.
Кроншевскій П. Г. Б.-Доро-
гож. 2 и при фабр.
Лизель, Крещ. 17.
Ницкій Л. М. Б.-Вас. 72.
„С.-Петербургск. колб.“ Про-
рѣзн. 14, Б.-Вас. 48. и
Михайл. 11.
Поллакъ Ф. И. Б.-Вас. 22.
Савенко И. Б.-Вас. 102.

Сорокинъ П. Н. Фун. уг. Нест.
Собченко А. М. Фундук. 10.
Лютерянск. 1, Б.-Подв. 7.
и Бесараб. 5.
Шейнина, Н.-Валь 37.
Шепелева И. Степан. 8.
Янковскій Фунд. 3.

Колеса.

Акц. О-во Сормово». Пуш-
кинск. 28.
Ивановъ Б.-Вас. 156.
Лысенко П. Вознес. Сп. 31.
Михайловскій Ѡ. О. Крещ. 45.
Михайловъ Бульонск. 66.
Москаленко Митроф. 31.
Овручъ К. Златоуст. 54.
Олейниковъ М. С. Юрк. 20.
Поплавскій П. С. Б.-Вас. 16.
Стахорскій Ф. К. Вознесен.
сп. 39.
Сусъ Д. Наб.-Лыб. 31.
Шварцъ П. Б. Б.-Вас. 37.
Ферманъ Б.-Васильк. 25.

Колокола.

Дитятина О. Г. Борисог. 14.
Невъжинъ Д. Н. Моск. зав.
кол. Спасская 32.
Фоломинъ М. В. Алекс. 97.
Южн-руское Т-во, Ильин-
ская 14/16 и Алекс. 40,
тел. 2004.

Коммис. посредн. конт. для найма Служащ. и прислуги.

Артель Бирж. 1-ая Без. 18,
тел. 651.
Артель Бирж. 2-ая Без. 21,
тел. 1295.
Артель 1-ая комисіон. Соф. 6.
Артель Слава, Крещ. 11.

Бѣлянскій А. И. Влад. 49.
„Бюро Труда“ Рим-катол.
благ. общ. Михайл. 7.
Вендель Крещ. 52.
„Домъ Трудолюбія“ Гог. 39.
Жилианскій П. А. Фунд. 22.
Заремба Ѡ. Ѡ. М.-Влад. 12.
О-во трудов. Помощи для
интел. женщ. М.-Жит. 6.
Рой Е. И. Влад. 39.
„Удобство“ Прорѣзн. 18.
Фонъ-Толь, М.-Житом. 11/5.

Кондитерскія.

Абрикосова С-ья Крещ. 27.
Андреевъ Н. Крещ. 30.
Зиваль Влад. 55.
Василевскаго Дмитр. 42.
Валентинъ Ефимовъ и Сын.
Б.-Житом. 6.
„Валентинъ Ефимовъ, Фун-
дукл. 3, Б.-Вас. 3.
Г. Г. Данельчикъ и Н-о. Б.-
Васильк. 21.
«Викторія». Н.-Валь 19.
Жоржъ Крещ. 28.
Зиваль Б.-Влад. 23.
Каравайчукъ Прорѣзн. 17.
Комаровскій граф. Э. Кре-
щатикъ 19.
«Маркизь». Владим. 39-30.
Окулишь Ю. Безак. 18.
Павлова С. В. Андреев. 12.
Сіу А. и Ко. Александр. 93.
Семадени Б. А. Крещат. 15.
Б.-Васильк. 12. тел. 1.
Фастовскій Я. Н.-Валь 23.
Фастовскій Бр. Хорев. 1.
«Украинская». Дмитр. 12.
Франсуа, Фунд. 4. и 17.
Шедель. Крещ. 8-48. Фун-
дукл. 92 и Влад. 89.
«Энергія» Подоль Н.-Вал. 29.
Янъ Фрузинскій Никол. 2 ч.
А также см. булон.

Консервы фрукт.

- Зыковъ С. В.-Валь 80.
Кихно Т. О. Приорга.
Бр. М. и И. Суворовы. В.-
Валь 22.
Савенко Н. Н. Приорка.
Шульцъ и Шоберъ Крещ. 5.

Конторы техническія.

См. технич. конторы.

Конфеты.

- Абрикосова Сыновья Крещатикъ 27.
«Горовиць И». Притиско-
Никольская 3.
«Валентинъ Ефимовъ». Фун-
дук. 1. и 44, Б.-Вас. 3.
Ефимовъ В. и Сынъ. Б.-
Житомирская 6.
Жоржъ Крещатикъ 28.
Звѣзда. В.-Валь 24.
Гр. Комаровскій Крещ. 19.
«Надежда», Н.-Валь 17.
«Маркизь». Владимир. 39.
Франсуа. Фундукл. 4, 17.
Семадени Крещатикъ 15 и
Б.-Васильков. 12.
Сіу и Ко. Александр. 93.
Фастовскій П. Р. Хорев. 1.
Шикъ Г. И. В.-Валь 20.
Штраймъ С. А. Констан. 12.
«Энергія» Н.-Валь 29.
Янъ Фрузинскій Никол. 2.

Корзины.

- Гавель Я. Безак. 13. Фаб-
рика Безаковск. 27.
Гехтманъ Констант. 12.
Дергаченко Г. Т. Крещ. пл. 2.
Каганъ Х. В.-Валь 22.

Патронать слѣпныхъ Нико-
льская 16.

- Рацупльскій Я. М. Костан. 4.
Струдовскій З. П. В.-Вал. 30.
Черведкій З. М. Б.-Токъ 39.

Коробочныя и футляр- ныя заведенія.

- Артель 1-я. Фундук. 16-19.
Артель 2-я, Крещатикъ 35.
Добржанскій Костельная 9.
Домъ Трудолюбія. Гогол. 39.
Кушнеревъ, Владимир. 42.
Никитина И. Ф. Б.-Васил. 10.
Овчарекъ, Крещат. 29.
Оливье Р. Крещ. 38.
Шилянскій Я. Г. Прорѣзн. 3.
Шестаковъ А. В. Мало-Жито-
мирск. 1. (фанерн. короб.).

Корсеты.

- Алексисъ Е. Владимир. 40.
Альшинецкій Н. Б. Прор. 8.
Бергонье Э. Крещат. 28.
Бланкъ Э. Л. Б.-Васильк. 17.
Бѣлоусова, Софійевская 10.
Vandernstraten F., Пушк. 8.
Графъ Э. Л. Б.-Бульв. 30.
М-те Дюпонъ. М.-Благов. 29.
Дютоа П. и К^о. фабр. Тимо-
феевская 12.
Кубальская П. Б.-Васил. 66.
Мазуркевичъ, М.-Благов. 98.
«Мари» Крещатикъ 52.
Метельникова. Николаев. 11.
Никольская М. С. Крещ. 39.
М-ме Ольга. Театральн. 10.
Петрова М-ме Михайл. 4.
Поль-Мари, Лютер. 3.
Презентъ Пушкинская 10.
Франсинъ Крещатикъ 5.
М-ме Францишка. Фунд. 33.
М-ме Эльга. Лютеранск. 6.
Юдицкая. Прорѣзн. 16.

Косметич. и парфюмерн. товары.

- Алексисъ Б.-Владим. 40.
 Альтманъ А. Б. Безаков. 4.
 Гершманъ Р. М. Прорѣзн. 2.
 Дергаченко Г. Т. Крещ. пл. 2.
 Кіевск. парфюмерн. лабор.
 Крещ. пл. 3. Крещ. 1.
 Лебедевой Е. Х. Фундук. 10.
 «Парацельсъ». Андр. сп. 10.
 Пиллеръ Хорева 23.
 Рожкова И. Крещ. 31.
 Т-во Свѣда и Миллеръ Крещатикъ 29.
 Сіу А. и К^о. Александр. 93.
Юротатъ Безаковск. 14.
 (См. аптекар. магазины).

Костюмы маскарадные.

- Лейфертъ Бр. Фундукл. 29.
 Ольга М-ме Театральн. 10.

Котельныя заведенія.

- Врандъ Ф. Ф. акціон. о-во.
 (зав.). ст. Фастовъ.
Огринчукъ Н. С., (заводъ)
 Межигорск. 75.
 Пауль Ф. Ф. (заводъ) Пред-
 славинская 35.
 Сукъ Г. В. Кузнечная 56.
 Трудъ М. Н. Шейнбаума.
 Кириллов. 71. т. 2538.

Котлы паровые.

- См. машиностроит. заводы
 и технич. конт.

К о ф е.

- Де-Ноццолини С. П. Прор. 3.
 Комаровъ Ф. И. Крещ. 48.
 «Комиссіонеръ». Фундук. 8.
 Кузьмичевъ Т-во Прорѣзн. 2.
 «Плутонъ» Николаевская 4.

А. Птачекъ

фабр. Шулявскія дачи.

Кофейни.

- Варшавская, Анвенк. 1.
 „Grand Kafe“ Думск. пл. 3.
 „Европейской гостин.“, Кре-
 шатикъ 2.
 Жоржъ, Крещатикъ 28.
 „На паяхъ“, Фундукл. 5.
 „Кіевская“, Фундукл. 3.
 Гр. Коморовской Крещ. 19.
 „Континенталь“, Никол. 5.
 „Краковская“, Б.-Вас. 10.
 „Лифляндская“, Б.-Влад. 47.
 „Метрополь“, Крещат. 1.
 Семадени, Крещ. 15. и Б.-Ва-
 сильковская 12.
 Франсуа, Фундук. 4. и Фун-
 дуклеевская 17.
 „Центральная молочная“,
 Крещат. 33.

Красильни и химическая чистка.

- Абарбанель Л. Фундукл. 29.
 Богацкій, Святосл. 2.
 Глинка Б. И. Владим. 43.
 Детерингъ, Крещ. 48. и 3.
 Б.-Васильковск. 60 и 16.
 Александр. 69 и Кирил-
 ловская 74.
 Зайцева Г. К. Прор. 2.
 Крастынь І. Ф. В.-Подв. 9.
 и М.-Владим. 76.
 Лисовская А. К. Влад. 43.
 Фунд. 5, Прор. 21.
 „Ліонская“, Карав. 4.
 Львовская 17.
 Маріи Феликсовны, Мих. 3.
 Мошинскій І. Соф. 19.
 Никитинъ И. В. Б.-Вас. 14

Новаковскій Т. С. Б.-Под-
вальная 24.

„Парижская“, Б.-Жит. 6.

Акц. О-во 1-ой Киевской Пар-
ровой Механ. прачешной
паров. красильни и хи-
мич. частки Дмитр. 87,
тел. 1563. Отдѣленія: Б.-
Васильк. 24. Б.-Владим.
38, Михайл. 2, Б.-Подв. 6.
Межигор. 19.

Райсь Фундук. 45.

„Рижская“, Б.-Бульв. 61.

Румянцевъ, Дмитріевск. 5 и
Б.-Житом. 38.

Свитечь П. Б. Б.-Куд. 41. и
45, Б.-Житом. 31 и Б.-
Дорог. 2.

Краски.

Бухъ С. Б. Н.-Валъ 29.

Вогданскій Ф. Б.-Бул. 45.

Вепринскій Ш. Г. Конст. 13.

Вургафъ Я. М. „Ринолишъ“
Б.-Бульв. 7.

Геренштейнъ Ш. Б. В.-
Валъ 18.

Крамковъ М. Т. Б.-Васильк.
123 и Жилия. 3.

Кречмеръ . . . Б. Кирил. 39,
фабрика маг. Крещ. 7.

Мидлеръ Б. С. Жилияск. 36,
фабрика: магазинъ: Фун-
дуклеевская 3. Б.-Васил.
39, Львовск. пл. 10 и Б.-
Кудрявская 51.

Миллеръ П. К. Фабрика Бор-
ричевъ токъ 35, соб. т.
тел. 2071. Магазины:
Александровск. пл. здан.
Братск. монаст., Фунд. 8.
Форев. 2, Думская пл. 4.
Дмитріевская 18.

„Московскій магазинъ“, Б.-
Васильковская. 11.

Неровнъ Фунд. 3

Осовецкій И. С. Крещ. 12.

Пальчевскій А. Г. Алек. пл. 6

Пржесмыцкій А. В. Крещ. 48

Процюкъ Д. С. Б.-Дорого

жицк. 6. Брестъ-Литов-
ское шоссе 11.

Тропиновы Бр. М.-Жит. 40.
и Биб.-Бульв. 60.

Фридманъ Б. А. Н.-Валъ. 35.

Черновець, Б.-Вас. 126.

Шварцеръ Я. Ш. фабр. Б.-
Дорогожиц. 12.

Эльяшевичъ К. Межиг. 8.

Кровати и матрацы.

Бѣлкинъ П. Гостин. дворъ.

Гохбанъ Э. Кирил. 10.

Заксъ І. Прор. 13. Алек. 36.

Заксъ Э. Б.-Васил. 17.

Карловъ Я. Евтушенко Ф.
Б.-Васил. 23.

Кимаеръ І. Никол. 13.

Конъ Я. и І. Крещ. 14.

Левъ І. П. Жилия. 116.

Литвиновъ В. Б.-Вас. 21.

Миллеръ Р. Жилия. 24.

Логовинскій Б. Д. Хорев. 4

Целнскій К. Никол. 4.

Также см. мебельн. магаз.

Кружева.

Ильшинъ А. Крещ. 29

Рожкова П. Крещ. 31.

Тимашевъ М. и Ко. Крещ. 38

Федоровъ А. Крещ. 31.

Кузнечные заведенія.

Канскій Ф. Брест-Литовск
шоссе 15.

Кузница О-ва Покровит. жи-
вотн. Заводск. 18.

Кузница Киевскаго Вольно-
жарнаго О-ва, Б.-Кие. 18.

2-го Конно-Горнаго Дивизиона, Московская 7.
 Матковский А. Моск. 28.
 Новакъ Н. Х. Б.-Вас. 155.
 Середа, Прозоровск. 23.
 Цехеръ. Вознес. сп. 3.

Кульки.

Бѣлкинъ, В.-Валь балаганъ.
 Домъ трудолюбія Голол. 39.

Сломанскій Ю. Н. уг. Наб.
 Крещ. и Ильинск. соб. д.
 тел. 2141.

Кустарныя издѣлія.

Выст. баз. „К. О-ва куст. издѣлій Никол. 10.
 Калугинъ С. Л. Конст. 3.
 „Московскій магазинъ“ Б.-Васильковск. 64.
 „Ручной Трудъ“, Б.-Вас. 4.

Лакъ.

(Смотр. краски).

Лампы.

Апшисъ С. М. (мастерская).
 Ярославская 8.
 Блувштейнъ М. (маст.), Дмитриевская 15.
 Ивановъ Н. И. Крещ. 48.
 Карловъ и Евтушенко Б.-Васильк. 23.
 „Манзонъ“, Александров. 38.
 Новиковъ Н. П. Крещ. 38.
 Фіалко А. А. Крещ. 29.
 Черняковъ, Б.-Васильк. 129.
 Яницкій Ф. Крещатикъ 48.
 См. посудн. магазины

Линолеумъ.

Ольшевичъ и Кернъ Крещатикъ 5.

«Проводникъ» Т-во Крещ. 23.
 и 25.

Реддавей Ф. Крещ. 5. т. 497.
 Сеитеръ К. и Ко. Крещ. 40.

Лодки.

Ольшевичъ и Кернъ Крещ. 5.
 Осиневичъ В.-Вас. 136. мот. л.
 Христ. Кактинъ Крещ. 50.
 Саковскій В. А. Кириллов. 76.

Локомобили.

Альтшиллеръ А. Крещ. 33.
 „Артуръ Копель.“ Фунд. 24.
 Басевичъ Е. А. Крещат. 3.
 Вольфъ Р. Пушкин. 5.
 Генри Смитъ Институтск. 4.
 Долинскій А. Крещ. 22.
 Мальцевск. заводъ Набер.-Крещатик. 8.
 Ольшевичъ и Кернъ Крещ. 5.
 «Работникъ» Николаев. 11.
 Прокупецъ Безаковск. 31.
 Фильвертъ и Дѣдина, Лютеранская 2.
 Южно-Русскій Землед. Синд. Бульварная 9, т. 307.

Лыжи.

Браиловскій Л. Б.-Кудр. 38-а.
 Ортъ. Прор. 14.
 «Спортъ» Крещатикъ 45.

Лѣсной матеріаль.

Бернштейнъ П. Я. Ярославская 52.
 Геренротъ С. А. и Шустерманъ М. А. Б.-Бульв. 7.
 Дубинкій Наб.-Крещ. 11.
 Каганскій В. И. Н.-Кр. 11.
 Красовскій В. И. Б.-Дорогожицкая 44-б.
 Левинскій Н.-Крещ. 46 и 47

- Литошенко Н.-Крещ. прот.
дома 26.
Маяць и Ко. Наб.-Крещат.
противъ дома 24.
Мордереръ М. I. Наб.-Кре-
щатик. ул. уч. 45.
Нимецъ С. М. Наб.-Крещ. 50.
Нелешенко Л. Наб.-Крещат.
противъ дома 28.
Порховникъ Б. Жилинск. 45.
Файбишенко А. X. Н.-Крещ.
противъ дома. 26.
Файбишенко X. Б. Бульв. 65.
Шахновичъ Б. Наб.-Крещ.
противъ дома Брика.
Шварцеръ П. III. Лѣсная пл.
телеф. 1854.

Малярныя заведенія.

- Аусеклисъ П. Владим. 87.
Вайдингеръ Жилин. 90.
Гринбергъ М. Александр. 75.
Клигерманъ М. Л. Прор. 25.
Мандельманъ М. Жилин. 142.
Мильманъ Ф. Г. Михай-
ловскій пр. 4.
Нейманъ Э. Ярославск. 19.
Орловъ Л. Юрковск. 38.
Финкельштейнъ Я. Жи-
лянская 13.
Шмидтъ Рогнединск. 3.
Эйнгорнъ М.-Васильков. 26.

Мануфактурные магази- ны и склады.

- Абрамовичъ Бураковскій и
Соловьевъ. Гост. ряд. 27.
Алексенко Д. Прорѣзная 2.
Аскельрудъ Я. С. Прор. 7.
Васовъ, Александр. 46.
Биндасовъ П. М. Гост. дв. 28.
Богородско - Глуховская ма-
нуф. Гост. дв. 6, 7 и 8.
Бо-Мондъ». Прорѣзн. 19 и
Думская пл. 3.

- Бонъ-Марше. Прорѣзн. 7.
Водинъ Н. И. Алекс. 46.
Борисовъ П. М. Гост. дв. 43.
Быковцова М. Е. Крещ. 58.
Бяликъ З. Ю. Ярославск. 2.
Быкъ Р. Б.-Васильков. 66.
«Версаль», Прорѣзная 19.
«Вѣнскій» маг. Межигор. 7.
Зидьберманъ, Алекс. нл. 2.
Гиллеръ Д. М. Алекс. пл. 10.
Годикъ И. М. Домъ братс-
каго монастыря.
Горенштейнъ Бр. Констан-
тиновская 1.
«Де Лионъ» Жилинск. 12/14.
Дунаева наслѣдн. Братск. 16.
«Жако» Крещатикъ 42.
«Карно». Думская площ. 3.
и Константиновск. 3.
Коноваловъ И. Алекс. пл. 2.
Коншинъ Н. Н. Алексан. пл.
домъ Фролова.
Костенко и Титаренко Про-
рѣзная 1.
Котляровъ и Черноголов-
кинъ Крещатикъ 36.
Бр. Н. и. М. Лепейко. Кре-
щат. 40. Львовск. 5.
«Лувръ» Александр. 69.
Людмеръ и С-вя Крещ. 31.
Люсинъ и Ко. Крещ. 14.
Малина В. Ф. Гостинный
рядъ 43.
Миндольская П. и И. Бака-
кинъ Межигорск. 2.
Модный Крещ. 52.
Ваховскій и Гребень Але-
ксандровская 97.
Морозовъ С. Сынъ и Ко.
Прит. Никольская. уг.
Фроловск. с. д.
Морозова З. С. и Ко. Гост
дворъ 10.
Окладчикъ М. О. Крещ. пл. 1
Петровъ Н. Ф. Б.-Василь-
ковская 12.
Пеховичъ и Сынъ Алекс. 46.

- Буковинскій и Дыаковскій
Крещатикъ 5.
Волкенштейнъ А. и С-ья,
Александр. 45, т. 2054.
Вольфъ. Пушкинская 6.
Гипекъ О. А. Крещ. 56.
Гретеръ, конт. Б.-Бул. пр. Без.
зав. на Шульцкѣ т. 83.
Гуссъ М. А. Николаевск. 11.
«Дитировскій» Глубочица 3.
Юнъ I. Пушкинская 12.
Кембель В. Пушкинская 3.
Ладыженскій И. А. Биби-
Бульваръ 46.
Лангензиенъ и Ко. Крещ. 5.
Михайловскій О. О. Крещ. 45.
Ортвейнъ, Карасинскій и К⁰.
Музыкальн. пр. 1, т. 211.
Ольшевичъ и Кернъ Крещ. 5.
«Пауль Ф. Ф.», Предслав. 35.
Попельскій В. Прор. 2.
Розенфельдъ Б. Б. Крещ. 3,
тел. 1405 предст. зав.
«Прогрессъ».
Ржонсницкій К. Р., Гимн. 1,
«Сормово», акціонерн. о-во,
Лютеран. 2.
«Сумскіе машиностроитель-
ные заводы», Алек. 45.
Феляуэръ Г., Прозоровск. 9.
Фицнеръ и Гаунеръ, Пуш. 11.
Шиманскій М. К., В.-Дорого-
жицкая 28.
Шмидтъ О. Ф. и К⁰, Нико-
лаевская 6.
Шоръ Б. М., Николаевск. 9.
Шульцъ А. Г., Фундукл. 30.
Южно-Русскій машино-стро-
ительный заводъ, Жи-
лянская 107.
Южно-русскій металлургич.
Крещатикъ 12.
Южно-Русскій Земледѣльч. Синдикатъ.
Бульварная 9.

Машины земледѣл. и сельскохозяйственныя.

См. землед. машин. и оруд.

Машины подъемныя.

Т-во Ж. Блокъ. Фундукл. 32,
тел. 4 36.

Машины для пивоварен. завод.

Бартъ Э., Николаевская 3.
Э. Грейфе и К⁰, В.-Кудряв.
83а.
«Пауль Ф. Ф.», Предслав. 35.
Шульцъ и Шоберъ, Крещ. 5.

Машины мельничныя.

См. Мельничн. машины.

Машины паровыя.

Артуръ Коппель акціонер. о-во,
Фундуклеевск. 24.
Васевичъ Е. А. Крещат. 6.
«Волна» к-ра, Александр. 47.
Вюрглеръ бр. К. и А. Крещ. 3.
Ладыженскій И. А. инж. Б.-
Бульваръ 46-6.
Ольшевичъ и Кернъ Крещ. 5.
Ортвейнъ, Карасинскій и К⁰,
Музыкальн. пр. 1.
Попельскій В. Прор. 2.
Шуруповъ Лют. 2.
Шуккертъ и К⁰, Пушкин. 6.
Шульцъ А. Г., Фундукл. 30.
Шульцъ и Шоберъ. Крещ. 5.

Машины пишушія.

Т-во Ж. Блокъ. Фундуклеев.
32, тел. 4-36.
Гагенъ Т. И. Крещат. 15.
Лильге Бр. Пушкинск. 5.
Мазченко Н. И. Крещат. 48.
Невъровичъ Г. Д. Фундукл. 12.
Петровъ П. Прорѣзная 15.
Торклеръ Э. Крещ. 20.

Ундервудъ, Крещ. 39.
Шульцъ и Шоберъ. Крещ. 5.
тел. 27-84.
Шевченко С. (починка) Фун-
дуклеевская 20.

Машины счетныя.

Т-во Ж. Блокъ. Фундукл. 32,
тел. 4-36.
Гагенъ Т-во Крещатикъ 15.

Машины швейныя.

Бень Х. (маст.), Михайл. 10.
Блокъ Ж. Фундукл. 32.
Зіоло Ф. Б.-Васильковск. 34.
Каминскій, Проръзная 2.
Компанія Зингеръ Крещ. 46.
Куровскій П. Д. Б.-Вас. 23.
Левковскій Я. С., Б.-Ва-
сильковск. 83.
Мандельштамъ М. С. Биб.-
Бульв. 65.
Москверъ Х. Р. (маст.). Хо-
ревая 30.
«Прима», Б.-Васильк. 11.
«Стрѣла», Фундукл. 10.
Торклеръ Э. Крещатикъ. 20.

Машины электрот.

Басевичъ Е. А. Крещ. 6.

Мебель.

Барвенко В. И. Б.-Васил. 9.
Гардтъ А. Г. Анненков. 3.
Гончаренко Ф. И. Б.-Васил. 1.
Кимаеръ І. І. Николаев. 13.
Конъ Я. и І. Крещатик. 14.
Александр. пл. 4, и Яро-
славск. 52.
Котовичъ С. и А. Б.-Вас. 10.
Куцый Ш., Деміевка, Базар-
ная пл. с. д.
Кучерявенко П. П. Карав. 2.
Литвинчукъ У. М. Н.-Чик. 1.

Лѣсникъ В. Я. Алекс. пл. 4.
Мачунскій К. К. (маст.) Фуд-
дуклеевск. 48.
«Московск. маг.» Гост. дворъ
Осадчій А. Б.-Васильк. 5.
Пекаржъ І. Б.-Подвальн. 2.
Прицкеръ М. И. Гост. дв. 35.
Прицкеръ И., Б.-Васильк. 5.
«Свида и Миллеръ» Крещат. 29.
«С.-Петербургскій». Б.-Ва-
сильковск. 15.
«Случайныя вещи». Б.-Ва-
сильк. 27, и 12. Крещ.
Пассаждь,
«Старина и Роскошь». Кре-
щатикъ 36.
Сурдутовичъ М., Б.-Вас. 30.
Уманскій. Александр. 93.
Филимона В. Пушкин. 37.
Целинскій К. Николаевск. 4.

Медино-Хирургич. ин- струменты.

Ашъ и С-ья. Крещ. 25.
Графъ и К⁰. Крещат. 33.
«Dent». Б.-Васильк. 1—3.
«Импортъ» Бланкманъ А.
Крещат. 35.
Каммереръ Э. Ц., Крещ. 25.
Каценельсонъ Л. Г. Крещ. 25.
Клугъ Л. М. Крещ. 39.
Септеръ К. и К⁰, Крещ. 40.
Старикъ М. Крещат. 7.

Мельничныя принадлеж- ности.

Берлянтъ А. И. Никол. 10.
Волкенштейнъ А., Алекс. 45.
Зарембскіе Бр. Крещат. 22.
Ольшевичъ и Кернъ Крещ. 5
телеф. 16.
Прокупецъ А., Безак. 31.
Смитъ Г., Инетит. 4.
Феляуэръ Г. Прозоровск. 6.
Эрлангеръ А., Крещат. 9.

Мельхиор. издѣл.

- Норблинъ Бр., Бухъ и Вернеръ, Крещат. 31.
Подгурскій Э. А. Фундук. 4.
Фраже Юсифъ, Крещ. 33.
Цмѣлевъ, Крещат. 20.

Металлич. издѣл.

- Акціонерное о-во пров.-гвозд. и метал.-ткачк. издѣл., Кузнечн. 50.
Апштейнъ Т. Крещ. 2.
Вородкинъ С. Б.-Васильк. 70.
Брабець Бр. Крещ. 44.
Дехтеровъ П. Т. Крещ. 50.
Дитятинъ Ф. Г. Крещ. 25 и Александровская 46.
Дулинъ В. М. В.-Валь 6.
Карловъ и Евтушенко преем. А. А. Иванова Больш.-Васильковск. 23.
Левъ И. И. Жилианск. 116.
Манчаръ Э. и Сынъ, уг. Бе-зак. и Жилин. 23—126.
Миллеръ Р. Жилианск. 24/26.
Роллеръ П., Жилианск. 114.
«Ручной Трудъ» Крещ. 43.
Соколовскій Крещат. 41.
Дехтеровъ М. П. Т-во Ильинск. 14 и Алексан. 40.
Ф. Яницкій. Крещ. № 48.

Механическіе заводы и мастерскія.

- «Артуръ Коппель» Фунд. 24.
«Ауто» Керосин. 19.
Дашковскій. Заводская 13.
«Брандъ» Ф. Ф., акціон. о-во ст. Фастовъ.
Веллеръ Г. И. Борщаг. 158.
Гретеръ Бр.-Лит. шос.
Жолондковскій Ф. І. Поли-цейская 20.
Кеневичъ А. Еленовск. 3.

- Конопацкій А. А. Жилиан-ская 42.
Кробергъ П. Г. (зав.). Ки-рилловская 49.
«Лаборъ» маст. Крещ. 56.
Левъ И. И. Жилианск. 116.
Лангензиненъ и К^о. Креща-тикъ 5.
Млошевскій Ф. и К^о. Глубо-чица 3.
Огречукъ Н. С. Мижиг. 75.
Осиоевичъ В. Б.-Бас. 136.
Попельскій В. и Ко. Алек-сандровск. 47.
Ролеръ Жилианск. 114.
Тереховъ Б.-Васильк. 134.
«Трудъ» Шейнбаума, Кири-ловск. 71.
Сукъ Г. В. Кузн. 56.
Фицнер. В. и Гамперъ К. Акц. О-во Пушк. 116.
Шанць М. Шул. и Крещ 58.
Шеллеръ І. М. Жилианск. 6.
Шиманскій М. К. Б.-Дор. 30.

Минеральныя воды, ис-кусственныя и натурал.

Смотри воды.

Молотилки.

См. земледѣльч. машины.

Молочные продукты.

- Акутина А. В. Сырецк. 33.
Барщевскій Трехсвят. 14.
Бландовы Бр. В. и Н.-Кре-щатикъ зд. Думы.
«Бѣлоцерковская» Б.-Куд-рявск. 15, Соф. 12, Никол. пл. 1, Московск. 15, Бас-сейная 1, и Крещ. пр. 3.
«Бѣлоцерковская» (И. С. Ти-мошенко). Б.-Васил. Владимир. 32, и Рейт. 25, тел. 32.

Измайловъ К. Б.-Вас. 8. и 45.
Налюшкинъ М. М. Львов. 1.
Сегаловъ Б. Б.-Вас. 24.
Сорокинъ Н. Е. Басейн. 1.
Стробль А. В. Жилан. 27.
Хойнацкій, Б.-Вас. 60.
Шене К. Никол. 9 прокатъ
пiano.
Шустеръ и Ко, Крещ. 50.

Мука.

Баршвольскій Ш. Я. Н.-
Валь 32.
Беккерманъ З. К. Н. Валь 23.
Блиндеръ Н.-Валь 19.
„Лазарь Бродскій“ акціон.
о-во Игорев. пр. 16.
Бяликъ С. Н. В.-Валь 18.
Вассерманъ А. Н.-Валь 17.
Гостикъ-Шрайберъ А. З. В.-
Валь 20.
Гринбергъ Я. З. Жит. б. 2-5.
Гусаревичъ А. Н. Н.-Вилъ. 13.
Кельбергъ Я. П. Спасск. 36.
Коганъ Д. В. Н.-Валь 15.
Майстеръ Б.-Вас. 148.
Немировскій И. М. В.-Валь 14.
Носовъ Н. Валь 17.
Подольскій В.-Валь 8.
Поляковъ М. В.-Валь 12.
„Свида и Миллеръ“ Крещ. 29.
Смолянскій Н.- Валь 23.
Фельдманъ Д. Я. Жит. б. 8.
Хряковъ Н. Е. Галицк. баз.
2. В.-Валь 4.
Ципенюкъ Л. А. Житн. пл. 4.
Яковлевъ Н. А. Глуб. 15.

Мыло.

Баршвольскій Ш. Я. Зав.
Деміевска Складъ В.-
Валь 32.
Блувштейнъ А. С. Еленов. 2.
Зейдель А. В. Б. Дорог. 65.
Либерманъ зав. Кирил. 84.

Ратный Х. Л. зав. Митрофа-
новская 17.
Бр. Хабибулины казанск.
М.-Житомирск. 1.
Цейтлинъ С. Н.-Валь 12 и
Кирилов. 27-29.
Ципенюкъ Л. М. Обол. 33.
„Юротатъ“ М.-Благ. 239.
Яковлевичъ Н. А. Глуб. 15.

Мѣдно-литейныя и ко- тельные зав.

Аграновичъ Г. М. Меж. 24.
„Брантъ Ф. Ф.“ акц. о-во
зав. ст. Фастовъ.
Жолондковскій Ф. У. Поли-
цейская 21.
Каневскій Б. М. Б.-Вас. 60.
Каневскій Ш. Б. Б.-Вас. 72.
Кронбергъ И. Г. заводъ Ки-
рилловская 49.
Лукьяненко М. А. Львов. 13.
Вукъ Г. В. Кузн. 56. т. 27-99.
Ярославскаго В. Э. Михай-
ловская 22.

Мѣха.

Антокольскій Я. Г. Крещ. 17.

Сибиро-Восточный
мѣховой магазинъ
З. П. БЕРМАНА
Кіевъ, Софійская №. 4.
Спеціальная мастерская
по подборкѣ и окраскѣ
всевозмож. мѣх. надѣлій
Цѣны самыя умѣренныя.

Городинъ Г. Я. Крещ. 18.
зд. Думы, тел. 11-75.

Добрецовъ П. М. Мих. 17.
Каганъ М. Ш. Алекс. 97.
Канель Г. Алекс. 38.
„Коммисіонерство“ Крещ. 17.
Косякобъ Б. И. Фунд. 4.
Левинъ Л. Прор. 14.
Левинъ М. Софійск. 7.
„Лувръ“ Алекс. 69.
Нечевилевъ Т. Ф. и А. Я.
Могилевскій Крещ. 14.
Ракеминскій Крещ. 22.
Розенбергъ Ш. А. Прор. 22.
„Сибирскій“ Алекс. 97.
Сорокоумовскій съ С-ми Кре-
щатикъ 16.
Трабскій Г. М. Крещ. 10.
Шейнфайнъ Александр. 46.

Мѣшки.

Аквисонъ С. И. Б.-Бульв. 7.
телеф. 119.
Болдинъ Н. И. Александр. 46.
Бялоскорскій Ф. М.-Житомир. 5.
Вархаловскій и Ко, Торгов.
Домъ. Крещ. 25, т. 914.
Абрамъ Волкенштейнъ и С-я.
Александр. 45.
Гинзбургъ Б. М. Н.-Крещ. 9.
Гольдбергъ С. I. Н.-Валь 43.
Гольдштейнъ Н.-Крещ. 17.
Кремеръ М. А. Крещат. 8-б.
Левинъ И. С. Пуш. 37.
Логовинскіе Бр. Д и X. Кон-
стантинов.
Пржесмыцкій А. Крещ. 48.
Реддавей и Ко, Т-во Крещ. 5.
Седлактъ и Баксантъ Пуш-
кинская 21.
Септеръ К. и Ко, Крещ. 40.

Продажа мѣшковъ

Ю. Н. СЛОНИМСКІЙ.

Пльниская 22/13. собств.

домъ, тел. 2141.

Хорошанскаго Г. М. Н.-
Валь 35.
Шпрунгъ Э. Крещ. 14.

Мясныя лавки.

Ваховскій Х. Андрев. 11-14
Юрковская 24 и Вол. 29'
Гофманъ А. Львовск. пл. 1
Бассейн. 4.
Гутманъ А. И. Яросл. 12.
Жолтаковъ Ф. С. Бассейн. 12.
Закъ Я. И. Бассейн. 12.
Зельдичъ Златоустовск. 1.
Кацъ Г. Крещ. пр. 3. Михай-
ловская 2.
„Конкуренція“, Б.-Кудр. 2.
Ликоненко Д. И. Б.-Подв. 33.
Марковъ П. Б.-Подв. 35.
Матусовскій М. М. М.-Вас. 1.
„Московская“. Ярослав. 17,
и Михайловская 1.
Мѣдниковъ Ш. А. Львов-
Осадчій Б.-Васильк. 25.
Розентуръ М. Ярослав. 20.
„Русская“, Бассейн. 2.
Соголовъ А. Львовск. 2.
Ютковскій Р. А. Ярослв. 20.

Напильники.

Ахизеръ Л. Пушкинская. 2.
тел. 1789.
Басевичъ А. Крещат. 6.
„Ручной Трудъ“, Крещ. 43.
Т-во М. П. Дегтеревъ Ильин-
ская 14 и Александр. 40.
Малюгинъ И. К. Бульон. 44.
Ольшевичъ и Кернъ Крещ. 5.
Шиманскій М. И. и Сынъ,
Борцаговская 84.
Шпрунгъ Э. Крещ. 14. т. 922.
А также см. технич. конт.

Н а с о с ы.

Акц. О-во „Артуръ Коппель“,
Фундукл. 24.

Есеевичъ В. А. Крещ. 6.
Поплавскій. Соф. 3.
Ладыженскій П. А. Библик.-
Бульв. 46-б.

Лангензиенъ и Ко, Крещ. 5.
Ольшевичъ и Кернъ Крещ. 5.
Понельскій В. и Ко, Прор. 2.
Сукъ Г. В. и Полакъ І. ф. Куз. 56.
Септеръ К. Крещатикъ 40.
Шуруповъ Н. П. Лют. 2.
Южно-Руссае Т-во, Щека-
вицкая 28.

Настройщики и форте- піаннные мастера.

Бубликъ Г. Леваш. 30.
Войцѣховскій В. Рейтер. 35.
Ивановичъ П. Влад. 43.
Кучеровъ С. Тарасов. 19.
Мантай Б. М. М.-Благов. 74.
Рущкій Х. Крещ. 30.
Утвейнъ, Фунд. 24.
Федоровъ С. Ф. Лютер. 17.
Шиманскій В. Ф. Фунд. 12.

Нотные магазины.

Идзиковскій Леонъ Крещ. 29.
Индришекъ Г. П. Крещ. 41.
Шеде Карлъ Николаев. 9.
Штейнгель. Фундукл. 12.

О б о и.

Александровъ И. Крещ. 13.
Богданскій Ф. Б.-Бульв. 45.
Вепринскій Ш. Г. Костан-
тиновская 21.
«Георгій Риксъ», Крещ. 11.
Горьловъ М. Н. уг. Хорев.
и Межигор. 23/9, Гостин.
дворъ 1.
Дергаченко Г. Т. Крещат.
площадь 2.
Крамковъ М. Г. Б.-Вас. 66.

Миллеръ Б. Б.-Васильк. 61.
Фунд. 3, Б.-Кудрявск. 51.
Жилян. 36. Львов. пл. 2.
Миллеръ И. К. Алекс. пл. 13.
Крещат. пл. 4, Хорев. 2
и Фундукл. 8. Дмитр. 18.
Пальчевскій Г. А. Алексан-
дровская пл. 6.
Процюкъ Д. С. Б.-Дорогожиц-
кая 5. и Бр.-Лит. шос. 11.
Рожокъ Бр. Крещат. 7.
Бр. Тарнополь, Думс. пл. 2.
Тропиновы Бр. В.-Бул. 60.
и Б.-Житом. 38.
Цейтлинъ И. О. М.-Благ. 112.
Шварцеръ Я. Ш. Б.-Доро-
гожицкая 12.
Штейгольтъ И, Крещ. 5.

Обойно - драпировочныя заведенія.

См. драпиров. и обойн. зав.

Обувь.

Магазины.

Безпаловъ И. В. Львов. 2/10.
Бейлинъ Э. Б. Конст. 11.
и Прорѣзн. 23.
Бейлинъ М. В. Б.-Васильк. 48.
Берковичъ М. Г. Б.-Вас. 34.
Тобенскій В. и К^о. Крещ. 37.
Вайсманъ Бр. Крещат. 38.
Дульщиковъ А. А. Александр-
овская 42.
«Викторія» Гостин. дв. 1.
Войченко Н. С. Алексан. 32.
Гаевскій А. Н. Анненков. 3.
Ганза Бр. Прорѣзн. 17.
Гомолякъ, Крещатикъ 45.
Григорьевъ Н. Я. Алекс. 26.
Гуревичъ Р. Х. Б.-Бульв. 41.
Зильберманъ М. Л. Конст. 7.
Клейнеръ Р. В. Крещ. 47.
Копѣйкинъ А. Прорѣзн. 21.

- «Кустарь» Бессараб. 1.
 Максимовъ и Подолянко Ме-
 жигорская 8.
 Найдичъ П. А. Б.-Василь-
 ковская 44.
 «Омно» Крещат. 41.
 Плоткинъ И. Б.-Васильк. 19.
 Согаловъ, Александр. пл. 8.
 «Свороходъ» Крещатикъ 40,
 Б.-Васильковская 1 и
 Александровская 36.
 Сысоевъ В. С. Крещат. 58.
 Фишманъ М. В. Б.-Василь-
 ковская 41.
 Фроловъ А. Я. Андр. сп. 2.
 Шабардинъ А. И. Крещ. 25.
 Бессарабка 1. Александ-
 ровская 44.

Обувь.

(Заготовки).

- Айзенштейнъ Констант. 4.
 Альминъ Р. Константин. 4.
 Аснинъ А. Б.-Бульваръ 41.
 Мислеръ, Спасская 5.
 Москомисъ Х. Межигор. 5.
 Неренштейхъ Х. Л. Б.-Буль-
 варъ 63.
 Рубиновичъ, Спасская 7.
 Фастовскій М. А. В.-Валь 2.
 Флекеръ А. Дмитриевск. 2.
 Фроловъ А. Я. Андр. сп. 2.
 Шевчукъ Ярославск. 13.
 Щербиновъ П. Спасская 21.

Обувь.

(Мастерскія).

- Алексѣевъ А. А. Крещ. пр. 1.
 Безпаловъ Л. Львов. пл. 2.
 Берковичъ М. Г. Б.-Василь-
 ковская 34.
 Бинецкій Л. Михайлов. 3.
 Булай Ф. И. Столыц. 38.
 Бондаревъ К. Андр. сп. 34.
 Будницкій В. Прорѣзн. 28.

- Булкинъ Э. Нестеровск. 34.
 Ваксманъ М. И. Дмитриев. 22.
 Вознесенскій. Институт. 8.
 Дембовчикъ М. А. Львов. 9.
 Долбикъ. Михайл. 5.
 Новиковъ А. А. М.-Благов. 76.
 Новицкій Г. Д. Дмитриев. 11.
 Парискинъ А. Рейтерск. 20.
 Патманъ М. Вознесен. сп. 20.
 Перечко А. К. Б.-Кудряв. 14.
 Савченко С. К. Столыц. 39.
 Слѣпоноговъ С. А. Фунд. 18.
 Станкевичъ Я. Б.-Подвал. 1.
 Судакъ М. Бассейн. 6.
 Турченко П. Я. Институт. 24.
 Факторовичъ Е. Б.-Бульв. 58.
 Флюксъ Ю. Трехсв. 5.
 Юрикъ Я. К. Владим. 74.
 Якубовскій Ф. Прорѣзн. 13.

Ограды (металлическ.).

- Вайнтробъ С. (колюч). Биб.-
 Бульваръ 31.
 Дашковскій А. В. Заводс. 13.
 Де-Векки вдова и сыновья
 Нѣмецкая 10.
 Завниеръ П. Т. Нѣмецк. 13.
 Миллеръ Р. Жилианская 24.
 Шанць, Крещатикъ 58.

Оптическіе и физическіе товары.

- Адамовичъ А. В. и К^о. Про-
 рѣзная 10.
 Ананьинъ А. В. Крещ. 35.
 Графъ и К^о. Крещат. 33.
 Деларю Эд. Фундукл. 3.
 Домбровскій, Крещ. 8.
 Клугъ Л. М. Крещ. 39.
 Лазаренко И. Г. Фунд. 14.
 Ольшевичъ и Кернъ. Кре-
 щатикъ 5.
 Септеръ и К^о. Крещат. 40.
 Уваровъ. Б.-Васильков. 5.
 Унгеръ. Крещатикъ 39.

Усенко Б. Фунд. 32.
«Физико-Химикъ», Театр. 3.
Шереметьевъ А. Фундук. 18.
Шереметьева Т. П. Фунд. 26.
Шомпаловъ Н. Шулявка.

Оркестры.

См. бальные оркестры.

Ортопедическіе принад. и мастерскія.

Альтшиллеръ, Крещат. 38.
и 58.

Альшинецкій, Александр. 42.

Графъ и К^о. Крещатикъ 33.

Демидовъ Ѳ. Н. Алексан. 40.

Клугъ Л. М. Крещатикъ 39.

Ордынскій О. И. Прорѣз. 25.

Септеръ и К^о. Крещатик. 40.

О р у ж і е.

«Американск. Оруж. магаз.»

Б. И. Винверъ, Крещатикъ 41.

Веберъ Ф. В. (маст.). Александровская 18.

Вечера М. В. Б.-Владим. 14.

Гашенко И. П. (маст.). Крещатикъ 41.

Згорскій В. Г. Александр. 42.

Корниловъ О. В. Прорѣз. 19.

Каминскій, Прорѣзная 2.

Куровскій П. Д. Б.-Васильковская 23.

«Спортъ» Крещатикъ 45.

Освѣщеніе.

Альтшиллеръ А. Крещат. 33.

Бергринъ П. А. и Новогрудскій М. А. Крещ. 11.

Басевичъ Е. Я. Крещ. 6.

Буковинскій и Дыаковскій Крещатикъ 5.

Гейнъ Р. Фундук. 8 и Александр. 38.

Лизель М. Прорѣзи. 20.

Липецъ и Ко. Крещат. 7.

Всеобщ. комп. электричества Прорѣзная 17.

Михно А. С. Прорѣз. 13.

Ольшевичъ и Кернъ, Крещатикъ 5.

«Освѣщеніе» Николаев. 4.

Парасевичъ М. И. Михайлов. 18. телефон. 5-33.

Романовы Бр. Крещат. 6.

«Свѣтъ», Фундуклеевск. 34.

Терпиловскій и К. Гляссъ. Пушкинская 2.

Финкельштейнъ Д. Л. Крещатикъ 25.

А. Д. Шварцбортъ. Николаевская 9.

Шварцербергеръ Ф. О. Мал.-Васильк. 12.

Шокальскій Ф. М. Прорѣзная 2/4.

Шпрунгъ Э. Крещатикъ 14.

Шуккертъ и Ко. Пушкин. 6.

Отопленіе.

Инж. Бергринъ П. А. и Новогрудскій М. А. Крещатикъ 11.

Веркуцкій А. Рейтарск. 27.

Бонадуреръ П. И. Крещат. 5.

Ганфъ И. П. Институтск. 16.

Лизель М. Прорѣзи. 20.

Мальцевск. зав. акціон. о-во Набережно-Крещат. 8.

Вукъ Г. В. Кузнечная 56.

Ривлинъ А. С. Крамникъ Л. М. Пушкин. 2. т. 1395.

Трепке В. и Зуевъ П. Караваевская 11.

Шуруповъ Н. П. Лютер. 2.

Офицерскіе вещи.

См. военно-офицерскіе вещи.

Памятники.

Вальгенеа П. Б.-Дорогож. 53.
Василькевичъ А. Нѣмец. 15.
Городкова Н. Заводская 2.
Дашковскій А. В. Завод. 136.
Де-Векки вдова съ С.-вьями.
Нѣмецкая 10.
Дрекслеръ П. А. Б.-Василь-
ковская 19.

Занніеръ Л. П. Б.-Васил. 15.
и Нѣмецк. 13а.
Риццолатти П. Я. Б.-Василь-
ковск. 32.
Устиновичъ С. В. Нѣмец. 8.
Фельдманъ Б. Д. В.-Вал. 40.
Якубовскіе бр. Н. Ф. Бай-
кова гора 4.

Парикмахеры.

(дамскіе).

«Александръ», Фундук. 2.
Антоній и Томашъ Бр. зд.
думы.
Жуль Фундукл. 36.
«Идеаль» Институт. 10.
Поливода Т. Николаевск. 9.
Петровъ В. Фундуклеев. 44.
тел. 967.
Пилашевскій. Фундукл. 16.
Рудинскій С., зд. думы.
Рыжовъ, Прорѣзн. 26.
Тарнорудскій А. Прорѣзн. 28.
Трудлеръ. Караваевск. 2.
Франсуа. Ник. 12.
Черемискинъ П. П. Фунд. 3.
Шпрахаль Г. В. Крещ. 34.
Янишевскій С. С. М.-Жито-
мирск. 2.

Парикмахеры.

(мужскіе).

Александръ. Фундуклеев. 2.
Антоній, Львовск. 4.

Бр. А. и Т. Прокоповичи зд.
думы, и Б.-Подвал. 1.

Бабрушкинъ Волошск. 28.
Бѣлинскій Прорѣзн. 4.
«Викторъ». Аненк. 1.
Владиславъ и Станиславъ.
Николаевская 5.

Гавсюкъ. Б.-Васильковск. 1.
«Генри», Крещатикъ 34.
«Гигіена», Рогвѣдинская 4.
Гусаковскій П. Львовск. 76.
Демешко В. Д. Михайл. 14.
Жебровскій Ф. Л. Безак. 20.
Жюль, Фундук. 36.
Ипполитъ, Крещатикъ 3.
Казимиръ, Б.-Влад. 53.

Коливода Т. Николаевск. 6.
Крыжановскій, Львовская 7.
Курашкевичъ, Прорѣзн. 12.
Леонъ, Прорѣзная 10.
Макаровъ К. П. Инстит. 12.
«Michel», Костельн. 10.
Николай, Дмитріевская 14.
Николай, Крещ. зд. думы.
Овчарскій І. Николаев. 3.
Петровъ В. Фундукл. 44.

Презентъ Б.-Васильк. 27.
Радощевскій В. Лютер. 7.
Ругановъ (бывш.) Никол. 4.
Рыжовъ Прор. 26.

Семеновъ Т. Ф. Крещ. пр. 3.
Смолянъ Б. Лютер. 3.
Соболевъ А. Соф. 2.
Тарнорудскій А. Прор. 28.
Трудлеръ Караваев. 2.
Феликсъ Безаков. 14.
Черемискинъ Фунд. 3.
Шарфъ Межигорск. 3.
Щуровъ М. П. Безак. 19.

Щербининъ Н. Соф. 16.
Янишевскій С. С. М.-Жит. 2.
Ярошъ Б. Львовск. 21.

П а р и е т ь .

Апштейнъ Т. М. Спасск. 12.
Буковинскій М. Ф. Крещ. 5.
Губеръ О. Я. Крещ. 50.
тел. 1205.
Звѣржховскіе Бр. Львов. 10.
Доугласъ И. Я. Пушк. 21.
Конъ Я. и І. (фабр.) Ярос-
лавск. 25.
Крушевскій К. І. Фунд. 32.
Марекъ Жилианск. 56.
Рѣзниковъ Г. Прор. 23.
Сроковскій Тимоф. 4.
Файбишенко (фабр.) Н.-Лу-
гов. 13.
Мушкатъ и Сынъ Прор. 18.
Шульцъ и Шоберъ Крещ. 5.
тел. 2884.

П а р ф ю м е р і я .

См. космет. и парфюм. тов.

П е р е в о з к а и у п а н о в к а м е б е л и .

Артель бирж 2-ая Безак. 21.
Бобровъ Г. И. Бульонск. 10.
Вейе О. Крещ. 11.
Кіевск. Руск. Депо Б.-Ва-
сильк. 63.

Коберникъ В. П. Б.-Бул. 60.
Лоскотовъ В. И. Фунд. 19.
Матвѣевъ М. С. Столып. 70.
Модылевскій Г. В.-Подв. 26.
Оберманъ Ю. Ш. Львовск.
плоч. 6.

„Прогрессъ“ Мих. 11.

„Работникъ“ Б.-Вас. 69.

„Сирена“ Фунд. 38.



С П Е Ц И А Л Ъ Н Ы Й .

Укладчикъ Упаков. и Перевозч.

Мебели, Зеркаль, Роялей,
Пианино, Кассъ, Посуды,
Картинъ, Бронзы и пр.
вещ. на вокзалъ и съ во-
кзала. Доставляю распак.
и устанав. по желан. и

Н А В Ы Ъ З Д Ъ .

За свой трудъ удостоился
много благ. отъ публики.
Всѣ работы, произв. подъ
личн. наблюденіемъ цѣны
дешевле другихъ.

За цѣлость вещей руч.

Б.-Подвальная № 19.

Тел. 41-81.

Дмитрій Судаковъ.

Сурдутовичъ Н. Б. Б.-Вас. 35.
Тишаевы бр. Б.-Вас. 26.
„Трудъ“ Мих. 22.

П е р е в я з о ч н ы я м а т е р і а - л ы .

Альтманъ А. Б. Безак. 5.
Бакъ О. А. М.-Влад. 45.
Вайнтробъ и Сынъ Алексан.
плоч. 2.

Графъ и К^о, Крещ. 33.

Лебедева Е. Г. Фунд. 30.

Севтеръ К и К^о. Крещ. 40.

„Юротатъ“ Безаков. 14/16.

Переписка бумагъ на машинѣ.

Босый Прорѣзн. 8.
Бродская О. Е. Фунд. 10.
Бюро труда студент. кievск. полит. инстит. Прор. 30.
Бюро труда римск католит. благ. о-ва М.-Житом. 8.

Гальперинъ М. Прор. 27.
Калишъ К. О Крещ. 56.
Крушевскій В. и К^о, Пуш. 10.
Кисовскій Костельн. 10.
Петровъ П. Прор. 15.
Тарасова Крещ. 38.

Переплетныя заведенія.

Артель 1-ая Фунд. 16.
Артель 2-я Крещ. 37.
Артель 3-я Б.-Бульв. 2.
Благотв. о-во Унив. Кр. 2-б.
Бугаевскій А. Я. М.-Благ. 44.
„Варшавская“ Крещ. 36.
Вайсманъ С. Я. Мих. 5.
Вержбицкій С.И. Фунд. 24.
Вольфовскій А. И. Б.-Жит. 27 и Совск. 4.

Глезеръ М. В. Думск. пл. 3.
Готлибъ Бр. В.-Валь 50.
Домъ Трудолюбія Гогол. 39.
Дубинскій Б.-Бульв. 19.
Козловъ Н. В. Львовск. 13.
Крыжановскій П. Соф. 7.
Кушнировъ Г. А. Влад. 42.
Мирицнъ Г. М. Крещ. 25.
Оливье Р. Крещ. 38.
Почапинскій М. Ш. Дмит. 17.
Рабиновичъ М. И. Прор. 19.
Рубинштейнъ Яросл. 17.
„Трудъ“, Фундуклеев. 48. и Трехсвят. 3.

Фельдштейнъ I. О. В.-Вал. 18.
Чернуха Д. Фунд. 53-а.

Печи.

Андржеіовскій I. Инстит. 8.
Андржеіовскій X. Дмитріев. пр. 15.

Басевичъ Е. А. Крещ. 6.
Блокъ Ж. Фундук. 32.
Буковинскій и Дыаковскій Крещ. 5.
Верозубъ А. и Хургинъ Д. Констант. 71.
Ганф. И. П. Инстит. 16.
Дегтеревъ Н. Т. Крещ. 50.
Карловъ и Евтушенко. Б.-Васильк. 23.

Мальцовск. зав. акц. о-во. Набережн-Крещ. 8.
Ольшевичъ и Кернъ Крещ. 5.
Рабиновичъ М. Ш. Н.-Крещ. 15, тел. 2251.
Септеръ и Ко Крещ. 40.
Торклеръ Э. Г. Крещ. 20.
Трепке В. и Зуевъ П. Караваевск. 11.

Шанцъ Э Крещ. 58.
Иссерлиса И. Л. Алекс. 37-а

Писчебумажныя магаз.

Бакшицкій М. В. конст. 15.
Бражниковъ Н. Я. Львов. 1.
«Бристоль» Крещ. 13.
Бржзовскій А. Б. Фунд. 52.
Буймистровъ М. А. Фунд. 2.
«Выгода» М.-Васил. 17.
Гадзюкъ Дмитріев.. 14.
Глоуберманъ Г. и Ко, Александр. 32.
Горѣловъ М. Г. Гост. дв. 1. и Хорева 23/9.
Григоровичъ-Мрахина А. Б.-Подвальн. 7.
Дитятковск. Т-ва Гост. д. 14
Дроздовъ П. Н. Б.-Васил. 23.
Загнѣевъ Д. П. Фунд. 22.
Ивановъ Фунд. 32.
Ивановъ В. И. Алекс. 34.

- «Кавказъ» Владим. 38.
Кокоревъ Г. С. Никольск. 16.
Кульженко С. С. Крещ. 39.
Кушнароровъ С. С-вья. Межигорск. 3.
Кушнирова Г. Д. Межиг. 3.
Кушнеровъ В. Констан. 19.
Махъ И. В. Крещ. 41.
Молякъ Ф. В. Прорѣз. 30.
«Образованіе» Спасск. 9.
«Общая Польза» Констан. 13.
Овчинниковъ В. П. уг Степан. и М.-Благовѣщ. и Крещ. 35.
Очанъ Д. I. Алекс. пл. 13.
Петровский П. А. Фунд. 4.
«Писчебумажное Дѣло» Фундуклеев. 26.
«Просвѣщеніе» Б.-Васил. 74.

ПИСЧЕБУМАЖНЫЙ МАГАЗИНЪ

„РЕКЛАМА“

БОЛЬШОЙ ВЫБОРЪ

Чертежныхъ и канцелярскихъ принадлежностей.

Кіевъ, М.-Благовѣщ. 23, уг. Больш. Васильк.

Телефонъ № 26-70.

- „Свида и Миллеръ“ Крещ. 29.
Теуфель А. Ю. Крещ. 20.

- «Товарищъ» Б.-Житом. 8.
Тютчевъ И. Владим. 43.
Френкель Р. Крещат. 8.
„Центральный“, Львовск. 3,
Б.-Васильковск. 2.

- Шахновичъ, Межигорск. 13.
Шехмейстеръ Б.-Васил. 19.
„Школьный другъ“ Бульв.-Кудряв. 7.

Питомники.

- Вессеръ О. К. Царскій садъ. Городской питомн. Обсерв. пр. 9.
Кристеръ В. Приорка соб. 4.
Кристеръ Ю. В. Приорка с. д.
Мейеръ К. Г. Сырецъ с. д.
Новиковъ Н. Е. Кловск. сп. 7.
(См. „Садов. завед.“).

Платье дамское.

(Магазины).

- Винъ Д. А. Александр. 59.
Вольперъ И. Александр. 81.
Герсе, Прорѣзная 8.
Голубъ Р. Я. Лютеранск. 1.
Дудкинъ Н. Александр. 91.
„Дѣло“, Александр. 67.
Жердеръ I. М. Алексан. 95.
„Конфекціонъ“, Алек. 71 и 85.
Кравецъ Б. Пушкинская 22-а.
Кругликовъ А. Крещат. 19.
„Лувръ“ Александр. 69.
Людмеръ К. и С-вья Крещ. 31.
Мандль М. I. Крещат. 42.
Миндлинъ С. З. Крещ. 34.
Митницкій Д. I. Алексан. 75.
Слуцкій Я. и Литовичъ М. Прорѣзная 14.
Л. I. Фридендеръ, Крещ. 27.
Черный С. П. Крещат. 39.
Шанцеръ Ю. А. Никол. 11.
Шварцманъ I. М. Алекс. 91.
и Б.-Васильковская 6.
„Элегантный міръ“, Александровская 81. и 53.

Платье дамское.

(Мастерскія).

- Абрагимовичъ М. Софійск. 19.
Астаховъ Б. Прорѣзная 14.
Bataille M-me Мерингов. 10.
Барилловичъ А. С. Мерин. 1.
Бумшійской, Пушкинск. 43.

Бережанскій П. Софійск. 10.
 Богатырскій П. Крещ. 17.
 Богусевичъ М. С. Анненк. 7.
 Бойко М. Новая 3.
 Бондаренко Т. М. Фунд. 20.
 Бухманъ М. Я. Констан. 22.
 Балери Пушкинск. 11.
 Бинокуръ-Гарберъ Р. Прорѣзн. 2.
 Бондарева, Турген. 5.
 Гольдберъ В. М.-Житом. 9.
 Глинская К. Лютеранск. 3.
 Добкинъ Б. Ш. Прорѣзн. 20.
 Дора Николаевск. 12.
 Заремба М. Лютеранск. 3.
 Зельдинъ Бр. М.-Васильк. 39.
 Казиновъ В. Крещат. 52.
 Казиничъ С. М. Фундукл. 22.
 Карасикъ Николаевск. 12.
 Карасикъ В. Фундукл. 4.
 Котлярова П. Лютеранск. 3.
 Кравецъ Б. Пушкинск. 22-а.
 Кругликовъ А. Крещат. 19.
 Ландо Н. Прорѣзная 17.
 М-те Ланчинская Лютер. 3.
 Ласкавий Н. Лютеранск. 6.
 Лепейко П. Р. Меринг. 3.
 Лондонъ П. Крещат. 24.
 Масляева А. П. Николаев. 3.
 Мостовская Лютеранская 3.
 Недошевская Прорѣзная 3.
 Незнаева П. Фундуклеев. 19.
 Ольга М-те Театральная 6.
 Осядче А. Я. Думск. пл. 5.
 Певзнеръ Б. М.-Житом. 11.
 Полуботко О. Прорѣзн. 20.
 Примакъ Пушкинская 12.
 Ромишовская А. С. Мих. 24.
 Савельевъ К. Ф. Театр. 6.
 Сапожниковъ Н. М. Лютер. 6.
 Слуцкій и Литовичъ, Прорѣзная 14.
 Сталинская Е. П. Фунд. 10.
 Сухаренко М-е, Крещ. 14.
 Хаецъ І. Прорѣзн. 15.
 Цирлинъ, Фундукл. 24.
 Шуръ, Фундуклеевск. 12.
 М-ме Элеонора, Лютеран. 2.

Платье дѣтское.

Андрле, Б.-Васильк. 10.
 Кохановичъ, Крещат. 22.
 Жердеръ П. М. Алексан. 95.
 „Лувръ“ Алекс. 69.
 Мандль М. І., Крещат. 42.
 „Слава“, Крещ. 58.
 Черный С. П. Крещат. 39.
 Шварцманъ Г. М. Алекс. 97.

Платье мужское.

(Магазины).

Вольперъ П., Александр. 83.
 Гитманъ, Александр. 97.
 „Джентельменъ“, Прор. 15.
 Дудкинъ Г. Н. Алексан. 59.
 Дудкинъ Н. Александр. 91.
 „Дѣло“, Александр. 67 и Б.-Васильковская 25.
 Жердеръ П. М. Алексан. 95.
 Золотаръ Х. Б.-Кудряв. 43.
 Зѣвиченко, Крещат. 36.
 Коганъ, Райтеръ и К^о, Крещатикъ 12.
 „Конфекسیونъ“, Алексан. 71. и 85.
 Линницкій П. Алексан. 87.
 „Лувръ“, Александр. 69.
 Людмеръ К. и С-вя, Крещатикъ 31.
 Мандль М. І. Крещат. 42.
 Митницкій Д. І. Алекс. 75.
 „Московское Депо“, Алек. 61.
 „Новое Время“ Алек. 79.
 „Оборотъ“, Алексан. 65. Б.-Васильк. 41. и Прор. 24.
 „Парижскій“, Алексан. 93.
 Первое Кіевское Т-во закройщиковъ преем. Я.
 Каплера. Крещ. 34, пассажъ
 Пухальскій Ф. П. Николаевская 3.
 „Петербургскій“, Алекс. 79.
 Фертель Я. Л. Алекс. 62.

Центральное Депо, Алек. 77.
и Б.-Васильк. 23.
Черный С. И. Крещат. 39.
Шварцманъ І. М. Алекс. 91.
и Б.-Васильк. 6.
Шерманъ С. Б.-Васильк. 39.
„Элегантный Міръ“, Алек. 81

Платъе мужское.

(Мастерск.).

1-я артель портн. Крещ. 25.
Багинскій Ф., Софіевск. 8.
Борсукъ С., Львовск. 10.
Брендель А. А. Безаков. 31.
Бальгольць В. Б., Софіев. 27.
Вильчковскій А. Ф. Б.-Вас. 5.
Витковскій М. Николаев. 3.
Вольцовъ А. Крещат. 38.
Гельферъ М. Фундукл. 20.
Гинзбургъ А. Меринг. 3.
Гордынскій Ц. І. Крещ. 29.
Дворкивъ М. В. Рогвѣд. 2.
Журавскій Б., Фундукл. 4.
Заграда И. П. Фундукл. 34.
Златаревъ, Крещат. 4.
Зѣнченко О. А. Крещат. 35.
Каганъ Я., Крещат. 1.
Каминскій З., Рейтарск. 18.
Карасикъ Ю. Фундук. 29.
Климовичъ, Николаевск. 4.
Коганъ, Райтеръ и К⁰. Кре-
щатикъ 14.
Кричевскій Н. Л. Фунд. 94.
Капланъ А. Г. Кузнечн. 29.
Лемьшъ С. Борисог. 3.
Линовичъ А. Крещ. 40.
Т.-Д. Л. А. Лукашевичъ и К⁰
Крещатикъ зд. Думы.
Лѣсоправскій А. З. Лют. 1.
Малицкій М. Крещ. 3.
„Марсъ“ Фундук. 3.
Мастерманъ Г. Я. и К⁰, Кре-
щатикъ 22,
Милявскій М. Прор. 30.
Миркинъ М. Крещ. 42.
Микульскій Кузнечн. 47.

Мешковскій Х. Е. М.-Вас. 31, к. 1.
Нодельманъ М. Б.-Влад. 34.
Нодельманъ І. М. М.-Влад. 29
Ольшамовскій И. Крещ. 6.
Панченко Г. Крещ. пл. 6.
Первое Кіевское Т-во, зак-
ройщиковъ пр. Я. Кап-
лера. Крещ. пассажъ.
Полякъ и Сынъ Б.-Вас. 10.
Пухальскій Ф. Никол. 3.
Равинъ А. И. Б.-Васил. 35.
Раевскій Л. Николаев. 4.
Розербергъ А. Прор. 2.
Свѣнцицкій М. Б.-Влад. 51.
Сернецъ А. Крещат. 29.
Скиданъ И. И. Прор. 24.
Столяревскій Я. Крещ. 36.
Тарасовъ Крещат. 34.
Файеръ З. М. уг. Лютер. и
Меринговск. 7/10.
Хольмеръ Крещат. 39.
Чакъ Прор. 17. кв. 11.
Шійка Д. Михайл. 11.

Платъе духовное.

Бугаевъ А. И. Никольс. 12.
Капица И. Н. Никольс. 16.
Карпенко І. Рыбальск. 9.
Кущенко Г. С. Трехсв. 14.
Литвиненко С. Ф. Андреев-
скій сп. 5.
Пивоваровъ Б.-Владим. 25.
Плохихъ Андреевск. сп. 3.
Шинкаревъ В. Ф. Андр. сп. 10.
Шумовъ-Сибирякъ А. Ник. 6.

Плиссе, гофре и декати- ровна.

Заславскій С. Л. Крещ. 38.
Крупникъ А. Я. Алекс. 40.
Ножникова Е. Крещ. 39.
Погорѣловъ Крещ. 52.
Федоровъ А. Прорѣзн. 20.
Цуккерманъ Александр. 32.
Шевченко В. Г. Прор. 13.
Яшевскій и Людвицкій Гимн. 1.

Плитки пирогранитныя.

Бергенгеймъ Э. Э. Прор. 10.
Буковинскій и Дыаковскій,
Крещатикъ 5.

Доугласъ П. Я. Пушкин. 21.
Рабиновичъ М. Ш. Н.-Кре-
щатицкая 15, тел. 2251.

Старчаковъ И. Г. М.-Благ. 39.
Хургинъ и Верозубъ Н.-Кре-
щатиц. 8.

Подборщ. мѣх.

Берманъ З. П. Софійск. 4.
Гительманъ С. Е. Борис. 5.
| И. Л. Пушкинск. 2.
Добрецовъ П. М. Мих. 11
Канторъ Крещат. 27.
Косяковъ Фундукл. 4.
Левинъ М. А. Софійск. 7. и
Прорѣзная 14.

Левинъ Б. Андреев. 3.
Ляховичъ С. М.-Житом. 5.
Максимовичъ М.-Житом. 16.
Ничивильевъ и Могилевскій
Крещатикъ 14.
Шапиро Ф. Софійск. 8.

Подъемныя машины.

Т-во. Ж. Блокъ Фунд. 32.
тел. 436.

„Волна“ (конт.). Алекс. 47.
Михайловскій О. О. Крещ. 45.
Можджинскій Г. К. Музы-
кальный пр. 1.

Ольшевичъ и Кернъ Крещ. 5.
Ривлинъ А. С. и Крамникъ.
Л. М. Пушк. 2. тел. 1395.
„Сормово“ Акц. О-во (зав.).
Пушкинская 21.
Шульцъ А. Г. Фундукл. 30.

Полотерныя заведенія.

Артель Трудовая Золотов. 3.
Бондаренко Институт. 14.

ПОЛОТЕРНОЕ ЗАВЕДЕНІЕ.
бывш. В. В. Босяцкій
Н. І. Щербо-Нефедовича
фирма сущ. съ 1874 г.
Золотоворотская 3.

Бурдей П. Михайл. 11.
Коростышевскій П. Г. Бас-
сейная 9.

Меркуловъ П. Мих. пр. 14.
Молодачевъ Ф. П. М.-Вас. 38.
Павленко М. Б. М.-Влад. 40.

Пласкиць Е. А. М.-Влад. 12.
Плащанскій Х. Б.-Васил. 26.
Ручка К. Б.-Житом. 27.

С.-Петербургск. пол. зав. М.-
Владимірская 41 и Кре-
щатицкій пр. 5.

Стрижановы Бр. Мих. пр. 14.
Тимошекъ Е. Рейтар. 19.

Тыщенко Д. Унив.-Круг. 3.
Ткаченко А. М.-Васил. 31.

Федоненко М. М.-Благов. 145.
и Б.-Житомирская 24.

Шамраевъ М. Львовск. 73.
Шварцъ С. Г. Прор 17.

Портные.

См. платье дамск. мужск.
мастерск.

Портняжскіе доклады.

„Слинко“ Думск. пл. уг. Со-
фиевской.

Тюпинъ Ф. Б. Думск. пл. 6.

Посуда.

Баромабъ Л. М. Алекс. пл. 2.

„Берлинскій“ Дмитр. 8.

„Богемскій“ Алекс. пл. 2.

Галицк. пл. 18. Сѣвная
пл. и Алексан. 44.

Брабець Эд. Крещ. 44.

„Варшавскій“ Алексан. 42.
и В.-Валь 34.

„Вѣнскій“ В.-Валь 16, Н.-
Валь 25.

Гиберманъ Ш. Г. Б.-Василь-
ковск. 10, Галицк. пл. 21,
и Братск. 14.

Головановъ Ф. А. Галицкая
пл. 34.

Дегтеревъ Т-во бывш. Алек-
сандровская 40.

Держановскій В. В. Бесса-
рабка.

Заничковская А. С. Бесса-
рабка.

Зусьманъ А. Ф. Н.-Валь 37.

Ивановъ Н. И. Крещ. 48.

Карловъ и Евтушенко преем.
Иванова Б.-Васил. 23.

Карловъ Я. И. Троицк. пл.
Краснобаевъ П. Крещ. пл. 4.
Ловцкій А. В.-Валь 24.

Мальцевскихъ заводовъ Н.-
Крещатикъ 8.

Монзонъ Алекс. 33.

Ольшевичъ и Кервъ Крещ. 5.

Московская посудн. торгов.
Галицк. пл. и Н.-Валь 31.

Новиковъ И. И. Крещ. 28.

Пекелисъ Констан, 14.

Поврозинскій С. Крещ. 45.

Подгурскій Э. Фунд. 4.

Рудаковъ А. Г. Прор. 17.

Соколовскій Крещ. 41.

„Стекло“ (аптек. пос.) Сов-
ская 4.

Фіалко А. Крещ. 39.

Фіалко В. А. Бесараб. баз.

Фортуновъ Е. Львовск. пл. 1.

„Цмелевъ“ Крещ. 20.

„Южно Т-во“ Прор. 10

Посуда аптек.

Бердниковъ Е. К⁰, Крещ. 25.

Т-во Граф. Крещ. 33.

„Стекло“ Совская 24.

Посыльные.

(См. Артели).

Похорон. бюро.

(См. бюро похорон).

Прачешныя

Акц. О-во паров. прачешн.

Дмитріевская. 87, отдѣл.

К.-Влад. 38, Б.-Васильк. 24,

Михайл. 2. Б.-Подвал. 6,

Межиг. 19.

„Английская“ Бассейн. 5. и
Прор. 16.
Алексѣевской С. П. Михайл.
пр. 12.

„Варшавская“ Б.-Подв. 11.
Конст. 14. и Нестер. 25.
„Венера“ Соф. 15.

„Вѣнская“ Владим 40 и Не-
стеровск. 17.
Гигіена Андреевс. сп. 9. и
М.-Благов. 145.

Доброѣдовой Никол. 12. и
Новая 3.

„Зима“ Б.-Жит.“ 26.
„Кіевлянка“ уг. М.-Благов. и
Паньк. 87/18, уг. М.-Влад.

и Турген. 90/1.
Крастынъ Д. Ф. Кудр. 23.
„Манджурская“ Безак. 14 и
М.-Благ. 74.

„Неаполь“ Б.-Подв. 24.
«Одесская» Лютеранск. 6. и
Крещ. пр. 3.

«Подольнка» Б.-Подвал. 25.
«Портъ-Артуръ» Мих. пр. 4.
«Русалка» Уг. Театр. и Б.-
Подвальн., Павловск. 17 и
М.-Влад. 32.

«Сѣверный Полюсь» Бѣл. 3.
«Сень-Жермень» Львовс. 3.
104.Б.-Бульв. 2. Кузнеч-
ная 15.

«Сирена» уг. М.-Благовѣц. и
Карав. 107/47, уг. Михайл.
пр. и М.-Жит. 3/16.

Смертенко Меринг. 3.

«Снѣгурочка» М.-Жит. 10.
«Украинская» Рейтерск. 15.
Фельбергъ С. Басейн. 13.
«Флора» Прор. 25.

«Франко-Русская» Прор. 24.
Шатицкая О. А. Михайл. 22.
Швайкова А. Кудр. 8.

Пробки и пробочныя из- дѣлія.

Ольшевичъ и Кернъ Крещ. 5.
Тиме Т. И. Житн. пр. 3.
Шпрунгъ Э. Крещатикъ 14.
Тел. 922.

Шульць и Шоберъ Крещ. 5,
тел. 2784.

Проволока.

См. гвозди.

Пряничныя издѣлія.

Врейманъ Л. Ярославск. 14.
«Востокъ» В.-Валь 24.

«Звѣзда В.-Валь 24.
Гр. Комаровская Крещ. 19
Данельчикъ Б.-Васил. 19.
«Кіевская» Ярославск. 20.
Титовъ К. С. Соф. пл. 20.
Шахновичъ Ш. Ярослав. 23.

Прокать роялей и піа- нино.

Ивановичъ С. Владим. 43.
Кернтонфъ И. и Сынъ Кре-
щатикъ 33.

Куэ К. Фунд. 18.
Стробль Жилианск. 37.
Шене К. Никол. 19.

Пухъ и перья.

Альшвангъ Бр. А. и Я. Кре-
щатикъ 22.

Дергаченко Крещ. пл. 2.
Рихтеръ І. Крещ. 10.

Рамы.

(см. багеты.)

Резина и резиновые издѣлія.

- Басевичъ Б. А. Крещат. 6.
«Богатырь». Крещ. 5.
Ольшевичъ и Кернъ Крещатикъ 5.
Волкенштейнъ А. и Сыновья Александр. 45.
Березовенко П. Думск. пл. 3.
Лагунова А. К. Соф. 12.
Акц. О-во «Ка чукъ» Пушкинская 3.
«Импортъ», бюро (гигиен.), Крещат. 35.
«Проводникъ» Крещ. 23.
25, и Б.-Васил. 89.
«Септеръ К. и Ко, Крещ. 40
«Треугольникъ» Фунд. 10.

Ремни приводные.

- Басевичъ Б. А. Крещ. 6.
Берхинъ Б. Л. М.-Влаг. 33.
Брусованскій Б. и Полонскій Л. Карав. 11.
Волкенштенъ Абр. и С-вья, Александр. 45, продажа английскихъ кожаныхъ и верблюжьихъ ремн. въ торговомъ домѣ.
Вюрглеръ Бр. К. и Я. Крещатикъ. 3.
Генри Смит. т-во. Инст. 4.
Поплавскій Соф. 3.
Гуссъ М. М. Николаевск. 11.
Доугласъ И. Я. Пушк. 21.
Клигманъ М. Г. Алекс. 45.
Липецъ и Ко, Крещ. 7.
Ольшевичъ и Кернъ Крещ. 5.
Ракица В. А. Кузн. 3.
Т-во Ф. Редавей и Ко. Крещатикъ 5. тел. 497.
«Свида и Миллеръ» Крещ. 29.

- Септеръ К. и Ко, Крещ. 40.
Фильвертъ и Дѣдина, Крещатикъ 31.
Шпрунгъ Э. Крещ. 14. телефонъ 922.
Шукертъ и Ко, Пушк. 6.
Эйберъ А. С. Крещ. 23.
Южно-Русское т-во, Щекавицкая 28.

Рукодѣл. дамск.

См. вышивки.

Рыбная торговля.

- Акуловъ П. А. В.-Валъ 24.
Барабанъ Н.-Валъ 24.
Брагинскій Л. А. Б.-Вас. 38.
Кадышъ Ф. Б.-Валъ 38.
Канторъ Ш. В.-Валъ 30.
Новиковъ П. Г. В.-Валъ 32.
Новиковы бр. П. А. В.-Валъ 28.
Пашковъ В. А. Крещ. 46.
Пашковъ А. В. площ. Богдан Хмѣльн. 5.
Смирновъ П. М. Бераб. 2.
— М. М. В.-Валъ 26.
Саловъ И. М. Б.-Вас. 74.
Бр. Суворовыхъ В.-Валъ 22.
Суворовъ А. Е. Бесараб. 1.
и Хоревая 1.
Сучкинъ П. Г. В.-Валъ 2 и 16.
Струцовскій Л. И. В.-Валъ 36.
Фальковичъ В.-Валъ 40.
Шмельковъ Львовск. пл. 12.
Бесараб. Лавка 28.
Чигинесъ Крытый рынок.

Рыборазводства.

- Шелюшко Л. А. Львовск. 45.

Рѣдкости.

См. антикварн. магазины.

Садоводства.

Бердикъ Б.-Бульв, 39.
 Вессеръ О. К. Царск. Садъ.
 Завадская Т. Л. Нѣмец. 12.
 Кристеръ Э. В. Куреневка.
 Троицк. Кирил. пл. 6.
 — Ю. В. Пріор. Б.-Мижигорская 77/79.

Лесишъ М.-Благов 104.
 Лучко І. П. Александр. 1.
 Мейеръ Г. Ник. 6, т. 367.
 Нивиковъ П. Е. Кловс. сп. 7.
 «Рудольфъ» Тарасовск. 7.

С а л о.

Киль. о. Р. вбл. город. скот.
 Мещеракъ С. Н. Предсл. 65.
 Микутинъ М. А. Нѣмец. 7.
 Пироженко А. А. уг. Митр. 14.

◆◆◆◆◆
 ◆ Складъ соленого свиного
 ◆ сала и производство око-
 ◆ рочной ветчины. ◆

◆ **П. Н. Самойленко.** ◆

◆ Киевъ Кузнечная 114 с. д. ◆

А. Н. Сомолякъ Глубоч. 56.
 В. Н. Смолякъ Петровск. 12.

◆◆◆◆◆
 ◆ Продажа сала ◆

◆ **Ю. Н. Слонимскій** ◆

◆ Илинск. 22-14. т. 21-41 с. д. ◆

С в ѣ ч и.

Басевичъ Е. А. Крещ. 5.
 Гребень Г. Н. Крещат. 34.
 Дронниковъ К. В. Алекс. 91.
 заводъ.

Епарх. свѣчн. зав. Притиско-
 Никольск. 2 зав. и скл.
 магаз. Андреев. спус. 2.
 Б.-Бульв. 59, Житн. пл.
 2 и Никольск. 12.

Кіево-Печерск. Лавры, зав.
 Лавра.

Подгурскій П. М. Александр.
 пл. 8 при Успен. соборѣ.

Синематограф. ленты.

Пате Бр. Крѣщатикъ 5.
 Френкель С. А. Музыкальн.
 проулокъ 1.

Ханжонъ Крещ. 35.
 Харитоновъ Крещ. 25.

Скоропечат. заведенія.

Абшихисъ Ш. Крещ. 14.
 Бейлинъ У. З. Л. Б.-Василь-
 кавская 43.

Бурштейнъ Х. Ю. Влад. 40.
 Васильчинко П. Пушк. 9.
 Волькензонъ В. Фунд. 18.

Глезеръ М. В. Дум. пл. 3.
 Глоубермаъ Алексад. 32.
 Горѣликъ А. И. Дум. пл. 4.

Губенко. М. А. Б.-Вас. 16.
 Левинъ П. Крещ. 12.
 Пергаменщикъ А. А. М.-Жи-
 томірская 3.

Пигловскій Л. Л. Фун. 16/18.
 Преметь Е. Э. Б.-Вас. 14.
 «Работникъ» Александр. 49.

Равицкій Крещат. 50.
 Розетъ И. М. Б.-Вас. 1.
 Счастливецъ М. Д. Льв. 10.

Трудолюбіе Б.-Вас. 11.
 Френкель Р. Б.-Вас. 31.
 Шамбанъ Р. Александр. 30.

Шенфельдъ І. Ш. Александр.
 площадь 10.

Скульптурныя заведенія.

Иванова М. И. М.-Влад. 73.
 Гулешовъ С. Ф. Б.-Подв. 14

Непомнящій А. Прор. 22.
Рожокъ Бр. Крещ. 8.
Милькинъ Александр. 37-а.

Слесарн. завед. и ма- стерскія.

Агроновичъ Межиг. 24.
Айзенбергъ Б. П. Яросл. 33.
Аронъ М. Б. Крещ. пр. 3.
Ашкинази Жилианск. 38.
Безпрозванный І. Б.-Куд. 45.
Беркуцкій А. Рейтер. 27.
Брагинскій Нѣмецк. 10.
Бѣлокренець Крещат. 25.
Бисикало, Фабричн. 8. кв. 1.
Вальгене К. П. Б.-Дорог. 53.
Воевудскій М. Фунд. 53.
Гриблатъ И. Л. Карав. 1.
Гуль-Виницкій Н. Г. Мих. пр. 1.
Дубинскій Э. М. Миринг. 3.
Жемчуговъ И. М. Стол. 24.
Жоландковскій Ф. Полиц. 20.
Зингаренко М. Фунд. 24.
Госолевичъ І. Львов. 55.
Конопацкій А. А. Жил. 43.
Кравченко Д. С. Фунд. 16/18.
Кречмеръ В. Крещ. 22.
Кронбергъ Н. Г. Кирил. 47/49.
«Лаборъ» Крещатикъ 55.
Маннъ Л. Б.-Подв. 28.
Мацевичъ А. Михайл. 10.
Манчаръ Э. Жилиан. 126.
Ружанскаго Б. Крещ. 8.
Маркусъ А. М. Львов. 8.
Миндель А. Б.-Вас. 45.
Напиральск. Н. А. Б.-Вас. 33.
Огринчукъ Н. С. Меж. 75.
Озадовскій И. В. Андр. сп. 24.
Осневичъ В. Б.-Вас. 136.
Разговоровъ П. Н. Дум. пл. 3.
Роллеръ І. Д. Жилиан. 144.
Рудницкій І. Львов. 17.
Рѣзниковъ Ю. Л. Б.-Вас. 92.
Саголовскій А. Д итр. 6.
Сидоровскій М. І. Соф. 13.
Съркинъ М. П. Фунд. 19.

Ткаченко Н. Л. Б.-Бул. 2.
«Трудъ» М. Н. Шейнбаума,
Кирил. 71. тел. 2538.

Фельдфуксъ Карав. 10.
Пирульникъ Карав. 36.
Шевченко С. Фунд. 20.
Шелеръ П. М. Жилиан. 3.
Яницкій Ф. Крещ. 48.
Ярославскій Б. Мих. 22.

Словолитни.

Кульженко С. В. насл. Пуш-
кинская 4.
Лавры Кіево-Печ. зд. Лавры.
Черкаскій І. Б.-Вас. 7.

Случайныя вещи.

«Базахъ» Л. Лившица, Кре-
щатикъ 34 Пассаждь.
«Случайныя вещи» Б.-Васил.
12 и 27 Крещ. 27. Аук-
ціонный залъ. Б.-Вас. 15
и Борисоглѣбск. 1.
«Старина и Роскошь» Кре-
щетикъ 36.

С о л ь.

Зильберберъ Н.-Валь 37.
Локшинъ Е. А. Н.-Крещ. 15.
Хемельскій Я. В. Н.-Кр. 16.

С п и ч к и.

Боришпольскій В.-Валь 32.
«Везувій» В.-Валь 40.
Егоровъ И. И. В.-Валь 30.
Кузнецовъ И. Ф. Кирил. 76.
Невѣровичъ Г. Д. Фунд. 22.

Справочныя конторы.

См. комиссіон. посред. конт.

Ссудныя кассы.

- Кіевское Отдѣлен. СПб. Сто-
личн. Ломбарда. Музыкал.
проулокъ 8.
Скуповъ А. М. Фунд. 1.
Сорокинъ Т. И. Фунд. 3.

Станки.

- Поплавскій Соф. 3
"Симплексъ" Львов. 9.

Старинныя вещи.

- «Золотницкій А. Я.» Кре-
щатикъ 23.
Золотницкаго М. Инстит. 1.
Старина и Роскошь, Кре-
щатикъ 36.
Лифшицъ Крещатикъ. 34.

С т е к л о.

- Бидерманъ К. Крещ. 39.
Богомазь Л. Яросл. 33.
Мальцевскій Б. Хорев. 35.
Горьловъ Н. Т. Крещ. 22.
Гуляницкій А. А. Дмитр. 12
Левина І. С. Прор. 2.
Лейманъ А. Крещ. 33.
Мальцевск. Заводъ акц. о-во,
Н.-Крещатиц. 8.
Матусовскій Б. Прор. 1.
Подгурскій Э. Фунд. 4.
Рулле Э. А. Крещат. 48.
«Стекло» аптечн. Совск. 24.
Сульчевскій И. С. Б.-Бул. 3.
Цмѣлевъ Крещ. 20.
Чернецова И. Н. Виногр. 9.
Шереметьевъ А. П. оптич.
стекл. Фунд. 18.
Шпрингборнъ Фунд. 8.
«Эсперансъ», Н.-Валъ 33.

Стекольщики.

- Алексѣевъ А. С. Кирилл. 55.
Батуркъ Межигор. 27.

- Веселовъ Л. В.-Вас. 26.
Веселовъ А. Б.-Вас. 33.
Здановичъ Д. Конст. 29.
Киселевъ Н.-Ботан. 19.
Мень Д. И. Турген. 4.
Нейманъ А. Крещ. 33.
Панченко Д. С. Волошск. 54.
Чернецовъ И. В. Вин. 9.

Столярн. мастерскія.

- Александр. ремесл. училищ.
Братск. 2.
Брискинъ М. Констант. 32.
Винярскій В. Ф. Влад. 73.
Волобуевъ Львов. 35.
Захаровъ Я. Я. Прор. 19.
Имутровичъ К. Б.-Вас. 42.
Кашнеръ Д. М.-Вас. 39.
Комаровъ М. Львов. 13.
Клигерманъ М. Л. Прор. 25.
Косовскій Я. Инстит. 5.
Миркинъ Л. М.-Благ. 98.
Мачунскій К. К. Фунд. 48.
Новоселицкій Б. Б.-Вас. 84.
Пекаржъ І. Б.-Подв. 2.
Пиусъ А. Костельн. 9.
Прицкеръ О. Я. Мерин. 3.
Рейманъ Г. Прор. 14.
Рахманъ Н. Леваш. 19.
Ривкинъ Соф. 15.
Свидерскій Ф. Рейтер. 16.
Серебряный М. Крещ. 33.
Сковронскій А. А. М.-Бла-
говѣщ. 30.
Саковскій В. А. Кирил. 76.
Столяровъ А. Б. Б.-Вас. 37.
Тафинольскій П. Прор. 17.
Фарберъ Л. Мих. 17.
Хаскинъ М. Карав. 1.
Целинскій К. Никол. 4.
Чернявскій Г. Б.-Вас. 17.
Шапира А. Б.-Вас. 16.
Ястржемскій І. Ольгин. 2.

Строительныя конторы.

- Архитектурное бюро, Унив.
Кругл. 5.

- Бергина Б. А. и Новогрудскаго Б. А. Крещ. 11.
 Биршенкѣ А. Р. Пушк. 11-б.
 Борисовъ А. А. Меринг. 7.
 Бяллоръ М. Л. Крещ. пр. 8-б, кв. 9.
 Ганфъ И. П. Инстит. 16.
 Гинзбургъ Л. Б. Прозор. 7.
 Гольдфорбъ Л. М. Б.-Вл. 79.
 Грановскій Г. Л. Кузн. 17.
 Доугласъ Ив. Як. Пушк. 21, тел. 1489.
 Зекцеръ Пушкин. 21.
 „Искусственныя сооруженія“, М.-Житомир. 17.
 Пономаревъ А. Влад. 22.
 Поплавскій В. Б. Нестер. 31.
 Файбишенко Я. Б.-Влад. 85.
 Шуруновъ Н. П. Лют. 2.
 Юго-западное строит. т-во.

Строительныя матер.

- Басекичъ Е. А. Крещат. 5.
 Вольфъ И. В. Михал. 16.
 Клигманъ М. Г. изоляція пробк. Александр. 45.
 Рабиновичъ М. Ш. Н.-Крещатик. 15.
 Сукъ Г. В. принадл. Кузнечная 56.
 Съдлецкій Б. Крещ. 29.
 Шульцъ и Шоберъ Крещ. 5, тел. 2784.
 Щенановскій (изол. и осушка). Прорѣзн. 3.

Суперфосфатъ.

- Вольфъ И. И. Левашов. 3.
 Поплавскій Соф. 3.
 Южно-Русск. Землсд. Синдик. Бульварная 7.

Сукно.

- «Бо-Мондъ» Думск. пл. 3.
 Гиллеръ Д. Зильберманъ Л. и К^о, Александр. пл. 2.

- Годикъ И. М. уг. Межигорской и Спасской 3-7.
 Горинштейнъ Бр. Конст. 1.
 Котляровъ и Черноголовкинъ Крещатикъ 36.
 Корнгольдъ Г. Крещат. 11.
 Лукашевичъ Л. А. зданіе думы.
 Модный сукон.-Мануф. маг. Крещатикъ 52.
 Пеховичъ и Сынъ Алек. 46.
 Т. д. А. П. Слинко и К^о. Крещат. 30, Караваев. 2. (п. ф. «Дѣло») и Галицкаго баз. уг. Б.-Кудрявской.

- Срабовъ Е. С. Крещ. 38.
 Хаскелісъ Х. насл. Алекс. пл. 2.
 Шварцманъ И. М. Алексан. пл. тел. 2001.
 Ципенюкъ М. Констан. 21.
 Шулманъ Н. Я. Крещ. 9.

Сѣмена.

- Айзенбергъ Бр. Крещ. 25.
 Балтійск. сѣм. о-во Крещатикъ 43.
 Березинъ Ю. Я. Б.-Бульв. 2.
 Бѣлиловскій Х. М. Мар.-Благовѣщенская 33.
 Бялоскорскій Ф. М.-Житом. 5.
 Гейнеманъ Прорѣзн. 5.
 Доугласъ Пушк. 21.
 Зоринъ В. В. В.-Валь 26.
 Здроевскій І. И. и Грабовскій К. В. Прор. 9.
 Кристеръ В.-Институтъ 2.
 Кристеръ Э. Крещ. 37.
 Макомаскій С. И. Крещ. 29.
 Мейеръ К. І. Николаев. 6.
 Новиковъ П. Е. Кловск. сп. 7.
 Піотровскій и Новацкій Крещатикъ 25.
 «Рекордъ» Б.-Кудр. 47.
 Съдлецкій Б. Крещ. 29.

Шмидтъ и Заблоцкій Биб.-
Бульварь 4.
Шуманъ І. К. Садовая 2.
Эйберъ А. С. Крещ. 23.
Южно-Русск. Землед. Синдикатъ Б.-
Бульварь 9.

Сѣно.

Богдановъ Оболенск. 46.
Берляинскій Б.-Бульварь 49.
Ограновичъ В.-Валь 2.
Роговскій Борцаг. 5.

Табанъ.

Боярскій Ш. и С-ья Прорѣз-
ная 14.
Бурасъ П. и К. Александр.
32 и Крещатикъ 47.
«Востокъ Прорѣзная 25 и
Безаковская 11.
Высторобскій П. В. Б.-Бул. 2.
Григоровичъ-Мряхина А. Б.-
Подвальная 7.
Денсъ Г. Фунд. 10».
Дубъ А. Э. Констант. 12.
Егоровъ П. И. В.-Валь 30.
«Звѣзда» В.-Валь 16.
«Кавказъ» Б.-Владимір. 38.
Кальфа Бр. (Мирковичъ А.
И.) Фундукл. 20.
Кара М. Б.-Владимірск. 41.
Качановскій Ш. В.-Валь 18.
Когенъ Бр Крещ. 25/29.
Фабрика—Б.-Бульв. 74.
Акц О-во «СоломонъКогенъ»
Биб.-Бульв. 74, тел. 8-12.
фабр. магаз. Крещат. 36.
тел. 1419.
Кушнаревъ Я. С. Б.-Вас. 1.
Левинскій Х. Н.-Валь 23.
Мозертъ В. Д. (фабр.) Яро-
славская 66.
«Надежда» Б.-Вас. 64 Верх.-
Валь 24.
Озеровъ Т. А. Думск. пл. 4.
Очанъ Д. І. Алекс. пл. 13.

«Прогрессъ» Н.-Валь 25 и
Дмитріев. 18.
Т-во Б. Э. Рабиновичъ и Э.
Н. Фраткинъ Констан. 20
«Реноме» Фунд. 40 Верх.-
Валь 30 и Б.-Васил. 78.
«Русская Избушка» Фунд. 6.
«Русская Хатка» Фунд. 4.
«Соломонъ Когенъ» Крещ. 19
Спилюти Хоревая 55.
«Стамболи В. О.» Крещ. 29.
«Стамбуль Асаба» Фунд. 24.
и Н.-Валь 27.
Струцовскій В.-Васильк. 70.
«Султанъ» Конст. 7 Б.-Ва-
сильковская 34.
Удовскій Р. В.-Валь 26.
Цейтлинъ М. И. Н.-Валь 19.
Чубаръ Б. С. Крещ. пл. 4.
Шляпнтохъ Б.-Васил. 132.
Эгизъ І. (фабрика—Черная
Грязь б) маг. Крещ. 23.
«Экономія» Констан. 10.

Техническія конторы.

Альтшиллеръ А. С. Крещ. 33.
Апштейнъ Т. М. Крещ. 2.
Артуръ Коппель Акц. О-во Фунд.
24 тел. 679.
Аркушевскій И. Рейтер. 14.
Ахіезерь Л. А. Пушк. 2. те-
лефонъ 1789.
Бартъ Э. Николаевская 3.
Басевичъ Е. А Крещ. 6.
Башъ А. Г. Липницъ Але-
ксандровская 47.
Бердниковъ В. И. и К⁰ т-во
Крещ. 25.
Берлянтъ А. И. инж. Нико-
лаевск. 10 тел. 1386.
Берхинъ Б. Л. М.-Благ. 33.
Бонадуреръ П. И. Крещ. 5.
Борманъ Шведе и К⁰, Ни-
колаевск. пл. 4.
Брейтунгъ Ф. Э. Крещ. 25.
Брокмиллеръ и К⁰ Крещат-
тикъ 9.

Брянск. завод. акціон. о-во.
Крещ. 39.
Буковинскій и Дыаковской,
Крещ. 5.
Буковинскій и Сляескій Кре-
щатикъ 35.
Бѣльскій Г. Л. Лютер. 7.
Бюро инженеровъ Крещ. 5.
Вархаловскій и К⁰ Обсер. 5.
Венглинскій С. Фунд. 19.
Волкенштейнъ А. и С-ья,
Александр. 45.
«Волна» Александр. 47.
Вольфъ Р. Пушк. 6.
Вургафтъ Я. М. Б.-Бульв. 7.
Вюрглеръ Бр. К. и А. Кре-
щатикъ 3.
Гебель бр. Александр. 37а.
Гинекъ О. А. Крещ. 55.
Генри Смитъ и К⁰ Инст. 4.
Гейманъ А. М. Алекс. 47.
Грабинскій и Птракъ Кре-
щатикъ 41.
Вринбергъ М. М. Алекс. 47.
Гусъ М. А. Николаев. 11.
Горовицъ М. О. и Регвреръ
Крещатикъ 8.
Ворячевъ и Вѣлецкій Прор. 14.
Гринштейнъ и Ландау Кре-
щатикъ 5.
Гуцо Лозинскій и К⁰ Кре-
щатикъ 25.
Домбровскій О. Б. Крещ. 5.
Доугласъ И. Я. Пушк. 21.
Жилинскій Театральн. 10.
Иссерлиса И. Л. Алекс. 37а.
Ивантеръ С. С. и К⁰ Алекса-
ндровская 45.
І. Іонъ Предст. Пушк. 12.
Искусственные сооруженія М.-Жи-
томірская 17.
Клигманъ М. Г. Алексан. 45.
Кохъ Г. Э. и К⁰ Лютер. 3.
Крушевскій К. І. Фунд. 32.
Куденокъ-Володарскій Нико-
лаевск. 13.
«Лаборъ» Крещ. 11.

Лангензипенъ и К⁰ Крещат-
тикъ 5.
Кэмбель В. Пушкинская 4.
Ладыженскій И. А. Б.-Буль-
варъ 466.
Линець и К⁰ Крещ. 5.
Лозинскій и Сынъ Фунд. 32.
Михайловскій Ф. О. Крещ. 45.
Можджинскій І. К. Музык.
пр. 1.
Млошевскій Ф. И. Пушк. 8.
Нечуя-Вержбицкій и Брже-
зинскій Пушк. 11.
Ольшевичъ и Кернъ Кре-
щатикъ 5.
Ортвейнъ-Карасинскій и Ко
Музык. пр. 1.
Пауль Ф. Ф. Предслав. 35.
Попельскій В. и К⁰ Алек. 47.
Преторіусъ Бр. Пушк. 10.
Пржесмыцкій А. В. Крещат-
тикъ 47.



«Прогрессъ» маш.-стр. зав.
Крещат. 3.
«Работникъ» т-во Никол. 6.
Ракица М. С. Кузнечная 3.
Райхеръ І. Г. Б.-Подвал. 16.
Реддавей Ф. и К⁰ Крещ. 5.
Ржонсницкій К. Р. Фунд. 50.
Ривлинъ и Крамникъ Пуш-
кинская 2.
Сикардъ Е. К. Анненк. 1.
Сименсъ-Шукертъ Пуш. 6

ТЕХНИЧЕСКОЕ БЮРО

„СИМПЛЕКСЪ“

КИЕВЪ,

Львовская 9. кв. 12.

телеф. 39-19.

СПЕЦИАЛЬНОЕ ПРОИЗВОДСТВО

СТАНКОВЪ

для выдѣлки

Цементной черепицы.

Сроковскій К. Тимоф. 4.
Терпиловскій С. и Глассъ К.
Пушкин 2.
Фильвертъ и Дѣдина Кре-
шатики 31.

Финкельштейнъ Д. Л. Кре-
шатики 25.

Фищуковъ А. М. Крещ. 3.

Шатохина О. Л. М.-Жит. 17.

Шварцбортъ Никол. 9.

Шмидтъ О. Ф. и К^о т-во,
Николаев. 6.

Шокальскій Ф. М. Прорѣз-
ная 2—4.

Шоръ М. Б. Николаев. 9.

Шпрунгъ Э. Крещ. 14.

Шуккертъ и К^о Пушк. 6.

Шульць и Шоберъ Крещ.
5 тел., 2784

Шульць А. Г. Фунд. 30

Шуруновъ Н. П. Пушк. 21.

Шуръ А. Я. Прорѣзн. 8.

Щепановскій Л. Ф. Прор. 3.

Эйберъ А. С. Крещат. 23.

„Энжинъ“ Пушк. 39.

Юго-Западное т-во Ник. 15.

Южно-Русскаго Товарище-
ства Щевавицк. 28.

Якобсонъ И. К. Фунд. 8-16.

Техническо-строитель- ныя конторы.

Гинекъ О. А. Крещ. 56.
Ладыжевскій И. А. инжен-
техн. Бульв. 46б.
Биршенкъ А. Р. Пушк. 16-б.
Ганфъ И. П. Институтск. 16.
«Искусственн. сооружения»,
М.-Жит. 16.
Бр. Моргулисъ, Б.-Бульв. 5.
тел. 3900.

Константин-Харитоновичъ

Прилипскій

Гражданскій инженеръ
Мар.-Благовѣщ. д. 131,
кв. 11

Шанць М. Я. Крещ. 58/2.
Шуруновъ Н. П. Лют. 2.
См. строительн. конторы.

Типографіи.

Артели 1-й Киевск. печатн.
дѣла. Трехсвятительск. 5.
Барскаго насл. Крещат. 40.
Брискеръ и Чернякъ Алек-
сандровская 44.

«Герольдъ», Львовская 4.
Глоуберманъ Г., Алексан. 42.
Гросманъ А. П., Владим. 38.
Губернск. правл. Зд. Присут-
ствіе мѣсть.

Гурскій, Крещат. 45.
«Drukarna Polska», Крещ. 38.
Каплунъ бр. Крещат. 14.
Кринскій Л. П. Б.-Васильков. 38.
Корчакъ-Новицкій, Меринг. 6.
Круглянскій К., Спасская 16.
Крыжановскій И. Ф., Соф. 7.
Кульженко З. В., Пушк. 4.

Кушнеровъ и Ко, Караваев-
ская 5.

Лавры Кіево-Печерск. Здан.
Лавры.

Лубковскій Р. К., Влад. 46.

Милевскій К. Н. Костельн. 2.

Нахмановичъ А. Я., Пуш. 5.

Нейманъ А. Я., Фундукл. 4.
телефонъ 28-20.

Пигловскій И. Фундукл. 22,

Пономарева А. М., уголь
Крещ. и Бульв. 58/2.

«Послѣднія Новости». Думск. п 3.

«Прогрессъ», Владим. 61.

«Работникъ», Александр. 51.

Слюсаревскій С. Г. Б.-Вас. 61,

«Трудъ», Караваевская 4.

Фронцкевичъ Г. Л. Крещ. 42.

Чоколовъ И. И., Б.-Жиито-
мірская 20.

ТОЛЬ

Болдинъ Н. И. Алекс. 46.
Поплавскій Софійск. 3.

Миллеръ. И. К. Бор-т. 35.

Транспортныя и экспе- диціонныя работы.

Авербухъ. Крещатикъ 23.

Аквисонъ С. П., Б.-Буль-
варъ 7.

Альтшиллеръ Крещатикъ 33.

Баумъ Т. И. и Ко, Б.-Буль-
варъ 5.

Бобровъ Г. П. Бульонск. 10.

Восточное О-во Никол. 1.

Кіевское Коммер. А-во, Б.-
Бульваръ 4.

Оскаръ Вейе, Крещатикъ 11.
телефонъ 854.

Россійское транспортное и
страховое о-во, Крещ. 5.

Трансформаторы.

Басевичъ Е. А. Крещ. 6.

Трубочистныя мастер- скія.

Бѣликовъ М. Львов. 59.

Кузинъ Ф. Н. Унив.-Кругл. 8.

Пилюченко А. Я. Б.-Влад. 77.

Сѣнинъ М. С. Б.-Кудряв. 7.

Трубы.

Апштейнъ Т. Крещ. 2.

Басевичъ Е. А. Крещ. 6.

Бергенгеймъ Э. Э. Прор. 10

Бонадуреръ П. И. Крещ. 5.

Скоропечатня (Типографія)

Шенфельда І. Ш.

Александровская пл. №10

Штабъ воен. округа, Бав-
ковая 11.

Штерензонъ А. О., М. Жи-
томір. 4.

Яковлевъ С. П., Золотов. 11.

Токарныя мастерскія.

Благотворительн. О-во Унив.
Кругл. 6.

Бискало. Фабричная 8.

Деректоръ Ю. М., Волош. 38-

Каганъ И., Прорѣз. 17.

Катокъ Л. и Брусилевскій
І. Константиновская 32.

Кіецельманъ И. Жилянск. 3.

Кржижановскій Михайл. 2.

Новицкій В. Крещат. 23.

«Брандтъ Ф. Ф. акц. о-во ст. Фастовъ.

- Винарь Ю. Л. Б.-Васил. 47.
 Гельфандъ Я. Ю. Степан. 2.
 Гузовичъ и Ческисъ Хорев. 17 и 26.
 Гордемонъ В. М. Наб.-Крещат. 14.
 Лившиць Ш. В. ст. Фастовъ.
 Ольшевичъ и Кернъ Крещ. 5.
 М. Ш. Рабяновичъ Н.-Крещ. 15, тел. 2251.
 Фищуковъ А. М. Крещ. 3.
 Ханъ-Аговъ А. Л. Фунду-клеевская 48-6-а.
 Хмельницкій М. З. Кузнеч. 67 тел. 33—38.
 Хургинъ и Верозубъ Наб.-Крещ. 9—12.
 Шоръ Б. М. Николаев. 9.
 Шпрунгъ Э. Крещат. 14.
 Шуруповъ Н. П. Лютеран. 2.

Уголь каменный.

(См. каменный уголь).

Удобрение.

(см. искусств. удобр).

Укусъ.

- Агафоновъ А. Г. Предсл. 55.
 Бонарскій Б. Р. Татар. 1.
 Кайзель Е. В. Дѣлов. 16.
 Мокронъ М. Хоревая 15.
 Шенфельдъ Д. В. Конст. 46.

Упаковщики мебели.

(см. перевозка и упаковка мебели).

Утилизационные заводы.

- Блувштейнъ А. С. Еленов. 7.
 Зав. гор. скотоб. Б.-Вас. 137

Учебныя пособия.

- «Гросманъ и Кнебель» Владим. 53.
 «Естественникъ» Пушкин. 12
 «Натуралистъ бюро» Пуш-кин. 6.
 Т-во Физикохимикъ Театр. 3.

Фанера.

- Боруховичъ Крещ. 22.
 Васючинскій Николаев. 1.
 Бр. Гебель Александр. 37-а.
 Кіев. фанерн. фабр. Межи-гор. 66.

- Мушкаты А. и Сынъ Прор. 18.
 «Прима» В.-Валъ 40.
 Файбишенко Бр. (фабр.) Наб.-Луговая 93.
 Факторовичъ Спасск. 21.

Фарфоръ.

- Ахіезерь Пушкин. 2, т. 1789.
 Бердниковъ В. И. и К-о. Кре-щат. 25.
 Зусьманъ А. Ф. Н.-Валъ 37.
 Подгурскій Э. Фундукл. 4.
 Зусьманъ А. Ф., Н.-Валъ 37, уг. Межиг. 20.

- Ивановъ Н. И. Крещ. 48.
 «Старина и Роскошь» Кре-щат. 36.

- Фіалко А. А. Крещ. 39.
 «Цмѣлевъ» Крещат. 20.

Физико-механическія мастерскія.

- Гиршъ А. Г. Владимір. 49.
 Графъ и К-о, Крещат. 33.
 Домбровскій Крещат. 8.
 Т-во Физикохимикъ Театр. 3.
 Шомподовъ Н. Шулявка 74.

Физическіе приборы.

Товарищество профессоровъ и преподавателей
«Физикохимикъ»
 Театральная 3, тел. 33-64
 Консультація по оборудованію физическихъ и химическихъ кабинетовъ и лабораторій. Складъ приборовъ, посуды и химич. реактив.
 Мастерскія для изготовленія и ремонта физич. приборовъ.
 Метереологич. приборы и оборудованіе метереолог. станцій
 Каталоги бесплатно.

Фонари.

Яницкій Ф. Крещатикъ 48.

Фотографіи.

«Арсъ» Крещат. 39, Б.-Бульваръ 56.
 Блоневскій П. В. Алексан. 95.
 «Валери» Крещат. 43.
 «Василевскій Л. Ю. Крещ. 28.
 Гаасъ Г. Ф. Фундукл. 3.
 Гальпертъ Крещ. 54.
 Гордіенко А. Печ.-Ник. 4.
 Гольденбергъ Я. Б.-Вас. 32.
 Гуднонъ и Губчевскій Прорѣзн. 23.

Дмитріева Б.-Бульв. 37.
 Дриченко Московск. 15.
 Езерскій И. С. Б.-Вас. 37.
 Зеленскій Львовская 15.
 Каминскій И. Б.-Васил. 42.
 Коносевиць Н. И. Фунд. 16.
 Курко А. О. Б.-Бульв. 58.

«Макартъ» Львов. 46 и Б.-Васил. 48.
 Малиновскій Крещ. 25 и Б.-Васил. 24.
 Менчинскій В. Анненков. 1
 «Де Мезеръ Ф. К.» Крещ. 27
 «Нике» Крещат. 39.
 Парчевскій К. И. Фунд. 4.
 «Прогрессъ» Б.-Житомир. 23.
 Рабинчукъ О. Львов. 6.
 Раштановъ В. Г. Фунд. 24.
 Саковичъ И. Б.-Васил. 130.
 «Семи-Эмаль» Крещат. 22.
 Стефани Басейная 6.
 Уземскій Н. А. Крещат. 36.
 Челли Б.-Бульв. 60.
 Штейнбергъ А. З. Конст. 16.
 Эйфельдъ С. Ф. Б.-Васил. 36 и Крещат. 40.
 Юхновичъ-Юхновъ Н. Львовская 75.

фотографическія принадлежности.

Животскій К. Фунд. 8.
 Покорный І. Крещат. 43.

Чучела.

Бекетка Крещат. 56.
 Родкинъ И. К. Крещат. 41.
 Страусъ, Крещат. 48.

Шляпы дамскія.

Andrée. Прор. 2.
 «Au bon goût», Крещат. 20.
 «Au Quatre saisons» Лютер. 3
 Бурштейнъ Х. Ю. Б.-Васильковская 20.
 «Ванда», Прорѣзн. 2.
 Герсе, Прорѣзная 8.
 Elise m-me. Прор. 14.
 Коноплинъ, Крещат. 27.
 Левандовская М. Прорѣзн. 26.
 Les modes, Крещатикъ 23.

Марьясина Крещ. 53. кв. 48.
 Мш-т Иадине, Крещат. 41.
 Ольгиной О. Пуш. 12.
 Рожковъ Крещ. 31.
 Розенбергъ Прор. 22.
 Скандони Прор. 15.
 Шалосбергъ Б.-Вас. 9.
 М-те Мани. Александ. 89.
 Б.-Васил. 28.
 М-те О. Шульцъ Никол. 10.
 тел. 1556.
 Эрдрейхъ П. Крещат. 58.

Шляпы и шапки муж- скія.

«Бонъ-Гу Александ. 97.
 «Бернардъ Крещат. 34.
 Берtrandъ Прорѣз. 3.
 Владиміровъ Б.-Влад. 55.
 Бр. Скоробогачевы-Богучкіе
 О. и Г. Прорѣз. 14
 Христіанъ Кактинъ и Ко,
 Крещ. 50.
 «Украинскій» складъ Про-
 рѣзн. 32.

Фрукты.

Абрамовъ Г. А. Николаев. 5.
 Васерштейнъ Л. Н.-Валь 17
 Климовъ Фундукл. 27.
 «Конкуренція» (Макаровъ С.
 В.) Крещат. 28.
 «Крымъ» А. А. Н.-Валь 23.
 Меламедъ А. А. Н.-Валь 23.
 „Московскій“ (Сухія Верх.-
 Валь 11.
 Хазовъ Крещ. 1.
 Шимунова І. И. Николаев. 3.
 и Дум. пл. 1.
 Юханъ М. Прорѣзн. 25 и Ни-
 колаев. 4.

Халва.

Валентинъ Ефимовъ“ акц.
 о-во, Фундукл. 1.

Карибо О. П., Спасск. 19.
 Мендельцвейгъ Н. Б. Яросл. 4.
 Шикъ Г. П., В.-Валь 20.

Химическая чистка,

См. красильни.

Химическіе продукты.

„Свида и Миллеръ“ Крещ. 29.
 Съдлецкій В. Крещатикъ 29.
 Т-во Физикохимикъ. Театральн. 3.

Химическ. производство.

Акц. О-во дубовыхъ экстр.
 Куреневка, Луговая 2.

Днѣпров. химич. зав. Ка-
 детское Шоссе 4.

„Карбоникъ“, Влад.-Лыб. 17.
 Герцманъ Ю. И., Иринец. 3.
 Шошниковъ Я. Б.-Бульв. 68.
 Шокальскій Ф. М. Никол.
 пл. 4.

Физикохимикъ Театр. 3.

Хозяйственныя прина- длежности.

Еородкинъ С. Б.-Васильк. 70.
 Брабець Эд. Крещатикъ 44.
 Дегтеровъ, Крещ. 50.

Карловъ и Евтушенко бывш.
 Иванова А. А. Б.-Василь-
 ковская 23.

Литвиновъ В., Б.-Васильк. 21.
 Поврозинскій С. Д. Крещ. 45.
 Подгурскій Э. Фундукл. 4.
 Соколовскій, Крещат. 41.
 Цмѣлевъ, Крещатикъ 20.
 Шварцбергъ Ф. О., Мало-
 Васильковская 12.

Хрусталь.

- Ивановъ Н. И. Крещат. 48.
 Мальцевскій заводъ Н.-Крещат. 8.
 Новиковъ П. И. Крещат. 28.
 Подгурскій Э., Фундукл. 4.
 „Цмълевъ“, Крещатикъ 20.
 Фіалко, Крещатикъ 29.

Цвѣты живые.

- „Ваншавянна“, Б.-Влад. 43.
 Василевскій, Виноград. 9-а.
 Вессеръ Э. Прорѣзная 17.
 Вессеръ О. К. Царскій садъ.
 Гартманъ Э. Прорѣзная 14.
 Гниговьевъ Я. Б., Крещ. 34.
 Николаевская 2.
 Итальянскій, Фундукл. 31.
 Кянстеоъ В. Б., Крещ. 37.
 Кристеръ Ю. Институтск. 2.
 Крюгеръ В. Ф. Фундукл. 35.
 Лесишъ С. М., М.-Благов. 104.
 Maison a Nice, Николаев. 4.
 Мейеръ К. Г. Николаевск. 6.
 Новиковъ П. Е., Клов. сп. 7.
 „Prima Vega“ Б.-Житом. 8.
 „Природа“ Александр. 1.
 Рашъ Ф. К. и Ко, Фундук. 31.
 „Riwiera“, Николаевск. 12.
 „Rosarium“ Прорѣзная 15.
 „Flora“ Николаевская 5.
 „Рудольфъ“ Прорѣзн. 25 и
 Николаев. 5.
 Яцковскій Прорѣзн. 8.

Цвѣты искусствен.

(см. искусственные цвѣты).

Цементъ.

- Бланкманъ М. М. Вокзальная 15,
 Биршеякъ А. Р. Лушкин. 11.
 Бобровъ Г. И Бульон. 10.
 Бѣлкинъ А. Наб.-Крещат.

- Бархаловскій и К-о Обсерваторн. 5.
 Винарь Ю. Л. Б.-Васил. 47.
 Вирозубъ Э. Б. уг. Спас. и Наб.-Крещ.
 Гельфандъ Я. Ю. Степан. 2.
 „Земледѣльч. Синдикатъ“ Б.-Бул. 9.
 Ингельскій Л. Ш. Б.-Бул. 49.
 Грушевскій К. I. Фунд. 32.
 тел. 168.
 Лозинскій В. и Сынъ Фун. 32.
 Мальцов. зав. Наб.-Крещ. 8.
 Полинковскій М. I. Б.-Бульваръ 59.
 Рабиновичъ М. Ш. Н.-Крещат. 15, тел. 2151.
 „Строитель“ Б.-Вас. 82.
 Сѣдлецкій Б. Крещ. 29. телеф. 274.

- „Форъ“ акц. о-во Кирил. 102.
 Хатавнеръ П. I. Б.-Бульв. 92.
 Хелемскій Наб.-Крещ. 14.
 Хмѣльницкій М. З. Кузн. 68.
 Хургинъ и Верозубъ Н.-Крещат. 9—21.
 Шварцъ Биб.-Бульв. 65.

Церковная утварь.

- Александровъ А. А. Никольская 17.
 Вышинскій А. В. Никол. 27.
 Епархіальн Фролов. 3.
 Жданова Никольс. 25,
 Косанъ Ѳ. А. Никольс. 25.
 Москов. маг. Гост. дв. 47.
 Онѣжинъ Г. И. Гост. дв. 44.
 Подгурскій М. М. Конст. д-церкви Успенія.
 Покровскій Г. И. Гост. дв. 33.
 Пташевскій С. П. Гостинный дв. 49.
 Ребенокъ I. Андр. сп. 20.
 Рогульскій К. С. Никол. 17.
 Несенко Е. Никольс. 17.
 Фоломинъ М. В. Алекс. 97 и Крещат. 42.

Цинкографіи.

(см. клише).

Ч а й.

- Губкинъ-Кузнецовъ Крещ. 25.
 „Караванъ“ Нестер. 32.
 Комаровъ Ф. И. Крещат. 48.
 „Коммисіонеръ“, Фунд. 9.
 Перловъ В. т-вый домъ Крещат. пл. 18, Алексан. 61, Б.-Вас. 10.
 Перловъ С. С. Крещ. 20.
 Поповъ К. С. Дум. пл. 3.
 „Посредникъ“ Б.-Вас. 72.

Ч а с ы.

магаз. и склады.

- Агинскій В. А. Фунд. 26.
 Альтерсонъ Межиг. 5.
 Бланкштейна М. Н-ковъ Крещат. 13.
 Бриль и Гершманъ Крещ. 36.
 Вайншгейнъ Прор. 9.
 Винокуръ Крещ. 42.
 Дацковскаго А. Н. Алек. 85
 Жилинскій Б. Т. Б.-Вас. 45.
 Золотницкій Г. К. Крещ. 47.
 — А. Л. Крещ. 43 и Крещ. 12.
 Зедникъ Прор. 8.
 Игдалъ Дмитр. 16.
 Ионасъ Н. С. Крещ. 27.
 Каменецкій Ш. Фунд. 2.
 Конторовичъ Я. З. Фун. 30.
 Курисъ М. Крещ. 8.
 Майкапаръ Ю. Крещ. 30.
 Маршакъ Крещ. 4.
 Михальскій А. Б. Фунд. 16,
 Крещатикъ 33.
 Мозеръ Г. и Ко, Крещ. 20.
 Найцдорфъ А. Г. Прор. 11.
 Недѣльскій и Ягодзинскій

Крещатикъ 29.

- Носкинъ А. Крещатикъ 54.
 Ольберга Л. Б. Б.-Вас. 20.
 1-ая Кіевскую велпрн. артель.
 Крещ. 25. тел. 1424.

- Рогинскій К. В. Алек. 89.
 Рейнинъ. Б. Прор. 16.
 Розенбушъ М. И. Крещ. 12.
 Рузиновъ Л. Фунд. 60.
 Суцкеверъ Л. Крещ. 29.
 Фрейдисъ В. М. Б.-Вас. 2.
 Фрейдисъ М. З. Алек. 86.
 Шаповаль Алек. 87.
 Яноверъ Б. Гал. баз. 4.

Часовые мастера.

- Бородинъ Крещ. 25.
 Гадзѣвичъ Н. Д. Крещ. 43.
 Галкинъ Д. Прор. 20
 Гельзинъ С. Крещ. 7.
 Грузиновъ Л. Фунд. 40.
 Гусинъ Л. В. Львов. 6.
 Дацковскій А. Алек. 84
 «Женева Б.-Бульв. 41 и Безановская 15.
 Золотницкій М. Л. Крещ. 47.
 Золотницкій И. Крещ. 12 и Миюайл. 1.
 Фанторовичъ Фунд. 30.
 Мандель П. Соф. 3.
 Мостцкій С. Н. Соф. 16.
 Образцовъ К. Г. Б.-Вас. 53.
 Ольбертъ Б.-Вас. 20.
 Перельмутеръ М. Б.-Вас. 80.
 Пиксенберкъ зд. думы.
 Рабиновичъ М. О. Кост. 32.
 Разбоудъ Э. Н. Крещ. 5.
 Розенбушъ М. И. Крещ. 12.
 Спекторъ М. Б.-Вас. 17.
 Цишевскій Б. Г. Фунд. 54.
 Швейцаръ мастер. Без. 27.
 Шефтель Л. Констан. 13.
 Элиштейнъ Прор. 24.

Черепица.

Техническое бюро

„СИМПЛЕКСЪ“.

КИЕВЪ,

Львовская 9, квар. 12.

Телеф. 39-19,

ПРОДАЖА

Азбесто-цементной че-
репицы. Каталоги, смѣ-
ты бесплатно

Чернила.

Львовичъ З. Т. Конст. 14.

Тамаркина А. М. Н.-Валь 31.

Шишковъ Я. Б.-Бульв. 68.

Чертежныя.

см. бюро тех. и межевыя.

Чугунно-литейн. заводы.

«Артуръ Коппель» акц. о-во Фун-
дукл. 24, тел. 689.

«Ауто» Керосин. 19.

Ахизеръ Л. А. Пушк. 2.

Брандъ Ф. ф. акц. о-во ст.
Фастовъ.

Брянскій зав. Фунд. 32.

Веллеръ В. И. Борщ. 158.

Гретеръ Кривзнекъ и К. о.
Шулявка.

Зарембекіе бр. Кирил. 88.

Кронбергъ И. Г. Кирил. 88.

Ладыженскій И. А. Б.-Буль-
варъ 47-б. завѣд. Киевск.
конт. Николаевск. завод.

Лангензипенъ и Ко, Кре-
щатикъ 5.

Михайловскій Ф. О. предст.
Путил. зав. Крещат 45.

Млошевскій К. И. и Ко, Глу-
бочица.

Нѣдли и Унгерманъ, Керо-
синая 3.

Ортеинъ, Карасинскій и Ко,
Музыкальн. пр. 1.

Пауль Ф. Ф. Предслав. 35.

Букъ Г. В. Кузнеч. 56. т. 2799.

Трудъ М. Н. Шейнбаума.
Кирил. 71. тел. 2538.

Шанцъ М. Э. Борщак. 13.

Шанцъ Крещат. 45.

Шиманскій М. К. Б.-Доро-
гожицкая 28.

Южно-Русскій машинностр.
заводъ Жилианск. 107.

Чулочныя и вязальныя мастерскія.

Андрле Г. В. Б.-Вас. 10.

Домъ Трудолюбія Гогол. 39.

Ледвико Ю. М.-Владим. 39.

Львовская 79. и Москов-
ская. 27.

Островская.-Бабушк. А. М.
Прорѣзная 25.

Разинская Д. М. Гимназ. 1.

Трудолюбіе Михайлов. 7.

Вольповъ Э. Б. Крещ. 22.

Гершманъ Р. И. Прор., 2.

Гофейнеръ Дум. пл. 3 и Со-
фійевская 27.

Заславскій М. Михайл. 5.

Козловъ И. Алекс. 81.

Элегантъ М. Ф. Крещ. 58.

Могилевскій С. Влад. 53.

„Норма“ Крещ. 36.

Осташинскій М. О. Конст. 4.

Факторовичъ Александр. 95.

Чечулинъ А. Андр. 3.

Розенбергъ Прор. 22.

Чечулинъ А. С. Алекан. 3.

Юдовичъ А. Б. Алекс. пл. 13.
А также см. нѣкотор. галан-
тер. магаз.

Шмуклерскія магаз.

СОБСТВЕННАЯ МАСТЕРСКАЯ

Свыше 20 лѣтъ

Работа производится
мною лично подь моимъ
РУКОВОДСТВОМЪ.

**Заказы исполняются въ
срокъ и акуратно,**

КІЕВЪ,

Б.-Васильковская № 6,
кв. 8.

М. Чудинскій.

Шоколадъ.

„Варшавскій шоколадъ“ Яна
Фрузинскаго Никол. 2.
Жоржъ Крещат. 28.

Шорный товаръ и ма- стерскія.

Бланкъ М. Г. Кирил. 23, Во-
лош. 54 и Яросл. 51.

Блехъ Вознес. сп. 15.

Бѣляевъ О. И. Крещ. 11.

Ваксманъ Д. Крещ. 52.

Вистъ А. Крещат. 56.

Дзюбунъ И. Ф. Кузнечи. 107.

Левинскій Хорсвая 7.

Лейбовичъ Б.-Васил. 71.

Масалитинъ Н. Ф. Крещ. 9.

Шульгинъ И. И. Фунд. 66.

Хоеръ Крещ. 38 (чемоданы).

Щетки.

Бондаренко Ю. Б.-Вас. 53.

Гущенко И. З. Прор. 14-22.

Добрицинъ Ф. А. Б.-Вас. 27.

Келлеръ Ф. Ф. Мих. 1.

Островскій Фунд. 14.

Патронать слѣпныхъ Нико-
лаевск. 16.

Пекажръ К. I. М.-Житом. 3.

Слуцкій М. Возн. сп. 26.

Экипажныя принадлеж- ности.

Экипажная фабр. и складъ
„Ар.ель“ Жилин. 6.

Акц. О-во „Каучукъ“ Пуш-
кинская 5.

Конопацкій О. Тверская 27.

Круминъ У. А. Вознес. сп. 31.

Масалитинъ Н. Ф. Крещ. 9.

Ольшевичъ и Кернъ Крещ. 5.

Харабъ Д. И. Алек. пл. 6.

Щварць П. Б. Межигорск.
10 и Б.-Васильк. 37.

Фроловъ Алексан. пл. соб.
домъ входъ съ Андр. сп.

Экспедиціон. конторы.

Азѣтшиллеръ А. Крещ. 33.

Вейе О. Крещатикъ 11.

См. транспортныя и экспе-
диціонныя конторы.

Электротехническ. кон- торы и мастерскія.

Акц. о-во „Артуръ Коппель“
Фундукл. 24.

Аквивсонъ Б.-Вульваръ 7.

Ганфъ И. П. Институт. 16.

Гейнъ Р. Фундуклеевск. 8
Александр. 38.

Русское о-во „Всеобщая коми

панія електрич. "Прорѣз-
ная 17 тел. 1064.

Горовицъ и Бодикъ Прор. 25.
Домбровскій Р. А. Прор. 2.
іевск. 2-я Артель Электро-монтер.
Стлып. 50.

Конопацкій А. А. Жит. 43.
Ламайеръ и К⁰ Крещ. 39.
Липецъ и К⁰ Крещ. 7.
Михно Б. С. Прорѣзн. 13.
Можджинскій Музык. пр. 1.
Ольшевичъ и Кернъ Кре-
щатикъ 5.

Попельскій В. и К⁰ Про-
рѣзн. 2.

„Промінь“ Дмитр. 68. Пуш.
Римлинъ и Камникъ
кинск. 6.

Рофманъ Я. М. Крещ. 50.
Сименсъ и Шукертъ Пуш-
кинск. пр. 1.

„Техникъ“ Фувдуклеев. 4.
Тюдоръ акц. о-во Фунд. 30.
Финкельштейнъ Л. Л. Кре-
щатикъ 25.

Черновъ Б. О. Б.-Житом. 40.
Шварцбортъ А. Д. Никол. 9.
Шварценбергеръ Ф. О. М.-
Васил. 12.

Шереметьевъ А. П. Фунд. 18.
„Электронъ“ И. М. Балабана
Б.-Бульваръ 3.

Электротехники.

Альбертъ Л. Л. Алекс. 47.
Артель элеятро-монтеровъ
Стольш. 50.

Бондаренко Крещ. 41.
Васильевъ Н. И. Трехсвят. 17.
Гвозданій Б. Т. Театр. 3.
Гнесинъ С. М. Пушкин. 16.
Довгополый Б.-Жит. 13.
Кулиничъ А. Т. Б.-Вас. 60.
Песлякъ Лютеран. 5.

Ружило В. Прорѣзн. 18.
Рухаминъ Прорѣзная 26.
Улаповскій А. К. Лютер. 17.

Ювелирн. магаз.

Артель 1-я Крещ. 25.
Артель 2-я Крещ. 12.
Бриль и Гершманъ Крещ. 36.
и 30.

Винокуръ В. Крещ. 40
Вишневскій С. А. Крещ 27.
Золотницкій М. А. Инст. 1.
Іоансъ М. Ш. Крещ. 28.
Игдаль С. Дмитр. 16.
Маршакъ І. Крещ. 4. т. 371.
Рогинкій К. С. Алексан. 8.

Ювелирныя мастерскія,

Абрамовъ И. Д. Конст. 31.
Апельцинъ О. Б.-Бул. 44.
Бабаевъ Фунд. 4.
Басъ Крещ. 52.
Баянштейнъ Л. Крещ. 12.
Богушъ Михайл. 17а.
Боровскій Х. Крещ. 22.
Галкинъ Прор. 20.
Закъ Е. П. Прор. 5.
Лейнъ И. Софіев. 2.
Ройтшенхрѣ І. Ш. Фунд. 33.
и Б.-Васил. 37.

Тереховъ Г. Г. Крещ. 8.
Цишевскій Б. І. Фунд. 54.
Шишковскій И. Фунд. 18.
Шевтелевъ Л. С. Конст. 13.
Штейнбергъ Я. Ф. Б.-Бул. 3.
Эльштейнъ Л. Софійс. 4.
Янушевскій И. Крещат. 14.
Яхинсонъ Прор. 3.

Юридич. бюро.

Консультація пом. прис. пов.
Троиц. народ. домъ.
Крупевскій В. и К⁰ Пуш. 10.
Мацѣіовскій К. Крещатикъ,
пассаждь.

Ящики деревянные.

Берлять І. А. Крещ. пл. 3.
Боруховичъ Г. А. Крещ. 22.
Васюч.нскій Никол. 1.

Фабрики и заводы г. Кіева.

Винокуренные заводы.

- Спирто-очистительный заводъ Ю. Н. Гудимъ-Левковичъ Яро-
славская 57.
Дрожже-винокур. заводъ Марръ І. И. Кирилловск. 53.
Южно-Русск. дрожже-вин. заводъ І. И. Марръ Кирилловск. 65.
Дрожже-вин. заводъ Рабиновичъ-Бройде А. Я. Кирилловск. 72.
Водочный заводъ Тиме Д. А. Львовск. 22.
Дрожже-винокур. заводъ Чоколовыхъ Н. И. и И. И. Глубо-
чицкая 13.

Мельницы.

- Акціонери. О-во Кіевск. пар. муком. м-цы «Лазарь Бродскій»
Игоревскій пр. 15.
Акц. о-во кіевск. паров. м-цы «Я. П. Кельберъ и С-вья»
Спасская 36.
Блиндеръ И. В. Нижній-Валь 19—21.
Бяликъ Л. Я. Наб.-Крещатикская 29.
Кіево-Печерской Лавры.
Кіевская военная муком. Протасовъ Яръ.
Сергѣевъ А. Я. Щекавицкая 61.
Снѣжко И. А. Наб.-Крещатикская 31.
Хрякова Н. Г. Н-ковъ Константиновская 64.
Яковлевъ Н. А. Глубочицкая 15/17.
Яновскій С. Я. Наб.-Крещатикская 11.

Маслобойные заводы.

- Акц. О-во Кіев. маслобойн. зав. бр. Лурье и К^о Кирилловск. 98.

Пивоваренные и медоваренные заводы.

- Товарищ. Кіевск. пивовар. завода Кирилловск. 41.
Ч-ки Марръ, Куренска, Копыловск. ул. 34.
Кіево-Печерская Лавра, ур. Нижній, Лыбець.

- Рихертъ М. В. Кирилловск. 25.
Рихертъ Я. В. Куреневка, Сырецкая 19.
Слюсаревскій С. Г. Нижне-Юрковск. 31.
Южно-Русское Акціонери. Т-во Жилианск. 47.
Шульдъ К. Г. Деміевка.
Шевченко С. Ф. «Южная Баварія» Деміевка.

Кирпичные заводы.

- Бернеръ Я. Н. Б.-Васильковск. 180.
Волковъ Х. Т. Кирилловск. 71/88.
Шаврова С. В. Б.-Васильковск. 139.
Хирургич. лечебн. учрежд. I. М. Зайцевымъ Кирилловск. 61 и
В.-Юрковск. 32.
Закъ А.—И. I. Б.-Васильковск. 141.
Кіево-Печерская Лавра.
Козинскій А. Д. Сырецк. 17.
Козинскій Я. И. Б.-Копыловск. 51.
Рихертъ М. В. Н.-Юрковск. 2.
Влад. насл. Ф. Г. Михельсона, аренд. Сандуковскій Э. М. Сы-
рецкая 25.
Фирксъ Е. В. Н.-Юрковск. 6.
Шевченко С. Ф. Кирилловск. 47.

Асфальтовые, бетонные, цементные, керамическіе, кафельные заводы и фабрики.

- Керамич. фабр. Анджеіевскій I. А. Кирилловск. 64.
Асфальт. зав. Сускій С. И. Павловск. 29.
Асфальт. и бетон. зав. Филиповичъ Н. I. Бульонск. 50.
Цемент. зав. «Форъ» Влад. насл. Штильманъ; аренд. Матусов-
скій Б. Н. Кирилловск. 102.
Кафельн. зав. влад. Хуринъ Д. Л. и Верозубъ Я. Б. Констан-
тиновская 71.

Лѣсопильные и дерево-обдѣлочные заводы, фанер- ная, древесныхъ стружекъ и подобн. фабрики.

- Кампенонъ А. В. Куреневка, Луговая 2 (зав. дубов. экстракт.).
Ариштейнъ Н. аренд. Родкинъ А. М. Наб.-Печерск. 17 (лѣсоп.).
Бяликъ К. X. Наб.-Крещат. 29. (Лѣсоп.).
Гебель Н. И. Щековицк. 62. (Фабрик. ящик.).
Каганъ Я. С. Наб.-Крещат. 27. (Лѣсоп. зав.).
Капланъ А. А. Межигорск. 66. (Фанерн. фабр.).
Кетхудовъ Д. Ф. и Штериншисъ С. С. аренд. Файбищенко А. X.
Наб.-Лугов. 13, (фабр. фанерн. и дерев. ящ.).
Крейнюкъ X. Д. и Каценельсонъ Л. И. Кирилловск. 82, (фабр.
фан. и деревообд. зав.).

Факторовичъ Г. М. Спасекая 21, (фабр. дер. ящ.).
Свѣжко П. А. Наб.-Крещат. 31, (лѣсоп. зав.).
Кіево-Печерская Лавра, (лѣсоп. зав.).

Фабрики и заводы по обработкѣ питательныхъ и вкусовыхъ веществъ.

Альшвангъ А. Б. Брест.-Литовск. шос. 30, (зав. искус. минер. водъ «Курляндія»).

Аристарховъ М. Д. Бассейн. 12, (колб. фабр.).

Бейрманъ Б. Я. Брюхановскій пр. 6, (макарон. фабр.).

Бульонъ П. К. Дмитріевск. 41, (колб. фабр.).

Бѣлиловскій Х. М. Н.-Бульонск. 16, (макар. фаб. «Санитасъ»).

Гейнце О. Ф. Кадет. шоссе 29, (колб. фабр.).

Гельфандъ М. С. Б.-Васильк. 124, (зав. искус. мин. водъ).

Генчке О. Ф. Львовск. 87, (зав. искус. мин. водъ).

«Горовицъ П. И.» Прит.-Никольск. 3, (кондит. фабр.).

Данельчикъ Г. Г. Б.-Вас. 21, (фабр. вафл., бисквит. и печен.).

Калантырскій М. А. и Мандельцвайгъ Н. Б. Ярославская 4. (фабр. халвы и рах.-лукума).

Т-во «Калинкинъ» Кадетск. шос. 41, (зав. фрукт. водъ).

Калишъ Х. Златоустовск. 70, (квасовар. зав.).

Карибо Д. П. Спасск. 19, (фабр. халвы, рах.-лукума и пр.).

Кихно Т. О. Межигорск. 71, (консервн. фабр.).

Кристи М. П. и Тржецкскій Ц. Алекс. 17, зав. иск. мин. водъ).

Золинъ Г. М. аренд. Левинъ А. Возн. си. 37, (мак. фабр.).

Мокронъ М. Я. уг. Хорев. и Конст. 8/15, (уксусн. зав.).

Монастырскій М. П. Крещат. 12, (зав. искус. мин. водъ).

де Ноццолини С. Митрофаньевск. 1, (фабр. жарен. кофе).

Поллакъ Ф. И. Кузнечи. 43, (колбасн. фабр.).

Портной и Гольдманъ Воздвиж. 1, (макарон. фабр.).

Птачекъ А. Шулявскія дачи. (фабр. жжен. кофе).

Сафра И. Кузнечи. 92, (зав. искус. мин. водъ «Неметти»).

Собченко А. М. Б.-Васильковск. 107, (колб. фабр.).

Совейко Н. А. Межигорск. 42, (консервн. фаб.).

Сова-Совенко Н. Ф. Б.-Васильк. 100, (колб. фабр.).

Францъ Ф. О. Нѣм.-Бухтѣевск. 10, (зав. искус. мин. водъ).

Фридманъ М. Г. Воздвиж. 1, (макарон. фабр.).

Хавкина Г. М. Хорев. 18, (зав. искус. мин. водъ).

Чепраковъ Фроловск. 6, (квасовар. заводъ).

Шейнкманъ А. Спасск. 14, (зав. искус. мин. водъ).

Щенфельдъ Д. С. Констант. 46, (уксусн. и иск. мин. водъ зав.).

«Г. И. Шикъ и К^о». Кирилловск. 48, (фабр. конф. и халвы).

Анд. О-во «Валентинъ Ефимовъ». Деміевка, (конф. фабр.).

Мылов., химич., маслян. красокъ, свѣчные и проч. фабр. и зав.

- Акц. Общ. Дмитр. 67/89, (мех. прач. крас. и хим. чистка).
Детерингъ В. Ф. Кирилловск. 74, (крас. зав. и хим. чистка).
Дронниковъ К. М. Александр. 81, (свѣчн. зав.).
Зейдель А. В. Б.-Дорогожицк. 65, (мыловар. зав.).
Акц. Общ. «Карбоникъ» Вл.-Лыбедск. 17, (хим. фабр.):
Копарскій Б. Р. и Т. Б. Татарск. 1, (техн. хим. зав.).
Кречмеръ В. и Р. В. Кирилловск. 39, (фабр. масл. крас.).
Кіево-Печерская Лавра, (свѣчн. и воскобѣдильн. зав.).
Миллеръ Б. С. Жиланск. 36, (фабр. масл. крас.).
Миллеръ К. И. Борич. токъ 35, (фабр. масл. крас.).
Пальчевскій А. Г. Александр пл. 6, (фабр. масл. крас.).
Процюкъ Д. С. Б.-Дорогож. 6, (фабр. крас.).
Т-во Кіевск. Газоваго зав. Кузнечи. 52.
Шварцеръ Я. Ш. Б.-Дорогожицк. 12, (фабр. масл. крас.).
«К. Шмидъ» Пріорка 54, (фабр. облат. медиц., конт. и кондит.).
Т-во «Экстра» Туровск. 22, (маслен. зав.).
«Юротать» М.-Благовѣщ. 139, (хим. мылов. зав.).

Спичечныя фабрики.

Т-во Кузнецовъ П. Ф. Кирилловская 76.

Ваточныя фабрики.

Дволтманы Ш. и М. Кирилловская 71.

Табачно-махорочныя фабрики.

- Акц. Общ. «Соломонъ Когенъ и бр. Когенъ» Б.-Бульв. 74/76,
(табачн. фабр.).
Акц. Общ. «Спилюти П. С.» аренд. Мозертъ В. Д. В.-Валь 66,
(таб. махор. фабр.).
Золотницкій М. Д. Межигорск. с. д. (таб. махор. фабр.).
«Иосифъ Эгизъ», вл. Зарицкій А. А. Черная Грязь 6, (таб. фабр.).

Машино-строит., чугунно-литейн., механич. и вообще по обработкѣ металловъ фабр. и заводы.

- Акц. О-ва Кузнечи. 50 и Глубочицк. 16. (пров.-гвозд. и мех.
заводъ).
Акц. О-во Жиланск. 107, (машиностр. зав.).
«Луто» Акц. Общ. Керосинная 19, (чугунно-лит. и мех. зав.).
Акц. Общ. Богоутовск. 23, (кабел. зав.).
Ашкенази Р. М. Прорѣщи. 25, (механич. и армат. зав.).

- Бриль и Гершманъ Крещ. 30, (ювелир. фабр.).
 Буковинскій М. и Дыаковскій Л. Жилианск. 27, (фабр. метал.
 издѣлій).
 Вайнтробъ С. М. Б.-Бульв. 31, (метал. ткацк. фабр.).
 Веллеръ В. П. Борцаг. 158 (чуг.-лит. и механ. зав.).
 Гембицкій І. К. Лютеранск. 32, (фабр. таксом. «Гномъ».)
 Т-во Графъ и К^о Крещат. 33, (фабр. мед. INSTR.).
 «Гретеръ и Криванекъ» Бр.-Литовск. шос. (машино-стр. чуг.-
 лит. и механ. зав.).
 Де-Векки Н. В. Нѣмецк. 10 (фабр. памяти. и мет. огр.).
 Домбровский Р. А. Крещат. 8, (фабр. физ. INSTR.).
 Елинскій П. и Липецкій Э. Троицк. 5/9, (фабр. вѣс. и мех. зав.).
 Звѣржховскій С. А. Я. Б.-Васильк. 77 (фабр. несг. кас.).
 Капланъ А. А. Щекавицк. 28, (машиностр. котельн. зав. Ю.-Р.
 Товарищества.
 Кеневичъ А. С., Еленовск. 3, (чуг.-лит. и мех. зав.)
 Клугъ Л. М. Крещат. 39 (фабр. медиц. INSTR.).
 Кронбергъ П. Г. Кирилловск. 47 (чуг.-лит. и мех. зав.).
 Левъ І. П. Жилианск. 116, (фабр. мет. издѣл.).
 Маевскій Ю. І. Безаковск. пр. 10, (фабр. несгор. кассъ).
 Маршакъ І. А. Крещ. 4, (ювел. фабр.).
 Миллеръ Р. Жилианская 24-26, (мет.-ткацк. фабр.).
 Млошевскій О. и К^о. Глубочицкая 3, (машиностр. зав.).
 Неѣдли В. О. и Унгермакъ А. П. Керосинная 3, (заводъ ков-
 каго чугуна).
 Огречукъ Н. С. Межигорск. 75, (кот. и мех. заводъ).
 Параль и К^о. Драгомировская 6, (фабр. вѣсовъ).
 Пауль Ф. Ф. Предславинская 35, (машин.-стр., кот., чуг.-лит.
 заводъ).
 І-я кievск. ювел. арт. Крещ. 25, (ювел. фабр.).
 Северинъ Д. Я. (цинков. и луд. фабр.) Б.-Васильк. 135.
 Сукъ и Поллакъ Кузнечн. 56, (чуг.-лит., механ. и кот. зав.).
 «Саломандра» Крещ. 14, (фабр. несгор. кассъ).
 Тихоцкій М. Б. Крещ. 8, (фабр. несг. кассъ).
 Фельдштейнъ М. М. Б.-Бульваръ 27, (мет.-ткацк. фабр.).
 Акц. О-во Фильвертъ и Дѣдина» Бр.-Лит. шоссе 8, (фаб. сѣял.).
 Франкфуртъ А. М. Крещат. 5, (фабр. эмалир. изд. «Меркурій»).
 Ховдзынскій І. и М. Б.-Дорогож. 69, (фабр. вѣсовъ).
 Шандъ М. Борцаг. 13, (чуг.-лит. и мех. заводъ).
 Шейнбаумъ М. Н. Кирилловск. 71, (чуг.-лит. и кот. заводъ).
 Шиманскій М. К. Б.-Дорогож. 30, (машиностр. зав.).
 Яницкій Ф. Крещат. 48, (кал. керос. фонарей).

Кожевенные заводы.

- Шепелянскій С. Д. Пріорка, д. Вернера.
 Бр. А. и В. Кобецъ Троицко-Куреневская пл. 16.

**Паркетныя, мебельныя, фортепiанныя, билліардныя,
экипажныя и пр. фабрики.**

- Гинзбургъ Л. Б. Прозоровская 7, (паркетн. фабр.).
Даболлингъ М. И. Михайл. 9, (меб. фабр.).
Догматырскій А. С. Б.-Кудр. 9, (каретн. фабр.).
Кямаеръ І. І. Николаевская 13, (мебельн. фабр.).
Акц. О-во «Я. и І. Конъ» Ярославская 52, (мебельн. и парк.
фабр.).
Левинъ Я. Покровская 11, (билліардн. фабр.).
Масалитинъ Н. Ф. Костельн. проул. (экипажн. фабр.).
Мекленбургъ Г. И. Фунд. 34, (фортеп. фабр.).
Милянскій С. Я. Виноградн. пр. 6, (экипажн. фабр.).
Ортъ В. В. Фабричная 5, (фабр. гимнаст. принадл.).
Рубашевскій «Артель» Жиланская 6. (экипажн. фабр.).
Хойнацкій І. М. Б.-Васильковская 101, (Форт. фабр.).

Гильзов. и картонажн. фабр.

- Ботунъ А. П. и Роффе Е. М. Совск. 1, (гильз. фабр.).
Каракозь Ильинская 4.
Дуванъ Предслав. 1.
Винеръ М. Ш. Констант. 46.
Флигерманъ В.-Валь 28.

Разныя фабр. и заводы.

- Акц. О-ва. (Водоснабженіе).
Дютоа А. и К^о. Тимоф. 13, (фабр. корсет.).
Линдржишекъ Г. М. Шулявка 2-я дачн. лин. 5. (фабр. грам.
пласт. «Экстрафонъ».)
Кауфманъ В. М. Фунд. 12, (фабр. бѣлья).
Феляуэръ Г. Прозоровск. 9. (фабр. мельн. жернов.).

Фирма удостоена большой золотой медали на
выставкѣ водъ въ Карлсбадѣ, Сентябрь 1908 года.

ВОДЫ С.-Петербургскаго заведенія въ
КІЕВѢ.

Существуетъ съ 1891 года.

Спеціальная доставка сифоновъ на домъ.

Кирилловская ул. № 68. Телефонъ № 18-80.

**Зеркально-Шлифовочное и рамочное
заведеніе**

М. М. КАПЛУНА

Б.-Васильковская № 39.



Пріемъ заказовъ на всевозможныя новыя
зеркала.

Передѣлка старыхъ зеркаль на новыя.

Шлифовка всевозможныхъ стеколъ для са-
харныхъ и винокуренныхъ заводовъ, и для
другихъ цѣлей.

**Багетныя, плюшевыя и стеклянныя ра-
мы готовыя и по заказу.**

Изящный выборъ паспарту.

Изготавлиются ящики для посылокъ по
почтѣ.

Цѣны умѣренныя.

Упаковка мебели и зеркаль.

Механическая мастерская

„ИВАНОВЪ и К^о“

Приемъ всевозможныхъ механическихъ токарныхъ и желѣзо-котельныхъ работъ.

Изготовление:

ТРАНСМИССИЙ,
ПРЕССОВЪ,
ШТАМПОВЪ,

ЗАКАТОКЪ для жестян.
банокъ.

СТАНКОВЪ,

РОЛИКОВЪ,

ВАЛЬЦЕВЪ для золотыхъ
дѣлъ мастеровъ.

ЗАКАТКИ ДЛЯ
ВЕДЕРЪ.

Ремонтъ

АВТОМОБИЛЕЙ, МОТОРОВЪ

всѣхъ системъ,

ЛОКОМОБИЛЕЙ И ПАРОВЫХЪ МАШИНЪ.

КІЕВЪ,

Кирилловская № 27-29.

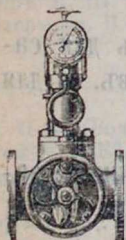
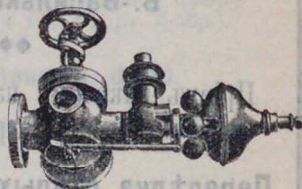

Сахаро-песочные заводы Европейской Россіи*).

1. **Александровско-Екатерининскій.** Кіевск. губ., почт. и тел. и ж. д. ст. Фундуклеевка Ю.-З. ж. д. въ $\frac{1}{2}$ вер. Аренд. и д-ръ-распоряд. Региреръ И. П. д-ръ зав. Цѣхановичъ М. А.

2. **Алексѣевскій.** Курской губ., почт. тел. ст. Шебекино, ж. д. ст. нас. Нѣжеголь К.-Х.-С. ж. д., при заводѣ. Прин. бр. Ребиндеръ А. и Н. А. и Мансуровой М. А., дир.-расп. Ребиндеръ А. А., д-ръ зав. Марковичъ К. Н.

3. **Андрушевскій.** Волынской губ. почт. ден. и тел. ст. м. Червоное; ж. д. ст. Бровки Ю.-З. ж. д. Принадл. насл. Терещенко А. Н., д-ръ расп. Ганицкій В., д-ръ зав. Плаксицкій П. Т.

4. **Андрушковскій.** Кіевск. губ. почт. ден. и ж. д. ст. Попелня Ю.-З. ж. д. въ 15 вер. Принадл. Баскаковой О. Н., д-ръ-расп. Баскаковъ В. И., д-ръ зав. Лоренцъ В. И.

*) 5. **Артемьевскій.** Кіевск. губ. почт. ден. ст. Стапанцы, тел. и ж. д. ст. Таганча въ 17 вер. и Мироновка въ 27 вер. Принадл. Т-ву д-ръ-расп. Френкель А. С., д-ръ-зав. Коробейникъ Ф. Ф.

6. **Бабинскій.** Кіевск. губ., почт. ден. ст. м. Ильинцы, тел. и ж. д. ст. Оратово Ю.-З. ж. д., въ 8 вер. Прин. Товариществу. Д-ръ-расп. Ярошинскій В. І., д-ръ зав. Кучинскій А. И.

7. **Балаклеискій.** Кіевск. губ., почт. ден. и тел. ст. Смѣла, въ 8 вер., ж. д. ст. пассаж. платф. Балаклея въ $\frac{1}{2}$ вер. ж. д. ст. Бобринская 12 вер. и Владиміровка Ю.-З. ж. д. въ 7 вер. Принадл. гр. Льву Ал., Ал., Андрею и Георгію Александровичу Бобринскимъ. Д-ръ зав. Шишакинъ А. И.

8. **Барскій.** Подол. губ., почт. ден., тел. и ж. д. ст. Баръ Ю.-З. ж. д. въ 4 вер. Принадл. Обществу. Д-ръ-расп. М. І. Зайцевъ.

Березинскій. см. Кислинскій 94.

*) 9. **Бердичевскій (Федоровскій).** Кіев. губ., почт. ден. и тел., ж. д. ст. Бердичевъ въ 2 вер. Ю.-З. ж. д. Прин. Т-ву. Д-ръ-расп. Форштетеръ А. А., д-ръ-зав. Банковскій К. К.,

*) Звѣздочками обозначены тѣ заводы, при которыхъ имѣются рафинадные отдѣленія.

10. **Бершадскій**. Подол. губ., почт. ден., тел. и ж. д. ст. узкоколейной дор. Бершадь, въ 3 вер. Принадл. Т-ву Одескому. Д-ръ расп. Липковскій Г. П., д-ръ зав. Душинскій І. В.

11. **Благодатинскій**. Курск. губ., почт. ден. тел. и ж. д. ст. пас. Рыльскъ и Коренево М.-К.-В. ж. д. въ 8 и 18 вер. Принадл. Т-ву. Д-ръ расп. и главно-упр. Балаховскій Д. Г., д-ръ зав. Вильемъ А. Л.

12. **Бобровицкій**. Черниг. губ., почт. ден., тел. и ж. д. ст. Бобровицы М.-К.-В. ж. д. въ 3 вер. Принадл. О-ву. Д-ръ правленія Столица А. М., д-ръ зав. Левитту П. П.

*) 13. **Богатовскій**. Самарск. губ., почт. ден. ст. Павловка, тел. и ж. д. ст. Богатое С.-З. ж. д. въ 1 вер. Принадл. Т-ву. Д-ръ расп. Жуковскій О. Л., д-ръ зав. Щепитильниковъ А. П.

14. **Богородицкій**. Тульск. губ. почт. ден., тел. и ж. д. ст. Богородицкъ С.-В. ж. д. въ $\frac{1}{2}$ вер. Принадл. гр. Бобринскимъ. Д-ръ распр. Чечулинъ К. С., д-ръ зав. Чехановскій А. О.

15. **Больше-Грибановскій**. Тамбовск. губ. почт. ден. ст. г. Борисоглѣбскъ, тел. и ж. д. ст. Грибановка Ю.-В. ж. д. въ 2 вер. Принадл. О-ву. Дир.-распор. нѣтъ, дѣл. управляетъ правленіе общества. Д-ръ зав. Нечаевъ К. Н.

16. **Боринскій**. Ворон. губ., почт. ден., тел. и ж. д. ст. г. Липецъ Ю.-В. ж. д. въ 22 вер. Принадл. бр. Гарденинымъ С. и Н. Д-ръ распор. Гарденинъ С. Н., д-ръ зав. Каратаевъ Г. Ф.

17. **Боровичскій**. Плоцк. губ., почт. ден. и тел. ст. Плоцкъ, ж. д. ст. Кутно, В.-В. ж. д. въ 55 вер. Принадл. Т-ву. Д-ръ распор. Гордіенко И. С. д-ръ зав. Ярушкевичъ П.

18. **Боровскій**, Подол. губ. почт. ден. ст. Боровка, тел. ст. Черневцы, ж. д. ст. Вапнярка Ю.-З. ж. д. въ 35 вер. и пас. ст. Рахны Ю.-З. ж. д. въ 35 вер. Принадл. Т-ву, Д-ръ расп. Гермъ Л. А. Д-ръ зав. Ганшинъ Н. А.

19. **Бочечанскій**. Курск. губ., почт. ден., тел. и ж. д. ст. Конотопъ въ 18 вер. и Грузское М.-К.-В. ж. д. въ 15 вер. Принадл. Бернеру Я. Н., д-ръ расп. и д-ръ зав. Видавскій И. Ф.

20. **Браиловскій**. Подольск. губ., почт. ден., тел. и ж. д. ст. Браиловъ въ $2\frac{1}{2}$ вер. Придл. Ралли Е. Ю. Д-ръ зав. Лиховицеръ Г. С.

*) 21. **Брестъ-Куявскій**. Варш. губ., почт. ден. и тел. ст. Брестъ-Куявскій, ж. д. ст. Влоцлавскъ В.-В. ж. д. въ 14 вер. Принадл. О-ву. Д-ръ зав. Загленичный П.

22. **Бродецкій**. Кіевск. губ., почт. ден. и тел. ст. Казатинъ Ю.-З. ж. д. въ 12 вер. свой подъѣздный путь. Принадл. Т-ву. Д-ръ распор. Маташевскій Л. О., д-ръ зав. Маташевскій П. Л.

23. **Бугаевскій**. Кіевск. губ., почт. тел. ст. Тетіевъ ж. д. ст. Оратово въ 25 вер. и Погребище Ю.-З. ж. д. въ 28 вер.

Принадл. Т-ву. Д-рѣ расп. Гальперинъ М. Б., д-рѣ зав. Зельцеръ И. И.

24. **Бужанскій.** Киевск. губ. почт. ден. и тел. ст. Лысянка, ж. д. Звенигородка Ю.-З. ж. д. въ 37 вер. Принадл. гр. Потоцкому А. А. Д-рѣ расп. Орликовскій С. Т., д-рѣ зав. Мохлинскій К. Л.

*) 25. **Бурынскій.** Курск. губ., почт. ден. ст. Бурынъ, тел. и ж. д. ст. Путивль М.-К.-В. ж. д. въ 1 вер. Принадл. Товариществу Курскихъ свеклосах. и рафинадныхъ заводовъ. Д-рѣ расп. Ширманъ Ш. Г., д-рѣ зав. Александровъ В. Н.

26. **Буцневскій.** Подол. губ., почт. тел. и ж. д. ст. Деражня Ю.-З. ж. д. въ 5 вер. Принадл. Т-ву. Д-рѣ расп. Титенбрунъ С. А., д-рѣ зав. Мацѣевскій В. Ф.

*) 27. **Бѣлоколодезскій.** Харьк. губ., почт. ден., тел. и ж. д. ст. Бѣлый Колодезь К.-Х.-С. ж. д. въ 1 вер. Принадл. дру расп. Скалону М. Н. Д-рѣ зав. Леонтьевъ В. К.

*) 28. **Валентиновскій.** Варш. губ., почт. ден. и тел. ст. Жихлинъ, ж. д. ст. Пнево К.-В. ж. д. въ 2¹/₂ вер. Принадл. Т-ву Варшавскому. Д-рѣ расп. Ватрашевскій С. М. и Лебковскій М., д-рѣ зав. Бержинскій Ф. О.

29. **Велико-Березковскій.** Черниг. губ., почт. ден., тел. и ж. д. ст. Серединая Буда М.-К.-В. ж. д. Д-рѣ зав. Франке Э. Л. Д-рѣ распор. Вайнштейнъ А. А., д-рѣ зав. Стевенъ А. Г.

30. **Велико-Бобринскій.** Харьк. губ., почт. ден., ст. Великій-Бобринъ, ж. д. ст. пас. Золотницкій Бѣл.—Сум. ж. д. въ 7 вер. и тов. ст. Апраксино при заводѣ. Принадл. гр. Апраксиной М. Д., аренд. т-во. Д-рѣ расп. Старкъ Л. Э., д-рѣ зав. Зельцеръ И. И.

31. **Велико-Прицковскій.** Киевск. губ. почт. ден. и тел. Ржищевъ въ 7 вер.; ж. д. ст. Мироновка Ю.-З. ж. д. въ 35 вер. Принадл. Подгорской А. и гр-нѣ Лубенской М., аренд. Заксъ М. Р. онъ-же и д-рѣ расп., д-рѣ зав. Завистовскій С. М.

32. **Вендынчанскій.** Подол. губ., почт. ден. ст. Немерчи, тел. и ж. д. ст. Вендычаны въ 1 вер. Принадл. Т-ву. Уполн. Т-ва Васильковскій Ф. Ф., д-рѣ расп. зав. Малиновскій Ф. К.

33. **Вепринскій.** Полтавск. губ., почт., тел. и ж. д. ст. г. Гадячъ Х.-Н. ж. д. въ 13 вер. Принадл. Т-ву. Главноуправл. Коиради Г., д-рѣ зав. Новаковский Б. А.

34. **Верхнячскій.** Киевск. губ., почт. ден., тел. и ж. д. ст. Христиновка Ю.-З. ж. д. въ 5 вер. Принадл. Т-ву. Д-рѣ расп. Габель К. М., д-рѣ зав. Коссарскій О. I.

35. **Вишневчиковскій.** Подол. губ., почт. ден. и тел. ст. м. Городокъ-Подольскій, ж. д. ст. Проскуровъ Ю.-З. ж. д. въ 56 вер. Принадл. Журовскому А. Е. Аренд. Т-во. Д-рѣ расп. Журовскій А. Е., д-рѣ зав. Квинто С. Ф.

36. **Войтовецко-Левашевскій.** Подол. губ., почт. ден. и тел. ст. Хмѣльникъ въ 8 вер. ж. д. ст. Семки узкокол. дор. Принадл. Т-ву. Д-ръ расп. Сирокинъ А. В., д-ръ зав. Бонковскій А. А.

37. **Воронежскій.** Черниг. губ., почт. ден. ст. м. Воронежъ, тел. и ж. д. ст. Терещенская М.-В.-К. ж. д. въ 2 вер. Принадл. Т-ву бр. Терещенко. Д-ръ распор. Ханенко Б. И., д-ръ зав. Ковальскій Ф. Ф.

38. **Вороновицкій.** Подольск. губ., почт. ден., тел. и ж. д. ст. Вороновица, подъѣз. путь въ 5 вер. Принадл. Т-ву Степановскому. Д-ръ расп. Бродскій Л. И., уполн. Юцевичъ К. А., д-ръ зав. Франке Л. Г.

39. **Воскресеновскій.** Курск. губ., почт. прост., тел. и ж. д. ст. Наумовка К.-Х.-С. ж. д. въ 4 вер. и ж. д. тов. разъѣздъ 174 вер. К.-Х.-С. ж. д., почт. ден. ст. Веселая-Лопань. Принадл. Т-ву Д-ръ распор. Молдавскій Д. М., д-ръ зав. Розенштейнъ Б. С.

40. **Выше-Олчедаевскій.** Подол. губ., почт. ден. и тел. ст. Немерчи Ю.-З. ж. д. въ 8 вер., ст. Катюжаны, Ю.-З. ж. д. въ 10 вер. Принадл. Т-ву. Д-ръ расп. Коганъ Н. Я., д-ръ зав. Коганъ М. Н.

41. **Вѣринскій.** Харьк. губ., почт. ден. ст. г. Сумы, тел. и ж. д. ст. Виры Х.-Н. ж. д. въ 8 вер. Принадл. Харитоненко П. И. Д-ръ зав. Ясинскій Л. И.

42. **Гайсинскій.** Подол. губ., почт. ден., тел. и ж. д. ст. Гайсинъ узкокол. дор. въ $\frac{1}{2}$ вер. Принадл. Т-ву Тростянецкому. Главн. д-ръ распор. Тронкуа Г. К., д-ръ зав. Клейнъ И. С.

43. **Гарбовскій.** Любл. губ., почт. ден., тел. и ж. д. ст. Наленчовъ. Прив. ж. д. въ 10 вер. Принадл. О-ву. Д-ръ расп. Броневскій Б. Б., д-ръ зав. Лопацинскій Р. Л.

44. **Георгіевскій.** Курск. губ., почт. ден. и тел. ст. Сѣвскъ, Орловск. губ., ж. д. ст. Зерново въ 35 вер. и Комаричи въ 50 вер. М.-К.-В. ж. д. Принадл. Русецкому В. Ф. Д-ръ зав. Люмме А. Я.

*) 45. **Германовскій.** Варш. губ., почт. ден. и ж. д. ст. Гуда-Гузовская В.-В. ж. д. въ 16 вер., тел. ст. Сухачевъ въ 12 вер. Принадл. О-ву (не работаетъ).

46. **Гниванскій.** Подол. губ., почт. ден., тел. и ж. д. ст. Гнивань Ю.-З. ж. д. въ $\frac{1}{2}$ вер. Принадл. Т-ву. Д-ръ расп. Щеніовскій И. С., д-ръ зав. Ольшанскій Ф. А.

47. **Головчинскій.** Курск. губ. почт. ден. и тел. ст. Головчино. ж. д. Хоталыжекъ С. Д., ж. д. въ 35 вер. Принадл. гр. Толстому М. П., аренд. Т-во. Д-ръ расп. Баренбургъ М. Д., д-ръ зав. Шульцъ П. Ф.

48. **Гоноровскій.** Подол. губ., ден. и тел. ст. Ямполь-Подольскій, ж. д. Вапнярка Ю.-З. ж. д. въ 43 вер. Принадл. Т-ву. Д-рѣ расп. Брендель К. Л., д-рѣ зав. Пети А. Л.

49. **Городищенско-Пустовартовскій.** Кіевск. губ. почт., тел., и ж. д. ст. Бѣлая-Церковь Ю.-З. ж. д. въ 25 вер. Принадл. Т-ву. Д-рѣ расп. Левъ Л. А., д-рѣ зав. Бранквицеръ Л. Э.

50. **Городокскій.** Подол. губ., почт. ден. и тел. ст. м. Городокъ, ж. д. ст. Поскуровъ Ю.-З. ж. д. въ 45 вер. Принадл. Т-ву. Д-рѣ расп. Фишманъ К. В., д-рѣ зав. Грабовскій Ч. Б.

51. **Гребениковскій.** Харьк. губ., почт. ден. ст. Сумы, тел. и ж. д. ст. Сыроватка Х.-Н. ж. д. въ 12 вер. и Золотницкій Б.-С. ж. д. Принадл. гр. Толстому М. М., аренд. Т-во Велико-Бобрицкое. Д-рѣ расп. Старкъ Л. Э., д-рѣ зав. Боровиковъ В. С.

*) 52. **Григоровскій.** Кіевск. губ., почт. ден. и тел. ст. Германовка, ж. д. ст. пас. Васильковъ Ю.-З. ж. д. въ 38 вер. ж. д. ст. тов. Сухолюбсы Ю.-З. ш. д. въ 40 вер., пристань на р. Днѣпрѣ—Триполье въ 15 вер. Принадл. Т-ву. Д-рѣ расп. Зайцевъ Д. І., д-рѣ зав. Шульць Е. Г.

53. **Грушевскій.** Кіевск. губ. почт. ден. тел. и ж. д. ст. Катенка Ю.-З. ж. д. въ 7 вер. Принадл. гр. Бобринскимъ А. и Л. А. Д-рѣ расп. Донать Эд. Ф., д-рѣ зав. Волоховъ Я. Ф.

54. **Грушковскій.** Подол. губ., почт. ден. и тел. ст. Голованевскъ въ 18 вер., ж. д. ст. Грушки Б.-У. ж. д. Принадл. Удѣльному Вѣдомству. Аренд. Т-во. Д-рѣ расп. Пятаковъ Л. Т., д-рѣ зав. Коленъ Г. І.

55. **Гразнянскій.** Харьк. губ., почт. ден. и тел. ст. Краснополье въ 7 вер., ст. Сыроватка Х.-Н. ж. д. въ 22 вер. и Краснополье Б.-С. ж. д. Принадл. наслѣдн. Вейссе В. Ф. Д-рѣ расп. Эрманъ Е. Ф., д-рѣ зав. Голле А. А.

*) 56. **Гузовскій.** Варш. губ., почт. ден., тел. и ж. д. ст. Руда-Гузовская В.-Б. ж. д. Принадл. гр. Собанскому Ф. Л. Д-рѣ расп. Луцевскій П. Б., д-рѣ зав. Бенскій З. А.

57. **Гутянскій.** Харьк. губ., почт. ден., тел. и ж. д. ст. Гуты Х.-Н. ж. д. въ 4½ вер. Принадл. Т-ву наслѣдн. Кеннга Л. Е. Д-рѣ расп. Лець Р. К., д-рѣ зав. Чайкинъ П. А.

58. **Гуцинскій.** Ломж. губ., почт. ден. и ж. д. ст. Гуцинъ въ 3½ вер. Принадл. Андляуэръ Е. Д-рѣ расп. Шеръ Я., д-рѣ зав. Борманъ Э.

59. **Денгофовско-Дубровецкій.** Кіевск. губ., почт. ден. и тел. ст., Тетіевъ, ж. д. ст. Оратово Ю.-З. ж. д. въ 35 вер. Принадл. Т-ву. Д-рѣ расп. Рогозинскій Э. А., д-рѣ зав. Возницкій Ст. Б., вице-дир. Садовскій А. Ф.

60. **Деребчинскій.** Под. губ., почт. ден., тел. и ж. д. ст. Рахны Ю.-З. ж. д. Принадл. наслѣдн. бар. Маса А. А. Д-рѣ расп. бар. Масъ А. А., д-рѣ зав. Пронашко Ф. Ф.

*) 61. **Дерюгинскій**. Курск. губ., почт. ден. ст. Дмитріевъ, тел. и ж. д. ст. Дерюгино М.-К.-В. ж. д. Принадл. Его Императорскому Высочеству Великому Князю Михаилу Александровичу. Д-ръ расп. Клингенъ И. Н., д-ръ зав. Соколовъ М. С.

62. **Джуринскій**. Под. губ., почт. ден. и тел. ст. Джуринъ, ж. д. ст. Рахны Ю.-З. ж. д. въ 18 вер. Принадл. гр. Браницкому аренд. Т-во. Д-ръ зав. Городисскій П. М., пом. д-ра Халфинъ О. В.

63. **Дзюньковскій**. Почт. ден. и тел. ст. Дзюньково, ж. д. ст. Погребнице Ю.-З. ж. д. въ 10 вер. Принадл. граф. Игнатъевой Е. Л. Аренд. Т-во. Д-ръ расп. Крачкевичъ Ю. Ф., д-ръ зав. Витковскій К. І.

*) 64. **Добржелинскій**. Варш. губ., почт. ден. ст. Жихлинъ, тел. и ж. д. ст. Пнево В.-В. ж. д. ст. въ 1 $\frac{1}{2}$ вер. Принадл. Т-ву. Д-ръ расп. Натансонъ Н., д-ръ зав. Паненко Л. В.

65. **Добре**. Варшавск. губ., почт. ден. ст. Вагонецъ, въ 26 $\frac{1}{2}$ вер., тел. и ж. д. ст. Нешава, В.-В. ж. д. въ 26 $\frac{1}{2}$ вер. Принадл. О-ву. Д-ръ расп. Ярнушевичъ П. А., д-ръ зав. Цейзингеръ Л. А.

66. **Дубовязовскій**. Черниг. губ., почт., тел. и ж. д. ст. пас. Конотопъ въ 10 вер. и Грузское въ 14 вер., ж. д. ст. тов. разъездъ 219 вер. М.-К.-В. ж. д. въ 7 вер. Принадл. Т-ву. Д-ръ расп. Кандыба С. А., д-ръ зав. Орловъ Е. К.

67. **Езеранскій**. Кіевск. губ., почт. ден., тел. и ж. д. ст. Бѣлая-Церковь Ю.-З. ж. д. въ 2 вер. Принадл. гр. Браницкому Б. А. Д-ръ распор. Мазараки Г. К., д-ръ зав. Охлевскій І. Л.

68. **Еленовскій** (бывш. **Парафіевскій**). Черниг. губ., почт. ден. и тел. ст. Парафіевка, ж. д. ст. Плиски въ 35 вер. и Ичня въ 18 вер. обѣ М.-К.-В. ж. д. и Григоровка Л.-Р. ж. д. въ 18 вер. Принадл. Харитоненко П. И. Д-ръ расп. Чупровъ Н. М., д-ръ зав. Панфиловъ С. И.

69. **Жашковскій**. Кіевск. губ., почт. ден. и тел. ст. Жашковъ, ж. д. ст. пас. Монастырище въ 15 вер. и ж. д. ст. тов. Поташъ Ю.-З. ж. д. въ 40 вер. Принадл. насл. Тульчинскаго І. Н. и Г. Б. Д-ръ зав. Рыдникъ В. М.

70. **Заглобскій**. Любл. губ., почт. ден. и тел. ст. г. Люблинъ, ж. д. ст. Ново-Александрія. Прив. ж. д. въ 24 вер. Принадл. Кленевскому Ив. Ф. Д-ръ распор. Заглоба-Кленевскій В. Я. Д-ръ зав. Гурскій Ѡ. А.

71. **Закржувскій**. Люблин. губ., почт. ден. и тел. ст. Красникъ, ж. д. ст. тов. Коцовница въ 30 вер. и пас. Люблинъ Прив. ж. д. въ 40 вер. Принадл. Заксу М. Р., онъ-же и д-ръ расп., д-ръ зав. Клементовичъ К. В.

72. **Заливанщинскій**. Подол. губ., почт. ден. ст. Самгородокъ, тел. и ж. д. ст. Голендры Ю.-З. ж. д. въ 1 вер. При-

надл. Т-ву Корюковскому, аренд. Т-во Александровское. Д-ръ расп. Бродскій Л. И., д-ръ зав. Руссель Н. А.

73. **Зарожанскій**. Бессарабск. губ., почт. ден. ст. Клишковцы, тел. ст. Дулиняны, тел. и ж. д. ст. Новоселицы Ю.-З. ж. д. въ 10 вер. Принадл. Обществу. Д-ръ расп. Пѣньковский Э. Г., д-ръ зав. Лончковскій Л. И.

74. **Збручскій**. Волынск. губ., почт. ден., тел. и ж. д. ст. Волочискъ Ю.-З. ж. д. въ 1 $\frac{1}{2}$ вер. Принадл. Т-ву. Д-ръ расп. гр. Ледоховскій Л. Я., д-ръ зав. Диттке Л. Ю.

*) 75. **Збѣрскій**. Калиш. губ., почт. ден., тел. и ж. д. ст. Ставшинъ въ 4 вер., ж. д. ст. Калишъ В.-В. ж. д. ст. тов. Лодзь Ф.-Л. ж. д. въ 126 вер. Принадл. О-ву. Д-ръ расп. Броневскій Б. Б., д-ръ зав. Новиковскій Л. А.

*) 76. **Земетчинскій**. Тамб. губ., почт. ден., тел. и ж. д. ст. Земетчино С.-В. ж. д. въ $\frac{1}{2}$ вер. Принадл. кн. Долгоруковой О. П. Д-ръ распор. Монаховъ Н. В., д-ръ зав. Прошниковъ Н. А.

77. **Иванковскій**. Волынск. губ., почт. и тел. ст. Житомиръ, ж. д. ст. Бровки Ю.-З. ж. д. въ 35 вер., Кодня въ 18 вер. и Писки въ 14 вер. Житомиро - Бердичевской узкокол. ж. д. Принадл. Т-ву. Д-ръ зав. Эпштейнъ Ф. Д.

78. **Иваньковскій 2-й**. Кіевск. губ., почт. ден., и ж. д. ст. Поташъ Ю.-З. ж. д. въ 15 вер. Принадл. Т-ву Д-ръ расп. Либерманъ С. Я., д-ръ зав. Веселій Ф. Ф.

79. **Ивнянскій**. Курск. губ., почт. ден., тел. и ж. д. ст. Обоянь К.-Х.-С. ж. д. въ 22 вер. Принадл. гр. Клейнмихелю Х. П. Д-ръ расп. Шлееръ С. П., д-ръ зав. Хорцевъ Н. Н.

80. **Изабеллинскій**. Плоцк. губ., почт. ден., ст. Стржегово, тел. ж. д. ст. Цѣхановъ Прив. ж. д. въ 24 вер. Принадл. О-ву Майзнеровск. сах. зав. Д-ръ расп. Ватрашевскій С. д-ръ зав. Годлецкій Ф.

81. **Ильинецкій**. Кіевск. губ., почт. ден. и тел. ст. Ильинцы, ж. д. ст. Липовець Ю.-З. ж. д. въ 14 вер. Принадл. Демидовой кн. Санъ-Донато Е. П. Д-ръ расп. Шелюшко А. И., д-ръ зав. Островскій С. В.

82. **Кагарлынкскій**. Кіевск. губ., почт. ден. и тел. ст. м. Кагарлыкъ, ж. д. ст. Олышаница Ю.-З. ж. д. въ 26 вер. Принадл. гр. Толстой Е. М., и кн. Гагариной Т. Н. Главноуправл. Мойсеевъ В. В., д-ръ зав. Штянько С. И.

83. **Калиновскій**. Подол. губ., почт. ден., тел. и ж. д. ст. Калиновка Ю.-З. ж. д. въ 1 вер. Принадл. Т-ву. Д-ръ расп. Зайцевъ М. I., д-ръ зав. Здроевскій С. И.

84. **Кальникскій**. Кіевск. губ., почт. ден. и тел. ст. м. Дашевъ, ж. д. ст. Оратово Ю.-З. ж. д. въ 15 вер. Принадл. Т-ву. Д-ръ правл. Енни Г. Г. и Ф. Г., д-ръ зав. Зигфридъ Ф. К.

*) 85. **Каменногорскій (Собскій)**. Кіевск. губ., почт. ден. и тел. ст. Дашевъ, ж. д. ст. Оратово Ю.-З. ж. д. въ 25 вер. Принадл. Т-ву. Д-рѣ расп. Енни Ф. А., д-рѣ зав. Зигфридъ Ф. К.

86. **Каменскій**. Кіевск. губ., почт. ден., тел. и ж. д. ст. Каменка Ю.-З. ж. д. въ 2 вер. Принадл. Давыдовымъ П. и Н. И. Д-рѣ расп. Давыдовъ Л. А., д-рѣ зав. Марковичъ К. Н.

87. **Капитановскій**. Кіевск. губ., почт. ден., тел. и ж. д. ст. Капитановка М.-К.-В. ж. д. въ 1½ вер., Златополь Ю.-З. ж. д. въ 15 вер. Принадл. гр. Бобринскимъ. Д-рѣ расп. и д-рѣ зав. Генрихсенъ П. Г.,

88. **Капустянскій**. Под. губ., почт. ден., тел. и ж. д. ст. Вапнярка Ю.-З. ж. д. въ 22 вер. Принадл. Т-ву. Д-рѣ расп. Щеніовскій И. С., д-рѣ зав. Кохановскій К. Л.

89. **Карвице-Озерянскій**. Волинск. губ., почт. ден., тел. и ж. д. ст. Мизочъ Ю.-З. ж. д. въ ½ вер. Принадл. Т-ву. Д-рѣ расп. бар. Гинцбургъ В. Г. Д-рѣ зав. Бугровъ К. К.

90. **Карловскій**. Полт. губ., почт. ден., тел. и ж. д. ст. Карковка Х.-Н. ж. д. въ 2½ вер. Принадл. Ихъ Высочеств. герцогамъ Мекленбургъ-Стрѣлецкимъ и принцессѣ Саксенъ-Альтенбургской. Д-рѣ расп. Сиверсъ Б. Б., д-рѣ зав. Альшеръ А. К.

*) 91. **Кашперовскій**. Кіевск. губ., почт. ден., и тел. ст. м. Тетіевъ ж. д. ст. пас. Погребище въ 7 вер. и ж. д. ст. тов. Бѣлая-Церковь Ю.-З. ж. д. въ 55 вер. Принадл. насл. Свейковскаго Э. С., аренд. Т-во. Завѣд. администрац. Д-рѣ зав. Дир.-расп. Френкель А. С.

92. **Каунчинскій**. Сырѣ—Дарьинской обл., почт. ден. ст. г. Ташкентъ въ 30 вер., почт. прост. тел. и ж. д. ст. Кауфманская, Сред.-Азіат. ж. д. ст. въ 2½ вер., принадл. Туркестанскому Т-ву Д-рѣ расп. Гартманъ С. С., дир. зав. Игнатьевъ В. Р.

93. **Кекинскій**. Харьк. губ., почт. ден., ст. г. Суммы, тел. и ж. д. ст. Головашевка Х.-Н. ж. д. въ 12 вер. Принадл. Лоретцъ-Эблину Т. А., д-рѣ зав. Томасъ Г. Ю.,

94. **Кирнасовскій**. Под. губ., почт. ден., ст. Ободовка, тел. ст. Тульчинъ, ж. д. ст. Кирнасовка въ ¼ вер. Принадл. Собанскому Ф. Л., д-рѣ расп. Паевскій О. О., д-рѣ зав. Сѣницкій А. К.

*) 95 **Киселевскій**. Кіевск. губ., почт. ден., тел. и ж. д. ст. м. Шпола въ 15 вер., ж. д. ст. пас. платформа Киселевка, въ 7 вер. Принадл. Т-ву. Д-рѣ расп. Заксъ М. Р., д-рѣ зав. Слободской Я. Б.

96. **Кислинскій-(Березинскій)**. Кіевск. губ., почт. ден. ст. Буки, тел. ст. Жашковъ, ж. д. ст. Поташъ Ю.-З. ж. д. въ 25 вер. Принадл. Т-ву. Д-рѣ расп. Мановъ Э. А., д-рѣ зав. Моргуновскій А. С.

97. **Міянницькій**. Харьк. губ., почт. ден., тел. и ж. д. ст. Сумы, Х.-Н. ж. д. въ 25 вер. Принадл. Лещинской М. М. Д-ръ расп. Лещинскій Н. І., д-ръ зав. Краснокутскій Е. А.,

98. **Клембовскій**. Волынск. губ., почт. ден., и тел. ст. г. Заславль, ж. д. ст. Шепетовка Ю.-З. ж. д. въ 28 вер. Принадл. гр. Потоцкому І. А. Д-ръ расп. Брокль В. М., д-ръ зав. Глинскій В. А.

*) 99. **Клеменсовскій**. Любл. губ., почт. ден., и тел. ст. Щербжешинъ ж. д. ст. Раіовець Прив. ж. д. въ 70 вер. Принадл. гр. Замојскому О. М. Д-ръ расп. Чарновскій К. В., д-ръ зав. Вышинскій Ю.

100. **Ковалевско-Строгановскій**. Под. губ., почт. ден., и тел. ст. м. Немировъ, ж. д. ст. Фердинандовка. Кал.-Гайв. узкокол. подъѣздн. пути въ 5-и вер. Принадл. Т-ву. Д-ръ расп. Фрейдинъ, д-ръ зав. Вальдманъ Н. Ф.

101. **Кожанскій**. Кіевск. губ., почт. ден., ст. Фастовъ, тел. и ж. д. ст. Кожанка Ю.-З. ж. д. въ 2 вер. Принадл. гр. Браницкой М. Е. Д-ръ расп. Александровичъ К. А., д-ръ зав. Сварычевскій В. А.

*) 102. **Констанція**. Варш. губ., почт. ден., тел. и ж. д. ст. Кутно В.-В. ж. д. въ 2 вер. Принадл. О-ву Д-ръ расп. Эшштейнъ М. Г., д-ръ зав. Новицкій П. С.,

103. **Корделевскій**. Под. губ., почт. ден., тел. и ж. д. ст. Калиновка Ю.-З. ж. д. въ 10 вер. и Гулевцы. Принадл. Т-ву. Д-ръ расп. Веркентинъ О. Э., д-ръ зав. Скшиванъ К. Ф.

*) 104. **Корецкій**. Волын. губ., почт. ден. и тел. ст. Корець ж. д. ст. Шепетовка въ 58 вер., Славута въ 48 вер. и Ровно Ю.-З. ж. д. въ 62 вер. Принадл. гр. Потоцкому І. А. Д-ръ расп. Брокль В. М., д-ръ зав. Буковскій А. С.,

105. **Корнинскій**. Кіев. губ. почт. ден., и ж. д. ст. Попельня Ю.-З. ж. д. въ 16 вер. Принадл. Сетгоферу А. Н. Д-ръ расп. Фергардтъ С. А., д-ръ зав. Заградникъ В. О.

106. **Коровинецкій**. Волын. губ., почт. ден., ст. м. Чудновъ, почт. тел. и ж. д. ст. Михайленки, Ю.-З. ж. д. въ 2 вер. Принадл. насл. Терещенко Ф. А. Д-ръ расп. Логачевъ Г. Н., д-ръ зав. Щепитильниковъ А. П.

107. **Корюковскій**. Черниг. губ., почт. ден. и тел. ст. Корюковка, ж. д. ст. Корюковка вѣтвь къ Л.-Р. ж. д. въ 1 вер. Принадл. Т-ву. Д-ръ расп. Бродскій Л. И., управ. зав. Симиренко Н. П.

108. **Костоборскій**. Черниг. губ., почт. ден., тел. и ж. д. ст. Костробобръ, новозыбк. подъѣзд. путь въ 7 вер. Принадл. бр. Асѣвымъ А. А. и М. Д-ръ расп. Смирновъ І. Н., д-ръ зав. Скипскій А. Я.,

109. **Красиловскій**. Волынск. губ., почт. ден., и тел. ст. Красиловъ, ж. д. ст. Проскуровъ Ю.-З. ж. д. въ 27 вер. При-

надл. Т-ву. Д-ръ расп. Маньковскій Э. С., д-ръ зав. Завистовскій С. М., упр. Лозинскій А. З.,

*) 110. **Красинецкій.** Плоцк. губ., почт. ден., и тел. ст. Пржаснышъ ж. д. ст. Цыхановъ Прив. ж. д. въ 30 вер. Принадл. О-ву. Д-ръ расп. Любинскій М., д-ръ зав. Земскій П. Л.

111. **Красносельковскій.** Под. губ., почт. ден., и тел. ст. Красноселка, ж. д. ст. Генриховка узкокол. ж. д. въ 1 вер. Принадл. Т-ву. Д-ръ расп. Бродскій Л. И., д-ръ зав. Висецкій К. М.,

112. **Краснояружскій.** Курск. губ., почт., ст. Ракитная, тел. и ж. д. ст. Красная-Яруга въ 3 вер. Бѣлогородъ—Сум. ж. д. Принадл. Харитоненко П. И. Д-ръ расп. Чупровъ Н. М., д-ръ зав. Кривцунъ А. Г.,

113. **Кременчугскій.** Волынск. губ., почт. ден., и тел. ст. Антонины, ж. д. Шепеловка Ю.-З. ж. д. въ 45 вер. Принадл. гр. Потоцкому Е. А. Д-ръ расп. Брокль В. М., д-ръ зав. Новицкій М. Ф.

114. **Кретовскій.** Орловск. губ., почт. ден., тел. и ж. д. ст. Барсово М.-К.-В. ж. д. въ 30 вер. и Навля въ 20 вер. Принадл. О-ву Д-ръ расп. Геннебергъ К. Л. Правленіе при заводѣ.

115. **Крупецкій.** Курск. губ., почт. ден., тел. и ж. д. ст. Крупецъ М.-К.-В. ж. д. въ 11 вер. Принадл. кн. Барятинскому А. В., аренд. Т-во бр. Терещенко. Д-ръ расп. Шестаковъ М. П., д-ръ зав. Кончухидзе Г. И.

116. **Куриловецкій.** Под. губ., почт. ден., и тел. ст. Мурованья Куриловцы, ж. д. ст. Котюжаны Ю.-З. ж. д. въ 22 вер. Принадл. Чихачеву Н. М. Д-ръ расп. Чихачевъ Д. Н., д-ръ зав. Никольскій В. П.,

117. **Куяновскій.** Харьк. губ., почт. ден., тел. и ж. д. ст. Бѣлополье и Ворожба Х.-Н. ж. д. Принад. Т-ву. Предсѣд. правл. Прянишниковъ А. П. Д-ръ зав. Здановскій А. И.,

118. **Ланентскій.** Варш. губ., почт. ден., тел. и ж. д. ст. Острова В.-В. ж. д. въ 10 вер. Принадл. О-ву. Майзнеровск. сах. зав. Д-ръ расп. Ватрашевскій С. М., д-ръ зав. Гржибовскій С. А.,

119. **Лебяжевскій.** Харьк. губ., почт. ден., ст. Малиновская, тел. и ж. д. ст. Граково, Ю.-З. ж. д. въ 8 вер. Принадл. Т-ву Ротермундъ и Вейссе. Д-ръ расп. Пантениусъ Ф. К., д-ръ зав. Боде А. В.

*) 120. **Левадскій.** Под. губ., почт. ден., и тел. ст. Городокъ-Подольскій, ж. д. ст. Проскуровъ Ю.-З. ж. д. въ 55 вер. Принадл. Т-ву „Левада“. Д-ръ расп. Зайцевъ Г. С., д-ръ зав. Каганъ М. Н.,

Левашево-Войтовецкій. -См. Войтовец.-Левашевскій № 36.

121. **Леоновскій.** Варш. губ., почт. ден., ст. Сочевка, ж. д. ст. Кутно В.-В. ж. д. въ 40 вер. и Влоцлавскъ В.-В. ж. д. въ 28 вер. (не дѣйствуетъ).

*) 122. **Лесьмержскій**. Калишск. губ., почт. ден. и тел. ст. Ленчица, ж. д. ст. Кутно В.-В. ж. д. въ 28 вер. Принадл. О-ву. Д-ръ расп. Беттихеръ В. Л., д-ръ зав. Кржимускій Ч. М.,

123. **Линовицкій**. Полт. губ., почт. ден. ст. г. Прилуки, тел. и ж. д. ст. Линовицы М.-К.-В. ж. д. въ $\frac{1}{2}$ вер. Принадл. Стеренару П. И. Д-ръ расп. Піотровскій Б. В., д-ръ зав. Эспе А. И.,

124. **Лознянскій-(Латинскій)**. Под. губ., лит. у., почт. ден., и тел. ст. Волковницы въ 18 вер., ж. д. ст. Комаровицы Ю.-З. ж. д. въ 18 вер. Принадл. О-ву. Д-ръ расп. Горништейнъ Я. Г. Д-ръ зав. Кремеръ Ф. Ф.

125. **Лопандинскій**. Орловск. губ. почт. ден., тел. и ж. д. ст. Комаричи. М.-К. ж. д. въ 4 вер. Принадл. Воейковой М. В. Д-ръ расп. Коржевинъ С. Ф., д-ръ зав. Бочаровъ П. В.,

*) 126. **Лубновскій**. Кѣлецк. губ., почт. ден., и тел. ст. Кразимерша-Велька, ж. д. ст. Мѣховъ Прив. ж. д. въ 42 вер. Принадл. Обществу. Д-ръ расп. Толлочко Ю. Э., д-ръ зав. Богудкій И. Ф.,

127. **Луганскій**. Орловск. губ., почт. ден., тел., и ж. д. ст. Комарчи М.-К.-В. ж. д. въ 22 вер. Принадл. Гольнскому И. С., аренд. Т-во Пятаковъ, Мусатовъ, Сироткинъ и К^о. Д-ръ расп. Пятаковъ Л. Т., д-ръ зав. Бурдинъ А. Э.

128. **Луковскій**. Ломж. губ., почт. ден., ст. Маковъ (не дѣйствуетъ). Принадл. гр. Любенскому С. и Шуру А.

129. **Лучанскій**. Кіевск. губ., почт. ден., ст. Кошеватое, тел. ст. Медвиць, ж. д. ст. Ольшаница Ю.-З. ж. д. въ 25 вер. Принадл. гр. Голодецкому В. І. Д-ръ расп. Соколовскій А. И., д-ръ зав. Монастырскій І. Л.,

*) 130. **Лышковицкій**. Варшав. губ., почт. ден., ст. Лышковицы, тел. и ж. д. ст. Скерневицы въ 17 вер. и Ловичъ В.-В. въ 16 вер. Принадл. О-ву. Д-ръ расп. Эпштейнъ М. Г., д-ръ зав. Цыбульскій К. П.,

131. **Льговскій**. Курск. губ., почт. ден., тел. и ж. д. ст. Льговъ, М.-К.-В. ж. д. въ $\frac{1}{4}$ вер. Принадл. Т-ву. Д-ръ зав. Смоленскій П. О.

132. **Любимовскій**. Курск. губ., почт. ден., тел. и ж. д. ст. Иваново. М.-К. ж. д. въ 19 вер. Принадл. Т-ву. Д-ръ расп. Сабашниковъ М. В. Д-ръ зав. Николаевъ А. И., вице-д-ръ Вирскій К. А.

*) 133. **Люблинскій**. Любл. губ., почт. ден., тел. и ж. д. ст. Люблинъ Прив. ж. д. въ 1 вер. Принадл. Т-ву. Д-ръ расп. Броневскій Б., д-ръ зав. Гурскій Ф.,

*) 134. **Людвиковскій**. Любл. губ., почт. ден., ст. Люблинъ тел. ст. Ленчна, ж. д. ст. Быстржица Прив. ж. д. въ 10 вер. Принадл. Зоненбергу С. (не дѣйствуетъ).

135. **Майданецкій**. Кіевск. губ., почт. ден., и ж. д. ст. Тальное Ю.-З. ж. д. въ 7 вер. Принадл. Т-ву. Д-ръ расп. Жуrowsкій П. Е., д-ръ зав. Гржегоржевскій Г. К.,

*) 136. **Маловейскій**. Плоцк. губ., почт. ден., ст. Вынегородъ, тел. ст. г. Плоцкъ, ж. д. ст. Ново-Георгиевскъ Привисл. ж. д. въ 30 вер. Принадл. Носковскому. П. Д-ръ зав. Лямпарскій І. Ф.

137. **Маловисковскій**. Херсонск. губ., почт. ден., ст. м. Виска, тел. ст. г. Новомиргородъ, ж. д. ст. Плетенный Ташлыкъ Ю.-З. ж. д. въ 22 вер. Принадл. Т-ву. Д-ръ расп. Енни Г. Г., д-ръ зав. Эргардъ Р. А.,

138. **Мало-Исторопскій**. (Романовскій) Харьк. губ., почт. ден., ст. гор. Лебединъ, тел. и ж. д. ст. Боромля Х.-Н. ж. д. въ 7 вер. Принадл. Т-ву. Харьково-Романовск. Д-ръ расп. Зайцевъ М. І. управляющій зав. и имѣн. Лонжинскій В. В., д-ръ Дьяковъ А. Н.,

139. **Мартыновскій**. Кіевск. губ., почт. ден., тел. и ж. д. ст. Таганча Ю.-З. ж. д. въ 15 вер. Принадл. Терещенко Н. Ф. Д-ръ зав. Плаксицкій Ф. Т., пом. д-ра Добровольскій І. А.

*) 140. **Маринскій**. (Городищенскій). Кіевск. губ., почт. ден., и тел. ст. Городище, ж. д. ст. «Воронцово-Городище» Ю.-З. ж. д. въ 1/2 вер. Принадл. Балашевой Е. А. Д-ръ расп. Левъ Л. Абр., д-ръ зав. Дюготье Г. А. и Мирошниченко А. А.

*) 141. **Марьинскій**. Курск. губ., почт. ден., тел. почт. ст. Пѣны ж. д. Лукашевка М.-К.-В. ж. д. въ 1 вер. ж. д. ст. тов. завод. вѣтка. Принадл. Т-ву. Д-ръ расп. Гальперинъ М. Б. Д-ръ зав. рафин. Винярскій І. Ф., песочн. Цеге К. К.

142. **Матусовскій**. Кіевск. губ. почт. ден., ст. м. Шпола тел. и ж. д. ст. Златополь Ю.-З. ж. д. въ 7 вер. и Сигнаевка Ю.-З. ж. д. въ 3 вер. Принадл. Александровск. Т-ву. Д-ръ расп. Бродскій Л. І., д-ръ зав. Чехъ В. К.,

143. **Махаринецкій**. Кіевск. губ., почт. ден., тел. и ж. д. ст. Казатинъ Ю.-З. ж. д. въ 8 вер. Принадл. Т-ву. Д-ръ правленія Гѣровиць А. Л., д-ръ расп. Гинцбургъ В. Г. бар.,

144. **Мезеновскій**. Харьк. губ., почт. ден., и тел. ст. Славгородъ ж. д. ст. Краснополье Б.-С. ж. д. въ 5 вер. Принадл., Т-ву. Администр. Янчицкій А. М., д-ръ расп. Френкель А. С., д-ръ зав. Франке Л. Г.

145. **Милеювскій**. Люб. губ., почт. ден., ст. Граники, въ 6 вер. тел., и ж. д. Ящовъ, въ 3 вер. Принадл. Т-ву. Д-ръ расп. Дрецькій І., д-ръ зав. Рожанскій С.,

*) 146. **Мироновскій**. Кіевск. губ., почт. ден., тел. и ж. д. ст. Мироновка Ю.-З. ж. д. въ 2 1/2 вер. Принадл. Удѣльному Вѣдомству, Д-ръ расп. и д-ръ зав. Овсяниковъ Н. П.

147. **Мирченскій**. Люб. губ., почт. ден., и тел. ст. Грубешковъ ж. д. ст. Холмъ Привисл. ж. д. въ 76 вер. Принад.

Т-ву. Д-ръ расп. Руликовскій В. В., д-ръ завода Шанецкій Я. Л.,

*) 148. **Михайловскій**. Варшавск. губ., почт. ден., тел. и ж. д. ст. Блоне, В.-В. ж. д. въ 6 вер. Принадл. О-ву. Д-ръ расп. Берсонъ И. М., д-ръ зав. Годлерскій И. Р., пом. д-ра Грабенюкъ И. В.,

*) 149. **Млодзешинскій**. Варшавск. губ., почт. ден., тел. и ж. д. ст. Сохачевъ В.-В. ж. д. въ 13 вер. Принадл. О-ву. Д-ръ расп. Вортманъ М. О., д-ръ зав. Любинскій М. К.,

150. **Млыновскій**. Калишск. губ., почт. ден., ст. Пионтекъ, тел. Кутно ж. д. ст. Пнево В.-В. ж. д. въ 22 вер. Принадл. бр. Пржеворскимъ. Д-ръ расп. Пржеворскій М. М., д-ръ зав. Гастерманъ Г. А.,

151. **Могиланскій**. Подольск. губ., почт. ден., тел. и ж. д. ст. Хоцевато въ 3 вер. Бершадскаго-Устьянскаго подъѣзднаго пути. Принадл. Т-ву. Д-ръ расп. Гепнеръ Ю. Г., д-ръ зав. Заблудовскій Е. П.,

152. **Модельскій**. Варш. губ., почт. ден., ст. Жихлинъ, тел. и ж. д. ст. Пнево В.-В. ж. д. въ 11 вер. Принадл. Т-ву. Д-ръ расп. Ватрашевскій С., д-ръ зав. Лацинскій А.

153. **Моевскій**. Под. губ., почт. ден., и тел. ст. Черневцы, ж. д. ст. пас. Рахны, тов. ст. Вапнярка, Ю.-З. ж. д. въ 10 вер. Принадл. Маньковскому В. С. Д-ръ расп. Маньковскій П. В. Д-ръ зав. Аксамитовскій К. В.

154. **Монастырищенскій**. Киевск. губ., почт. ден., тел. и ж. д. ст. Монастырище Ю.-З. ж. д. въ 7 вер. Принадл. Т-ву. Д-ръ расп. Маньковскій П. В., д-ръ зав. Кульчицкій З. Ю.,

155. **Набутовскій**. Киевск. губ., почт. ден., тел. и ж. д. ст. Корсунъ Ю.-З. ж. д. въ 8 вер. Принадл. кн. Лопухиной-Демидовой О. В. и Демидовымъ Е. Н. и В. Н. Д-ръ зав. Вишняковъ М. А.

156. **Натальевскій**. Харьк. губ., почт. ден., ст. Гутянскій заводъ, тел. ст. Натальевка, ж. д. ст. Гуты, въ 15 вер., и Водяная, Х.-Н. ж. д. въ 16 вер. принадл. Харитоненко П. И., д-ръ зав. Котовъ А. С.,

157. **Неледовскій**. Любл. губ., почт. ден., и тел. ст. Грубешовъ, ж. д. ст. Холмъ Привисл. ж. д. въ 42 вер. Принадл. Т-ву Д-ръ расп. Броневскій Б., д-ръ зав. Венцковскій Э.,

158. **Ниже-Кисляйскій**. Воронеж. губ., почт. ден., и тел. ст. Нижній-Кисляй, ж. д. ст. Бобровъ, Ю.-З. ж. д. въ 30 вер. Принадл. кн. Васильчикову Б. А., д-ръ расп. Рындины Л. И., д-ръ зав. Рудовицкій Б. М.

159. **Низовскій**. Харьк. губ., почт. ден. и тел. ст. г. Сумы, ж. д. ст. Сыроватка Х.-Н. ж. д. въ 6 вер., принадл. Сухановымъ В. и Б. Д-ръ расп. Сургучевъ А. Г., д-ръ зав. Станкевичъ Г. М.

160. **Николаевскій**. Черн. губ. почт. ден., тел. ж. д. ж. ст. Конотопъ, М.-К.-В. ж. д. въ 20 вер., и Грузское. М.-К.-В. ж. д. въ 18 вер., принадл. Т-ву. Д-рѣ расп. Курдюмовъ А. И., д-рѣ зав. Бабицкій А. В.,

161. **Ново-Быковскій**. Черниг. губ., почт. ден., тел. и ж. д. ст. Бобровицы, М.-К.-В. ж. д. въ 35 вер., принадл., о-ву. Д-рѣ расп. Марголинъ Д. С., д-рѣ зав. Юрьянъ П. М.

162. **Ново-Гребельскій**. Кіевск. губ., почт. ден., и тел. ст. м. Самгородокъ, ж. д. ст. Галендры, Ю.-З. ж. д. въ 10 вер., принадл. Т-ву, д-рѣ расп. Мерингъ С. Ф., д-рѣ зав. Кружевскій К. П.,

163. **Ново-Ивановскій**. Харьк. губ., почт. ден., тел. и ж. д. ст. пас. Коломакъ, Х.-Н. ж. д. въ 3 вер. и тов. ст. Водяная. Х.-Н. ж. д. въ 8 вер., принадл. Молдавскому Д. М., онъ же и д-рѣ расп., д-рѣ зав. Капланъ Б. Л.,

*) 164. **Ново-Покровскій**. Тамб. губ., почт. ден., тел. и ж. д. пас. ст. Мордово, Ю.-З. ж. д. въ 8 вер., ж. д. ст. тов. Песчанка на своей вѣткѣ. Принадл. гр. А. А. Орлову-Давыдову. Д-рѣ расп. Корнѣевъ Г. С., д-рѣ зав. Карутъ А. И.

165. **Новоселицкій**. Волынск. губ., почт. ден., тел. и ж. д. ст. Полонное, Ю.-З. ж. д. въ 8 вер., принад. Александровскому Т-ву, д-рѣ расп. Вродскій Л. И., д-рѣ зав. Дохманъ И. Я-

166. **Ново-Таволжанскій**. Курск. губ., почт. ден., и тел. ст. Ново-Таволжанка, ж. д. ст. пас. Нѣжеголь, К.-Х.-С. ж. д. въ 3 вер., ж. д. ст. тов. Боткино, К.-Х.-С. ж. д. въ 1½ вер. принадл. Т-ву Боткиныхъ. пом. д-ра мех. Милютенко С. И. Д-рѣ зав. Тихоновъ В. П.

167. **Носковецо-Александровскій**. Под. губ., почт. ден., тел. и ж. д. ст. Жмеринка, Ю.-З. ж. д. въ 15 вер., принадл., Гижицкому А. С. (сгорѣлъ).

168. **Носовско-Казарскій**. Черн. губ., почт. ден., тел. и ж. д., ст. Носовка, М.-К.-В. ж. д. въ 2½ вер., принадл. Т-ву д-рѣ расп. гр. Мусинъ - Пушкинъ В. А. Д-рѣ зав. Волчанскій Б. С.

169. **Ободовскій**. Под. губ., почт. ден., и тел. ст. Ободовка, ж. д. ст. Тростянецъ, Ю.-З. ж. д. въ 12 вер., принадл. Собанскому. Ф. Л. Д-рѣ расп. Паевскій Ф. ф., д-рѣ зав. Цѣхомскій М. Л.,

170. **Олымскій**. Ворон. губ., почт. ден., тел. и ж. д. ст. тов. Касторное М.-К.-В. ж. д. въ 7 вер. ж. д. ст. пас. платформа 587 вер., принадл. Т-ву. Д-рѣ расп. Пятаковъ Л. Т., д-рѣ зав. Нечаевъ С. А.

171. **Ольховатскій-(Вѣринскій)**. Ворон. губ., почт. ден., и тел. ст. Ольховатка, ж. д. ст. Михайловка Ю.-З. ж. д. въ 24 вер., принадл. акц. о-ву. Д-рѣ расп. Бабушкинъ И. Б., д-рѣ зав. Эльманъ А. К.

172. **Ольховецкій**. Кіевск. губ., почт. ден., тел. ж. д. ст. Звенигородка Ю.-З. ж. д. въ 10 вер., принадл. гр. Потоцкому А. А., д-ръ расп. Орликовскій С. Т., д-ръ зав. Влоцкій С. О.,

173. **Ольшанскій**. Кіевск. губ. почт. ден., ст. Ольшанка тел., ст. м. Городище, ж. д. ст. Воронцовская Ю.-З. ж. д. въ 15 вер., принадл. гр. Браницкой М. Е., д-ръ расп. Александровичъ К. А., д-ръ зав. Карновичъ М. К.,

174. **Опольскій**. Люблин. губ., почт. ден., и тел. ст. Ополе, ж. д. ст. пас. Наленчовъ, Привисл. ж. д. въ 28 вер., ж. д. ст. тов. Ново-Александрія въ 37 вер., принадл. Об-ву. Д-ръ расп. Вонковскій А. А., д-ръ зав. Кочмаркевичъ Е. В.,

175. **Орловецкій** Кіевск., губ. почт. ден., и тел. ст. м. Городище. ж. д. ст. Воронцово - Городище Ю.-З. ж. д. въ 10 вер., принадл. Тработти Э. Я., (не дѣйствуетъ).

166. **Орловско-Спасскій**. Черн. губ., почт. ден., и тел. ст. Холмы, ж. д. ст. Пироговка М.-К.-В. ж. д. въ 28 вер., ж. д. ст. тов. Кориюковка Л.-Р. ж. д. въ 40 вер., принадл. Т-ву Кориюковскому (не дѣйствуетъ).

*) 177. **Орѣховскій**. Полт. губ., при дер. Орѣховщинѣ, Лубенскаго уѣзда, принадл. О-ву. Д-ръ расп. Смолянскій Н. Н., д-ръ зав. Домбровскій Ф. Ф.,

178. **Осиповскій**. Под. губ., почт. ден., тел. и ж. д. ст. Хоцевато Ю. подъѣздн. пути, въ 87 вер., принадл. Могилянск. Т-ву, д-ръ расп. І. Г. Геннеръ, д-ръ зав. Тигеръ Ф. О.,

179. **Островитскій**. Плод. губ., почт. ден., и тел. ст. Рыпинь, ж. д. ст. Влоцлавскъ, В.-В. ж. д. въ 56 вер., принадл. Об-ву. Д-ръ расп. Гротовскій С., д-ръ завода Држевецкій Ю.

*) 180. **Островскій**. Варшав. губ., почт. ден., тел. и ж. д. ст. Острова В.-В. ж. д. въ 1½ вер. Принадл. Варшавскому Т-ву; д-ръ расп. Ватрашевскій С. М., д-ръ зав. Стодолкевичъ Р. М.,

181. **Павло-Ольгинскій**. Харьк. губ., почт. ден., тел. и ж. д. Коломакъ Х.-Н. ж. д. въ 12 вер., принадл. Т-ву, д-ръ зав. Пивоваровъ М. Ф.

*) 182. **Павловскій**. (Чутовскій) Полт. губ., почт. тел. и ж. д. ст. Скороходово Х.-Н. ж. д. въ ½ вер. принадл. Дурново П. П., д-ръ зав. Дмоховскій В. А.,

183. **Пархомовскій**. Харьк. губ., почт. и тел. ст. г. Краснокутскъ, ж. д. ст. Ахтырка въ 20 вер., Водяная въ 35 вер. Гуты въ 25 вер. и Кириковка Х.-Н. ж. д. въ 30 вер., принадл. Харитоненко И. Г., д-ръ расп. Чупровъ Н. М., д-ръ зав. Янушевскій Ч. К.,

184. **Переверзевскій**. Курск. губ., почт. ден., тел. и ж. д. ст. Суджа М.-К.-В. ж. д. въ 34 вер., принадл. Переверз. Т-ву, д-ръ расп. Балаховскій Г. Г., д-ръ зав. Шуваль Б. Л.,

185. **Пивецкій.** Киев. губ., почт. ден., и тел. ст. Ржищевъ ж. д. ст. Мироновка Ю.-З. ж. д. въ 30 вер., принадл. Т-ву Романовскому (администрація Д-рѣ зав. Енни М. В.).

186. **Плевскій.** Киев. губ., почт. ден., и тел. ст. Ржищевъ ж. д. ст. Мироновка Ю.-З. ж. д. въ 25 вер., принадл. Т-ву (администрація) Д-рѣ зав. Сиркинъ Н. С.,

187. **Плисково-Андрушевскій.** Киев. губ., почт. ден., ст. Липовець, тел. ст. Плисково въ 2 вер., ж. д. ст. пас. Погребнице Ю.-З. ж. д. въ 8 вер., ж. д. ст. тов. Постъ гр. Тышкевича В. С., въ 2 вер., принадл. гр. Тышкевичу В. С., д-рѣ расп. гр. Тышкевичъ В. С., д-рѣ зав. Вольщанъ В. А.,

188. **Погребищенскій.** Киев. губ., почт. ден., и тел. ст. Босый Бродъ, ж. д. ст. пас. Рось, Уман. вѣтки Ю.-З. ж. д. въ 5 вер. и тов. ст. Погребнице Ю.-З. ж. д. Принадл. О-ву Д-рѣ расп. Крачкевичъ Б. Ф., д-рѣ зав. Шмидтъ М. П.,

189. **Поташнянскій.** Киев. губ., почт. ден., тел. и ж. д. ст. Таганча Ю.-З. ж. д. въ 10 вер., принадл. гр. Бутурлинымъ Е. Г. и Я. А., д-рѣ расп. Савранскій Г. Я., д-рѣ зав. Сентень Г. Е.,

190. **Потуржинскій.** Люблин. губ., почт. ден., и тел. ст. Долгобычевъ, ж. д. ст. Холмъ, прив. ж. д. въ 85 вер., принадл. Т-ву, д-рѣ расп. Руликовскій В. В. и Свѣжавскій Ф., д-рѣ зав. Добецкій С. К.,

191. **Почапинскій.** Киев. губ., почт. ден., и тел. ст. Лысянка, ж. д. ст. Корсунъ Ю.-З. ж. д. въ 35 вер. и Звенигородка Ю.-З. ж. д. въ 3 вер., принадл. Преснухиной Е. А., д-рѣ расп. Греснухинъ Н. П., зав. Бычковъ К. П.,

*) 192. **Проскуровскій.** Под. губ. почт. ден., тел. и ж. д. ст. г. Проскуровъ Ю.-З. ж. д., принадл. Левинзону И. Я., д-рѣ расп. Левинзонъ И. И., д-рѣ зав. Маранць Г. М.

193. **Райгородскій.** Киев. губ., почт. ден., ст. м. Смѣла тел. и ж. д. ст. Райгородъ Ю.-З. ж. д. въ 2 вер., принадл. Александровскому Т-ву, д-ра расп. Бродскій Л. И., д-рѣ зав., Хейфиць К. М.,

194. **Ракитянскій.** Курск. губ., почт. ден., тел. и ж. д. ст. Ракитное Б.-С. ж. д. въ 7 вер., принадл. граф. З. Н. Сумарковой-Эльстонъ, д-рѣ расп. Гавеманъ Л. Р., д-рѣ зав. Сыромятниковъ М. Н.,

*) 195. **Рамонскій.** Ворон. губ. почт. ден., тел. и ж. д. ст. Рамонъ Ю.-З. ж. д. въ 1½ вер., принадл. Удѣльному Вѣдомству, д-рѣ зав. Степановъ Д. И.,

196. **Реовецкій.** Люблин. губ., почт. ден., тел. и ж. д. ст. Реовець въ 5 вер., прив. ж. д., принадл. О-ву, д-рѣ расп. Будды І. Я., д-рѣ зав. Махчинскій А.,

197. **Ржавскій.** Курск. губ., почт. ден., ст. Марьино тел. и ж. д. ст. Клейнмихелево К.-Х.-С. ж. д. въ 7 вер., принадл.

гр. Клейнмихелю К. П. аренд. акц. Т-во, д-ръ зав. Ефимовъ В. М.

198. **Ржевско-Павловскій.** Курск. губ., почт. ден., и тел. ст. Шебекино ж. д. ст. Нъжеголь въ 12 вер. и Ребиндерево 7 вер. К.-Х.-С. ж. д., принадл. Т-ву, д-ръ расп. Рыжовъ П. П., д-ръ зав. Лукьяновъ П. Б.

199. **Ржищевскій.** Кіевск. губ., почт. ден., и тел. ст. Ржищевъ ж. д. ст. Мироновка Ю.-З. ж. д. и пристань Ржищевъ на р. Днѣпрѣ, принадл. Т-ву. (Администрація). Предс. администраціи Ланда Д. М., д-ръ зав. Дзердзѣвскій Л. С.

200. **Рогозянскій.** Харьк. губ., почт. ден., и тел. ст. г. Сумы, ж. д. ст. Головашевка въ 8 вер. и Сумы Х.-Н. ж. д. въ 12 вер., принадл. Прянишниковой Е. И., аренд. Т-во Курско-Харьковское, д-ръ расп. Прянишниковъ А. П., д-ръ зав. Отто П. Ф.

Романовскій. См. Мало-Исторопскій № 136.

201. **Рубежанскій.** Харьк. губ., почт. ден., тел. и ж. д. ст. г. Волчанскъ въ 17 вер. К.-Х.-С. ж. д. Принадл. гр. Гендрикову П. С., аренд. Т-во «Ротермундъ и Вейсе», д-ръ расп. Ротермундъ А. А., д-ръ зав. Гессъ Н. Ф.

202. **Рыбницкій.** Под. губ., почт. ден., и тел. ст. Рыбница Ю.-З. ж. д. въ 1½ вер., принадл. Горнунгу К. Ю., аренд. Гепнеръ І. Г., д-ръ зав. и расп. Гутьеръ В. Е.

*) 203. **Рытвянскій.** Радом. губ., почт. ден., и тел. ст. Сташевъ, ж. д. ст. Островецъ И.-Д. ж. д. въ 58 вер., принадл. кн. Радзивиль М. Р., д-ръ расп. и зав. Псарскій В.

204. **Саблино-Знаменскій.** Херсон. губ., почт. ден., тел. и ж. д. ст. Знаменка Х.-Н. ж. д. въ 9 вер., и тов. ст. Сахарная, Х.-Н. ж. д. 3 вер. принадл. Т-ву. Д-ръ расп. Баренбургъ М. Д., д-ръ зав. Масловъ В. Г.

205. **Садовскій.** Ворон. губ., почт. ден., тел. и ж. д. ст. Анна, Ю.-В. ж. д., аренд. Бабушкинъ И. Б., д-ръ расп. Бабушкинъ И. Б., д-ръ зав. Айзенбергъ Н. М.

206. **Сливонковскій.** Кіевск. губ., почт. ден., ст. Гребенки тел. ст. Бѣлая Церковь, ж. д. ст. Устиновка. Ю.-З. ж. д. въ 11 вер., принадл. гр-нѣ Браницкой М. Е., д-ръ расп. Александровичъ Б. Я., д-ръ зав. Нарбутъ К. М.

*) 207. **Санникскій.** Варшав. губ., почт. ден., ст. Санники тел. и ж. д. ст. Ловичъ В.-В. ж. д. въ 27 вер. принадл. О-ву. «Санники», д-ръ расп. Ватрашевскій С., д-ръ завода Новиньскій, В. Л.

208. **Сатановскій.** Подольск. губ., почт. ден., и тел. ст. Сатановъ, ж. д. ст. Войтовцы, Ю.-З. ж. д. въ 30 вер. принадл. О-ву, д-ръ расп. Брокль В. М., д-ръ зав. Заіончекъ И. Р.

209. **Свѣссскій.** Черн. губ., почт. ден., ст. Ямполь, тел. и ж. д. ст. Свѣса, М.-К.В. ж. д. въ 1 вер., принадл. Неплюеву Н. Н., д-ръ расп. Фурсей А. Н., д-ръ зав. Юркевичъ Р. И.

210. **Святопольскій.** Киевск. губ., почт. ден., и тел. ст. Дубово, ж. д. ст. Умань, Ю.-З. ж. д. въ 35 вер., принадл. Т-ву «Святополкъ», д-ръ расп. Мазевскій Ф. А., д-ръ зав. Каминскій М. К.

211. **Севериновскій.** Под. губ., почт. ден., и тел. ст. Чернятинъ, ж. д. ст. Матеѣково, Ю.-З. ж. д. въ 1 вер., принадл. Соколовской М. С., аренд. Т-во, д-ръ расп. Стефанъ Ф. Л., д-ръ зав. Бляшке Ю. Ф., ст. помощ., д-ра Фаборскій І. А.

212. **Селищенскій.** Киев. губ., почт. ден., тел. и ж. д. ст. Корсунь, Ю.-З. ж. д. въ 16 вер., принадл. Т-ву, д-ръ расп. Ключаревъ С. В., д-ръ зав. Сѣницкій Ѳ. М.

213. **Сидоровскій.** Киев. губ., почт. ден., тел. ст. м. Стеблевъ, ж. д. ст. Корсунь Ю.-З. ж. д. въ 25 вер., принадл. Симиренко С. И., д-ръ расп. Млоцкій Ѳ. Е., д-ръ зав. Пржановскій К. Э.

*) 114 **Сильничскій.** Петроковск. губ., почт. ден., ст. Сильничка, тел. ст. Влощево, ж. д. ст. Н. Радомскъ В. Б., ж. д. въ 33 вер., принадл. Т-ву, д-ръ расп. Островскій І. А., д-ръ зав. Лицинскій П. О.

215. **Синявскій.** Киевск. губ., почт. ден., и тел. ст. Ракитно, ж. д. Сухолъсы, Ю.-З. ж. д. въ 12 вер., и Ракитно Ю.-З. ж. д. въ 5 вер., принадл. гр. Браницкому В. А., д-ръ расп. Мазараки Г. К., д-ръ зав. Домбровскій К. Г.

216. **Ситковецкій.** Киевск. губ., почт. ден., и тел. ст. Ильинцы, ж. д. ст. Ситковцы, южныхъ подъѣзди. путей въ 1/2 вер., принадл. Акц. О-ву, д-ръ расп. Яковичъ П. П., д-ръ зав. Финкъ-Финовицкій К. О.

217. **Скоморошскій.** Киевск. губ., почт. ден. и тел. ст. Животновское, ж. д. ст. Погребище Ю.-З. ж. д. въ 16 вер., принадл. Т-ву, д-ръ расп. Гальперинъ С. М., д-ръ зав. Янушпольскій П. П.

218. **Славгородскій.** Харьк. губ., почт. и тел. ст. Славгородъ, ж. д. ст. Краснополье, Б.-С. ж. д. въ 20 вер. и Кириковка Х.-Н. ж. д. въ 35 вер. Принадл. акц. О-ву, аренд. Торг. Домъ А. Гуревичъ съ С-ми. Д-ръ расп. и д-ръ зав. Ратинъ Л. Г.

219. **Смѣлянскій.** Киев. губ., почт. ден. и тел. ст. Смѣла, ж. д. ст. Бобринская Ю.-З. ж. д. въ 4 вер. Принадл. гр. Бобринскимъ; д-ръ расп. и д-ръ зав. Донать Э. Ф.

*) 220. **Соболевскій.** Подольск. губ., почт. ден. и тел. ст. Соболевка, ж. д. Губникъ Ю.-З. ж. д. въ 11 вер. и Дукля, П-го О-ва подъѣзди. пут., принадл. Т-ву, д-ръ расп. Юрковскій Л. А., д-ръ зав. Знатовичъ Э. Э.

Собскій. (см. Каменогорскій № 85).

221. **Сойкскій.** Варшав. губ., почт. ден., тел. и ж. д. ст. Кутно В.-В. ж. д. въ 6 вер. Принадл. О-ву Майзнер. зав. д-ръ расп. Ватрашевскій С., д-ръ зав. Гржибовскій С. А.

222. **Соколовскій.** Под. губ., почт., ден., тел. и ж. д. ст. Крыжополь Ю.-З. ж. д. въ 15 вер. Принадл. Белино-Бржозовскому К. З. Д-ръ расп. Пыньковский Э. Г., д-ръ зав. Гржевинскій П. Ф.

223. **Сосновецкій.** Подольск. губ., почт. ден. и тел. ст. Шаргородъ. ж. д. ст. Ярошенка, Ю.-З. ж. д. въ 22 вер. и Жмеринка Ю.-З. ж. д. въ 35 вер. Принадл. гр. Браницкой Ю. А. Д-ръ распор. Мазараки Г. К., д-ръ зав. Городецкій Л. С.

224. **Сотницинскій.** Тамб. губ., почт. ден. и тел. ст., Мальцево, ж. д. ст. Нижне-Мальцево, М.-Каз. ж. д. въ 7 вер. Принадл. гр. Чернышевой-Кругликовой М. И., аренд. Стевеваръ П. А. Д-ръ расп. и д-ръ зав. Эспе П. А.

225. **Спичинецкій.** Кіевск. губ., почт. ден. ст. Спичинцы, тел. и ж. д. ст. Погребище Ю.-З. ж. д. въ 9 вер. Принадл. Т-ву. Д-ръ расп. Френкель А. С., д-ръ зав. Райхеръ А. М.

226. **Старинскій.** Полт. губ., почт. ден., тел. и ж. д. ст. Борисполь, К.-Полт. ж. д. въ 27 вер. Принадл. Т-ву Александровскому. Д-ръ расп. Рафаловичъ, д-ръ зав. Бѣлоусовъ П. Ф.

227. **Старо-Константиновскій.** Волын. губ., почт. ден. и тел. ст. г. Старо-Константиновъ, ж. д. ст. Проскуровъ Ю.-З. ж. д. въ 45 вер. и Полонное Ю.-З. ж. д. въ 55 вер. Принадл. Т-ву. Д-ръ расп. Брокль В. М., д-ръ зав. Ольшанскій К. К.

228. **Старо-Осотянскій.** Кіевск. губ., почт. ден., тел. и ж. д. ст. Фундуклеевка Ю.-З. ж. д. въ 8 вер. Принадл. наслѣдн. Терещенко А. Н. и П. Н. Терещенко. Д-ръ расп. Ганицкій В. Б., д-ръ зав. Вольчанъ Л. А.

229. **Старо-Синявскій.** Подол. губ., почт. ден. и тел. ст. м. Старо-ринява, ж. д. ст. Семки, Жит. подъѣздн. пути, въ 20 вер. Принадл. Т-ву. Д-ръ расп. Тржецякъ І. М., д-ръ зав. Завадскій П. Ф.

230. **Стеблевскій-(Росьенскій).** Кіевск. губ., почт. ден. и тел. ст. м. Стеблевъ, ж. д. ст. Корсунъ Ю.-З. ж. д. въ 8 вер. Принадл. Т-ву. Д-ръ расп. Млоцкій О. Е., д-ръ зав. Вышинскій В. П.

231. **Степанецкій (Артемьевскій).** Кіевск. губ., почт. ден. и тел. ст. Степанцы въ 2 вер., ж. д. ст. Мироновка Ю.-З. ж. д. въ 25 вер. Принадл. А. О. Рафаловичу. Д-ръ расп. Френкель А. С., д-ръ зав. Коробейникъ Ф. Д.

232. **Степановскій.** Подол. губ., почт. ден., тел. и ж. д. ст. Вороновица 1-го Общ. подъѣздн. пут. въ 1 вер. Принадл. Т-ву, уполномоч. правл. Юцевичъ К. А., д-ръ расп. Бродскій Л. П. Д-ръ зав. Цезе К. К.

233. **Стржижевскій.** Люблин. губ., почт. ден. и тел. ст. Грубешовъ, ж. д. ст. Дорогускъ въ 42 вер. Принадл. Т-ву. Д-ръ расп. Руликовскій В. В., д-ръ зав. Фалевичъ П. К.

234. **Стржелецкій**. Варшав. губ., почт., ден., тел. и ж. д. ст. Кутно В.-В. д. въ 10 вер. Принадл. наслѣдн. Трескова К. К. Д-ръ расп. Куцнеръ А. А., д-ръ зав. Гениковскій С. Л.

235. **Стрѣлковскій**. Харьк. губ., почт. ден. и тел. ст. г. Сумы, ж. д. ст. Золотницкій Б.-С. ж. д. въ 12 вер. Принадл. Т-ву. Д-ръ расп. Кринеръ А. А. д-ръ, зав. Милютинъ А. Т.

236. **Сумско - Степановскій**. Харьк. губ., почт. ден. ст. г. Сумы, ж. д. ст. Головашевка Х.-Н. ж. д. въ 6 вер. Принадл. О-ву. Д-ръ зав. Тихоновъ М. Н. Правленіе при заводѣ.

237. **Супруновскій**. Харьк. губ., почт. ден. ст. Ворожба-тел. ст. Бѣлополье въ 20 вер. и Терны въ 10 вер., ж. д. ст. Ворожба М.-К.-В. ж. д. въ 20 вер., и Виры Х.-Н. ж. д. въ 18 вер. принадл. Руссо-де-Живонъ А. А., аренд. Т-во. Д-ръ расп. Бродскій Л. П., д-ръ зав. Долинъ Г. А.

238. **Тальновскій**. Кіевск. губ., почт. ден., тел. и ж. д. ст. Тальное Ю.-З. ж. д. въ 3 вер. принадл. кн. Долгоруковой О. П. Д-ръ расп. и д-ръ зав. Фанинъ В. П.

239. **Тарасовскій** (бывш. **Стриховецкій**). Подольск. губ., почт. ден. ст. м. Яромлинцы, тел. ст. Зиньковъ, ж. д. ст. Проскуровъ Ю.-З. ж. д. въ 45 вер. Принадл. Хельминскому В. П., аренд. Подоскій А. І. Д-ръ распор. и д-ръ зав. Подоскій А. І.

240. **Терновскій**. Харьк. губ., почт. ден. и тел. ст. Терны, ж. д. ст. Ворожба и Путивль М.-К.-В. ж. д., Бѣлополье и Виры Х.-В. ж. д. всѣ въ 30 вер. Принадл. кн. Щербатовой А. М. Д-ръ расп. Кабишевъ Н. А., д-ръ зав. Штепанъ В. В.

241. **Теткинскій**. Курск. губ., почт. ден., тел. и ж. д. пас. ст. Теткино въ 1 1/2 вер., ж. д. ст. тов. Новоселки М.-К.-В. ж. д. въ 17 вер. Принадл. А. Н. Д-ръ расп. Шиповъ Дм. Ник. Д-ръ зав. Бардскій В. К.

242. **Товарковскій**. Тульск. губ., почт. ден. ст. Богородицкъ, ж. д. ст. Товарково С.-В. ж. д. Принадл. гр. Бобринскимъ. Д-ръ расп. Чучулинъ К. С., д-ръ зав. Волинскій Ф. Ф.

243. **Томашпольскій**. Подольск. губ., почт. ден. и тел. ст. Томашполь, ж. д. ст. Вапнярка Ю.-З. ж. д. въ 17 вер. Принадл. Т-ву. Д-ръ расп. бар. Гинзбургъ В. Г., д-ръ зав. Поляковскій С. А.

244. **Томчинскій**. Варшавск. губ., почт. ден. и тел. ст. Жихлинъ, ж. д. ст. Пнево В.-В. ж. д. въ 9 вер. Наперальскій М. Ф.

245. **Топоровскій**. Кіевск. губ., почт. ден., тел. и ж. д. ст. Зарудницы Ю.-З. ж. д. въ 8 вер. Принадл. Т-ву. Д-ръ расп. Либерманъ С. Я., д-ръ зав. Ярошевскій В. В.

246. **Травинскій**. Любинск. губ., почт. ден., тел. и ж. д. ст. Травникъ Привисл. ж. д. Принадл. Т-ву. Д-рѣ расп. и д-рѣ зав. Козаржевскій З. Е.

247. **Тростянецкій**. Подольск. губ., почт. ден., тел. и ж. д. ст. Тростянецъ-Подольск. въ 2 вер. Принадл. Т-ву. Д-рѣ расп. Тронкуа Г. К., его пом. Бунаковъ С. Н., д-рѣ зав. Клейнъ П. С.,

*) 248. **Тростянецкій**. Харьк. губ., почт. ден. тел. ст. Тростянецъ, ж. д. ст. Смородино Х.-Н. ж. д. въ 1¹/₂ вер. Принадл. наслѣдн. Кенига Л. Е. Д-рѣ расп. Папмель Э. Э., д-рѣ зав. Бейнратъ Ф. Х.

249. **Трощинскій**. Кіевск. губ., почт. ден. и тел. ст. г. Каневъ, ж. д. ст. Мироновка Ю.-З. ж. д. въ 10 вер. Принадл. Миклашевскому М. И. аренд. Мановъ Э. А.

250. **Трубетчинскій**. Тамб. губ., почт. ден. и тел. ст. Трубетчено, ж. д. ст. Лебедянъ Р.-У. ж. д. въ 30 вер. Принадл. гр-нѣ Толстой О. А. Д-рѣ зав. Троневаскій Л. П.

*) 251. **Турбовскій**. Кіевск. губ. почт. ден., тел. и ж. д. ст. Турбевъ Южн. подъѣзд. путей въ 1¹/₂ вер. и ж. д. ст. Клиновка Ю.-З. ж. д. въ 18 вер. Принадл. Т-ву. Д-рѣ расп. Горенштейнъ А. Е., д-рѣ зав. Завадскій Б. А.

252. **Угрондскій**. Харьк. губ., почт. ден., тел. и ж. д. ст. Краснополье Х.-С. ж. д. въ 8 вер. Принадл. Харитоненко П. И. Д-рѣ зав. Скаля С. Б.

253. **Удычскій**. Кіевск. губ., почт. ден. ст. Тепликъ въ 12 вер. ж. д. ст. Роскошеска Ю.-З. ж. д. въ 17 вер. и Христиновка Ю.-З. ж. д. въ 24 вер. Принадл. Т-ву. Д-рѣ расп. Плотскій П. Ф., д-рѣ зав. Шерауцъ Р. Л.

254. **Узинскій**. Кіевск. губ., почт. ден. ст. Бѣлая-Церковь. прост. почт. тел. и ж. д. Сухолъсы Ю.-З. ж. д. въ 12 вер. Принадл. Т-ву. Д-рѣ расп. Карнеко Д. А., д-рѣ зав. Старкъ Л. Э.

*) 255. **Уладовскій**. Подол. губ., почт. ден., тел. и ж. д. ст. Уладовка Ю. П. путь въ 1 вер. Принадл. О-ву. Д-рѣ расп. Ласкій В. Г., д-рѣ зав. Граффъ А. А.

256. **Устьянскій**. Подол. губ., почт. ден. и тел. ст. Бершадь, ж. д. ст. Разъѣздъ, Устье-Бершадск. подъѣздн. путь въ 3 вер. Принадл. Департаменту Удѣловъ, аренд. Глинскій П. С., онъ же д-рѣ расп., д-рѣ зав. Воленецъ Э. В.

Федоровскій, см. Бердичевскій № 9.

257. **Хелмицкій**. Плоцк. губ., почт. ден., тел. и ж. д. ст. Влоцлавскъ В.-В. ж. д. въ 7 вер. Принадл. О-ву. Д-рѣ расп. Браунштейнъ В., д-рѣ зав. Робаковскій І.

258. **Хмѣлинецкій**. Орловск. губ., почт. ден. и тел. ст. Задонскъ, Вор. губ., ж. д. ст. Елецъ Ю.-В. ж. д. въ 35 вер.,

Принадл. Сильванской Т. Э. Д-ръ расп. Нечаевъ С. А., д-ръ зав. Нечаевъ К. Н.

*) 259. **Ходорковскій**. Кіевск. губ., почт. ден. и тел. ст. м. Ходорковъ, ж. д. ст. Попельня и Бровки Ю.-З. ж. д. Принадл. Т-ву. Д-ръ расп. Гальперинъ М. Б. д-ръ зав. Вальдманъ В. М.

260. **Хрѣновецкій**. Подольск. губ., почт. ден. ст. м. Капайгородъ, тел. и ж. д. ст. Котюжаны Ю.-З. ж. д. въ 6 вер. Принадл. Т-ву Хрѣновецкому и Вендычанскому. Д-ръ расп. Лусаковскій І. С., д-ръ зав. Стевенъ А. Г.,

261. **Цыбулевскій**. Кіевск. губ., почт. ден., тел. и ж. д. ст. Монастырище Ю.-З. ж. д. въ 12 вер. Принадл. Т-ву. Д-ръ расп. Рабинерсонъ З. Л. и Гринбергъ С. А., дер. зав. Графъ Ф. Ф.

262. **Цыглеровскій**. Полтавск. губ., почт. ден., тел. и ж. д. ст. Кегичевка, Х.-Н. ж. д. Принадл. О-ву. Д-ръ расп. Зуевъ М. Д., д-ръ зав. Турбинъ Н. Г.

263. **Цѣльцевскій**. Калишск. губ., почт. ден. и тел. ст. Варта, ж. д. ст. Сѣрадъ, В.-В. ж. д. въ 21 вер. Принадл. Акц. О-ву, Д-ръ расп. Ротвандъ С. М., д-ръ зав. Гиршель К. Г.

264. **Цѣхановскій**. Плоцк. губ., почт. ден., тел. и ж. д. ст. Цѣхановъ, Прив. ж. д. въ 1 вер. Принадл. О-ву. Д-ръ расп. Янценъ Э., д-ръ зав. Жоравскій В.

265. **Чарноминскій**. Подол. губ., почт. ден., тел. и ж. д. ст. Попелюхи Ю.-З. ж. д. въ 3 вер. Принадл. Т-ву. Д-ръ расп. Чарномскій Н. Н., д-ръ зав. Гроховальскій С. А.

*) 266. **Ченстоцицскій**. Родомск. губ., почт. ден., тел. и ж. д. ст. Островецъ П. Д. ж. д. въ 2 вер. Принадл. О-ву. Д-ръ расп. Натансонъ Г., д-ръ зав. Бычевскій І.

267. **Червонскій**. Волинск. губ., почт. ден. и тел. ст. Червонное, ж. д. ст. Чернорудка Ю.-З. ж. д. въ 19³/₄ вер. Принадл. насл. Терещенко Ф. Ф. Д-ръ расп. Вашкевичъ К. Т., д-ръ зав. Янушпольскій І. И.

268. **Черешенскій**. Черниговск. губ., почт. ден. и тел. ст. Коропъ, тел. ст. Вишенки, ж. д. ст. Алтыновка М.-К.-В. ж. д. въ 2 вер. Принадл. кн. Долгоруковой О. П. Д-ръ расп. Монаховъ Н. В., д-ръ зав. Бѣлинъ Н. В.

*) 269. **Черскій**. Варшавск. губ., почт. ден. и тел. ст. Гройцы, ж. д. ст. Руда Гузовская, В.-В. ж. д. въ 43 вер. Принадл. О-ву. Д-ръ расп. Берсонъ П. М., д-ръ зав. Корковинскій М. О.

270. **Чечельнинскій**. Подольск. губ., почт. ден. тел. и ж. д. ст. Чечельникъ, Южн. подъѣздн. пут. въ 1 вер. Принадл. кн. Орлову А. Н. Д-ръ расп. Коссаковскій П. М., д-ръ зав. Гуца В. І.

271. **Чупаховскій**. Харьк. губ., почт. ден., тел. и ж. д. ст. Ахтырка, Х.-Н. ж. д. въ 25 вер. Принадл. Т-ву. Д-ръ расп. Яковичъ И. П., д-ръ зав. Войчинскій К. П.

Чутові 181 (Павловскій).

272. **Шалыгинскій**. Курск. губ., почт. ден., тел. и ж. д. ст. Крупецъ, М.-К.-В. ж. д. въ 16 вер. Принадл. Т-ву Курско-Харьк. свекл. зав. Д-ръ расп. Коварскій, В. Х., д-ръ зав. Коварскій Л. Х.

273. **Шамраевскій**. Киевск. губ., почт. ден., тел. и ж. д. ст. Бѣлая-Церковь, Ю.-З. ж. д. въ 21 вер. Принадл. граф. Браницкой М. Е. Д-ръ расп. Александровичъ К. А., д-ръ зав. Грейнь К. А.

*) 274. **Шепетовскій**. Волынск. губ., почт. ден., тел. и ж. д. ст. Шепетовка, Ю.-З. ж. д. въ 3¹/₂ вер. Принадл. гр. Потоцкому І. А. Д-ръ расп. Брокль В. М., д-ръ зав. Чарковскій Л. В.

275. **Шпановскій**. Волынск. губ., почт. ден., тел. и ж. д. ст. Ровно, Ю.-З. ж. д. въ 5 вер. Принадл. Т-ву. Д-ръ расп. Заленскій В. Л., д-ръ зав. Сутковскій П. Р.

276. **Шпиковскій**. Подольск. губ., почт. ден., тел. и ж. д. ст. Рахны Лѣсовые Ю.-З. ж. д. въ 7¹/₂ вер. Принадл. Балашеву Н. П. Д-ръ расп. и д-ръ зав. Геннебергъ К. Л.

277. **Шполянскій**. Киевск. губ., почт. ден., тел. и ж. д. ст. Шпола, Ю.-З. ж. д. въ 2 вер. Принадл. кн. Урусовой П. А. аренд. Т-во. Д-ръ расп. Галлеринъ М. Б., д-ръ зав. Бергъ Е. М.

*) 278. **Шренявскій**. Кѣлец. губ., почт. ден. ст. Прошовице, тел. Каземержи, ж. д. ст. Мѣховъ П. Д. ж. д. въ 24 вер. Принадл. Т-ву. Д-ръ расп. Толлочко Ю. Э., д-ръ зав. Жабинскій Ст. Ѳ.

279. **Щедровскій**. Под. губ., почт. ден. и тел. ст. Летищевъ, ж. д. ст. Деражня и Коморовцы, Ю.-З. ж. д. въ 24 вер. аренд. Т-во. Д-ръ расп. Глинскій И. С., д-ръ зав. Вонсовскій А. А.

*) 280. **Эльжбетовскій**. Сѣдлецк. губ., почт. ден., тел. и ж. д. ст. Соколовъ С.-М. ж. д. въ 1¹/₂ вер. Принадл. О-ву. Д-ръ расп. бар. Лессеръ Б. С., д-ръ зав. Саталецкій А. П.

281. **Эртильскій**. Воронеж. губ., почт. ден., тел. и ж. д. ст. Мордово, Ю.-В. ж. д. въ 28 вер. Принадл. кн. Орлову В. Н. Д-ръ расп. Цѣхановичъ І. П., д-ръ зав. Свѣтославскій Н. П.

*) 282. **Юзефовскій**. Варшавск. губ., почт. ден., тел. и ж. д. ст. Прушковъ-Юзефовъ В.-В. ж. д. Принадл. О-ву. Д-ръ расп. Пржеворскій М. М., д-ръ зав. Шиферъ Л. Ю.

283. **Юзефовско-Николаевскій**. Киевск. губ., почт. ден., тел. ст. м. Самгородокъ, ж. д. ст. Голендры, Ю.-З. ж. д. въ

7 вер. Принадл. Т-ву. Д-ръ расп. бар. Штейнгель М. В., д-ръ зав. Богатько Ф. К.

*) 284. **Ялтушковскій**. Подольск. губ., почт. ден. и тел. ст. Ялтушковъ, ж. д. ст. Баръ, Ю.-З. ж. д. въ 18 вер. и Комаровцы, Ю.-З. ж. д. въ 30 вер. Принадл. Т-ву. Д-ръ расп. Зайцевъ М. I., д-ръ зав. Врачовъ М. В.

285. **Янково-Рогскій**. Харьк. губ., почт. ден. ст. г. Ахтырка, тел. и ж. д. ст. Кириковка, Х.-Н. ж. д. въ 4 вер. Принадл. Харитоненко П. П. Д-ръ расп. Чупровъ Н. М., д-ръ зав. Ганшинъ М. А.

*) 286. **Янушпольскій**. Волынск. губ., почт. ден. и тел. ст. м. Янушполь, ж. д. Демчинъ Ю.-З. ж. д. въ 16 вер., Принадл. Администр. Предс. администраціи Енни Г. Г. Д-ръ зав. раф. и пес. Гольдблатъ А. А.

287. **Яроповичскій**. Кіевск. губ., почт. ден. и тел. ст. м. Ходорховъ, ж. д. ст. Бровки Ю.-З. ж. д. въ 18 вер. Принадл. Т-ву. Д-ръ расп. Собанскій М. Ф. гр., д-ръ зав. Эфтимовичъ Г. И.

288. **Ярошевскій**. Кіевск. губ., почт. ден. и тел. ст. Мокрая Калигорка въ 7 вер., ж. д. ст. Шпола Ю.-З. ж. д. въ 8 вер. Принадл. Кисилевскому Т-ву. Д-ръ расп. Заксъ М. Р., д-ръ зав. Слободскій Я. Б.

Сахаро-песочные заводы Азіатской Россіи.

289. **Ивановскій**. Енисейской губ., Минусинскаго уѣзда, при Ивановскомъ поселкѣ, почт. тел. ст. Минусинскъ въ 50 вер., пристань на р. Енисей въ 55 вер., ж. д. ст. Ачинскъ, С.-Б. ж. д. въ 415 вер. и пароходомъ до Минусинска 480 вер. Принадл. Пашеныхъ Никол. Павл., завѣд. зав. Жерновниковъ П.

290. **Каунчинскій**. Сырѣ-Дарьинской Обл., почт. ден. ст. г. Ташкентъ въ 30 вер., почт. прост. тел. и ж. д. Кауфманская, Сред.-Азіат. ж. д. ст. въ 21½ вер. принадл. Туркестанскому Т-ву. Предсѣд. админист. Ивановъ В. М. Д-ръ расп. Гартманъ С. С., д-ръ зав. Игнатьевъ В. Р.

Сахаро-рафинадные заводы.

291. **Генера и Ко.** Въ Москвѣ; почт. ден., тел. и ж. д. ст. Москва, принадл. Т-ву Московскому (съ 1910 г. вошелъ въ составъ Т-ва Московскаго сахаро-рафинаднаго завода).

292. **Гниванскій.** Подольск. губ., почт. ден., и ж. д. ст. г. Гнивань Ю.-З. ж. д. въ $\frac{1}{2}$ вер. принадл. Т-ву. Д-рѣ расп. Щеніовскій П. С., д-рѣ зав. Ольшанскій Ф. А.

293. **Даниловскій.** Моск. губ., почт. ден., тел. и ж. д. ст. г. Москва, принадл. Т-ву. Д-рѣ расп. Лебедевъ В. П., д-рѣ зав. Чермакъ О. О.

294. **Житынскій.** Волынск. губ., почт. ден., тел. и ж. д. ст. Ровно Ю.-З. ж. д. въ 7 вер., принадл. Т-ву. Управл. зав. Натансонъ Г. Б., д-рѣ зав. Бонди К. Э.

295. **Кенига.** Въ С.-Петербургѣ, почт. ден., тел. и ж. д. ст. Петербургъ, принадл. наслѣдн. Кенига Л. Е. Д-рѣ зав. Евневичъ Ѳ. П.

296. **Кіевскій** Въ г. Кіевѣ, почт. ден. и тел. ст. Деміевка, ж. д. ст. пас. Ю.-З. ж. д., тов. Кіевъ П. М.-К.-В. ж. д. принадл. Т-ву. Д-рѣ расп. (вакансія), д-рѣ зав. Журикъ Г. П.

297. **Корюковскій.** Черниг. губ., почт. ден. и тел. ст. Корюковка, ж. д. ст. пас. Низковка Л.-Р. ж. д. въ 1 вер. и ж. д. вѣтвь къ ст. Низковка Л.-Р. ж. д., принадл. Т-ву. Д-рѣ расп. Добрый А. Ю. д-рѣ зав. Симиренко Н. П.

298. **Лебединскій.** Кіевск. губ., ден. ст. Шпола въ вер., тел. ж. д. Злотополь Ю.-З. ж. д. въ 1 вер. Принадл. Т-ву Александр. Д-рѣ расп. Добрый А. Ю. д-рѣ зав. Вельсь А. А.

299. **Михалковскій.** Черниг. губ., почт. ден., тел. и ж. д. ст. хут. Михайловскій М.-К.-В. ж. д. въ $\frac{1}{2}$ вер., принадл. насл. Терещенко П. Н., аренд. Т-во бр. Терещенко. Д-рѣ расп. Каненко Б. П., д-рѣ зав. Калиновскій П. П.

300. **Московскій.** Въ г. Москвѣ, почт. ден., тел. и ж. д. ст. Москва, принадл. Т-ву. Д-рѣ расп. Маркъ М. Ф., д-рѣ зав. Коренблитъ А. П.

301. **Одесскій.** Александр. Т-ва, почт. ден. ст. г. Одесса, ж. д. ст. пас. Одесса-Главная въ 3 вер., ж. д. ст. тов. Одесса-Застава II въ $\frac{1}{2}$ вер., принадл. Т-ву. Д-рѣ расп. Добрый А. Ю., д-рѣ зав. Гулевъ А. А.

302. **Одесскій.** Въ г. Одессѣ, почт. ден. ст. г. Одесса, ж. д. ст. пас. Одесса-Главная въ 2 вер., ж. д. ст. тов. Одесса-Портъ въ $\frac{1}{2}$ вер., принадл. Одесскому Т-ву. Предс. администраціи Геннеръ І. Г., д-рѣ зав. Кропанинъ Л. Н.

303. **Павловскій.** Харьк. губ., почт. ден., тел. и ж. д. ст. г. Сумы Х.-Н. ж. д. въ 1 вер., принадл. торг. дому Харитоненко П. И., д-рѣ зав. Эмке Я. А.

304. **Смѣлянскій.** Кіевск. губ., почт. ден. и тел. ст. м. Смѣла, ж. д. ст. Бобринская Ю.-З. ж. д. въ 3 вер., принадл. гр. Бобринскимъ, д-ръ зав. Калининъ С. Ф.

305. **Тимашевскій.** Самарск. губ., почт. ден., тел. и ж. д. ст. Томашево въ 1½ вер. С.-З. ж. д. принадл. Удѣльному Вѣдомству. Д-ръ расп. и д-ръ зав. Бузковъ С. П.

Тростянецій, см. выше № 247.

306. **Тульскій.** Тульск. губ., при г. Тулѣ, почт. ден. тел. и ж. д. ст. Тула М.-К.-В. ж. д., принадл. Т-ву бр. Терещенко, управл. дѣлами т-ва Виноградовъ П. Д., д-ръ расп., Ханенко Б. П., д-ръ зав. Твердохлѣбовъ Е. Н.

307. **Харьковскій.** Харьк. губ., почт. ден., тел. и ж. д. ст. Харьковъ К.-Х.-С. ж. д. въ 4 вер., принадл. Т-ву. Д-ръ расп. Рузскій Н. П., д-ръ зав. Сильманъ И. О.

308. **Черкасскій.** Кіевск. губ., почт. ден. тел. и ж. д. ст. Черкасы. Ю.-З. ж. д. въ 4 вер., тов. ст. Черкасы пристань въ 3 вер., принадл. насл. Терещенко А. Н.

Вновь устроенные заводы.

Глобинскій. Полтавской губ., при ст. Глобино, Кременчугск. уѣзда, почт., ден. тел. и ж. д. ст. Глобино. Южныхъ ж. д. въ ½ вер., принадл. О-ву. Д-ръ расп. Раковичъ А. А.

Волюнскій. Калишской губ., при гминѣ Выдржинѣ. Велюнскаго уѣзда, Учредители: гр. Квилецкій К., кн. Любомирской С., Сементковск. С. І., Чарновскій Б., Гинтовъ А., Рымаркевичъ К. Ф., Борманъ А. и Яблковскій С.

Ланновскій. Полтавской губ., при ст. Ланная, Кіево-Полтавской ж. д. Принадлежитъ герцогу Мекленбургъ-Стрелецкому и принцессѣ Саксенъ Альтенбургской. Д-ръ расп. Сиверсъ Б. Б. Д-ръ зав. Витачекъ В. Ф.

Маковскій. Подольской губ., при м. Маковкѣ, Каменецкаго уѣзда, почт. ден. и тел. ст. Шатово въ 1½ вер. ж. д. ст. Проскуровъ Ю.-З. ж. д. въ 76 вер. Принадл. акц. О-ву. Д-ръ расп. Журовскій А. Е. д-ръ зав. Квинто С. Ф.

Марьино-Городищенскій. Кіевской губ., при м. Городище, ж. д. Воронцовская Ю.-З. ж. д. въ 1½ вер. Аренд. О-во. Д-ръ расп. Левъ Л. А. Д-ръ зав. Рашевскій Н. Н.

Шрамковскій. Полтавской губ., при ст. Каноновка, М.-К.-В. ж. д. въ 5 вер. Принадл. Т-ву Бобровицкаго свеклосахарнаго завода. Д-ръ расп. Раковичъ А., д-ръ зав. Левитту И. П.

*) **Яготинскій.** Въ Полтавской губ., при м. Яготино, Переяславскаго уѣзда, ж. д. и почт. тел. ст. Яготино, Кіево-Полтавской ж. д. въ 1 вер. Принадл. О-ву. Д-рѣ расп. Муницъ-Пушкинѣ Б. А., д-рѣ зав. Турчиновичѣ А. С.

Рыжавскій. Кіевск. губ., при с. Колодистомѣ и Рыжавкѣ. Уманскаго уѣзда. Принадл. Т-ву. Д-рѣ расп. А. А. Иванскій,

Щучанскій. Черниговск. губ., при хут. Щучья-Гребля, Конотопскаго уѣзда ж. д. ст. Рубанка, Либаво-Роменской ж. д., почт. ст. Дмитровка. Принадл. акц. О-ву. Предс. правленія И. В. Занкевичѣ.

Талалаевскій. Полтавск. губ., въ им. Барсуковщинѣ, Роменскаго уѣзда, ж. д. и почт. ст. Талалаевка, Либаво-Роменской ж. д. Принадл. О-ву. Учредитель П. И. Викторѣ-Берченко.

Лютковскій. Харьковск. губ., при с. Лютовкѣ, Богодуховскаго уѣзда, ж. д. и почт. тел. ст. Рубанка, Сѣверо-Донецкой жел. дор. Принадл. О-ву. Учредители гр. Г. В. Клеймихель и А. М. Сироткинѣ.

Гославицкій. Калишск. губ., въ имѣніи Понтновѣ, гмины Гославицы, Конинскаго уѣзда. Принадл. акц. О-ву. Учредитель К. М. Квилецкій.

Згуровскій. Черниговск. губ., въ имѣніи Згуровка, Козелецк. уѣзда, ж. д. и п.-т. ст. Бобровицы, К.-М.В. ж. д. Принадл. В. П. Кочубею.

Ашехэ, въ г. Ашехэ, Манчжурія. Принадл. акц. О-ву. Дир. А. Лацинскій, пом. дир. Порайскій, мех. З. Каминскій, бухг. Р. Орловскій.

Конторы и правленія сахарныхъ заводовъ въ г. Кіевѣ.

Александровскаго Товарищества—Александр. 43, тел. 7.

Александровско-Екатериненскаго—Крещатикъ 58, дир. расп. Златопольскій И. С.

Андрушевскаго—Кузнечная 4, влад. Терещенко А. Н.

Артемьевскаго (Степанецкаго)—Пушкинская 2.

Бабинскаго т-ва—Крещатикъ 12.

Балаклейскаго—Прорѣзная 16.

Березинскаго—М.-Благовѣщ. 36.

Бобринскихъ граф. сахарн. завод.—Прорѣзная 16.

Благодатенскаго—Прорѣзная 12.

Барскаго правл. акц. о-ва Александров. 49, тел. 103, 10—1 и отъ 3—5 ч. Предсѣд. Зайцевъ М. I. Директ. распор. Маранцъ М. С.

Бобровицкаго — Мало-Подвальная 12, тел. 902 Раковичъ Андрей Андреевичъ, Красовскій Михаилъ Вас., Катериничъ Павелъ Петровичъ.

Бочечанскаго—Биб.-Бульваръ 1.

Браницкаго—Садов. 2, тел. 261.

Бродецкаго—Владимірская 37, тел. 920.

Бродскаго Л. И. и др. конт. сах. зав.—Алесандр. 43.

Бугаевскаго—Банковая 2, тел. 273. Директ. правл. Олтаржевскій В. С. и Бѣлецкій К. Н.

Бурынскаго (т-во Курск. сах. зав.)—Лешевская 10.

Буцневскаго—Крещатикъ 35.

Велико-Березковскаго—Александровская 37-а,

Велико-Бобрикскаго—М.-Подвальная 14.

Велико-Прицковскаго—Екатери́ненская 6, тел. 33, владѣл. завода графиня Лубенская М. З., аренд. Заксъ М. Р.

Вендычанскаго—Александровская 43.

Воронежскаго—Гимназическая 5.

Вороновицкаго—Александр. 43.

Воскресенскаго—Александровская 43.

Выше-Ольчедаевскаго—Александровская 49, тел. 103.

Глобинскаго Акціонернаго Общества сахарн. завода—М.-Подвальная 12.

Гниванскаго—Крещатикъ 12. Дир. распор. Щеніовскій М. С., завѣд. Юзефовичъ А. А., секр. Городецкій С.

«Городокъ» Товарищество Сахарныхъ заводовъ.—Дир. правл. Фишманъ К. В. Анненковская 26.

Городокскаго—Анненковская 26.

Гребеникскаго—Крещатикъ 25.

Григоровскаго - Александровская 49, тел. 1721. Директ. распор. Зайцевъ Д. I.

Грушевскаго—Прорѣзная 16.

Грушковскаго—Кузнечная 5.

Джуринскаго—Екатери́нинская 19, тел. 626. Дир. правл. Френкель Л. С.

Дубовязовскаго—Крещатикъ 3, тел. 1902.

Жашковскаго—Пушкинская 34, тел. 135.

Зайцевыхъ Терещ. 3.

Заливанщинскаго—Александровская 43.

Закржувскаго—Екатеринославск. 6. Влад. Заксъ М. Р.

Зарожанскаго—Михайловская 12.

Иваньковскаго 1-го—Левашевская 27.

Иваньковскаго 2-го—Банковая 2.

Ильинецкаго—Б.-Житомирская 8.

Калиновскаго—Александровская 49, тел. 1721. Директ. правл. Зайцевъ М. I.

Кальникскаго—Крещатикъ 3.

Каменскаго—Александр. 37-а, тел. 31-25.

Каменогорскаго (т-ва «Собъ») —Мар.-Благовѣщенск. 53.

Капитановскаго—Прорѣзная 16.

Капустянскаго—Крещатикъ 12.

Карвице-Озеранскаго—Александровская 43.

Кашлеровскаго—Пушкинская 2.

Кисилевскихъ—Екатеринославская 6. Дир. распор. Заксъ М. Р., директ. правл.: Филипповъ М. I., Заксъ И. М. и Заксъ К. М.

Кислинскаго (Березинскаго)—Мар.-Благовѣщенская 36.

Кіевскаго сахарно-рафинаднаго завода—Прорѣзная 7.

Ковалевско-Строгановскаго—Александровск. уг. Леваш. 2.

Кожанскаго—Садовая 2.

Коровинецкаго—Терещенковская 7.

Корделевскаго—Анненковская 35.

Корюковскаго—Александровская 43.

Красноселковскаго—Александровская 43.

Крупецкаго—Гимназическая 5.

Курскихъ Николаевская 12.

Курско-Харьк. свекло-сах. зав.—Левашевская 24.

Левашево-Войтовецкаго—Левашевская 11.

Лебединскаго—Александровская 43.

Левадскаго—Александровская 49.

Луканскаго—Кузнечная 3, директ. распор. Пятаковъ.

Лугацкаго А. И.—Крещатикъ 5.

Луганскаго—Александровская 45.

Льговскаго—Институтская 2.

Маловисковскаго—Крещатикъ 3.

Мало-Исторопскаго—Терещенковская 3.

Мартыновскаго—Терещенковская 7.

Марьино-Городищенскаго—Николаевская 12.

Маринскаго—Левашевская 2.

Матусовскаго—Александровская 43.

Махаринскаго—Александровская 43.

Мезеновскаго—Садовая 5.

Михайловскаго—Гимназическая 5.

Могилянскаго—Левашевская 10.

Ново-Быковскаго—Николаевская площ. 1. дир. расп. Марголинъ Д. С., Николаевск. площ. 1. тел. 596. Члены правления: Бродскій Л. П., Екатериненск. 9, тел. 96. Марголинъ А. Г., Б.-Житомірск. 4 тел. 1742. Управл. контор. правл. Нейманъ Я. В. Прорѣзная 2, тел. 2018.

Ново-Гребельскаго—Екатериненск. 12.

Новозыбковскаго—Александровская 36.

Новоселецкаго—Александровская 43.

Одесскаго т-ва—Александровская 43. Предсѣд. Геннеръ Ю. Г., члены администраціи: Жолотовскій А. П., Мозеръ В. Д. довѣренный Геннеръ П. Г.

Одесскаго т-ва—Левашевская 10.

Ольшанскаго—Садовая 2.

Олымскаго—Кузнечная 5.

Орловско-Спасскаго—Александровская 43.

Осиповскаго—Левашевская 10.

Переверзѣвскаго—Прорѣзная 12.

Пѣвскаго—Крещатикъ 3.

Плиссово-Андрушевскаго—Крещатикъ 4.

Почапинскаго Б.-Бульваръ 4.

Райгородскаго—Александровская 43.

Ржавскаго—Прорѣзная 12.

Рогозянскаго—Владимірская 71.

Романовскихъ—Банковая 3, тел. 1595.

Рыбницкаго—Леваш. 10.

Садовскаго Крещатикъ 23.

Святопѣльскаго—Анненковская 19.

Севериновскаго (контора) — Прорѣзная 17, дир. распор.

Блюме В. Г., директ. Бобровниковъ В. А.

Ситковецкаго Пушкинская 8, телеф. 1364.

Скоморошскаго—Левашевская 2.

Славгородскаго—Александровская 45.

Смѣлянскаго. Управл. складами гр. Бобринскихъ—Прорѣзная 16. Уполном. Караманенко М. В. и Проскура В. Ф.

«Собъ» т-ва—Крещатикъ 3.

Соколовскаго—Михайловская 12.

Спичинецкаго—Пушкинская 2, тел. 40. Директ. распор. Френкель А. С.

Старинскаго—Александровская 43.

Старо-Константиновскаго—Пушкинская 31.

Старо-Осотянскаго—Кузнечная 4.

Степановскихъ—Александровская 43. Директ. распор. Френкель А. С.

Строгановскаго—Александровская 47.

Супруновскаго—Александровская 43.

Бр. Терещенко—Гимназическая 5, тел. 75. Директ. расп. Васильевъ М. К.

Теткинскаго—Бульварная 12.

Томашпольскаго—Александровская 43.

Топоровскаго—Банковая 2, тел. 593.

Тростянецкаго—Институтская 34.

Трощинскаго—М.-Благовѣщ. 36, директ. распор. завода А. Л. Арендный владѣлецъ Мановъ Э. А. Мар.-Благовѣщенская 36, тел. 750.

Тульскаго—Гимназическая 5.

Уземскаго—уг. Б.-Владим. и Караваевск. 60/13.

Узинскаго—Б.-Владимир. 60.

Харьково-Романовскаго—Терещенковская 3.

Ходорковскаго—Щекавицкая 6.

Хрѣновецкаго—Александровская 43.

Цыбулевскаго—Левашевская 2, тел. 273.

Червонскаго—Терещенковская 7, тел. 77. Влад. Терещенко, директ. распор. Шестаковъ М. П. Терещенковская 7, тел. 524.

Черкаскаго—Ольгинская 3, тел. 1910.

Чупаховскаго—Пушкинская 8.

Шалыгинскаго—Владимирская 71.

Шамраевскаго—Садовая 2.

Шполянскаго—Левашевская 2.

Шаковскаго—Софійская 11.

Шрамковскаго—Мало-Подвалчяная 12.

Щедровскаго—Мар.-Благовѣщенская 86.

Эбина—Крещатикъ 14.

Юзефовско-Николаевскаго—Б.-Подвальная 3, тел. 91.

Ялтушковскаго—Александровская 49, тел. 103. Директ.

правл. Зайцевъ М. І.

Янушпольскаго—Крещатикъ 3.

Яношевскаго—Екатерининск. 6, директ. распор. Заксъ М. Р., директора правленія: Фишманъ М. Г., Заксъ И. М., Заксъ К. М.

Котировочная комиссія при Кіевской биржѣ.

Засѣд. комисіи происходятъ еженедѣльно по вторн. и пятн. Выпуски котировочныхъ бюллетеней производится дважды въ недѣлю, въ слѣдующій за засѣданіемъ комисіи день. Для подачи въ котировочн. комиссію заявл. о сдѣлк. установлен. однообрази. бланки, которые можно получить на биржѣ у швейцара, въ конторѣ всерос. об-ва сахарозаводч. и въ мѣстныхъ банкахъ. Для подачи бланковъ, на биржѣ, въ вестибюль, установленъ особый ящикъ.

Лица желающія получать котировочныя бюллетени, сообщаютъ биржевому комитету свои адреса, съ представленіемъ 3-хъ руб. подписной платы.

Членами биржевого общества считаются банки, внесшіе на содержаніе биржи 150 руб., правленія сахарныхъ заводовъ, внесшія по 60 р. за заводъ и отдѣльныя лица, внесшія 30 р.

Предсѣд. Фишманъ К. В., члены: Гальперинъ М. Б., Зайцевъ М. І., бар. Гинцбургъ В. Г., Жолтановскій А. П., Каминка П. А., Столленверкъ Р. П., Коварскій В., Х., Шестаковъ М. П., Заксъ М. Р., Енни Г. Г., Пятаковъ Л. Т., Кастеринъ П. В. и Шубинъ И. Н.

ТЕХНИЧЕСКАЯ КОНТОРА Виктора Поплавскаго

Кіевъ, Софійевская № 3.

— П Р Е Д Л А Г А Е Т Ъ : —

ДВИГАТЕЛИ, керосиновые, нефтяные и бензиновые. ТРАНСМИССИИ, НАСОСЫ, паровые, пожарные, крыльчатые и др. АРМАТУРА. Краны, вентили, манометры и пр. ВОДОПРОВОДНЫЯ ПРИНАДЛЕЖНОСТИ, СТАНКИ токарные, сверлильн. строгальные и лѣсопильные БЛОКИ ЛЕБЕДКИ, ДѢЛКОВЫЯ, КОННЫЕ ПРИВОДЫ, УЗКОКОЛЕЙНЫЕ ВАГОНЕТКИ и ПУТИ. РЕМНИ кожанные, верблюжьи и пеньков.. РУКАВА: резин. пенько и гибкіе металлическіе. КАНАТЫ изъ чистой манильской пеньки и обыкновенные, стальные троссы для всѣхъ цѣлей и манильскій сноповязальный шпагатъ. ТОЛЬ, кровельный и изоляціонный. КАРБОЛИНЕУМЪ, средство противъ гніенія дерева. УДОБРЕНІЯ суперфосфатъ, томосшлакъ, селитра и др. СЕПАРАТОРЫ и всѣ принадлежности для молочнаго хозяйства.

Представительства первоклассныхъ заводовъ по этимъ отраслямъ.

Производство безшевныхъ, гигиеническихъ, огнеупорныхъ половъ «ВИПОЛИТЪ». Продажа пробковыхъ изоляціонныхъ матеріаловъ для строительныхъ и техническихъ цѣлей; полныя изоляціонныя работы, изоляція домовъ, фабрично-заводскихъ зданій, крышъ, сводовъ, куполовъ, потолковъ, половъ, ледниковъ, погребовъ, сараевъ, котловъ, паропроводовъ и пр. Осушка сырыхъ зданій, уничтоженіе домового грибка, изоляція лучшими изоляціонными матеріалами, отъ холода, тепла, сырости и звука.

Проспекты, отзывы и смѣты высылаются по первому требованію бесплатно.

Автомобили

„Форд“

отъ 2175 руб.

Фундуклеевская 5,

ТЕЛ. 38-97.



МАШИНОСТРОИТЕЛЬНЫЙ ЗАВОДЪ

Микиты Семеновича Брингука

Кіевъ, Межигорская ул. № 7б.

ПРИНИМАЕТЪ:

постройки винокуренныхъ заводовъ, макаронныхъ фабрикъ, маслобойныхъ заводовъ, раструсныхъ мельницъ. Изготовление всевозможныхъ

котельныхъ работъ.

Ремонтъ всевозможныхъ машинъ и аппаратовъ

Изготавливаетъ весозм. инстр.

для артезианск колодцевъ по
самымъ умѣрен. цѣнамъ.

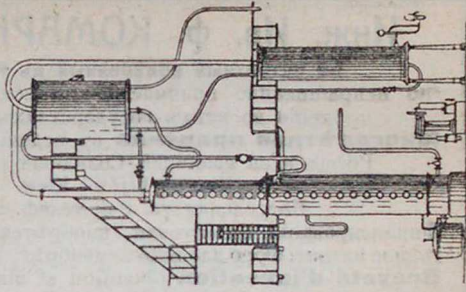
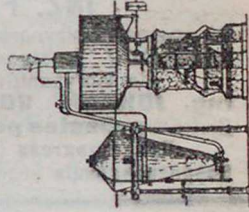
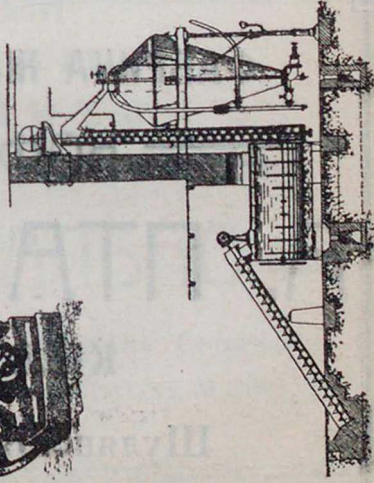
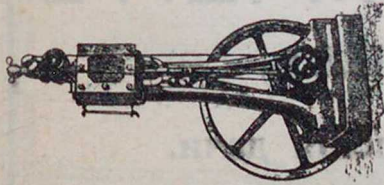

Инж. Ив. ф. КОМАРНИЦКІЙ,

1-й патентный повѣренный въ Ю.-З. кр.

(по испрашиванію привилегій—патентовъ—на изобрѣ-
тенія во всѣхъ государствахъ міра).

Многолѣтняя практика въ веденіи патен. дѣлъ въ
Россіи и за границей.—Солидныя референціи.

Кіевъ—Kijów—Kiew

Костельная ул. 8-8; телеф. 22-23.

Финансированіе патентован. изобрѣтеній. Самое вы-
годное патент. бюро для всѣхъ изобрѣт. и фабрикантовъ.

Brevets d'invention obtention et mis en valeur dans
taus les pays. **International Patent Bureau.**

INŻ. FAN KOMARNICKI,

Obronca międzynarodowy **patentowy i eksploatacator**
wynalazków praktycznych.—**Najdogodniejsze biuro**
dla fabrykantów i wynalazców-cukrowników.

Ing. JOHANN VON KOMARNICKI, patentawaet,
Erstes & grösstes potent Bureau in Süd-Russland.

Представители (агенты) въ главн. цент. міра.

Корреспонденція ведется на главнѣйш. европейск. язык.

ФАБРИКА ЖЖЕННАГО

== КОФЕ ==

А. ПТАЧЕКЪ

КІЕВЪ,

Шулявскія дачи.

Фабрика цементныхъ и желѣзо-бетонныхъ издѣлій

въ м. Фастовѣ

В. М. Тарновской.

- 1) Черепица сѣрая и цвѣтная 2) Плиты для тротуаровъ. 3) Пустотѣлые камни для построекъ Американ. системы. 4) Клиновидные кирпичи для колодцевъ діам. $1\frac{1}{2}$ до $3\frac{1}{2}$ ар. 5) Круги для колодцевъ разныхъ размѣровъ $1\frac{1}{4}$ и $1\frac{1}{2}$ арш. 6) Мостики для проселочныхъ дорогъ.

Кромѣ выше поименованныхъ, фабрика принимаетъ на себя устройство колодцевъ и всевозможныхъ цементныхъ и желѣзобетонныхъ издѣлій по рисункамъ и чертежамъ заказчиковъ на мѣстѣ.

Ц Ъ Н Ы У М Ъ Р Е Н Н Ы Я .

Адресъ: Фастовъ, Кіевск. губ. К. В. Тарновскому.

ЗАГРАНИЧНЫЙ

ОВОЩНЫИ

НАПИТОКЪ

Д-ра БИЛЬЦА

СИНАЛЬКО

Разрѣшенъ С.-Петербургскимъ Столичнымъ
врачебнымъ управленіемъ за № 6284.

Офицерскія и гражданскія вещи нагрудные знаки
наплечные вензеля, арматура.

Тор. Дома

К. Ломакинъ и К^о

КІЕВЪ,

Фундуклеевская 5.

Бывшій закройщикъ фирмъ **Н. Гроссе и А. Вильчовскаго**

Мужскій портной

М. МАЛИЦКІЙ

ПЕРЕЪХАЛЪ

Кіевъ, Крещатикъ, 3, во дворъ.

Примаеть всевозможные заказы статскаго
и гражданскихъ формъ платья съ матеріа-
ловъ Г.г. заказчиковъ, а также собственныхъ
русскихъ и заграничныхъ фабрикъ.

Цѣны умѣренныя.

ВЪ МАГАЗИНЪ АЛЕКСИСЪ!!

Б.-Владимірская д. № 40.

ВСЕГДА ВЪ БОЛЬШОМЪ ВЫБОРЪ:

Косметика врачебнаго института, парфюмерія, тенктуры для окрашиванія волосъ, корсеты послѣднихъ новѣйшихъ моделей—трикотажные, корсе-бандажъ, портъ—бюсты и новѣйшія издѣлія изъ волосъ.

МАГАЗИНЪ ЧАСОВЪ

Бриллиантовыхъ Золотыхъ и Серебряныхъ вещей
ЮВЕЛИРА

„С. И Г Д А Л А“

Галицкій (Еврейскій) баз., по Дмитріевск. ул., д. № 16.
Покупаю ломъ золота, серебра и драгоцѣн.
камни по высокой цѣнѣ.

А. В. Чертокъ
МАСТЕРСКАЯ

В Ы В Ъ С О К Ъ

Кіевъ, Б.-Васильковская, д. № 16.

Приемъ заказовъ вьвьсокъ: на стеклѣ, желѣзѣ,
рельефные буквы, гербы и медали.

ПОЛОТЕРНОЕ ЗАВЕДЕНИЕ

бывш. «В. В. Босяцкій»

Н. І. ЩЕРБО-НЕФЕДОВИЧА

Фирма существ. съ 1874 г.

Золотоворотская 3.

ZAKŁAD FROTERSKI

dawniej «W. Bosiacki»

NAPOLEONA SZCZERBO-NIEFIEDOWICZA

firma egzyst od roku 1874.

Zołotoworotska № 3.



ФАРФОРО-
фаянсовые

соединенные

ЗАВОДЫ

Потмств. почетн.
гражд.

А.Ф.Зусьмана

КИЕВСКОЕ ПРЕДСТАВИТЕЛЬСТВО

Н.-Валь № 37, уголъ Межигорской № 20.

Телеф. № 35-33.

На складъ имѣются всевозможныя клозетныя чаши,
умывальныя столики и разные писсуары.

Мужскій портной

М. Б. ДВОРКИНЪ

КІЕВЪ,

Рогнѣдинская № 2.

ТЕЛ. 32-89.



Принимаю всевозможные заказы.

Работа выполняется изъ
своего и Г.г. заказчиковъ
матеріала.



Цѣны умеренныя.

Поставщикъ Ю.-З. Ж. Д.

И. Л. Заглада

Кіевъ,

Фундуклевская 34.

Пріемъ заказовъ статскаго,
форменнаго и военнаго
платья.

Выполненіе какъ изъ сво-
его, такъ и заказчика мате-
ріала, аккуратно, въ срокъ
и добросовѣстно.

Большой выборъ заграничныхъ
матеріаловъ.

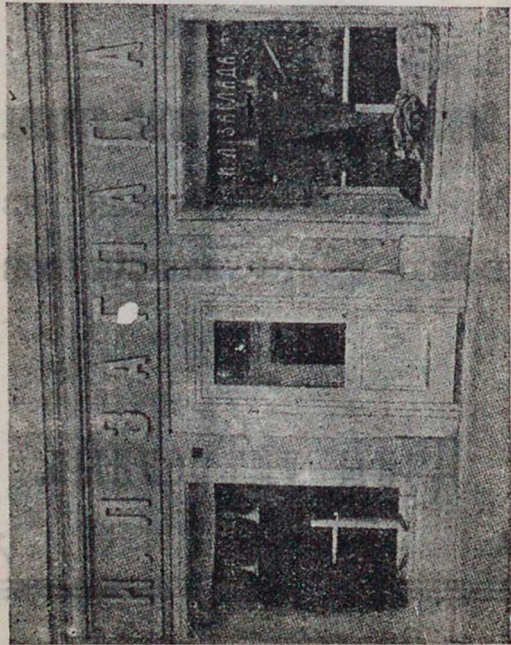



Кіевъ, Трехсвятительская 5.
ЮЛІАНЪ ФЛЮКСЪ.

Спеціальная ортопедическая обувь
Варшавская мастерская разной обуви.

Принимаю всевозможные обувные заказы, а также починку обуви и галошъ.

Самый большой выборъ мужской, дамской и дѣтской обуви собственнаго производства въ магазинъ

М. Ё. Ёейлиха

Кіевъ, Б.-Васильковская № 48.

(Вблизи выставки).

Иногороднимъ высылается
почтой.

Кіевская 2-я Артель Электро-Монтеровъ Тел. № 39-47.

Контора и мастерская: Кіевъ, Столып. 50. (Галицкій базаръ), Пассаждь.

Устройство и ремонтъ: электрическаго освѣщенія, телефоновъ, номераторовъ, громоотводовъ и различныхъ сигнализаций. Установка: мотоковъ, динамо-машинъ и аккумуляторовъ. Полное оборудованіе синематографовъ, электрическихъ станцій на заводахъ, фабрикахъ, мельницахъ и т. д. Производство трансформаторовъ. Безпрерывное дежурство. Годичный и мѣсячн. ремонтъ.

Механическа мастерская всевозможныхъ корзин,
приборовъ

Николай Александровичъ Степновскій

Благодаря усовершенствованнаго приспособленія
ЦѢНЫ ВНѢ КОНКУРЕНЦІИ.

Адресъ: Подоль по Щекавицкой Безымянный пр. 2.

ДАМСКІЙ ПОРТНОЙ

Б. Кравецъ

Кіевъ, Пушкинская № 22а, Тел. 34-63.

принимаетъ заказы всевозможнаго дамскаго
верхняго платья: пальто, шубы, а также костюмы.

Заказы выполняются скоро и аккуратно.

Переплетная, Футлярная мастерская,

а также аптекарскими кульками

Константиновская 19.

М. А. Цесирскій.

ЧЕШСКІЙ МАГАЗИНЪ
Ярославъ Кацель

КІЕВЪ,

(Галицкій базаръ) Дмитріевская 16, ря-
домъ съ аптекой (во дворѣ).

Электрическихъ принадлежностей,
Швейныхъ машинъ,
частей и проч.

Музыкальныхъ инструмент.,
граммофон. и принадл.

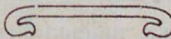

ФАБРИКА

КАУЧУКОВЫХЪ и МЕТАЛЛИ-
ЧЕСКИХЪ ШТЕМПЕЛЕЙ

Георгъ Шульцъ

Кіевъ, Кузнечная ул. № 53.



Штемпеля каучуков., гравиров. на мѣди и
стали.

Печати каучуков., мѣдныя для краски и
сургуча.

**Нумераторы, календари, плом-
бирн. щипцы, трафареты, штамп-
пы, компостеры, ДОЛЖНОСТНЫЕ
ЗНАКИ, ЖЕЛ.—ЭМАЛИРОВАНН.
ВЫВѢСОКЪ и БУКВЪ, штемпель-
ныхъ подушекъ „Дюрабель“.
ПЕРЕДВИЖНЫЕ БУКВЫ.**



„Перефектъ“ и „побѣда“

ШТЕМПЕЛЬНЫЯ КРАСКИ.

Быстрое и аккуратное исполненіе заказовъ.

Прейсъ-Куранты высылаются бесплатно.

Требуются агенты.

ЦѢНЫ УМѢРЕННЫЯ.

Российское Взаимное Общество

КУПЦОВЪ, ФАБРИКАНТОВЪ и ЗАВОДЧИКОВЪ.
Выдаетъ справки **О КРЕДИТОСПОСОБНОСТИ**, приглашаетъ **Безъ аванса**
на шпассо и для высшей **долговой области** государства.
Исполняетъ поручения по **купль-продажѣ** недвижимыхъ имуществъ, определяетъ
и получаетъ проценты по **ипотекамъ**, управляетъ, определяетъ
Функции агентства **Она посылаетъ** на **артельныхъ**
ПРАВЛЕНІЕ, МОСКВА, БЛАЖЕННАЯ № 13.
КРЕДИТНОЕ ОТДѢЛЕНІЕ на Кавказе, Чорталомск, Подгалиск и Волыск. губ.
въ Кіевѣ, по **ФУНДУКОВСКОЙ УЛ. № 12** кв. 2. Тел. 32-36.
Зависитъ отъ **государства** и **государства** въ **государствѣ** **государствѣ** **государствѣ**

Российское Взаимное Общество

КУПЦОВЪ, ФАБРИКАНТОВЪ и ЗАВОДЧИКОВЪ

Киевское Отделение
Фундуклевская 12, Телер. 32-36.
ОТКРЫТО ТОВАРНЫЙ ОТДѢЛЪ
имѣются Представительствъ списковъ **Г. Ф. Осипова**, аме-
риканской копировальной (стальной) бумаги и ленты для пишущихъ ма-
шинъ, **„Империалъ“**. **Нож-шевиро** известной английской фабрики

СПЕЦИАЛЬНОЕ „БЮРО КВАРТИРЪ“

Кіевъ, Фундуклевская 12, кв. 2. Телер. 32-36.

Можно заказать...
точно и аккуратно. **Заблаговременно** же можно заказать квартиру или
мезированныя комнаты.

МАГАЗИНЪ

ДАМСКАГО ВЕРХНЯГО и ДѢТСКАГО ГОТОВАГО ПЛАТЬЯ

С. И. ЧЕРНАГО

КІЕВЪ, КРЕЩАТИКЪ № 39, противъ Фундуклевской улицы.
Телефонъ № 15-42.

Имеется постоянно въ **большомъ** и **роскошномъ** **выборѣ**
ПОСЛЕДНЯЯ НОВОСТИ СЕЗОНА.
Идеальный выборъ матерій, для **пріема заказовъ**, которые выполняются въ **соб-**
ственной, при **магazinѣ** **обращеніи** **мастерской**. **Спеціальное** **отдѣленіе** **дѣтскихъ**
платьевъ.

4596

Фирма
сущ.



съ 1881 г.

Паровая фабрика красокъ

И. К. МИЛЛЕРЪ

въ Кіевѣ, Боричевъ токъ 35, с. д.

КРАСКИ

ОБОИ

масло

лаки



КРАСКИ

ОБОИ

масло

КИСТИ

Громадный выборъ

художественныхъ писче бумажныхъ принадлежностей, толь кровельный, картонъ шведскій, смола каменно-угольн. Карболинеумъ.

Собственные магазины въ Кіевѣ:

- 1) Фундукл. ул., д. № 8 подъ гост. Гладынюка (Тел. 841).
- 2) Александр. площ., зданіе Братск. мон. (Тел. 21-51).
- 3) Хоревая улица, д. № 2, возлѣ Житняго базара.
- 4) Думская площ., д. № 4, рядомъ съ Дворянск. собр.
- 5) Дмитріевс. ул., 18, д. Лунина, прот. Гал. баз. (Тел. 4000).

АВТОМОБИЛИ

Делонэ

Белльвилль

и

Кейсъ

Представительство и Складъ

И. Н. ГЕБЕЛЬ

КИЕВЪ ОУНДУКЛЕЕВСКАЯ № 18.



2014141801

КИЕВЪ, Кошеватихъ 25.