

КОЛОССАЛЬНЫЙ выборъ
Мебели и Зеркаль.

Смотри полное
объявление
впереди текста
Стр. 43.



См. стр. 22.

1899

Весь Кіевъ



Издание

М. Л. РАДОМИНСКАГО
и
А. А. РОГОЗИНСКАГО.

Цена 1 руб.

Адресная и Справочная книга.



Москва 1865 г.



Москва 1882 г.



С.-Петербургъ
1870 г.



Нижній-Новгородъ
1836 г.

Складъ издѣлій Товарищества
Россійско-Американской Резиновой Мануфактуры

Ж. Септеръ и К^о

Кіевъ, Крещатикъ, противъ гост. „Бель-Вю“.

ЛИНОЛЕУМЪ Либавскаго Акціонернаго Общества ВИКАНДЕРЪ и ЛАРСОНЪ.

ПРИВОДНЫЕ РЕМНИ резиновые, кожаные и верблюжьей шерсти.

БРЕЗЕНТЫ самага високаго качества.

1899-364

Ольшевичъ и Кернъ

ТЕХНИЧЕСКІЯ КОНТОРЫ:

въ Кіевѣ, Варшавѣ, Одессѣ, Харьковѣ, Екатерино-
славѣ и Сельцахъ.

Коммиссіонеры  Кіевскаго Отдѣленія

Императорскаго Русскаго Техническаго Общества

ПРЕДСТАВИТЕЛИ

Машиностроительнаго Завода

Лангезипенъ и К^о въ С.-Петербургѣ,

Центральное Депо

Завода Шефферъ и Буденбергъ въ Букау-Магдебургѣ

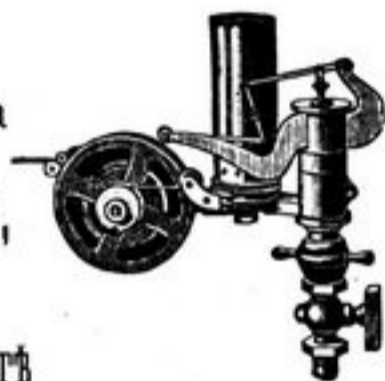

манометры, вакууметры, таль-
потасиметры, краны, термо-
метры, вентили,



регуляторы конденсаціонные
аппараты, водоуказатели, ин-
дикаторы, счетчики и проч.

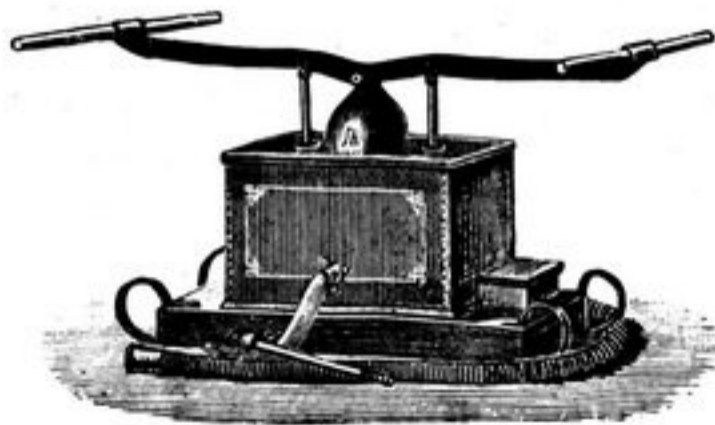

ОБШИРНЫЙ СКЛАДЪ

приводныхъ ремней, газовыхъ и дымогарныхъ трубъ, насосовъ раз-
ныхъ системъ, пожарныхъ трубъ и принадлежностей къ нимъ, напиль-
никовъ и стали, дифференціальныхъ блоковъ, дамкратовъ и пр.

Ольшевичъ и Кернъ

Техническія Конторы:

въ Кіевъ, Варшавъ, Одессъ, Харьковъ, Екатеринославъ и
Сельцахъ

ПРЕДСТАВИТЕЛИ

Машиностроительнаго Завода

Тенриха Ланца въ Мангеймъ.

Локомобили лучшей конструкціи перевозные и неподвижные

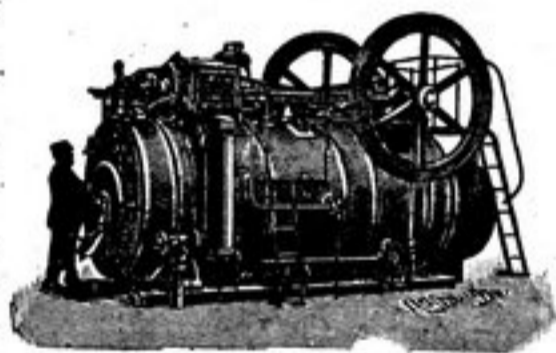

ПОСТАВКА



паровыхъ машинъ, котловъ и насосовъ всѣхъ сортовъ и
размѣровъ.

Маннесмановскія стальные трубы безъ шва

для паровыхъ котловъ, аппаратовъ и проч.

Автоматическіе вѣсы

для взвѣшиванія свеклы, зерна и проч.

1899-364

Инженеръ В. И. ЮЗЕВСКІЙ въ Кіевѣ
КОНТОРА для ПОСТРОЙКИ МЕЛЬНИЦЪ и СКЛАДЪ МАШИНЪ
Щецинскъ, 7. (Основ. въ 1880 году). Телефонъ 575.
 Генеральное представительство въ Россіи первокласснаго машино-строительнаго завода
с. „Бр. ЗЕКЪ въ Дрезденѣ“

ПРИВЕЛЛИГЕРОВАННАЯ ВО ВСѢХЪ ГОСУДАРСТВАХЪ
круповѣйка „РЕФОРМА“ безъ фильтра
 изобрѣтенія и фабрикаціи Бр. ЗЕКЪ въ Дрезденѣ.
 (D. R. P.)

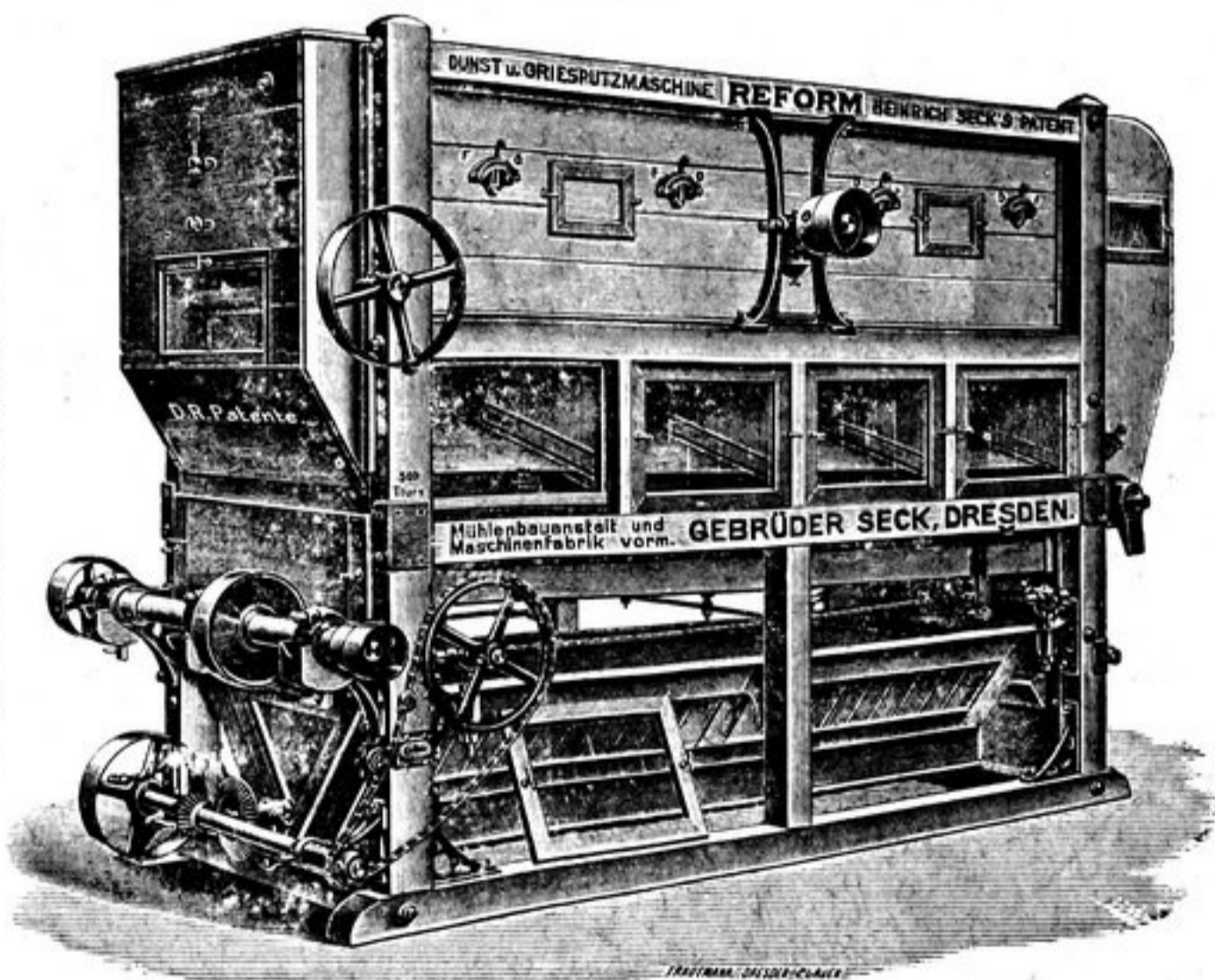

По требованію высылаются подробное описаніе

Около 7000 Реформа въ дѣйствиіи.

„Реформа“ не требуетъ ни пыльной камеры, ни отдѣльнаго автомата для собиранія пыли и отрубей, такъ какъ сама машина настолько точно отдѣляетъ всѣ легко-вѣсныя частицы, что эксгаусторъ уноситъ прямо въ мельницу совершенно чистый воздухъ. Въ патентованномъ устройствѣ для автоматическаго отдѣленія пыли и отрубей нѣтъ никакихъ движущихся частей и потому оно работаетъ всегда съ одинаковой исправностью.

ПИСЧЕ-БУМАЖНЫЙ МАГАЗИНЪ
ПЕТРА БАРСКАГО

Кіевъ, Крещатикъ домъ Эйсмана № 20. Телефонъ № 339.

Фирма существуетъ съ 1723 года.

ТИПОГРАФІЯ, ЛИТОГРАФІЯ, СЛОВОЛИТНЯ
ФАБРИКА
КОНТОРСКИХЪ КНИГЪ

Крещатикъ соб. домъ № 40. Телефонъ № 319.



ТЕХНИЧЕСКАЯ КОНТОРА И СКЛАДЪ

М. О. ГОРОВИЦА.

Кіевъ, Крещатикъ № 10, Телефонъ № 429.

ПРЕДЛАГАЕТЪ СО СКЛАДА

Американскіе паровые насосы „МАРШЪ“ 1) для питанія паровиковъ горячей водой всякой температуры и при всякомъ давленіи. 2) для качанія плотныхъ жидкостей.

Американскіе станки. токарные и сверлильные.

Американскіе водомѣры и нефтемѣры Томсонъ.

Новѣйшіе электрическіе элементы, „Гномъ“, принадлежности для электрической сигнализаци и разныя техническія издѣлія.



КІЕВСКОЕ ОТДѢЛЕНІЕ
Южно-Россійскаго Коммисіонерства
МУЖСКАГО и ДѢТСКАГО ПЛАТЬЯ
БЕРТОЛЬДА ГИРША

(Фирма осн. въ 1835 г.)

КІЕВЪ, Крещатикъ уголъ Институт. противъ думы.
ОТДѢЛЕНІЯ:

С.-ПЕТЕРБУРГЪ, Невскій, № 21	МОСКВА, Т. ^{центр} , проф. д Хлудовыхъ.
ХАРЬКОВЪ, Московская, № 8.	ВАРШАВА, К. П. № 47-49, с. домъ.
РОСТОВЪ н/Д., Никол. переул.	ВѢНА, Бауери-марктъ № 8.

Мужское платье Моднo и дешево.

Для приѣма заказовъ богатый выборъ англійскихъ, французскихъ и другихъ лучшихъ мѣстныхъ матеріаловъ. Заказы выполняются въ теченіи 24 ч. подъ наблюденіемъ первокласснаго англійскаго закройщика

ОСКАРЪ ВЕЙЕ-КІЕВЪ

Спеціальная Контора для международныхъ транспортовъ

Принимаетъ по обязательнымъ весьма умѣреннымъ дѣставкамъ, транспортъ грузовъ изъ за границы на всѣ станціи Россійской Имперіи. Оцѣтка пошлиною производится собственными отдѣленіями при пограничныхъ таможахъ.

На основаніи заграничныхъ прейсъ-курантовъ составляются немедленно самыя точныя смѣты на стоимость товаровъ, включительно пошлины и всѣхъ прочихъ расходовъ.

При точномъ соблюденіи заграничными отправителями моихъ предписаній, относительно отправки, я ручаюсь за выгоду, при пользованіи моимъ посредничествомъ.

☞ Контора: Крещатикъ 31. Телефонъ 854 ☞

Адресъ для телеграммъ: ВЕЙЕ—КІЕВЪ

OSCAR WEIHE-Spediteur-KIEW.

ВЫСОЧАЙШЕ утвержденное

СТРАХОВОЕ ОБЩЕСТВО
„ЗАБОТЛИВОСТЬ“

въ ВАРШАВѢ.

Страхование ЖИЗНИ и отъ НЕСЧАСТНЫХЪ СЛУЧАЕВЪ

Общество „ЗАБОТЛИВОСТЬ“ основано на началѣ **взаимности.**

Изъ суммы, выдѣляемой въ дивидентъ, страхователи получаютъ 70%.

Страхователи состоятъ членами Общества.

Общество выдаетъ ссуды подъ залогъ полисовъ и процентныхъ бумагъ.

Правленіе Общества въ Варшавѣ, Краковское предмѣстье № 7.

Главное Агентство въ Кіевѣ, Прорѣзная 13.

СВИДА и МИЛЛЕРЪ

ТОРГОВАЯ КОНТОРА

ПРЕДСТАВИТЕЛЬСТВА:

1. Оршанскаго Проволочно-Гвоздильнаго Завода.
2. Акц. Общ. Черкаскаго Гвоздильно-Болточнаго Завода.
Проволока, гвозди, печные костыли, стопки для рафинадныхъ заводовъ, сапожныя шпильки, мебельныя пружины, болты, гайки, заклепки и желѣзный купоросъ.
3. Братьевъ Дрейфусъ-Парижъ, Страсбургъ, Кроненбургъ.
Сталь и напильники.
4. **BLAUBRENNER COMPAGNIE-Верлиъ (A. L. Werner).**
Принадлежности для керосиннаго, газоваго и ацетиленоваго освѣщенія; горѣлки. Ауэра и сѣтки (колпачки) обыкновенныя и самозажигающіяся для газовыхъ и керосинныхъ лампъ и фонарей.
5. Акц. Общ. Лодзинской Ниточной Мануфактуры.
Нитки на катушкахъ, вышивальная бумага и тесьма.
6. Станиславъ Вейнбергъ и Ко въ Ченстоховѣ.
Целлулоидныя издѣлія, и бумажное (матерчатое) бѣлье.
„Сверхъ вышеозначенныхъ представительствъ Контора поставляетъ по оптовымъ цѣнамъ: красную листовую мѣдь, олово, свинецъ, регулюсъ-антимоніи, трубы красной и зеленой мѣди, цинкъ, заклепки мѣдныя, проволоку стальную, конно-подковные гвозди, желѣзо разное, жечь, винты желѣзные и мѣдныя, шпильки, заграничныя точильныя камни, инструменты столярныя и слесарныя, пилы, домкраты, лопаты локомотивныя, топоры для зарубки шпаль, тиски кузнечныя, изящную марсельскую черепицу, водопроводныя трубы и огнеупорныя патентованныя ящики и шкафы для денегъ и книгъ“.

Кіевъ Прорѣзная 24 Телефонъ 914.

ОБЩЕСТВО ЮЖНО-РУССКАГО
**МАШИНОСТРОИТЕЛЬНОГО
ЗАВОДА**

❦ въ городѣ Кіевѣ ❦

Жулянская № 107. Телефонъ № 20.

Контора Правленія при заводѣ телефонъ № 610.

—❦—
Принимаетъ: устройство сахарныхъ, винокуренныхъ, лѣсопильныхъ и другихъ Заводовъ, мостовыхъ сооружений и всевозможныхъ конструкций; вагоновъ товарныхъ для ширококолейныхъ и узкоколейныхъ желѣзныхъ дорогъ.

—❦—
Большія вновь оборудованныя мастерскія: съ чугунолитейной, — сталелитейной, по системѣ французскаго Инженера А. Тропенаса, — мѣднolитейной, — желѣзнокотельной, — мѣднокотельной и вагоностроительнымъ отдѣленіемъ.

—❦—

КИЕВСКИЙ ЧАСТНЫЙ КОММЕРЧЕСКИЙ БАНКЪ.

Кіевъ, Хрещатикъ, домъ № 20.

Коммиссіонерство въ г. Умань,

ОСНОВАНЪ ВЪ 1868 ГОДУ.

Сполна внесенный основной капиталъ -	2.500.000	руб.
Запасной капиталъ - - - - -	420.090	руб.
Особый капиталъ - - - - -	109.586	руб.

Директоръ банка **М. Ф. Мерингъ.**

Товарищи директора: { **А. Я. Мать и**
А. М. Сикардъ.

РОССИЙСКОЕ ОБЩЕСТВО

ЗАСТРАХОВАНІЯ КАПИТАЛОВЪ И ДОХОДОВЪ

учрежденное въ 1835 году въ С.-Петербурѣ.

Съ разрѣшенія ЕГО ИМПЕРАТОРСКАГО ВЕЛИЧЕСТВА Общество получило право выкупать свои акціи для изыятія изъ обращенія, съ цѣлью, такимъ образомъ, постепенно преобразоваться во

ВЗАИМНОЕ ОБЩЕСТВО.

Капиталы Общества около 22.000.000 рублей.

Дивидендъ страхователей на 1898 г. 14%.

Съ 1835—1895 г. Общество уплатило по однимъ смертнымъ случаямъ около 18.000.000 руб. Общество исключительно принимаетъ страхованія, основанныя на жизни человѣческой, какъ-то:

- 1) Страхованіе на случай смерти,
- 2) Страхованіе капиталовъ,
- 3) Страхованіе приданнаго дѣтямъ,
- 4) Страхованіе на случай смерти безъ предварительнаго медицинскаго освидѣтельствованія страхователя.

Брошюры, блянки, справки и всякаго рода свѣдѣнія можно получать въ Кіевскомъ Главномъ Агентствѣ: Кіевъ, Прорѣзная улица, 15.

Мать-же Об-во „Волга“ по страхованію отъ огня.

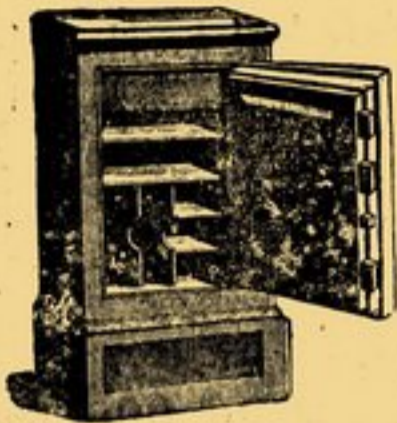

ТОВАРИЩЕСТВО

Ж. Блок

ПРАВЛЕНИЕ ВЪ МОСКВѢ.

Кіевское Отдѣленіе: Фундуклеевская, д. Гладынюка, 8

ЕДИНСТВЕННАЯ ПРОДАЖА
ВЪСОВЪ ФЕРБЭНКСЪ

ПИШУЩИХЪ МАШИНЪ

РЕМИНГТОНЪ



Самое обширное въ Россіи депо:
Швейныхъ и вязальныхъ машинъ всѣхъ системъ,
ВЕЛОСИПЕДОВЪ лучшихъ америк. и англ. заводовъ,
КОНТОРСКІЯ БЮРО ДЕРВИ.

Деревянные составные шкивы.

Освѣтительные приборы Уэльзъ.

Французскіе несгораемые шкафы.

Подъемныя машины Отисъ.

Англійскіе приводные ремни Гэнди.

Токарныя станки Браунъ и Шарпъ.



КІЕВСКАЯ КОНТОРА ГОСУДАРСТВЕННОГО БАНКА.

Учреждена 14-го Мая, 1839 года.

Кіевская контора производитъ слѣдующія операціи: 1— учетъ торговыхъ векселей, 2— учетъ срочныхъ бумагъ и обязательствъ казенныхъ учреждений и частныхъ торговыхъ и промышленныхъ фирмъ, 3— срочныя ссуды подъ процентныя бумаги и товары и таковыя же безсрочныя въ формѣ специального текущаго счета, 4— ссуды на веденіе сельскаго хозяйства, обезпеченныя залоговыми свидѣтельствами на имѣнія, 5— ссуды промышленнымъ предпріятіямъ, обезпеченныя заводами и фабриками, 6— мелкія промышленныя ссуды, 7— ссуды на покупку сельскохозяйственныхъ машинъ и орудій съ залогомъ послѣднихъ, 8— приемъ на комиссію векселей для полученія по нимъ платежей во всѣхъ городахъ, гдѣ есть учрежденія Государственного банка или казначейства, 9— приемъ на комиссію транспортныхъ документовъ для выдачи ихъ адрессатамъ по исполненіи ими требованій коммитента, 10— приемъ платежей за счетъ Дворянскаго и Крестьянскаго банковъ и другихъ учреждений, 11— оплата купоновъ Государственныхъ и частныхъ процентныхъ бумагъ, 12— простые и телеграфные переводы денегъ на всѣ города Россіи, гдѣ есть учрежденія Банка или казначейства, 13— выдача аккредитивовъ на Россію и за границу для полученія по нимъ денегъ въ разныхъ городахъ и въ разныхъ суммахъ, по желанію, 14— выдача чековъ, срочныхъ тратъ, а также и телеграфныхъ переводовъ на заграничныя мѣста въ Европѣ и въ другихъ частяхъ свѣта, 15— размѣнъ денегъ, 16— приемъ денегъ на текущій счетъ, простой и условный, и на срочные и безсрочные вклады, 17— храненіе процентныхъ бумагъ, документовъ и драгоценныхъ вещей.

Оборотъ конторы въ 1897 году былъ 908.154.383 рублей.

При конторѣ находится Государственная сберегательная касса и при ней восемь отдѣленій: 1-е на Софійской улицѣ, 2-е на Подолѣ, на Александровской площади, 3-е на Бульварно-Кудрявской улицѣ, 4-е на Печерскѣ, на углу Московской и Эспланадной улицъ, 5-е на Васильковской улицѣ, (около Шулявской), 6-е на Лукіановкѣ, на Львовской улицѣ, 7-е на Шулявкѣ, въ зданіи церковно-приходской школы, 8-е на Куреневкѣ, на базарѣ.

Сберегательная касса открыта ежедневно, а нѣкоторыя отдѣленія и по праздникамъ и въ субботу вечеромъ; она принимаетъ и выдаетъ вклады, начиная отъ 25 коп.; принимаетъ вклады и отъ дѣтей за ихъ собственный счетъ; вклады принимаются обыкновенные или же съ какими либо, только не сложными, условіями. О сдѣланныхъ и имѣющихся вкладахъ никому не сообщается, за исключеніемъ наследниковъ умершаго вкладчика и суда. Число вкладчиковъ въ Кіевской кассѣ было къ 1 января 30.278, а сумма вкладовъ 6.307.859 руб. 84 коп. и въ кассахъ, открытыхъ при почтово телеграфныхъ учрежденіяхъ г. Кіева вкладчиковъ 7.284, а вкладовъ 838.586 руб. 61 коп.

За Нижегородскую



Выставку 1896 г.

АКЦИОНЕРНОЕ ОБЩЕСТВО

КОТЕЛЬНЫХЪ И МЕХАНИЧЕСКИХЪ ЗАВОДОВЪ

„В. ФИЦНЕРЪ И К. ГАМПЕРЪ“.

КОТЕЛЬНЫЙ МОСТОСТРОИТЕЛЬНЫЙ И МЕХАНИЧЕСКІЙ ЗАВОДЫ.

СЕЛЬЦЕ, близъ Сосновицъ, ст. Варшавско-Вѣнской желѣзной дороги.

Машино-строительные и чугуно-литейные заводы

ВЪ ДОМБРОВѢ,

Варшавско-Вѣнской желѣзн. дороги.

ВЪ КРАМАТОРСКОЙ,

ст. Курско-Харьковск.-Севастополь-
ской желѣзной дороги.

КОНТОРЫ:

1) ВЪ С.-ПЕТЕРБУРГѢ,
Невскій пр., 31. Телефонъ 936.

2) ВЪ МОСКВѢ,
Мясницкія воротъ, д. Кабанова.
Телефонъ 1691.

3) ВЪ КИЕВѢ,
Крещатикъ д. Вархаловскаго, 43

4) ВЪ ОДЕССѢ,
Базарный переулокъ, 7.

5) ВЪ ВАРШАВѢ,
Иерусалимская улица, 37.

6) ВЪ ЛОДЗИ.
Петроковская улица, 539.

ГЛАВНАЯ СПЕЦИАЛЬНОСТЬ:

Оборудованіе сахарныхъ заводовъ.

Паровые котлы всевозможныхъ системъ. Водотрубные собственной конструкціи.

Оборудованіе доменныхъ печей, сталелитейныхъ и прокатныхъ заводовъ.

Горнозаводскія сооруженія.

Аппараты для целлюлозныхъ и писчебумажныхъ фабрикъ, химическихъ заводовъ и пр.

Всевозможныя сварочныя работы. Водочистительные и водомѣрные аппараты.

Паровые насосы завода Сноуъ.

Представительство паровыхъ машинъ завода А. Борзигъ въ Берлинѣ.

Адресъ для телеграммъ: ГАМПЕРЪ.

Грандъ Отель

ВЪ КІЕВѢ
ВЪ ЦЕНТРѢ ГОРОДА

120 номеровъ отъ 75 коп. до 25 рублей, совершенно заново отдѣланные и роскошно меблированные. Кухня французская и русская подъ управленіемъ извѣстнаго метръ д'отеля Двора ЕГО ИМПЕРАТОРСКАГО ВЕЛИЧЕСТВА ГОСУДАРЯ ИМПЕРАТОРА АЛЕКСАНДРА II. Вина отъ лучшихъ заграничныхъ фирмъ. Электрическое освѣщеніе и Телефоны въ номерахъ. Подъемная машина, Ванны, Читальня.

Роскошные залы для ресторана, вечеровъ, свадебъ и баловъ въ стилѣ Людовика XIV., Ренесансъ.

Зимній садъ, самый большой по своимъ размѣрамъ въ Россіи, а такъ же и лѣтній садъ.

ОТДѢЛЬНЫЕ КАБИНЕТЫ ВЪ СТИЛЯХЪ.

ГОВОРЯТЪ НА НѢСКОЛЬКИХЪ ЯЗЫКАХЪ.

Содержатель *Техрихъ Лакчіа*.

Grand Hôtel

K I E F F

120 grands et petits appartements depuis 75 cop. jusqu'au 25 roubles, meublés complètement à neuf. Electricité et téléphones dans les chambres. Cuisine française et russe sous les ordres de M-r Visconti ancien chef de la COUR de RUSSIE. Vins de premières maisons. Ascenseur bains. Grands salons nouvellement restaurés dans les Styles Louis XIV, Renaissance pour noces et banquets. De plus grand jardin d'hiver, en Russie.

Salons particuliers en differents styles, jardin d'été. Salon de lecture.

ON PARLE PLUSIEURS LANGUES.

Proprietaire *Henri Lançia*.

ЭЛЕКТРО-ТЕХНИЧЕСКАЯ КОНТОРА

← + и + →

СКЛАДЪ

И. Р. КЕРВГАМА

Кіевъ, Прорѣзная улица № 19.

ЭЛЕКТРИЧЕСКІЯ
ПЕРЕДАЧИ СИЛЪ

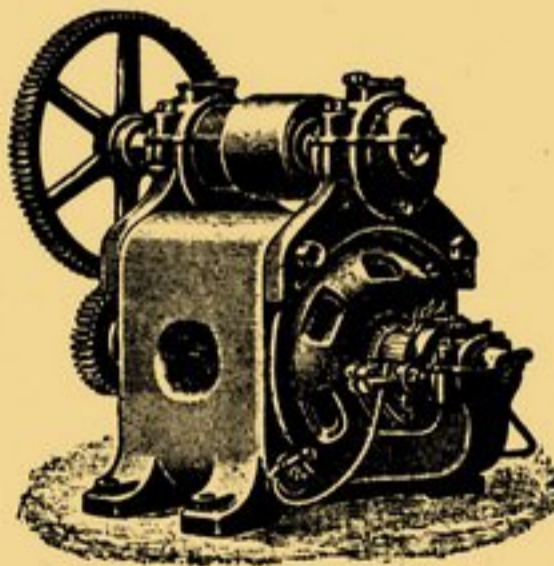

ЭЛЕКТРИЧЕСКОЕ
ОСВѢЩЕНІЕ

БОЛЬШОЙ СКЛАДЪ

БИБЛИОТЕКА
Академіи Наук
ВСЕВОЗМОЖНЫХЪ ПРИНАДЛЕЖНОСТЕЙ

CAVES de VINS ETRANGERS

Depôt de A. de LUZE & FILS Bordeaux.

(ПОГРЕБЪ ЗАГРАНИЧНЫХЪ ВИНЪ)

✠ Николаевская № 4 Телефона № 954. ✠

Снабженъ винами, коньяками, ликерами, Шампанскими известныхъ заграничныхъ фирмъ: **A de Luze et Fils** Bordeaux, vins de Bourgogne **C. Marey et C-te Liger-Belair** à Nuits., Grande Marque Ile de Madère **F. Geoffroy et Fils.**, Grand Marnier ect.

ПРОДАЖА ОПТОВАЯ И РОЗНИЧНАЯ.

УДОСТОЕНЪ ВЫСОЧАЙШИХЪ НАГРАДЪ

Ихъ Императорскихъ Величествъ

ФРАНЦЪ ДЕ МЕЗЕРЪ

ФОТОГРАФЪ ДВОРА

Ея Величества Королевы Эллиновъ

✠ И ✠

ИМПЕРАТОРСКАГО УНИВЕРСИТЕТА СВ. ВЛАДИМИРА

ВЪ КІЕВЪ.

↔ Заведеніе открыто въ 1865 г. ↔

30-й годъ **ОТКРЫТА ПОДПИСКА** **1899** г.
ИЗДАНІЯ. **НА ИЛЛЮСТРИРОВАННЫЙ ЖУРНАЛЬ**

„НИВА“

выходящій еженедѣльно, со многими бесплатными приложеніями.

Гг. подписчики „НИВЫ“ получаютъ въ теченіе 1899 года:

52 №№ художественно-литературнаго журнала „НИВА“ заключающаго въ себѣ въ теченіе года около 1500 столбцовъ текста и 500 гравюръ и рисунковъ.

ПОЛНОЕ СОБРАНІЕ СОЧИНЕНІЙ И. А. ГОНЧАРОВА,

которое явится первымъ по полнотѣ содержанія, такъ какъ въ него войдутъ рассказы Гончарова не помѣщенные въ прежнихъ изданіяхъ, стоящихъ въ отдѣльной продажѣ 13 р. 50 к.

Полное собраніе сочиненій И. А. Гончарова будетъ приложено къ „Нивѣ“ въ теченіе одного 1899 г., въ 12 томахъ отпечатанныхъ на хорошо глазированной бумагѣ, и будетъ выходить, подъ заглавіемъ „Сборника Нивы“, по одному тому въ началѣ каждаго мѣсяца. Содержаніе отдѣльныхъ томовъ слѣдующее:

ТОМЪ I Портретъ и факсимиле И. А. Гончарова.—Биографическій очеркъ С. А. Вигерова.—Лучше поздно, чѣмъ никогда. Критическія замѣтки.—Обыкновенная исторія. Романъ въ двухъ частяхъ. Часть I. **ТОМЪ II** Обыкновенная исторія. Романъ въ двухъ частяхъ. Часть II. **ТОМЪ III** Обломовъ. Романъ въ 4 частяхъ. Части I и II. **ТОМЪ IV** Обломовъ. Романъ въ 4 частяхъ. Части III и IV. **ТОМЪ V** Фрегатъ Паллада. Очерки путешествія, въ 2-хъ частяхъ. Часть I. Главы I—V. **ТОМЪ VI** Фрегатъ Паллада. Очерки путешествія, въ 2-хъ частяхъ. Часть I. Главы VI—VIII. Часть II. Главы I—IV. **ТОМЪ VII** Фрегатъ Паллада. Очерки путешествія въ 2-хъ частяхъ. Часть II. Главы V—IX. **ТОМЪ VIII** Обрывъ. Романъ въ 5-ти частяхъ. Части I и II. **ТОМЪ IX** Обрывъ. Романъ въ 5-ти частяхъ. Часть III. **ТОМЪ X** Обрывъ. Романъ въ 5-ти частяхъ. Части IV и V. **ТОМЪ XI** Три очерка: I Литературный вечеръ П. Мильонъ терзаній. III Забѣтки о личности Бѣлинскаго.—Иванъ Савичъ Подиабринъ. Очеркъ. **ТОМЪ XII** Воспоминанія: I Въ университетѣ; II На родинѣ.—Слуги стараго вѣка: I. Валентинъ II. Антонъ. III. Степанъ съ семьей. IV. Матвѣй. Очерки Превратность судьбы. Май мѣсяць въ Петербургѣ.

✻ Соч. Гончарова могутъ быть приобрѣтены въ видѣ бесплатнаго приложенія подпиской на „Ниву“ только въ теченіе 1899 года и отдѣльно отъ „Нивы“ не продаются. ✻

12 КНИГЪ „ЕЖЕМѢСЯЧНЫХЪ ЛИТЕРАТУРНЫХЪ ПРИЛОЖЕНІЙ“, которыя будутъ выходить при „Нивѣ“ въ серединѣ каждаго мѣсяца, и содержать въ себѣ романы, повѣсти, рассказы и проч. современныхъ авторовъ.

12 №№ „ПАРИЖСКИХЪ МОДЪ“, выходящихъ ежемѣсячно и содержащихъ до 300 модныхъ гравюръ.

12 ЛИСТОВЪ руководѣльныхъ и выпильныхъ работъ (около 300) и до 300 чертеней выкроекъ въ натуральную величину выходящихъ ежемѣсячно.

„СТѢННОЙ КАЛЕНДАРЬ“ на 1899 г., печатанный красками.

ПОДПИСНАЯ ЦѢНА на годовое изданіе со всѣми вышеозначенными приложеніями: **БЕЗЪ ДОСТАВКИ:** 1) въ С.-Петербургѣ — 5 р. 50 к.; 2) въ Москвѣ (въ конторѣ Н. Н. Печковской, Петровскія линіи) — 6 р. 25 к., и 3) въ Одессѣ (въ книжн. магаз. „Образованіе“, Ришельевская, 12) 6 р. 50 к. **СЪ ДОСТАВКОЮ** въ С.-Петербургѣ — 6 р. 50 к. **СЪ ПЕРЕСЫЛКОЮ** ВО ВСѢ ГОРОДА И МѢСТНОСТИ РОССИИ — 7 рублей. **ЗА ГРАНИЦУ** — 10 рублей.

Иллюстрированное объявленіе о подпискѣ на „НИВУ“ 1899 г. высылается по первому требованію бесплатно. Трѣбованія просятъ адресовать въ С.-Петербургѣ, **ВЪ ГЛАВНУЮ КОНТОРУ** журнала „НИВА“ (А. Ф. МАРКСУ), Малая Морская, д. № 22.

ВЫСОЧАЙШЕ разрѣшенное дѣйствовать въ Россіи
ВЕЛЬГІЙСКОЕ ОБЩЕСТВО
ДЛЯ ПРОИЗВОДСТВА
РУЧНЫХЪ ИНСТРУМЕНТОВЪ И ОРУДІЙ,
въ г. Луганскѣ.
FABRIQUE D'OUTILS DE LOUGANSK.
Société Anonyme.

ВЫСОЧАЙШЕ разрѣшенное дѣйствовать въ Россіи
БЕЛЬГІЙСКОЕ ОБЩЕСТВО
ДЛЯ ПРОИЗВОДСТВА
ЭМАЛИРОВАННОЙ ПОСУДЫ И ЛАМПЪ,
въ г. Луганскѣ.
Emailleries & Lampisterie de Lougansk.
Société Anonyme.

ПРЕДСТАВИТЕЛЬ
А. Шлезингеръ
ВЪ КІЕВѢ.
Люцеранская улица, домъ № 1.

Иллюстрированный каталогъ высылается по востребованію бесплатно.

СТРАХОВОЕ ОБЩЕСТВО

„ЯКОРЬ“

ВЫСОЧАЙШЕ утвержденное въ 1872 г.

Основной капиталъ **2.500.000** р.,
КРОМЪ РЕЗЕРВНЫХЪ ФОНДОВЪ.

СТРАХОВАНИЕ ЖИЗНИ

СО ЛЬГОТАМИ НА СЛУЧАЙ НЕСПОСОБНОСТИ КЪ ТРУДУ или СЪ УЧАСТИЕМЪ ВЪ ПРИБЫЛЯХЪ, или же безъ указанныхъ льготъ и безъ участія въ прибыляхъ за ПОНИЖЕННЫЯ ПРЕМИИ.

СТРАХОВАНИЕ ОТЪ НЕСЧАСТНЫХЪ СЛУЧАЕВЪ

служащихъ и рабочихъ на фабрикахъ и заводахъ.

СТРАХОВАНИЕ ТРАНСПОРТОВЪ

МОРСКИХЪ, РЪЧНЫХЪ И СУХОПУТНЫХЪ.

СТРАХОВАНИЕ ОТЪ ОГНЯ

Движимыхъ и недвижимыхъ имуществъ всякаго рода.

Правила, условія, письменныя и словесныя объясненія можно получать въ Правленіи Общества въ Москвѣ (Большая Лубянка № 11) въ С.-Петербургской Конторѣ (Гороховая № 12), въ Главныхъ Агентствахъ въ городахъ: Варшавѣ, Житомирѣ, Кіевѣ, Одессѣ, Ригѣ, Ростовѣ н./Д., Тифлисѣ и Харьковѣ, а также во всѣхъ Агентствахъ. Общества въ городахъ Россійской Имперіи.

Контора Кіевскаго Главн. Агентства помѣщается на Крещатики въ домъ № 3 Цельтнера Телефонъ № 18.

ВСѢХЪ МИНИСТЕРСТВЪ

Форменное платье изготовляется скоро и добросовѣстно

МАГАЗИНЪ ПОРТНОГО

П. РОЗЕНБЕРГА

товары Вар. Штиглица и друг.

Англійскіе, Французскіе и русскіе матеріалы постоянно въ громадномъ выборѣ для приѣма заказовъ штатскаго платья.

Пріѣзжимъ самое скорое исполненіе.

Фундуклевская улица, д. № 5, рядомъ съ театромъ Соловцовъ.

БАНКИРСКАЯ КОНТОРА

В. Л. ВАЙНБАУМА.

КІЕВЪ,

Крещатикъ, д. Зейделя, противъ Думы
№ 17 и Каменица-Соловцовъ.

ПРОИЗВОДУТЪ:

Покупку и продажу процентныхъ бумагъ, акцій, облигацій кредитныхъ обществъ, закладныхъ листовъ всѣхъ Земельныхъ Банковъ, золотой и серебряной монеты. Выдачу ссудъ подъ 0 0/0 бумаги и выигрышные билеты. Приѣмъ на страхъ выигрышныхъ билетовъ.

Телефонъ № 52-й.



ИВ. МАХЪ, КІЕВЪ



Крещатикъ 41, Телефонъ № 463.

СКЛАДЪ ПИСЧЕБУМАЖНОЙ ФАБРИКИ



„СОЧЕВКА“



Фабрика Чернилъ, Сургуча, Конвертовъ,

СВѢТОВОЙ БУМАГИ ДЛЯ КОПИРОВКИ ПЛАНОВЪ,

Индиго-Копирной-Телеграфной бумаги

и

ГЕКТОГРАФНОЙ МАССЫ.

ПЕРВОЕ РОССИЙСКОЕ СТРАХОВОЕ ОБЩЕСТВО,

Учрежденное въ 1827 году

Принимаетъ застрахованія отъ огня:

Фабричныхъ, заводскихъ, усадебныхъ и сельскохозяйственныхъ Строений, Машинъ на фабрикахъ и заводахъ. Сельскохозяйственныхъ продуктовъ въ зернѣ и соломѣ, инструментовъ, сельскохозяйственныхъ орудій и скотъ. Строений, домашней движимости и товаровъ въ городахъ, на пристаняхъ и т. п. Желѣзнодорожныхъ, Церковныхъ и монастырскихъ имуществъ и проч. и проч. и проч.

Отъ несчастныхъ Случаевъ

**ЗАСТРАХОВАНИЕ ОТДѢЛЬНЫХЪ ЛИЦЪ,
СОВМѢСТНЫЯ И КОЛЛЕКТИВНЫЯ ЗА-
СТРАХОВАНІЯ СЛУЖАЩИХЪ и РАБО-
ЧИХЪ на ФАБРИКАХЪ и ЗАВОДАХЪ.**

Пожизненныя Страхованія:

**НА ЖЕЛѢЗНОДОРОЖНИХЪ ПУТЯХЪ всего
Свѣта и ВОДЯНЫХЪ ПУТЯХЪ. Страхова-
ніе дѣйствительно на ВСЮ ЖИЗНЬ и премія
уплачивается ОДИНЪ ТОЛЬКО РАЗЪ.**

Главный Агентъ Н. А. Храковъ

КОНТОРА ГЛАВНАГО АГЕНСТВА

Кіевъ, Крещатикъ № 25, Телефонъ № 59.

Магазинъ стальныхъ и металлическихъ ИЗДѢЛІЙ **БРАТЯ БРАБЕЦЪ**

Кіевъ, Крещатикъ, д. № 44, МОСКВА. Петровка домъ Михалковыхъ.

КРЕЩАТИКЪ д. № 44.



КРЕЩАТИКЪ д. № 44.

Фабричный складъ: Ножей и вилокъ столовыхъ, десертныхъ, фруктовыхъ, кухонныхъ и поварскихъ, ножей перочинныхъ, карманныхъ, садовыхъ, охотничьихъ; **ножницъ** дамскихъ, ноготныхъ и портняжескихъ. Бритвы съ приборомъ для бритья. **Щипцы** для сахара, орѣховъ, волосъ и проч. Столовые приборы **накладнаго серебра** лучшихъ фабрикъ. **Мясорубки**, мороженицы, машины для стирки бѣлья. **Комнатныя ватки** и **выжималки** для бѣлья. Кухонная посуда изъ чистаго никеля. **Кофейники**, **мельнички** для кофе и перца, утюги, керосиновая кухни „**Примусъ**“ новаго устройства, **коньки** всевозможныхъ системъ. **Машинки** для стрижки волосъ, бороды, лошадей, овецъ и собакъ. **Замки**, топоры, фонари, лопаты, вилы и косы. **Всевозможные садовые инструметны**. **Сливкоотдѣлители** (сепараторы) для молока и **маслобойки**.

МАГАЗИНЪ

МАНУФАКТУРНО ГАЛАНТЕРЕЙНЫХЪ ТОВАРОВЪ

О. М. ОКЛАДЧИКА

въ Кіевѣ,

на Крещатикѣ, противъ Думы, рядомъ съ магазиномъ
Расторгуева д. Эйсмана.

Ежедневно получаютъ послѣднія новости,
шерстяныхъ, шелковыхъ и другихъ матерій,
какъ равно послѣднихъ отдѣлокъ, которыя про-
даются по умѣреннымъ цѣнамъ.

Постоянное получение послѣднихъ новостей сезона.

Э. ГЕРСЕ

Крещатикъ № 20.

ШЕЛКИ, БАРХАТЫ, ПЛЮШИ, ФУЛЯРЫ, ШЕРСТЯНЫЯ
МАТЕРІИ для платьевъ и верхнихъ вещей.

ВЕЛЬВЕТЫ, БАТИСТЫ, ЛЕНТЫ, КРУЖЕВА, ГИПЮРЫ,
ТЮЛИ, ГАЗЫ, ГАЛУНЫ и ВСЕВОЗМОЖНЫЯ ОТДѢЛКИ

ШЛЯПЫ, КОРСЕТЫ, ПЕРЧАТКИ и ВЪБЕРА

При магазинѣ имѣется мастерская дамскихъ
нарядовъ.

**С.-Петербургскій международный
КОММЕРЧЕСКІЙ
БАНКЪ**

КІЕВСКОЕ ОТДѢЛЕНІЕ

Институтская у. собств. домъ.

Директоръ М. А. Ратгаусъ.

Товарищи директора

Г. И. Вольгемуть и Р. П. Столенверкъ.

HOTEL DE L'EUROPE

Le plus ancien de la ville

avec 60 numéros d'un à dix roubles confortablement ahrangés, Situation hygienique vis-à-vis du jardin Impérial et du club des marchands, dans la proximité de la poste et des banques. Bains, equipages. On parle le français, l'allemand et l'anglais — Cuisine renommée française et russe. Vins des meilleurs crus.

Propriétaire **LANCIA.**

ЕВРОПЕЙСКАЯ ГОСТИН.

Существуетъ 50 лѣтъ.

60 номеровъ отъ 1 руб. до 10 руб. въ сутки противъ Царскаго Сада и Купеческаго Клуба, въ близости почты и банковъ. Ванны, экипажи. Кухня образцовая, французская и русская. Вина лучшихъ заграничныхъ фирмъ.

Содержатель **ЛАНЧІА.**

КІЕВСКІЙ ЗЕМЕЛЬНЫЙ БАНКЪ

(Институтская, соб. домъ).

Выдаетъ ссуды подъ залогъ земель въ губерніяхъ: Кіевской, Подольской, Волынской и Черниговской и подъ залогъ городскихъ недвижимыхъ имуществъ въ городахъ: Кіевѣ, Умани, Бердичевѣ, Черкассахъ, Житомирѣ, Ровно, Луцкѣ, Каменецъ-Подольскѣ, Проскуровѣ, Винницѣ, Черниговѣ и Нѣжинѣ. **Заемщики банка круговою порукою не обязываются и въ потеряхъ банка не участвуютъ.** Ссуды выдаются долгосрочныя, $4\frac{1}{2}$ 0/0 закладными листами и краткосрочныя наличными деньгами. По долгосрочнымъ ссудамъ на 66 лѣтъ. 2 мѣс. взимается, съ погашеніемъ, $2\frac{5}{8}$ 0/0 въ полугодіе. Предѣльный срокъ ссудъ подъ городскія имущества—36 лѣтъ. 4 мѣс., по коему взимается, съ погашеніемъ, $3\frac{1}{8}$ 0/0 въ полугодіе. Заявленія о залогѣ принимаются: въ Правленіи банка и у агентовъ банка во всѣхъ вышеперечисленныхъ городахъ.

ЮЖНО-РУССКІЙ ЗЕМЛЕДѢЛЬЧЕСКІЙ СИНДИКАТЪ

Въ Кіевѣ, (Бульварная № 9, Телеф. № 307).

ПОСРЕДНИЧАЕТЪ

По продажѣ Хлѣбовъ и Клеверовъ въ Кенигсбергѣ, Данцигѣ, Бреславлѣ, Одессѣ, Николаевѣ, Либавѣ и друг. портахъ, а равно и на мѣстныхъ рынкахъ.

ВЫДАЕТЪ ССУДЫ

Подъ принятыя на комиссію хлѣба и клевера.

ПРОДАЕТЪ

Сѣмена лучшихъ сѣмянныхъ хозяйствъ края, а равно и оригинальныя заграничныя. **Землеудобрительные туки**, какъ-то: Супер-фосфатъ, фосфоритную муку, чилійскую селитру, каинатъ и и проч. **Машины** и **Земледѣльческія орудія** различныхъ заводовъ, какъ русскихъ такъ и заграничныхъ и разные **предметы потребленія въ Сельскомъ Хозяйствѣ и Сельско-Хозяйственной промышленности.**

ВЫСОЧАЙШЕ утверж  денное Товарищество

Г Р А Ф Ъ И К^о

Кіевъ, Крещатикъ, № 31.

I. МЕХАНИЧЕСКІЙ ЗАВОДЪ

(по Керосинному переулку, на Шулявкѣ): трансмисіи, самосмазывающіеся подшипники, механическіе фильтры системы Прокша, дефекаціонные котлы, м'шшалки, Бока резервуары, цистерны, и вообще машины и аппараты для свеклосахарныхъ, лѣсопильныхъ и пр. заводовъ. Изготовленіе арматуры, всякаго рода.



II. Медико-Хирургическій Отдѣлъ

Фабрика медико-хирургическихъ инструментовъ. Мастерская ортопедическихъ принадлежностей, бандажей и искусственныхъ конечностей. Депо и магазинъ всѣхъ медицинскихъ и оптическихъ принадлежностей, въ томъ числѣ электрическихъ машинъ, медико-механическихъ аппаратовъ, математическихъ инструмен., полное оборудованіе лѣчебницъ и больницъ. Постоянная выставка новѣйшихъ инструментовъ и аппаратовъ. Кабинетъ для изслѣдованія посредствомъ рентгеновскихъ лучей. Исключительныя представительства: Асептические стеклянные шприцы Hanhart & Ziegler'a; Предохранительныя капсулы для защиты ранъ; Оптическіе, астрономическіе и фотографическіе аппараты С. А. Steinheil Söhne; ортопедическіе аппараты Sachs'a для комнатной гимнастики и мн. др.

Принимаются заказы на фотографированіе посредствомъ X-лучей и на микрофотографическіе снимки. Починка инструментовъ, точка и никелировка.

III. Технический Отдѣлъ и складъ техническ. принадлежностей

ПРЕДСТАВИТЕЛЬСТВА а) машиностроительнаго завода Р. и Г. ФОРСТЕРЪ въ Гагенѣ, по поставкѣ патентованныхъ рѣзальныхъ круговъ съ увеличеннымъ числомъ коробокъ, патент. ножевыхъ коробокъ, диффуз. ножей, точильныхъ машинъ, напильниковъ и проч. б) Бр. БАУ-ЗРЭРЦЪ въ Міячовѣ за Варшавой: ребристыя трубы, фасонное стальное литье, трансмисіи Селлера и проч.

с) ГАРГАРДЪ и ЗМЕ въ Лейпцигѣ: керосиновые и газовые двигатели воздушные (Heissluft) насосы.



ОВШИРНЫЙ СКЛАДЪ всевозможныхъ техническихъ принадлежностей: автоматовъ, токарныхъ станковъ, ножницъ медвѣдовъ, трубъ дымогарныхъ газовыхъ, манометровъ, напильниковъ блоковъ, домкратовъ, стали, ремней кож. и верблюжьихъ, наковалень, тисковъ, асбеста, вѣсовъ десятичныхъ и американскихъ, лопать, виль и проч. и проч.





ФАБРИКА ЖЕЛѢЗН. ГНУТОЙ МЕБЕЛИ

И

МЕТАЛЛИЧЕСКИХЪ ИЗДѢЛІЙ

ПОСТАВЩИКА

**Юго-Западныхъ, Московско-Кіево-Воронежской, Екаторининской и друг.
желѢзн. дор., пароходовъ и разныхъ учрежденій.**

І. И. ЛЕВЪ

**Кіевъ, Жиланская ул. соб. д. № 87—116. Магазинъ Подоль,
Александровская ул. д. Попова № 81.**

ФИРМА СУЩЕСТВУЕТЪ СЪ 1871 ГОДА.

Громадный выборъ всевозможныхъ желѢзныхъ кроватей: складныхъ и разборныхъ, умывальниковъ, ночныхъ столиковъ, садовой мебели, ваннъ цинковыхъ и желѢзныхъ, раздѣланныхъ подъ разные цвѣта съ роскошною живописью, цвѣтами и украшеніями ручной работы.

Принимаются заказы на всѣ желѢзнодорожные, пароходные, городскіе фонари, и на фонари съ указаніями улицъ и номерами домовъ, участковъ или фамилій домовладѣльцевъ согласно имѣющимся образцамъ и по представляемымъ чертежамъ; рѣшетчатая работа: ограды, балконы, ворота, калитки, а также на всѣ прочія металлическія издѣлія.

Аккуратность и добросовѣстное выполненіе принимаемыхъ порученій общеизвѣстны.



1885 г.



1896 г.



1882 г.

Готовое бѣлье мужское и дамское собственной фабрики. Полное приданое для невестъ. Профессора доктора Егера и проч. всевозможные чулочные товары

Единственный фабричный складъ Лняныхъ издѣлій Рогачевской мануфактуры Е. С. Крымова, продажа по фабричному прейсъ-куранту.

ИЛЛЮСТРИРОВАННЫЕ ПРЕЙСЪ-КУРАНТЫ ВЫСЫЛАЮТСЯ БЕЗПЛАТНО.

МОСКОВСКИЙ ТОРГОВЫЙ ДОМЪ

Бр. А. и Я. АЛЬШВАНГЪ

Главная контора и розничный магазинъ въ Москвѣ, Софійка, домъ Суздальскаго подворья.

ОТДѢЛЕНИЯ:

въ **Кіевѣ**, Крещатикъ, домъ Грандъ-Отель.
 „ **Харьковѣ**, 1) Московская, домъ Шахова.
 2) Николаевская пл. соб. домъ
 „ **Одессѣ**, Дерибасовская улица, д. Ралли.
 „ **Тифлисѣ**, 1) Дворцовая ул., д. Лалаева.
 2) Головинскій пр. д. Мдивани.

въ **Кишиневѣ**, Губернская улца, д. Когана.
 „ **Севастополѣ**, Нахимовскій пр., д. Тащи.
 „ **Екатеринославѣ**, Новогостинный рядъ, д. Мирошниченко.
 „ **Ригѣ**, Известковая ул., домъ Анспахъ.
 „ **Вильнѣ**, Большая ул., д. Врублевскихъ.
 „ **Минскѣ**, Губернаторская, ул. домъ Блоха.
 „ **Варшавѣ**, Бѣлянская улица, домъ № 1.

ОЦИНКОВАННОЕ

НИКОГДА НЕ РЖАВѢЮЩЕЕ ЖЕЛѢЗО

ДЛЯ КРОВЛИ КРЫШЪ

РУЧАТЕЛЬСТВО 25 ЛѢТЪ

НИКОГДА НЕ ТРЕБУЕТЪ ОКРАСКИ
КОНТОРА ЗАВОДА

Н. В. Черепова

Кіевъ, Прорѣзная, № 19

П. Н. Тригоровичъ-Барскій.

№ Телефона 877.

МЕБЕЛЬ

**ХУДОЖЕСТВЕННОЕ МЕБЕЛЬНО-ОБОЙ-
НОЕ И ДЕКОРАТИВНОЕ ЗАВЕДЕНІЕ.**

Принимаю заказы по устрой-
ству квартиръ и цѣлыхъ апар-
таментовъ по соб. Парижскихъ
рисункахъ. Специальность въ
чистотѣ стиля, эстетикѣ, под-
борѣ матеріи, разстановкѣ залъ,
гост. и будуар. соотвѣтственно
современнымъ требованіямъ.

При магазинѣ выставка мод.
мелкой мебели и бассона.

Работа декоративнаго убран-
ства по крайнѣ умѣр. цѣнѣ.

Декораторъ бывш. учен. Вѣн.
дек. рысов. школы.

Эмиль Зиглеръ

Институтская № 8.

Фабрика

несгораемыхъ

кассъ



„САЛАМАНДРА“

КІЕВЪ

Уголь Б.-Владимірской и Б.-Жи-
томірской улицы д. № 12. про-
тивъ Старокіевскаго участка.

БОЛЬШОЙ ВЫБОРЪ,

всѣхъ размѣровъ, какъ деревянныхъ по-
стументовъ такъ и желѣзныхъ.

Кассъ, шкафовъ, сундуковъ,
шкатулокъ, а также копиро-
вальные прессы

ЦѢНЫ УМѢРЕННЫЯ.

МѢНЯЛЬНАЯ КОНТОРА

М. Я. Файнгольда

въ Кіевѣ, Крещатику домъ Клюг-
ниста № 28, рядомъ съ почтою.

Телефонъ № 242.

Покупаетъ и продаетъ всѣ
Государственныя процентныя
бумаги, акціи, облигаціи, заклад-
ные листы земельныя банковъ
серіи, иностранную золотую и
серебряную монету.

Страхуетъ выигрышные билеты
отъ тиражей погашенія. Выда-
етъ ссуду подъ залогъ 0/0 бу-
магъ въ увеличенномъ размѣрѣ.

Спеціально живописное и декоратив-
ное и малярное
ЗАВЕДЕНІЕ

Ф. Г. МИЛЬМАНЪ

въ Кіевѣ,

Крещатику, домъ Ярошинскаго № 12.

Принимаются малярныя и кро-
вельныя работы, окраска крышь-
фасадовъ, какъ въ городѣ, такъ
равно и въ провинціи.

ОКЛЕЙКА КОМНАТЪ

раскраска потолковъ и разная
раздѣлка комнатъ, имѣются по
желанію Вѣнскіе рисунки для
потолковъ.

Исполняются также всевозможныя маляр-
ныя работы.

НА ЗАВОДАХЪ.

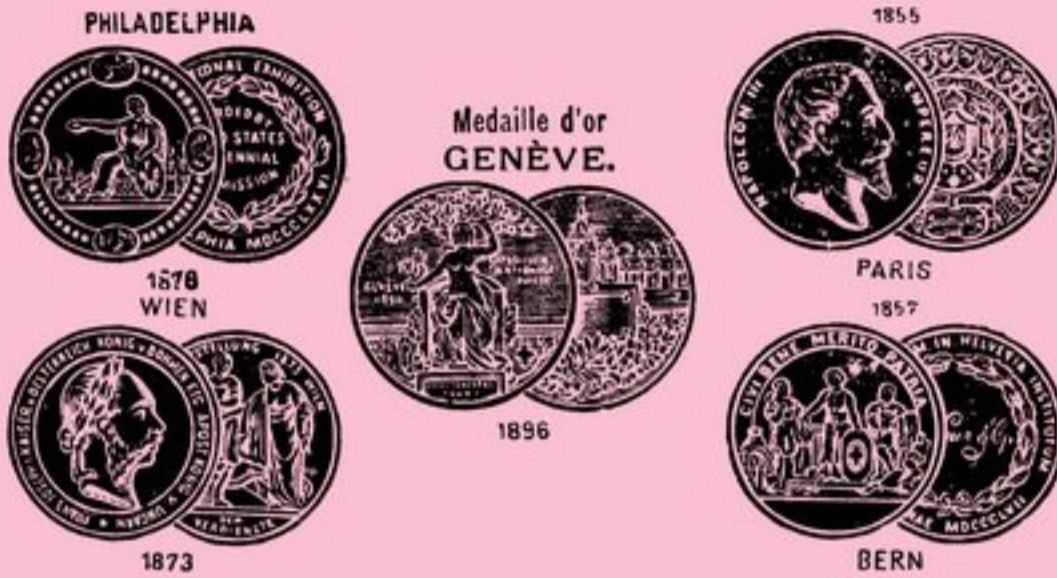

С. ЗУСМАНЪ.

Представитель известной фабрики мельничныхъ шелковыхъ ситъ.

Дюфуръ и К^о, въ Швейцаріи.

Единственное фабричное депо оптовой и розничной продажи для всей Россіи.

Складъ мельничныхъ машинъ и принадлежностей, техническихъ и электрическихъ предметовъ.

Кіевъ, (съ 1897 г.), Крещатикъ № 9. Телеф. № 851. Бердичевъ, съ 1888 г) Махновская ул.

ИВАНЪ ПЕТРОВИЧЪ

РУЛИНЪ

Кіевъ.

Представитель Товарищества БРАТЪЕВЪ НОБЕЛЬ.

Продажа:

Керосина, безопасн. Пиронафта очищеннаго Бензина, Смазочныхъ минеральныхъ маселъ:

Машиннаго, Цилиндроваго, Веретеннаго и Вагоннаго.

Соляроваго масла и Нефтяныхъ остатковъ.

Лампаднаго масла, Мази колесной и Нефтерина и всевозможн. друг. нефтян. продукт.

Образцовая экипажная

ФАБРИКА



МИЛЯНСКАГО.

Существуетъ съ 1884 г.

Печерскъ, Аптекарская ул. домъ № 6-й.

Складъ и продажа экипажей при фабрицѣ.

Издѣлія пользуются почетною известностью.

ТЕХНИЧЕСКОЕ БЮРО
и
Складъ Техническихъ Принадлежностей
инжен. Э. К. Скарбекъ-Рудзкаго и К^о.

Контора: Кіевъ, Софійская № 4.
Складъ: Крещатицкая площ. № 4.

Телефонъ № 418
Адр. для телеграммъ: Кіевъ Рудзкому.

Постоянный складъ машинъ и всѣхъ техническихъ принадлежностей для заводовъ.

Пріемъ заказовъ на всевозможныя работы для чугунолитейнаго и механическаго завода **В. Л. Черноярова**.

Кіевское отдѣленіе **Горнаго инженера Б. І. Муравскаго**. Буреніе артезианскихъ, всасывающихъ и др. колодцевъ, производство геологическихъ развѣдокъ и минеральныхъ богатствъ.

Паровыя машины и пароходы извѣстнѣйшаго завода **Шихау въ Эльбингѣ**.

Устройство лабораторій и поставка всѣхъ лабораторныхъ принадлежностей первостепенныхъ фирмъ заграничныхъ мѣстныхъ и проч.



И. М. ПЕВНЫЙ

Кіевъ, Б.-Васильк. д. № 28.
Телефонъ № 819.



ПРЕДЛАГАЕТЪ:

Камень и Кубики для Мостовыхъ (собственныхъ каменоломень).
Настилку Половъ и Тротуаровъ изъ Пирогранитныхъ (керамиковыхъ) плитокъ.

Настилку Половъ изъ деревяннаго массивнаго Паркета фабрики **Е. М. Духовскаго**.

Памятники лабродоровыя фабрики **В. В. Корчаковъ-Савицкаго**.

Цементъ-портландъ лучшихъ марокъ.

Черещицу марсельскую для Крышъ.

Шамотовый и Огнеупорный Кирпичъ, канализаціонныя и др. Трубы.

Орнаменты цинковыя для украшенія Домовъ, Вывѣсокъ и т. под.

Ксилолить для Половъ и обшивки Стѣнъ.

ИНЖЕНЕРЫ ГУЩО ЛОЗИНСКІЙ И К°

Крещатикъ № 25.

ПРЕДСТАВИТЕЛЬСТВО



Фабрики Портландъ-Цемента ГРОДЗЕЦЪ
Южно-Русской Каменноугольной Промыш-
ленности „ГОРЛОВКА“

Домбровскихъ Каменноугольныхъ Копей Французско-Итальянскаго Общества
въ Домбровѣ.

Общества Стараховицкихъ Горныхъ Заводовъ.

Инженера **ТРОПЕНАСА** изобрѣтателя патентованнаго способа производ-

ства литейной стали и литаго желѣза

Кіевское Агентство Перваго Общества подъѣздныхъ желѣзныхъ
путей въ Россіи.

Адресъ для депешъ: Кіевъ, Гущо. Телефонъ № 248.

Главное Представительство
Акціонернаго Общества
Фабрика Портл.-Цемента
„Волянь“

К. І. КРУШЕВСКІЙ

КІЕВЪ.

Фундуклеевская № 33.

Телефонъ № 168.

Агентство фабрики
Портландъ-Цемента
„Высока“

ПРОДАЖА

Каменнаго угля изъ Донецкаго и Домбровскаго бассейновъ,
кузнечнаго угля, кокса литейнаго и антрацита.

Ремней англійскихъ кожаныхъ и изъ верблюжей шерсти.

Болтовъ, винтовъ, гаекъ, шайбъ, заклепокъ, цѣпей, проволоки и про-
волочныхъ гвоздей.

Трубы желѣзныхъ, чугуновыхъ и свинцовыхъ. резервуаровъ, раковинъ,
чашъ фаянсовыхъ и вообще канализаціонныхъ принадлежностей.

Адресъ для депешъ: **Назиміръ Крушевскій.**

ШКОЛА КРОЯ

ПО ФРАНЦУЗСКОЙ МЕТОДЪ

Виктории Ленартовичъ

а также принимаетъ заказы

НА ДАМСКОЕ ПЛАТЬЕ

→ II ←

ВЫПОЛНЯЕТЪ ВЪ СРОКЪ.

ВЪ КІЕВЪ

Фухдуклевская, домъ № 25.

МАГАЗИНЪ ШЛЯПЪ И ФУРАЖЕКЪ

„НОРМА“

CHAPELLERIE DE LA NORMA

Кіевъ, Крещатикъ, № 36.

Рекомендуетъ ШЛЯПЫ мягкія и твердыя, поярковыя и косторовыя заграничныхъ фабрикъ.

Borsalino Gukeppe

T^m ALEKSANDRIA

Chrysty, London.



Es C. Kabog

Wien.

ЦИЛИНДРЫ и ШАПОКЛЯКИ ФАБРИКИ

DELION PARIS

Фуражки военныя, студенческія, политехническаго института и всѣхъ вѣдомствъ изъ отборнаго англійскаго сукна. Цѣны умѣренныя.



ИСКЛЮЧИТЕЛЬНО
Гравёрно-Серебряная

ПО ЗАКАЗУ
Художественная Издѣлія

ПРЕДЛАГАЕТЪ

Е *мастеръ* **И** **Ф** **Р** **И** **Н** **Ъ**

Кіевъ, Пассажд.

Телеф. 822.

* Альбомы, адреса, жетоны, вѣнки, значки, блюда, моно-граммы, бронзовая плиты, подно-шенія, щиты, юбилей-ные по-дарки и пр. *



по рисункамъ художниковъ и собственнымъ.



ПРИ ОТДѢЛКЪ:

гравированіе, чеканка и эмалированіе.

За рисунками прошу обращаться
заблаговременно.

С **н** **о** **р** **о** **п** **е** **ч** **а** **т** **н** **я**

Пассаждъ

2-й этажъ.

и **Л** **и** **т** **о** **г** **р** **а** **ф** **і** **я**.

Пассаждъ

2-й этажъ.

СПИСОКЪ

нѣкоторыхъ работъ, исполненныхъ въ художественномъ ателье

Ш И Ф Р И Н А.



- Значки:** Почетной охранной стражи Е. И. В. Государя Императора НИКОЛАЯ II во время пребывания Е. И. В. въ Кіевѣ.
Экскурсія Императорскаго Русскаго Техническаго Общества Кіевск. Отдѣленія.
Распорядительнаго комитета, служащихъ, экспонентовъ Кіевской Сельско-Хозяйственной и Промышленной Выставки 1897 г.
Для представителей прессы на Сельско-Хозяйствен. и Промышлен. выставкѣ въ г. Кіевѣ.
- Вѣнки:** Вѣнокъ изъ кованаго серебра отъ г. Кіева, возложенный на гробъ въ Богѣ почившаго Государя Императора АЛЕКСАНДРА III.
Восемь вѣнковъ, возложенныхъ на гробъ князя Демидова Санъ-Донато отъ школы, учрежденной и имѣній.
На гробъ покойнаго Кіевскаго Губернатора Гудимъ-Левковича.
- Блюда:** Его Высокопреосвященству, Митрополиту Кіевскому и Галицкому и Священноархимандриту Кіево-Печерской Лавры Юданикію.
Его Имп. Высоч., Великому Князю Петру Николаевичу.
Его Королевскому Велич., Сербскому Королю Александру отъ г. Кіева.
Его Высочеству Князю Черногорскому Николаю.
Командующему Войсками Кіевск. Воен. Округа Радецкому.

Всѣ эти серебряныя блюда съ видами достопримѣчательностей города служили предметомъ подношенія съ хлѣбомъ солью отъ г. Кіева, при встрѣчѣ поименованныхъ лицъ.

Блюдо отъ служащихъ Драбовской эконои Я. Б. Глазову.

- Альбомы:** Его Сіятельству графу Игнатьеву отъ г. Кіева, 21 Декабря 1897 г.
Профессору Анатому С.-Петербургской Военно-Медицинской Академіи Груберу.
Извѣстному профессору князя К. Зверарди отъ его ученицъ и учениковъ.
Преподавательницѣ князя Массини Ноября 24-го дня 1897 г.
Отъ Воскресенскаго Сахарнаго Завода Краинскому.
Отъ Сахарнаго Завода „Гнивань“ И. Щеніовскому.
Отъ служащихъ Головиовскаго имѣнія Ю. Н. Піотровскому.
Отъ служащихъ Кіевск. О. В. К. К. Б. директору П. К. Скордею.

- Адреса:** Его Высокопреосвященству, Митрополиту, Кіевскому и Галицкому Платону.
Его Превосходительству Кіевскому Губернатору при избраніи его почетнымъ членомъ Кіевскаго Дворянскаго Клуба Льву Павловичу Томарю.
Отъ служащихъ въ „Пароходствѣ по Днѣпру и его притокамъ“, составу Управленія: Лазарю Бродскому, Д. С. Марголину, Петровскому.
Оперной артисткѣ Лубковской отъ студентовъ.

- Жетоны:** Сереб. эмальированные въ память 900-лѣтія Крещенія Руси.
Золотые Кіевскаго Яхтъ-Клуба.
X-го юбилея Кіевскаго Русскаго Драматическаго Общества.
Кіевскаго Военнаго Училища.
О-ва Голубинаго Спорта.
О-ва Велосипедистовъ
и болѣе 300 на разные случаи.

Для закладки зданій и сооружений.

- Плиты
бронзовыя:** Кіевской гавани.
4-ой и 5-й Гимназій.
Кіевскаго Городскаго Коммерческаго Училища.
Новаго Городскаго Театра.
Луцкой Крѣпости.
Кіевской Городской Канализаціи.
Бактеріологическаго Института.
II-го Водопроводнаго Фильтра.
Александро-Невской церкви.
2-й гимназій и друг.
- Подношенія:** Серебряныя медали въ память достиженія Кіевской Сельско-Хозяйственной и Промышленной Выставки Е. И. В. Великому Князю Петру Николаевичу и Министру Земледѣлія Ермолову.
- Щитъ:** Бронзовый съ золоченой плитой для записи на золотой доскѣ нерыныхъ гребцовъ Кіевскаго Яхтъ-Клуба.

Г О Т И Н И Ц А

„Континенталь“

Кіевъ, Николаевская № 5.

Вновь устроенный первоклассный ОТЕЛЬ для прїѣзжающихъ, со всѣми новѣйшими приспособленіями, удобствомъ и роскошью. **БОЛЬШОЙ** фешенебельный **РЕСТОРАНЪ**, отдѣльные залы и cabinets particuliers.

Роскошный читальный **ЗАЛЪ**, въ мавританскомъ стилѣ. Электрическое освѣщеніе. Подъемная **машина**. Телефонъ. Ванны. Омнибусы ко всѣмъ подѣздамъ. Семейныя **КВАРТИРЫ** съ большимъ комфортомъ. Ванны и т. д.

Номера отъ 1 руб. 50 коп. до 25 руб.

Ресторанъ съ большимъ и роскошно убраннымъ **ЗАЛОМЪ** въ стилѣ Людовика XVI. Отдѣльные **КАБИНЕТЫ** въ японскомъ, турецкомъ, тирольскомъ, старо-германскомъ стиляхъ и въ стилѣ Людовика XV.

ЛѢТНИЙ и **ЗИМНИЙ САДЪ** съ фонтаномъ. Въ ресторанѣ: ежедневно завтраки отъ 11 до 2 часовъ, большой выборъ блюдъ по умѣреннымъ цѣнамъ.

Обѣды отъ 2-хъ до 8 часовъ въ 1 руб. и въ 2 руб. Превосходная французская, русская и польская **КУХНЯ**. Большой складъ русскихъ и иностранныхъ **ВИНЪ**.

ЦѢНЫ УМѢРЕННЫЯ.

Директоръ-распорядитель *Ю. Ломачъ.*



АНТВЕРПЕНЪ 1894 г.
ЧИКАГО 1893 г.

ТЕЛЕФОНЪ № 471.

Иосифъ Маршакъ

Существуетъ съ 1878 г.



КІЕВЪ, КРЕЩАТИКЪ № 4.

**МАГАЗИНЪ
ЦЕЛЕСТИНА ВЕРЛЕ**

Существуетъ 45 лѣтъ. Въ Кіевѣ, Крещатикъ, соб. д. № 4.

Снабженъ большимъ выборомъ разнаго рода карманныхъ стѣнныхъ и столовыхъ часовъ, самыхъ лучшихъ фабрикъ, принимаетъ заказы и починки.

МАГАЗИНЪ

Василія Михайловича ФОЛОМИНА

въ Кіевѣ, уголъ Александровской ул., соб. домъ противъ магазина Сорокоумовскаго.

Большой выборъ церковной УТВАРИ.
Священ. облаченія, плащеницы, паникад., еванг., кресты, ковчеги, сосуды, дароносицы, ковши для теплоты, копни, миропомазаницы, крестильницы, всеношныя блюда, крошлы, вѣнцы вѣнчальные, воздуха, пасхальники, хоругви, кадилы, лампадки, ставники, купели, подсвѣчники разн., образа въ ризахъ, парча и галунъ.

СТОЛОВОЕ СЕРЕБРО.

Складъ колоколовъ.

На всѣ вещи принимаются заказы.

Цѣны безъ запроса.

Большой выборъ Парчи серебряной и мишурной.

**Ювелирно-Цѣпочная
мастерская**

ІОСИФА

ВЕНЮМОВА

въ Кіевѣ,

-- 9. Крещатикъ д. Мацона во дворѣ — 9.

Бывшій мастеръ въ теченіи 11 лѣтъ при фабрикѣ Маршака.

**Цѣпы и всевозможныя Ювелирныя
бриллиантовыя издѣлія.**

Телефонъ — 2069.

ФОТОГРАФЪ



В. ВЫСОЦКІЙ

ДВОРА

ЕЯ ИМПЕРАТОРСК. ВЫСОЧ. Государыни Великой Княгини АЛЕКСАНДРЫ ПЕТРОВНЫ

— И —

ИМПЕРАТОРСКАГО университета св. Владимира.

Удостоенный отъ ИХЪ ИМПЕРАТОРСК. ВЕЛИЧЕСТВЪ ГОСУДАРЯ ИМПЕРАТОРА и
ГОСУДАРЫНИ ИМПЕРАТРИЦЫ

ВЫСОЧАЙШИХЪ НАГРАДЪ

Уголь Крещатика и Лютеранской ул.

Ателье открыто ежедневно отъ 10-ти до 6-ти час. вечера.



АМЕРИКАНСКІЙ

ОРУЖЕЙНЫЙ МАГАЗИНЪ

„Б. Ц. Виннеръ“

г. Кіевъ, Крещатикъ, 41.

Поставщикъ Кіевскаго отдѣла

ИМПЕРАТОРСКАГО

ОБЩЕСТВА ПРАВИЛЬНОЙ ОХОТЫ.

Значительнѣйшая оружейная торг. Юго-Западнаго края большой выборъ—ОРУЖІЯ
бельгійскихъ, англійскихъ, и американскихъ фабрикъ и мастеровъ а также всевоз-
можныхъ охотничьихъ принадлежностей.

Охотничья ОДЕЖДА теплая шерстяная и непромакаемая воксатиновая.

РЫБОЛОВНЫЯ ПРИНАДЛЕЖНОСТИ

Погребцы, чемоданы и проч. дорожныя вещи В. Ниссенъ.

Иллюстрированный каталогъ высылается по первому требованію. Собств. пороховой складъ близъ г. Кіева.

Аккуратное и добросовѣстное исполненіе заказовъ.



ФАБРИКА СУЩЕСТВУЕТЪ СЪ 1833 Г.

МОСКВА 1843 ГОДА

МАГАЗИНЪ

С-ПЕТЕРБУРГЪ 1870

ЖИРАРДОВСКИХЪ МАНУФАКТУРЪ

Гилле и Дитриха

КІЕВЪ

Предлагаетъ въ большомъ выборѣ:

Полотно всѣхъ сортовъ.

Полотняныя издѣлія.

Столовое бѣлье: скатерти, салфетки и приборы.

Исполняются также заказы на столовое бѣлье съ выткан-ными именами, монограммами, гербами и проч. для част-ныхъ лицъ, офицерскихъ клубовъ, ресторановъ, гостин-ницъ и проч.

Чулочныя издѣлія: чулки, носки и фуфайки.

Бумажные товары.

Бѣлье мужское и дамское, готовое и на заказъ.

Ковры, гардины и гардинный тюль.

Брезенты изъ непромокаемаго полотна всевозможныхъ ве-личинъ.

Фильтерпрессныя ткани: льняныя, бумажныя и джутовыя.

Мѣшки льняные, или **ДЖУТОВЫЕ** всевозможныхъ величинъ и для всякаго рода цѣлей.

НОВОСТЬ!

Жирардовская гагаче-пухообразная поярковая матерія, самая рациональная для дамской и дѣтской одежды

Подробный Прейсъ-Курнтъ высылается бесплатно по первому требованію.

Основной капиталъ Общества 9.000.000 рублей



Парижъ



1878 г.

ДИТЯТКОВСКОЕ ТОВАРИЩЕСТВО

ПИСЧЕБУМАЖНЫХЪ ФАБРИКЪ,

↔ существующее съ 1873 г. ↔

Производитъ бумаги всѣхъ сортовъ: почтовые, министерскія, писчія, книжныя газетныя, печатный мундштучныя, курительныя, бюварныя, всякаго рода цвѣтныя и всѣ сорта оберточныхъ и картоновъ.

СКЛАДЫ ТОВАРИЩЕСТВА НАХОДЯТСЯ:

- въ Киевѣ, Гостинный рядъ № 14.
- „ Одесѣ, Садовая ул. № 25.
- „ Тифлисѣ, Эриванская д. Зубалова.
- „ Екатеринославѣ, Екатеринославск. пр. д. Пчелкина.
- „ Иременичугѣ, Екатерининскій гост. рядъ.
- „ Ростовѣ н/Д, Садовая. № 35.

- въ Севастополѣ, Нахимов. пр., д. Эрикса.
- „ Харьковѣ, магазинъ И. К. Велитченко.
- „ Москвѣ, Черкасскій пр., д. Носова.
- „ Кишиневѣ, Губернская ул. д. Зарифе.
- „ Черниговѣ, магазинъ И. Н. Свѣчникова.
- „ Баку, Милюлинская д. Тумаевыхъ.

Правленіе Товарищества въ Кіевѣ, домъ Н. Г. Хрякова.

ХУДОЖЕСТВЕННОЕ АТЕЛЬЕ

СКУЛЬПТОРА

Н. И. РАДИОНОВА,

Кіевъ, Б.-Васильковская. 45.

ФАСАДНЫЯ И ВНУТРЕННЯЯ ЛѢПНЫЯ ОТДѢЛКИЗДАНИЙ

Готовыя поддуги, карнизы и розеты изъ гипса, папье-маше и картонъ-пьерра.

Лѣпка фигуръ, бюстовъ и рельефовъ-портретовъ съ натуры и съ фотографическ. карточекъ.

Декорационныя украшенія (аксессуары) изъ папье-маше для фотографическ. группъ.

Театральная легкая рѣзная мебель изъ папье-маше и Бутафорскія принадлежности.

Койсоли и рамы для зеркалъ и картинъ изъ специальной прочной лепной массы.

Учебно-рисовальныя пособія.

Лочинка и реставрація всевозможныхъ художественныхъ вещей

Исполненіе всякаго рода моделей.

Гипсъ, алебастръ, папье-маше, картонъ-пьерръ, искусственный мраморъ и штейнъ-масса.

Письменныя принадлежности

Изящная почтовая бумага.

Альбомы, Бивуары,

Портфели, Гото-

вальни, Крас-

ки, Кисти и

Холстъ.

РАМЫ

Корзи-

ны, Гра-

вюры, Фо-

тографіи и

Олеграфіи.

BEAUX ARTS
М. ЗАВАДСКІЙ

Всѣ принадлежности для живописи.

АБОНАМЕНТЪ

Узоровъ Vouga и др.

Пр. зак. на кар. и порт.

Реставрировка картинъ

Аиленковская (Лютеранская) уг. Крещатика.

Самый большой в провинціи

ГАСТРОНОМИЧЕСКІЙ, РЫБНО - ВИННО - КОЛОНИАЛЬНЫЙ
и ФРУКТОВЫЙ

МАГАЗИНЪ

С. Г. ДЫТЫНКОВСКАГО

Кіевъ, Крещатикъ, д. № 42. Телеф. № 450.

ГРОМАДНЫЙ ВЫБОРЪ:

Свѣжихъ и копченыхъ рыбъ, балыковъ, королевскихъ, керченскихъ и дунайскихъ сельдей. Икры паюсной, ачуевской и сальянской, а также свѣжей.

Сыровъ парижскихъ, швейцарскихъ, итальянскихъ и русск. Дичи прямого полученія изъ Сибири.

Консервовъ заграничныхъ и русскихъ и проч. деликатесовъ лучшихъ фирмъ.

Колониальныхъ и бакалейныхъ товаровъ.

Фруктовъ заграничныхъ и русскихъ.

Погребъ снабженъ старыми выдержанными венгерскими и прочими заграничными и русскими винами лучшихъ въ мірѣ марокъ: Бордосскія Schöger & Schyler & Co, рейнскія C. Lauterlin Sohn in Mainz, портвейны поставщика Двора Его Величества короля португальскаго Geo. H. Delaforse, марсала I. & V. Florio, Palemo, мадера Pover, Drugy & C., хересь Garcia del Salto, старопольскіе меды, старки и проч.

Коньяки, ликеры, шампанскія, ромы, водки и проч.

Всѣ товары покупаются съ первыхъ рукъ отъ лучшихъ фирмъ и могутъ удовлетворить самыхъ требовательныхъ покупателей.

Всѣ заказы отсылаются на пристани, вокзалы за счетъ магазина. Цѣны умѣренныя.

Василій Акимовичъ

ПАШКОВЪ

ВЪ КІЕВЪ

Главная контора Крещатикъ № 46.

Магазины: 1) Крещатикъ д. Канэ № 46. Телефонъ 196.
2) Подоль, Александ. площ. Телеф. № 2024.
3) Боярка, противъ вокзала въ дачное время.

Снады и винные подвалы по Ново-Елисавет. ул. въ соб. д. № 20.

САМЫЙ БОЛЬШОЙ и РАЗНООБРАЗНЫЙ ВЫБОРЪ всѣхъ колониальныхъ, кондитерскихъ и гастрономич. товаровъ.

ВСЕВОСМОЖНЫЯ СЕЗОННЫЯ РЫБЫ свѣжія, копченыя и малосольныя.

ИКРА паюсная и зернистая.
БАЛЫКИ собственоой рѣзки.

ДИЧЬ, ЖИВНОСТЬ, СКОРУПНЯКИ. Всѣ рѣдкости въ деликатесахъ заграничныхъ и русскихъ.

Принимаются заказы на Майонезы.

НАТУРАЛЬНЫЯ ВІНОГРАДНЫЯ ВІНА: крымскіе, бессарабскіе, кахетинскіе и иностранныя, выдержанные въ собственныхъ специальныхъ подвалахъ.

Единственная продажа въ Кіевѣ, общеизвѣстныхъ бѣлыхъ и красныхъ виноградныхъ винъ барона Р. Шлумбергера.
ВЪНА—ФЭСЛАУ.

Большой выборъ водокъ, коньяковъ, ликеровъ и шампанск.

ФРУКТОВЫЙ ОТДѢЛЪ, сезонно богато assortированъ.

МОДНЫЙ И ГАЛЛАНТЕРЕЙНЫЙ МАГАЗИНЪ

Г. Т. ДЕРГАЧЕНКО

бывшій В. И. МАЗЧЕНКО

Кіевъ, Крещатикская площадь противъ думы д. Дворянства.

ВСЕГДА ИМѢЕТЪ ВЪ ГРОМАДНОМЪ И РАЗНООБРАЗНОМЪ ВЫБОРѢ.

З О Н Т И К И:

Трости, Запонки, Галстуки, Носки, Чулки, Гамашы, Перчатки, Корсеты, Кашъ-Корсеты, Шарфы, Косынки, Платки, Теплое бѣлье, Башлыки, Резиновые Галоши, Подхваты для портьеръ, Бахрама, Шнуръ и Тесьма шмуклерской работы готовые и по заказу.

МО Д Н Ы Й Т О В А Р Ъ:

Тюль, Газъ, Муслинъ, Крепъ, Креплись, Кружева, Ленты, Агрантъ, Сутажъ, Тесьма, Плюмажъ Рюшь, Цвѣты, Вѣра, Вѣнчальные уборы, Фаты и Свѣчи.

К О Ж А Н Н Ы Й Т О В А Р Ъ:

Альбомы, Рамки, Несессеры, Редикули, Чемоданы, Сакъ-воляжи, Портъ-Пледи, Портъ-Монэ, Кошельки, Бумажники, Портъ-Табаки, Портъ-Папирсы, и много другихъ вещей.

О Б О И:

Лучшихъ фабрикъ, Круги для потолоковъ изъ Папье-Маше, и Шведскій картонъ отъ сырости.

Ш Т О Р Ы:

Всевозможныхъ величинъ, и цвѣтовъ, коленкоровые автоматы, деревянные обыкновенные и затканые нитками.

К А Р Н И З Ы:

Для оконъ и дверей, разныхъ фасоновъ и величинъ, кронштейны, полочки, этажерки, и вѣшалки.

К Л Е Е Н К А:

Столовая, мебельная, половая, дорожки и маты для вытиранія ногъ.

П А Р Ф Ю М Е Р І Я:

Пино, Роже и Галле. Пивера, Любена, Желле Фреръ, Виоле, Делеттре, Губигана Лозе и другъ,

К А Р З И Н Ы:

Дорожніе, для цвѣтовъ, для бумагъ, для фруктовъ, для работъ, Погребцы съ сервизами, и мебель лозовая готовая и по заказу.

И Г Р У Ш К И:

Игры, Занятія, Учебныя пособія, Музыкальныя ящики, Коляски, дѣтскіе велосипеды, Гимнастика, гамаки, Куклы русскія и луч. заграничныхъ фабрикъ Cosmopolite, Jumeau, Vru. и друг. (Къ праздн. Рождества и Пасхи Елочныя украшенія и пасхальныя яйца въ колоссальномъ выборѣ.)



Художественная Иконостасная
мастерская

А. И. МУРАШКО

Существуетъ съ 1827 года.

СОТРУДНИКЪ ПО ВЛАДИМІРСКОМУ СОБОРУ ПРИНИ-
МАЕТЪ НА СЕБЯ ВСЯКАГО РОДА ИКОНОСТАСНЫЯ
РАБОТЫ.

Живописи, рѣзьбы ралъ.

Столярную и позолотную работу.

ОТДѢЛКА ЖИВОПИСЬЮ и ФРЕСКАМИ СТѢНЪ ХРАМОВЪ.

Уплата за значительныя заказы можетъ быть производима
по частямъ СЪ РАЗСРОЧКОЮ.

Мастерская помещается: Мало-Житомирская соб. домъ № 12. Въ КІЕВѢ.

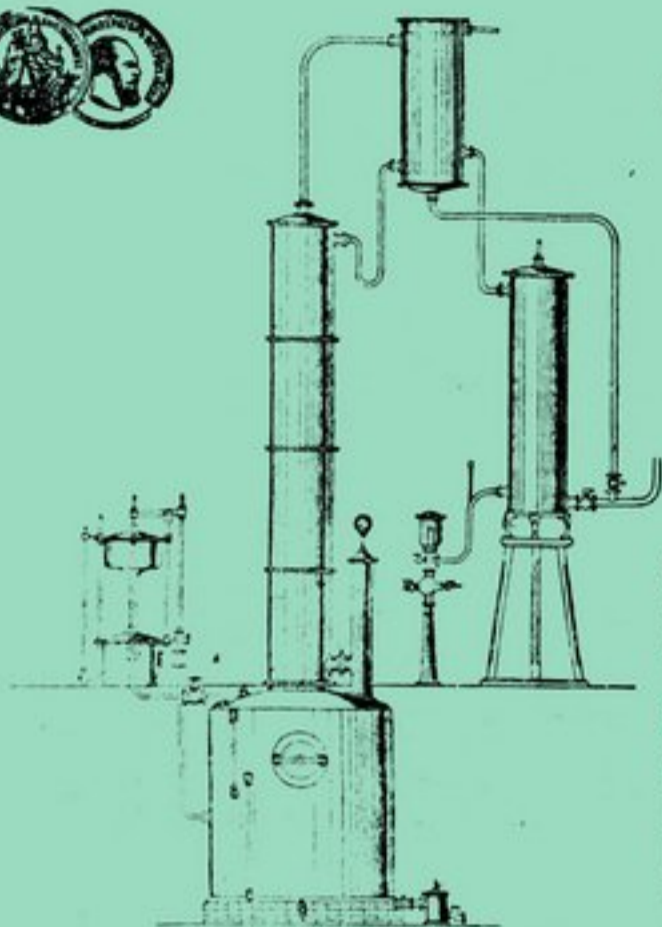

МАШИНО-СТРОИТЕЛЬНЫЙ
Мѣдно-аппаратный и котельный
ЗАВОДЪ
Ф. М. НИЦКАГО
КІЕВЪ.

Кирилловская ул. собст. д. № 19 и 17.

Изготавливаетъ по новѣйшимъ системамъ для сельскохозяйственныхъ и промышленныхъ заводовъ. Благоперегонные и Спирторектификаціонные аппараты, паровые котлы вѣхъ системъ, машины, насосы, кристаллизаторы, Бока, мѣшалки для утфеля, Ваккумъ аппараты, желѣзныя, цистерны, бочки, мѣдныя трубы, краны, вентили и проч.

БРАТЪЯ
ЗАРЕМБСКІЕ

Кіевъ.

Принимаютъ устройство новыхъ и переустройство старыхъ водяныхъ и паровыхъ мельницъ съ гарантіей за дѣйствіе поставленныхъ машинъ и качество получаемого продукта.

Аптекарскій и Косметическій
МАГАЗИНЪ
К. НИВИНСКАГО
КІЕВЪ.

Крещатикъ протъ Почты № 23.

Большой выборъ духовъ, косметическихъ и туалетныхъ принадлежностей лучшихъ заграничныхъ и туземныхъ фирмъ, а также аптекарскіе товары, хозяйственные предметы, натуральныя минеральныя воды, стеклянныя туалетныя издѣлія Бавкара и проч.

СПЕЦІАЛЬНОЕ ДЕПО

фотографическихъ принадлежностей.

Ст. Дубинскаго

Кіевъ, Диненковская улица, д. № 1.



Предлагаетъ въ большомъ выборѣ фотографическіе аппараты и принадлежности для Гг. Профессионаловъ и фотографовъ-любителей по небывало низкимъ цѣнамъ.

Непосредственное сношеніе только съ самыми лучшими заграничными фабриками.

Постоянно имѣются

новинки по фотографіи.

При складѣ имѣется отдѣленіе съ большимъ выборомъ настоящихъ Американскихъ фонографовъ, графофоновъ и фонограмъ къ нимъ.

ФОТОГРАФИЧЕСКІЯ ЗАВЕДЕНІЯ

Николая Ивановича

КОНОСЕВИЧА.

КРЕЩАТИКЪ, ПАСАЖЪ № 34.

Открывши на Крещатикѣ въ Пассаждѣ фотографію и желая ознакомить уважаемую публику съ качествомъ своей работы назначаю на первое время самыя **умѣренныя цѣны**. Для художественнаго выполнения заказовъ получены мною изъ заграницы самыя усовершенствованныя аппараты, а такъ же приглашены опытные сотрудники. Величина павиліона даетъ возможность выполнять семейныя, товарищескія, а также выпускныя группы Гг. учащихся, самыхъ большихъ форматовъ безъ стѣсненія въ позировкѣ.

Увеличеніе большихъ портретовъ производится на матовой (платиновой) бумагѣ, а также выполняются работы акварелью и масляными красками.

Фотографъ Н. И. Коносевичь.



Спеціальное производство и складъ
АРМАТУРЪ.

М. Р. ГРУТМАНА

Кіевъ, Трехсвятительская № 3.

Телефонъ № 940.

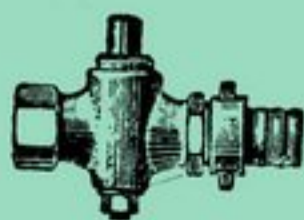

СЛЕСАРНО-ВОДОПРОВОДНАЯ

И

РЪШЕТОЧНАЯ МАСТЕРСКАЯ

Я. Б. И. Я. ШАМПАНЬЕРОВЪ

Принимаетъ устройство

Какъ въ городѣ такъ и на провинціи

Всевозможныхъ водопроводныхъ, клозетныхъ и рѣшеточныхъ работъ какъ-то:

Ворота, балконовъ, баясиновъ, перелетовъ и шпингалетовъ, оградъ.

Устройство ваннъ, электричesk. звонковъ и всякаго рода починокъ.

Кіевъ, Львовская, д. № 9.

ВЫСТАВКА

1897 г.

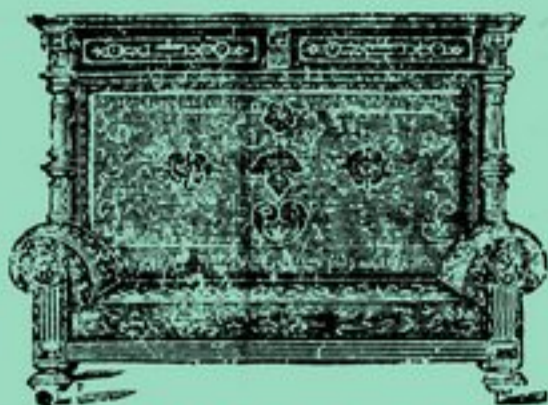

Золотая

медаль.

МЕБЕЛЬНЫЙ и ЗЕРКАЛЬНЫЙ МАГАЗИНЪ

Тенриха Фалера

сущест. съ 1834 года.

Роскошный выборъ мебели въ разн. стиляхъ.
Складъ Вѣнской буковой гнутой мебели, желѣзныхъ кроватей зеркаль и проч.

Кіевъ Большая-Васильковская № 10. Телеф. 509.

МАГАЗИНЪ и МАСТЕРСКАЯ

Мужской, Дамской и Дѣтской обуви, готовой и по заказу

А. А. КАЛИНОВСКАГО

въ Кіевѣ, Бессарабка № 1.

Принимаются всевозможные заказы и подчинка по самымъ умѣреннымъ цѣнамъ.

Заказы выполняются въ срокъ и съ хорошаго матеріала.



Мастерская изъ Москвы.

ПОДБОРЩИКЪ МѢХОВЪ

Исаакъ Канторъ

въ Кіевѣ,

уголь фундуклеевской и Елисаветинской ул., домъ Гладынюка № 16.

Заказы принимаются на срокъ и по умѣреннымъ цѣнамъ.

ПОДБИРАЕТЪ

и

КРАСИТЬ въ ЦВѢТЪ

и подь натуру разнаго рода мѣха,

какъ-то:

лиси, ильковые, соболевые, куньи, хорьковые, скунсовые, норковые, выхухолевые, воротники: бобровые, польскіе и принимаю въ выдѣлку разныя мѣховыя издѣлія.

ХУДОЖЕСТВЕННОЕ
ИКОНОСТАСОВОЕ ЗАВѢДЕНІЕ
ФЕОДОСІЯ ИВАНОВИЧА
ШУРАШКО
СЪ СЫНОВЬЯМИ

Существуетъ съ 1827 года

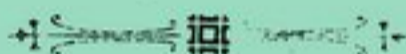

Принимаются всякаго рода заказы
иконостасныхъ работъ, живописи, рѣзьбы, рамъ,
реставрированіе старинной живописи, а также от-
дѣлка стѣнъ храмовъ живописью и фресками.

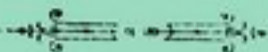

*Заведеніе помѣщается на Трехсвятительской улицѣ, домъ
№ 20, рядомъ съ церковью Андрея Первозваннаго.*

ВЪ КІЕВѢ.

НОВО-ВЫСТРОЕННЫЙ ЧУГУННО-ЛИТЕЙНЫЙ ЗАВОДЪ Э Д Я З А Ж С Ъ

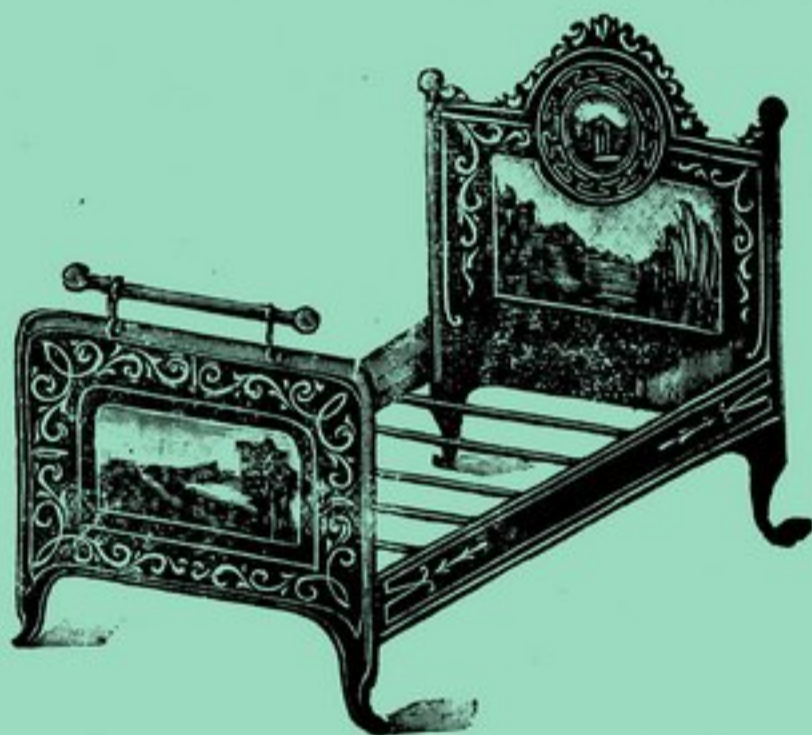

Честъ имѣю
извѣстить почтен-
нѣйшую публику
что на ново-выст-
роенномъ мною чу-
гунно - литейномъ
заводѣ изготовля-
ются въ большомъ
выборѣ всевоз-
можныя Английс-
кія кровати и что
фабрика моя пере-
ведена въ собст-
венный домъ по
Константиновской
и Дровяной улицѣ

№ 13.—46, гдѣ будетъ расширена фабрикація простыхъ желѣз-
ныхъ, мебельныхъ, 'Вѣнскихъ, живописныхъ и орѣховыхъ

кроватьей, умывальни-
ковъ простыхъ всѣхъ
сортовъ, живописныхъ,
орѣховыхъ, съ кра-
нами и педалями всѣхъ
фасоновъ и размѣровъ.
Также въ большомъ
выборѣ всевозможныя
дѣтскія повозки.

Смѣю надѣяться что почтен-
нѣйшая публика не откажетъ
почтить меня своими заказами,
которые будутъ выполняемы
въ точности.

Съ истиннымъ почтеніемъ Э. М. ЗАКСЪ. Оптовые покупатели польз. скидкой.

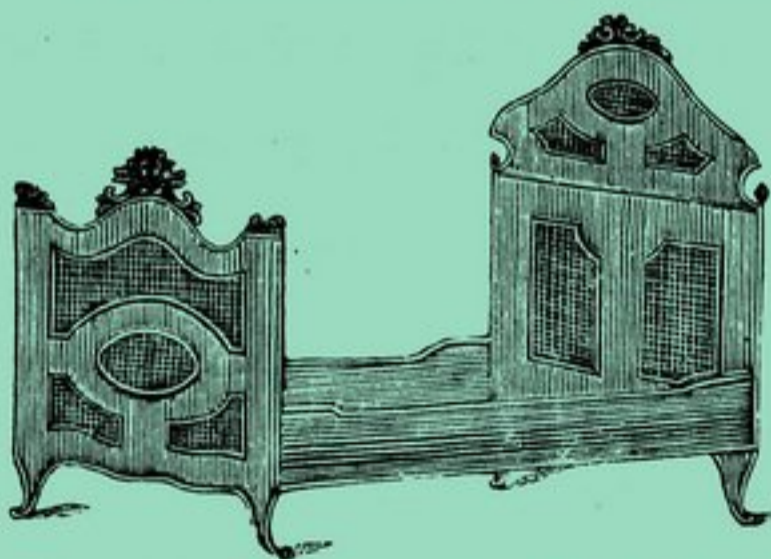

Прейсъ-куранты по требованію
высылаются бесплатно.



ПОСЛѢДНІЯ
НОВОСТИ
ЕЖЕНЕДѢЛЬНОЕ
ПОЛУЧЕНІЕ

КРЕЩАТИКЪ № 27
противъ Прорѣзной улицы.

ОБШИРНѢЙШІЙ

Мебельный и Зеркальный Магазинъ
И. В. Романовскаго

въ КІЕВѢ,

Крещатику № 27 противъ Прорѣзной ул.

Полныя обстановки собственныхъ столярныхъ и Обойныхъ мастерскихъ и послѣднія заграничныя новости.

ВНѢ КОНКУРЕНЦІИ



Укупорка и отправка на всѣ станціи жел. дороги.

Мебельно-Зеркальный магазинъ

О. А. КОТОВИЧА

въ КІЕВѢ.

Крещатику № 58, уголъ Бульвара

Имѣется на складѣ въ громадномъ выборѣ мебель стилевая для Гостинной, Кабинета, Столовой, Спальни и проч., кровати жел. съ гигиеническими стальными матрацами всевозмож. типовъ, мраморные и желѣзные умывальники, комнатные ватерклозеты.

Мебель изъ бамбук. и краснаго дерева съ маюлик. плюшемъ и проч. Депо вѣнской гнудой мебели фабр. Я. И. Коня и друг. Роскошный выборъ готовыхъ портьеръ, мебел. матерій, плюша. Принимаются заказы на полную обстановку квартиръ, гостинницъ, конторъ и проч. **Цѣны умѣренныя.**

МОДНЫЙ МАГАЗИНЪ

ДАМСКИХЪ НАРЯДОВЪ

„A la Ville de PARIS“

Николаевская № 4, правая сторона отъ Крещатика.

ПРИНИМАЕТЪ ВСЕВОЗМОЖНЫЕ ЗАКАЗЫ на ДАМСКІЯ ПЛАТЬЯ и НАРЯДЫ, которые исполняетъ по избѣвающимся въ магазинѣ послѣднимъ Парижскимъ моделямъ, аккуратно и по умѣреннымъ цѣнамъ.

Спеціальній складъ особенно изящныхъ БЛУЗОКЪ, ЮБОКЪ и КАПОТОВЪ.

ЕДИНСТВЕННЫЙ въ КІЕВѢ складъ готовыхъ дамскихъ платьевъ.

Рптовая

и

РОЗНИЧНАЯ

СУКОННАЯ

Торговля

Н. Я. ШУЛЬМАНА,

Крещатикъ, домъ Мадона № 9.

ПОСТОЯННО БОЛЬШОЙ ВЫБОРЪ.

МАГАЗИНЪ

МОДЪ

Ю. А. ГАРТВИГА,

Крещатикъ, домъ Грандъ-Отель № 22.

ВСЕГДА ИМѢЕТЪ

ПОСЛѣДНІЯ НОВОСТІ

ДЛЯ ДАМСКАГО ТУАЛЕТА

какъ-то: шляпы, зонтики, вѣра, кружева, и другія модныя вещи.



КОНДИТЕРСКАЯ ФРАНСУА

Фундуклеевская, № 4.

ПРИНИМАЕТЪ ЗАКАЗЫ

на балы и свадебные вечера.

БОЛЬШОЙ ВЫБОРЪ

конфектъ и бонбоньерокъ.

Иногороднимъ высылаются съ налож-
нымъ платежомъ.



„ПРОИЗВОДСТВО“

БИЛЛИАРДОВЪ

Я. ЛЕВИНА въ Киевѣ, на
Подоль.

Биллиарды съ Английскими
Аспидными досками.

Шары, Ки и прочія принад-
лежности.

Ремонтъ биллиардовъ.

Шары изъ новой массы
„Benzoline,“ вполне замѣняю-
щіе шары изъ слоновой кости.

ГОСТИНИЦА

„РОССІЯ“

ВЪ КІЕВѢ,

*Крещатицкая площадь, противъ
зданія Городской Думы.*

въ центрѣ правительственныхъ и Общест-
венныхъ учреждений и Городскихъ желѣз-
ныхъ дорогъ

Номера заново отдѣланные и
меблированные, освѣщеніе элек-
трическое, телефонъ, всѣ спра-
вочныя свѣдѣнія и комиссію-
неры.

Цѣна по суточно отъ 50 к. до 5 р.
по мѣсячно значительная уступка.

Содержатель гостинницы С. Юрьевичъ.

Находящійся на углу
Большой Владимірской и
Фундуклеевской улицъ
№ 17—52

РЕСТОРАНЪ

МЕТРОПОЛЬ

Даются обѣды, завтраки и ужины
ежедневно: обѣды изъ 2-хъ блюдовъ
40 к., изъ 3-хъ 50 к.

Все готовится на свѣжемъ маслѣ.
Кухня подъ личнымъ наблюденіемъ.
Принимаются заказы на ОБѣДЫ и
УЖИНЫ.

Имѣются водки и вина.
Роскошно отдѣланные семейные
кабинеты съ пианино и биллиарды.
Ужины продолжаются до 4-хъ час.
ночи. Студентамъ помѣсячно изъ
2-хъ блюдовъ 10 р. изъ 3-хъ 12 р.

Съ почтеніемъ **В. АНИКѢВЪ.**

ANTIQUITES ET BIJOUTERIE

А. Я. ЗОЛОТНИЦКІЙ

Кіевъ, Крещатикъ № 23 противъ „ГАНДЬ-ОТЕЛЬ.“ Телефонъ № 386.

Найвысшія цѣны плачу за всякаго рода старинныя и рѣдкія вещи XIV — XIX столѣтій, состояція изъ **табакеронъ**, эмалей, миниатюръ, серебра, золота, бронзы, фарфора: севрскаго, саксонскаго и русскаго, польскихъ и русскихъ монетъ, картинъ, гравюръ, ковровъ, габеленовъ, матерій, вышивокъ, мебели, оружія, драгоценныхъ камней, жемчуга и многихъ другихъ художественныхъ и изящныхъ вещей. Кромѣ того въ моемъ магазинѣ имѣется **огромный выборъ новыхъ** бриллиантовыхъ, золотыхъ и серебрянныхъ вещей самыхъ изящныхъ фасоновъ. ЧАСЫ золотые, серебрянные и стальные наилучшихъ фабрикъ. **Столовое серебро и предметы для подарковъ**, по очень умѣреннымъ цѣнамъ. Покорнѣйше прошу обратить вниманіе на точный адресъ магазина.

ГОСТИНИЦА

„Интернаціональ“

МЕЖДУНАРОДНАЯ

Крещатицкій переулокъ д. № 3 б. Телефонъ 628, въ г. Кіевѣ, въ центрѣ города, вблизи Крещатика, Думы и присутственныхъ мѣстъ.

Номера отъ **50** коп. до **3** руб. въ сутки.

Телефонъ, электрическіе звонки, экипажи и комиссіонеры ко всѣмъ поѣздамъ и пароходамъ.

МАГАЗИНЪ МУЖСКАГО ПЛАТЯ

А. Троссъ

Крещатикъ, домъ Ярошинской № 12.

Фирма существуетъ въ Кіевѣ съ 1857 г.

Пріемъ заказовъ по **умѣреннымъ цѣнамъ** и по послѣднимъ Парижскимъ журналамъ.

Утвержденное въ 1870 году.

КОММЕРЧЕСКОЕ СТРАХОВОЕ ОБЩЕСТВО

*Основной сполна оплаченный капиталъ 1.000,000 р.,
кромя запасныхъ средствъ свыше 300,000 р.*

КОММЕРЧЕСКОЕ СТРАХОВОЕ ОБЩЕСТВО ПРИНИМАЕТЪ СТРАХОВАНІЯ:
О Т Ъ О Г Н Я:

всякаго рода движимаго и недвижимаго имущества, какъ то: церкви, дома церковно-служителей, обывательскія, общественныя, сельско-хозяйственныя и всякія другія строенія, фабрики, заводы, мастерскія, машины, товары, домашнюю движимость и т. п.—до полной ихъ стоимости—въ городахъ и внѣ оныхъ.

Т Р А Н С П О Р Т О В Ъ:

грузовъ при морскомъ и рѣчномъ плаваніи, на стоянкахъ и при сухопутной перевозкѣ, фрахтовъ или провозной платы, а равно кораблей, пароходовъ, вагоновъ, цистернъ—отъ разнаго рода убытковъ.

КАПИТАЛОВЪ и ДОХОДОВЪ

(жизни)—на выгодныхъ условіяхъ, съ разерочкою платежа преміи и выдачею ссудъ подъ полисы.

Обращаться съ предложеніями о застрахованіи и получать правила, условія, письменныя и словесныя объясненія можно въ Правленіи Общества **ВЪ МОСКВѢ**, Никольская улица, домъ Бостанжогло. — въ Отдѣленіи Общества, **ВЪ С.-ПЕТЕРБУРГѢ**, Большая Морская, 29, а также во всѣхъ агентствахъ Общества, въ разныхъ городахъ и мѣстностяхъ Россійской Имперіи.

ПРАВЛЕНІЕ СОСТАВЛЯЮТЪ:

ДИРЕКТОРЫ: Д. с. с. Лазарь Соломоновичъ ПОЛЯКОВЪ.
Д. с. с. Александръ Даниловичъ МЕЙНЪ.
Д. с. с. Александръ Андреевичъ БЕРСЪ.
Пот. поя. гр. Александръ Дмитріевичъ НЕЧАЕВЪ.
Пот. двор. Александръ Васильевичъ АЛЕКСѢЕВЪ.

КАНДИДАГЪ-ДИРЕКТОРЫ: Д. с. с. Александръ Николаевичъ БАЗИЛЕВСКІЙ.
Сынъ д. с. с. Михаилъ Лазаревичъ ПОЛЯКОВЪ.

УПОЛНОМОЧЕННЫЙ Лич. поч. гражд. Федоръ Семеновичъ ЮОНЪ.

*Адресъ для писемъ: Москва, Никольская, д. Бостанжогло.
телеграммъ Москва, Коммерческое Страхование.*

СТРАХОВОЕ ОБЩЕСТВО

РОССІЯ⁶⁶

Ужрежденное въ 1881 г.

въ С.-Петербургѣ, Вольшая Морская № 37.

Основной и запасные капиталы свыше 32.000.000 руб.

Общество заключаетъ:

Страхованія жизни

т. е. капиталовъ и доходовъ для обезпеченія семьи или собственной старости, приданаго для дѣвушекъ, стипендій для мальчиковъ и т. п., на особо выгодныхъ условіяхъ и съ участіемъ страхователей въ прибыляхъ Общества.

Къ 1 Января 1898 г. въ Обществѣ „Россія“ было застраховано 49,736 лицъ на капиталъ въ 117,356,600 руб.

Страхованія отъ несчастныхъ случаевъ,

какъ отдѣльныхъ лицъ, такъ и коллективныя страхованія служащихъ и рабочихъ на фабрикахъ; страхованія пассажировъ пожизненныя, годичныя или на меньшіе сроки.

страхованія отъ огня,

движимыхъ и недвижимыхъ имуществъ всякаго рода (строений, машинъ, товаровъ, мебели и проч.);

Страхованія транспортовъ

рѣчныхъ, сухопутныхъ и морскихъ: страхованіе корпусовъ судовъ

Заявленія о страхованіи принимаются и всякаго рода свѣдѣнія сообщаются въ Правленіи въ С.-Петербургѣ (Большая Морская, собств. д., № 37.), Отдѣленіемъ общества въ г. Кіевѣ (Крещатикъ, 36) и Главнымъ Агентствомъ (Институтская, д. Международнаго Банка) и агентами Общества во всѣхъ городахъ Имперіи.

Страхованіе пассажировъ отъ несчастныхъ случаевъ во время путешествія по желѣзнымъ дорогамъ и на пароходахъ заключаются также на станціяхъ желѣзныхъ дорогъ и на пароходныхъ пристаняхъ.

IV. 72. 16.



Весь Кіевъ.

НА 1899 Г.

Адресная и Справочная
КНИГА.

Издатели: *М. А. Радоминскій*
и
А. А. Рогозинскій.

Составилъ *Д. А. Давидовъ.*



КІЕВЪ.

Типографія Петра Барскаго, Крещатиць, соб. домъ, № 40.

1899.

.....
Дозволено цензурою. Київъ, 28 января 1899 г.
.....

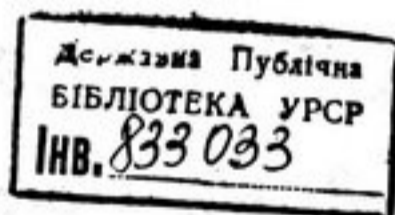

Наиболѣе важныя перемѣны, происшедшія во время печатанія „Всего Кіева“.

И. д. правителя канцеляріи назначенъ г. **Гудимъ-Левковичъ**; и. д. помощника правителя канцеляріи назначенъ г. **Кожущенко**.

Приставомъ Старокіевскаго уч. вмѣсто г. Крыжицкаго назначенъ б. приставъ Бульварнаго уч. г. **Кипарисовъ**, а на мѣсто послѣдняго г. **Глодовскій**.

Прокуроромъ кіевской судебной палаты назначенъ г. **Арнольдъ**; председателю 2 департ. кіевской судебной палаты г. **Третьяковскому** ВЫ-

СОЧАЙШЕ повелѣно присутствовать въ Правительствующемъ Сенатѣ; членомъ кіевской судебной палаты вмѣсто г. **Мейснера** назначенъ г. **Давыдовъ**; товарищъ председателя кіевскаго окружнаго суда г. **Лутовиновъ** назначенъ членомъ кіевской судебной палаты.

Начальникомъ артиллеріи кіевского военнаго округа назначенъ г.-лейт. **Мищенко**, помощникомъ его г.-м. **Бедо**.

Объясненіе употребляемыхъ въ книгѣ сокращеній.

Имена:

Ад.—Адольтъ
Алдръ—Александръ
Алдра—Александра.
Алдр.—Александровичъ
Ал.—Ал-ѣй, Алексѣй
Альф.—Альфредъ
Ак.—Акимъ
Ан.—Анна
Ант.—Антонъ
Андр.—Андрей
Арк.—Аркадій
Арт.—Артемій
Богд.—Богданъ

Бол.—Болеславъ
Бор.—Борисъ
Брон.—Брониславъ
Вал.—Валентина
Варв.—Варвара
Вас.—Василій
Викт.—Викторъ
Влад.—Владиміръ
Вяч.—Вячеславъ
Гавр.—Гавріиль
Дм.—Дмитрій
Евг.—Евгеній, Евгения
Евд.—Евдокимъ
Евс.—Евсѣй
Ег.—Егоръ

Ек.—Екатерина
Ел.—Елена
Ем.—Емельянъ
Ерм.—Ермолай
Еф.—Ефимъ
Ефр.—Ефремъ, Ефросинья
Зах.—Захаръ
Зин.—Зинаида, Зиновій
Ив.—Иванъ
Игн.—Игнатій
Изр.—Израиль
Ил.—Илья
Илл.—Илларіонъ
Ипп.—Ипполитъ
Ис.—Исаакъ

Иос.—Иосифъ
Каз.—Казимиръ, Казимира
Кир.—Кириллъ
Конст.—Константинъ
Кс.—Ксенія
Ксав.—Ксаверій
Ксен.—Ксенофонтъ
Лавр.—Лаврентій
Лаз.—Лазарь
Леон.—Леонъ, Леонтій
Лид.—Лидія
Лук.—Лука, Лукьянъ
Люб.—Любовь
Мак.—Макаръ
Макс.—Максъ, Максимъ,
Мар.—Марія
Матв.—Матвѣй
Матр.—Матрена
Меч.—Мечиславъ
Митр.—Митрофанъ
Мих.—Михаилъ
Мод.—Модестъ
Над.—Надежда
Нат.—Наталія
Нест.—Нестеръ
Ник.—Николай
Ол.—Ольга
Он.—Онисимъ
Ос.—Осипъ

Пав.—Павель
Пант.—Пантелей
Пет.—Петръ
Род.—Родионъ
Руд.—Рудольфъ
Сав.—Савелій
Савв.—Савва
Сам.—Самуилъ
Сем.—Семень
Сид.—Сидоръ
Соф.—Софья
Тар.—Тарасъ
Тат.—Татьяна
Тим.—Тимофей
Фед.—Федоръ
Фил.—Филиппъ
Эд.—Эдуардъ
Эм.—Эмилій, Эмилиа
Эмм.—Эммануилъ
Эрн.—Эрнестъ
Юл.—Юлій, Юлія
Як.—Яковъ

Чины и званія.

влад.—владѣлецъ
вр.—врачъ
г.-м.—генераль-маіоръ
гр.—графъ, графиня

г.с.—губернскій секретарь
дв.—дворянинъ
дм.—домовладѣлецъ
д-ръ—докторъ
дсс.—дѣйствительный статскій
совѣтникъ
зав.—заводъ
завѣд.—завѣдующій
инжен.—инженеръ
ка.—колежскій ассессоръ
кап.—капитанъ
кн.—князь, княгиня
кск.—колежскій секретарь
кс.—колежскій сов.
кпр.—колежскій регистраторъ
куп.—купецъ
нс.—надворный совѣтникъ
полк.—полковникъ
пдплк.—подполковникъ
пор., прч.—поручикъ
пдпрч., подпор.—подпоручикъ
проф.—профессоръ
п. п. гр.—потомственный поч.
гражданинъ
сс.—статскій совѣтникъ
тс.—тайный совѣтникъ
ттс.—титулярный совѣтникъ
шт.-кап.—штабсъ-капитанъ
упр.—управляющій.



А. В. ПРЖЕСМЫЦКІЙ.

К І Е В Ъ.

К р е щ а т и к ъ, № 48. Т е л е ф о н ъ № 493.

ПРЕДСТАВИТЕЛЬСТВО И ПРОДАЖА:

джутовые **МЪШКИ** для хлѣба, сахара, муки, соли, **свекловичныхъ сѣмянъ** и пр. **НЕПРОМОКАЕМЫЕ БРЕЗЕНТЫ** Фабрики Товар. **НАРВ-СКОЙ** льнопрядильной мануф. быв. фабр. барона **ШТИГЛИЦА**.

Домбровскій **КАМЕННЫЙ УГОЛЬ** Общ. каменноугольныхъ копей, рудниковъ и заводовъ въ **Сосновицахъ**. Донецкій каменный уголь Франко-Русскаго Общ. Берестовскихъ каменноугольныхъ копей, **ПОРТЛАНДЪ ЦЕМЕНТЬ**.

„СИДЕРОСТЕНЪ“

ПАТЕНТОВАННАЯ КРАСКА, предохраняющая желѣзо отъ **РЖАВЧИНЫ** фабр. Товарищ. Фирмовъ-Командитного, Брауманъ и К^о.

Бумажныя ткани для фильтровъ, **фильтрпресный холстъ**. **ПЕНЬКОВЫЯ ПОЖАРНЫЯ РУКАВА**, шпагаты и нитки.

Предисловіе.

Въ Кіевѣ давно уже чувствуется потребность въ хорошей справочной книгѣ, которая, въ сжатомъ видѣ, заключала бы въ себя точныя свѣдѣнія о всѣхъ многообразныхъ проявленіяхъ мѣстной жизни и давала бы возможность легко и быстро находить въ ней необходимыя справки о всѣхъ лицахъ, „дѣлающихъ“ эту жизнь. Указанная потребность остается неудовлетворенной, не смотря на то, что въ послѣднее время число выходящихъ здѣсь справочныхъ изданій замѣтно увеличивается. Объясняется это прежде всего тѣмъ, что помещаемый въ такихъ изданіяхъ справочный матеріалъ обыкновенно очень ограниченъ по количеству и не весьма высокъ по качеству. Между тѣмъ, какъ сказано, интересы публики такого сравнительно уже крупнаго и—что еще важнѣе—такъ быстро растущаго города, какъ Кіевъ, требуютъ отъ справочныхъ изданій именно полноты и точности заключающихся въ нихъ свѣдѣній.

Восполнить чувствующійся въ этомъ отношеніи пробѣлъ имѣетъ цѣлью наша книга. Мы дали ей названіе „Весь Кіевъ“, которое уже само по себѣ достаточно ясно говоритъ о нашихъ намѣреніяхъ.

Но не въ названіи, конечно, дѣло. Дѣло въ томъ, что опередившая насъ въ этомъ отношеніи практика западно-европейской жизни выработала именно этотъ типъ справочника, какъ наиболее удобный въ смыслѣ пользованія имъ. „Весь Парижъ“, „Весь Римъ“, „Вся Вѣна“ и т. д.—это наиболее полныя, точныя и всестороннія изданія, которыя смѣло можно взять за образецъ совершенства въ данной области. По этому образцу и у насъ въ Россіи уже нѣсколько лѣтъ издается А. С. Суворинымъ „Весь Петербургъ“, а въ послѣднее время и „Вся Москва.“—„Весь Кіевъ“, являясь третьей въ Россіи такого рода справочной книгой; не претендуетъ, слѣдовательно, на оригинальность и новизну своей формы и своего содержанія. Не говоря уже о недостижимыхъ пока для насъ западно-европейскихъ образцахъ, мы были бы довольны и сочли бы свою цѣль вполне достигнутой, если бы „Весь Кіевъ“ современемъ сталъ по своему достоинству въ одинъ уровень съ упомянутыми изданіями г. Суворина.

Вполнѣ понятно, что сразу достигъ этого очень трудно. Подобнаго рода изданія составляются и совершенствуются годами, и при томъ не только усиліями издателей и редакцій, но и участіемъ самой публики. На этотъ разъ столь желательное участіе публики ни чѣмъ почти себя не проявило. На наши запросы, обращенные къ благотворительнымъ, ученымъ и др. обществамъ, мы получили всего лишь нѣсколько отвѣтовъ,

большинство же такого рода учреждений не нашли нужнымъ дать о своей дѣятельности какія бы то ни было свѣдѣнія.

Но и помимо этого было не мало причинъ, дурно отразившихся на нашей книгѣ. Изъ нихъ главная — недостатокъ времени. Поздно начатое изданіе поставило редакцію въ невозможность произвести тщательную провѣрку всего того справочнаго матеріала который вошелъ и долженъ былъ войти въ изданіе. Благодаря этому, нѣкоторые отдѣлы книги составлены безъ должной полноты. Напр. въ торгово-промышленномъ отдѣлѣ алфавитный списокъ купцовъ составленъ безъ указанія точныхъ адресовъ, а въ классификаціи разныхъ родовъ торговли найдется, вѣроятно, не мало пробѣловъ. Редакція считаетъ необходимымъ сама указать на эти недочеты, ясно ею признаваемые, и неустраненные, какъ сказано, исключительно по недостатку времени. Въ будущемъ эта причина уже не будетъ имѣть мѣста, а вмѣстѣ съ нею — надѣемся — и теперешніе недостатки книги.

Не смотря на всѣ неблагопріятныя условія работы, намъ однако-же удалось включить въ книгу не мало справочнаго матеріала. Въ нашемъ алфавитномъ указателѣ жителей г. Кіева помѣщено болѣе 10000 адресовъ, чего до сихъ поръ еще не давало ни одно кіевское справочное изданіе. Въ нашей книгѣ, затѣмъ, есть списокъ всѣхъ домовладѣльцевъ г. Кіева, причемъ, благодаря просвѣщенному содѣйствію г. кіевского губернатора *Θ. Θ. Трепова*, мы имѣли возможность по списку, составленному по распоряженію г. кіевского полиціймейстера *М. И. Цихоцкаго*, провѣрить и исправить старую номерацію домовъ на новую. Что касается разнаго рода учреждений, фамилій служащихъ въ нихъ лицъ и ихъ адресовъ, то мы постарались избѣгнуть дурной привычки составителей кіевскихъ справочниковъ — перепечатывать старыя свѣдѣнія безъ провѣрки и измѣненій: всѣ адреса, всѣ фамиліи нами были провѣрены по возможности на мѣстѣ.

Наша первая попытка, тѣмъ не менѣе, можетъ быть окажется далекой отъ идеала. На будущій годъ мы приложимъ всѣ усилія, чтобы приблизиться къ нему, и надѣемся, что современемъ „Весь Кіевъ“ дѣйствительно будетъ заключать въ себя весь Кіевъ.

При этомъ мы обращаемся съ покорнѣйшей просьбой ко всѣмъ общественнымъ учрежденіямъ, торгово-промышленнымъ фирмамъ и лицамъ либеральныхъ профессій не отказать намъ въ сообщеніи всѣхъ тѣхъ свѣдѣній, какія они сочтутъ желательнымъ помѣстить (безплатно) въ будущемъ изданіи нашей книги. Равнымъ образомъ съ благодарностью будутъ приняты во вниманіе и всѣ указанія на ошибки, пробѣлы и неточности, вкравшіеся въ настоящее изданіе.

ОГЛАВЛЕНИЕ

и алфавитный указатель книги.

	Стр.
ПРЕДИСЛОВІЕ	5
ОГЛАВЛЕНІЕ	7
АЛФАВИТНЫЙ УКАЗАТЕЛЬ ЛИЦЪ, ПО- МЪСТИВШИХЪ ОБЪЯВЛЕНІЯ	12
КАЛЕНДАРЬ православный, римско-ка- толическій, протестантскій, еврей- скій, мусульманскій	I—XII
ПОЧТА, ТЕЛЕГРАФЪ, ТЕЛЕФОНЪ	XIII—XXIV
ЖЕЛЪЗНО-ДОРОЖНЫЙ ОТДЪЛЪ	XXV—XXXVI
ПАРОХОДСТВО	XXXVII
ГОСУДАРСТВЕННЫЙ ПРОМЫСЛОВЫЙ НА- ЛОГЪ	XXXIX—XLVI
ГОСУДАРСТВЕННЫЙ КВАРТИРНЫЙ НА- ЛОГЪ	XLVI
СПИСОКЪ ДОМОВЪ Г. КІЕВА	1—213

Улицы:

Александровская	1, 136
Александровская площ.	137
Алексѣвская	32, 49
Андреевская	138
Андреевскій спускъ	32, 139
Анненковская	6
Аптечная	196
Арсенальная	197
Базарная	196
Банковая	10
Вассейная	5, 41
Ватыева гора	91
Байковскій пр.	67
Безаковская	79
Безымянный пр.	111, 156
Березовый пр.	94
Бессарабка	4
Бибиковскій Бульв	26, 52, 82
Богославскій пр.	165
Богоутовская	110
Болгарскій пр.	158
Волотная	66
Болсуновская	207
Вольничная	75
Большая	88
Большая-Васильковская	43
" Владимірская	31
" Дорогожицкая	108
" Житомирская	23
" Мостицкая	183
" Подвальная	34
" Шіяновская	193
Бондарская	175
Борисоглѣбская	138
Боричевъ Вазовъ	146
Боричевъ Токъ	146
Борщаговская	96, 104

Улицы:

	Стр.
Борщаговскій пр.	94
Братская	141
Брестъ-Литовское шоссе	92, 105
Брюхановскій пр.	158
Бульварно-Кудрявская	24, 82
Бульонская	58
Бутышовъ пр.	190
Вухтѣвская (Нѣмецкая)	194
Бѣличская	185
Васильчиковская	16
Введенская	157
Введенскій пр.	157
Венедиктовская	71
Верхне-Юрковская	119
Верхній валъ	144
Виноградная	11
Военная дорога	209
Военно-Кладбищенская	211
Военно-обозный пр.	197
Воздвиженская	147
Вознесенскій сп.	20
Вознесенскій Яръ	113
Вокзальная	75, 90
Волошская	140, 168
Волчій Яръ	115
Воскресенскій пр.	145
Вылубецкая дорога	200
Вышгородская	174
Галицкая площадь	81
Георгіевскій пр.	19
Гимназическая	30
Глубочидское шоссе	111
Гончарная	150
Госпитальная	198
Госпитальный пр.	198
Госпитальный дворъ	150
Дачная	98
1-я дачная линія	99
2-я дачная линія	99
3-я дачная линія	100
Дачный пр.	102
Дегтярная	149
Дѣловая	63
Деміевская	68
Деміевскій пр.	71
Десятинная	39
Десятинный пр.	39
Діонисіевскій пр.	128
Дмитріевская	81, 132
Дмитріевскій проул.	166
Домановскій проул.	208
Еврейскій базаръ	81
Еврейско-Кладбищенская	202
Екатерининская	7
Еленовская	161
Елисаветская	8
Желѣзно-дорожное шоссе	210
Жиланская	54, 79

Улицы:

	Стр.
Житнеторжская площ.	145, 162
Житнеторжский пр.	162
Заводская	61
Загородный пр.	66
Запещерная	204
Засарайная	193
Захарьевская	172
Звѣринецкая	65
Землянская	206
Златоустовская	81, 134
Золотоворотская	35
Ивановская	16, 130
Игоревский пр.	138
Илларионовский спускъ	126
Ильинская	141
Инженерный пр.	195
Институтская	9
Интендантский пр.	196
Инцилантьевская	189
Ириненский пр.	36
Иорданский пр.	164
Кадетский пр.	17, 129
Кадетское шоссе	82, 103
Караваевская (Шулявская)	52, 76
Керосинная	106
Кирилловская	162, 170
Кирпичная	69
Кияновский пр.	21, 129
Клаибищенская	67, 125
Кловская	191
Кловский пр.	195
Кловский спускъ	5, 192
Кмитовъ Ярѣ	119
Кожевная	174
Кожемяцкая	148
Козьеболотная ул.	24
Константиновская	144, 166
Копыловская	170
Косогорный ярѣ	114
Костельная	14
Костельный пр.	16
Крестовый пр.	190
Крещатикская пл.	13
Крещатикский пр.	24
Крещатикъ	2, 13
Кривой пр.	95, 107
Крѣпостной оврагъ	4
Крѣпостной пр.	8
Кудрявская	131
Кудрявский пр.	127
Кузнечная	47
Кургановская	209
Куреневская	170
Кучменный пр. № 1	85
Кучменный пр. № 2	86
Лабораторная	64
Лагерный пр.	173
Левандовская	189
Левашевская	5
Липский пр.	8
Ломаковская	205
Луговая	69, 176
Лукьяновская	123
Лукьяновский пр.	121
Лыбедская площ.	66
Лыбедско-Владимирская	64
Лысая гора	84
Львовская	26, 125
Львовская пл.	25
Мало-Владимирская	17, 82
„ Васильковская	42

Улицы:

	Стр.
Мало-Дорогожицкая	110
„ Житомирская	21
„ Михайловский пр.	193
„ Мостицкая	82
„ Подвальная	37
„ Шияновская	192
Маринско-Влаговѣщенская	53, 77
Межигорская	140, 167, 177
Миллионная	192
Миллионный пр.	196
Михайловская	15
Михайловский пр.	38
Мокрая	84
Мокрый пр.	86
Мольский пр.	177
Московская	186
Мукомольская	74
Мыльный пр.	164
Набережно-Крещатикская	137, 169
Набережное шоссе	4, 137, 200
Набережно-Луговая	170
„ Лыбедская	57
„ Никольская	141
„ Печерская	199
Наводницкая	204
Назарьевская	76
Незаселенный пр.	71
Нестеровская	30
Нестеровский пр.	128
Нижне-Владимирская	49
Нижне-Юрковская	159
Нижний Валъ	123, 154
Николаевская	3
Никольская	188
Никольский пр.	189
Никольско-Ботаническая	62, 77
Новая	87
Новая Полянка	123
Ново-Елизаветинская	33
„ Макарьевская	124, 165
„ Маринская	106
Новый пр	121
Нѣмецкая	65, 194
Оболонская	158
Обсерваторный пр.	21, 127
Овражная	70
Овражный пр.	69
Овручская	111
Огородная	75
Олеговская	123, 162
Ольгинская	5
Омельютинская	205
Островъ Трухановъ	152
Отдѣлинская	84
Павловский пр.	129
Панкратьевский спускъ	199
Панкратьевский пр.	195
Паньковская	51, 77
Песчаная	95
Песчаный пр.	96, 107
Петро-Могилянская	196
Петропавловская площ.	171
Печерская	204
Печерско-Караваевская	201
„ Караваевский пр.	201, 213
„ Троицкая	210
Пироговская	29
Подвальный пр.	128
Подгорная	118
Покровская	147

Улицы:	Стр.
Покровский пр.	147
Полевая	93
Полицейская	63
Половецкая	118
Полуэктовская	72
Понтонный пр.	195
Почаевская	139, 168
Предславинская	55
Притиско-Никольская	145
Провалье	12
Провиантский пр.	107
Прозоровская	40, 197
Прозоровская дорога	198
Прорывная	16
Протасовская (Прот. Яр)	74
Рейтарская	35
Репяховъ Яр.	165
Рогатюковъ пр.	70
Рогиндинская	55
Рыбальская	191
Рыбная	197
Рыльский пр.	19, 37
Ръаницкая	190, 195
Ръчная	124
Садовая	8
Сад вой пр.	8
Саксонский яръ	117
Самсоновская	104
Саперныя дачи	211
Сапроновский пр.	208
Сахарный пр.	177
Стрѣтенская	19
Совская	62, 72
Софійская	22
Спасская	142
Старо-Житомирская	109
Старозабарская	179
Старозабарский пр.	176
Старонаводническая дорога	203
Степановская	80
Стоцкий пр. № 1	72
Стоцкий пр. № 2	73
Стрѣлецкая	20
Сырецкая	124, 173
Тарасовская	50
Татарская	117
Татарский пр.	118
Театральная	31
Телеграфный пр.	196
Телячий пр.	158
Тимофеевская	29
Трехсвятительская	14
Троицкая площ.	164, 174
Троицкий пр.	19
Туровская	169
Университ. круглая	4
Университ. крут спускъ	4
Фабричная	106
Фундуклеевская	27
Хоревая	143
Царский пр.	162
Церковная	202
Церковный пр.	177, 202
Цитадель	194
Цыганский пр.	158
Черная Грязь	145
Черный Яр.	114
Чернеий пр.	161
Чмелевъ Яр.	115
Шулявская	91, 76, 52

Улицы:	Стр.
Шулявский пр.	108
Шоссе Киево-Курской жел. дор.	47
Щекавцкая	155
Эспланадная	40, 188
Эспланадный пр.	195
Юрковская	160
Ямская	60
Ямской пр.	61
Ярославская	154
Яснопольский пр.	208

**УСТАНОВЛЕНІЯ МѢСТНАГО УПРАВЛЕНІЯ СЪ
ПОДВѢДОМСТВЕННЫМИ ИМЪ УЧРЕЖДЕ-
НІЯМИ. 212—414**

Адресный столъ	228
Акушерки	370
Александровское ремесл. училище	322
Архитекторы	382
Аукционная городск. камера	243
Банки и банкирскія конторы	382
Библиотеки и читальни	408
Библиотека русская публичная, го- родская	242
Биржевой комитетъ	248
Благотворительныя учрежденія	352
Больницы и лечебницы	343, 351
Большой больничный совѣтъ Алек- сандровской больницы	238
Военный округъ	274, 297
Военное училище	321
Воскресныя школы	337
Врачи	352, 367
Ветеринарные врачи	367
Врачи—гомеопаты	367
Врачи—женщины	367
Вѣдомство православ. исповѣданія	271, 273
Генераль-Губернаторъ	214
Гимназиі мужскія	310, 315
Гимназиі женскія	326, 328
Городская дума	230
Городская управа	231
Городскія комиссіи	232, 238
Городская полиція	227
Государственный банкъ	247
Государствен. Дворянскій Земель- ный банкъ (отдѣленіе)	248
Губернаторъ	217
Губернское Акцизное Управленіе	244
Губернское казначейство	244
Губернское правленіе	217
Губернскій Комит. попечительства о народной трезвости	245
Губернскій комитетъ об-ва попечи- тельства о тюрьмахъ	220
Губернскій статистическій комит.	219
Губернскій распорядительн. комит.	243
Дворянская опека	223
Дворянское депутатское собраніе	222
Духовная Академія	311
Духовная Семинарія	319
Духовныя училища	320
Духовенство инославныхъ испов.	229
Дѣтскіе сады	340
Жандармское управленіе	226
Жандармское полицейское управле- ніе желѣзныхъ дорогъ	227, 267
Желѣзнодорожное почтовое отдѣл.	226
Женскіе профессиональныя классы	332
Зубные врачи и дантисты	368, 370

Зубоврачебная школа	414
Инженеры	383
Инспекторъ для надзора за типографіями и литографіями . . .	215
Инспекція подъѣздныхъ путей юго-западнаго края	215
Институтъ благородныхъ дѣвицъ .	325
Кадетскій корпусъ	321
Казенная палата	241
Казенная продажа питей (служащ.).	246
Казенный винный № 1-й очистной складъ	246
Канцелярія Генераль-Губернатора	215
Канцелярія Губернатора	217
Канцелярія городской управы . . .	231
Канцелярія тюремнаго комитета . .	220
Кирилловскія богоугодныя заведенія.	222
Кіево-Радомысльскій сѣвъздъ Мирowychъ посредниковъ	222
Коллегія Павла Галагана	315
Клубы и собранія	409
Коммерческій агентъ Департамента жел. дор. Минист. пут. сообщ. .	264
Коммерческое училище	317
Коммерческое училище Натансона.	318
Комиссія для разбора древнихъ актовъ	216
Контрольная палата	250
Крестьянскій поземельный банкъ	
Лѣсоохранительный комитетъ . . .	251
(отдѣленіе)	248
Массажисты и массажистки	373
Мировые судьи и адреса ихъ камеръ .	266
Музыкальное училище	323
Музыкальная школа Н. Л. Тутковскаго .	324
Мѣстный Государствен. контроль Юго-Зап. ж. д.	261
Мѣщанская управа	229
Общества:	
Благотворительныя	391
Взаимопомощи	405
Вольное пожарное	397
Изящныхъ искусствъ	403
Коммерческія	385
Офицерское экономическое	405
Просвѣтительныя	397
Религіозныя	400
Сахарныхъ заводовъ	386
Сельскохозяйственныя	404
Спасанія на водахъ	397
Спорта	407
Страховыя	390
Трезвости	397
Ученыя	401
Округъ путей сообщенія	253
Окружной судъ	263
Окружное пробирное управленіе . .	246
Оспопрививатели	375
Пансіоны	341
Періодическія изданія	340
Податные инспектора г. Кіева . . .	243
Пожарныя отдѣленія	229
Политехническій институтъ Императора Александра II.	310
Полицейскій телеграфъ	224
Полицейское управленіе (уѣздное).	228
Почтово телеграфныя конторы . . .	224
Почтовыя отдѣленія	225
Предводитель дворянства—губернскій.	222

Предводитель дворянства уѣздный.	223
Приказъ Общественнаго Призрѣнія.	222
Присутствіе Губернское по городскимъ дѣламъ	220
Присутствіе по воинск. повинности.	220
Присутствіе Губернское по крестьянскимъ и чиншевымъ дѣламъ	221
Присяжные повѣренные	373, 377
Помощники присяжныхъ повѣренныхъ	377
Прогимназія Валькера	317
Прокурорскій надзоръ Кіевск. Судебной Палаты и Окр. суда . .	263
Реальныя училища	316
Реквизиторы пожарнаго обоза . . .	240
Ремесленное управленіе	229
Рисовальная школа Н. И. Мурашко.	324
Санитарная комиссія	238
Сахарныхъ заводовъ правленія и конторы	387
Сберегательныя кассы	249
Сиротскій судъ	241
Соборы, монастыри и церкви . . .	298, 306
Спеціальныя классы художественныхъ работъ и изящныхъ рукодѣлій Курдюмовыхъ	333
Ссудо-Коммисіонный отдѣлъ Общества Москов.-Кіево-Воронежской желѣзной дороги	263
Судебная палата	262
Судебные слѣдователи Кіев. Окр. Суда.	264
Сѣвъздъ Мировыхъ Судей	265
Театры	410
Телефонная станція	225
Техническое желѣзнодорожное училище	323
Торговая школа	318
Торговые депутаты	240
Тюрьма	207
Тюремная инспекція	270
Удѣльный округъ	253
Университетъ Св. Владиміра	304
Управленіе Государственными имуществами	250
Управленіе перевозки почтъ по желѣзн. дорог (IV отд.)	225
Управленіе Кіевского Почтово-телеграфнаго Округа	223
Управленіе Кіевск. Учебнаго Округа.	271
Управленіе Юго-Западныхъ желѣзныхъ дорогъ	255, 261
Ученые евреи при Генераль-Губернаторѣ	216
Участковые попечители по городу Кіеву	239
Фабричная инспекція Кіев. губ . .	247
Фельдшерская школа	323
Цензурное учрежденіе	226
Центральная почтовая контора . . .	224
Центральная телеграфная контора.	224
Частные повѣренные	381
Частныя женскія гимназіи	328
Частныя учебныя заведенія II-го и III-го разряда	337, 340
Читальня Кіевская городская бесплатная	242
Школы городскія мужскія	331, 334
Школы городскія женскія	334, 335
Школы Духовнаго Вѣдомства	330
Школы грамотности	337
Школы смѣшанныя для дѣтей об. пола.	335
Школы церковно-приходскія	336

	Стр.
ТОРГОВО-ПРОМЫШЛЕННЫЙ ОТДѢЛЪ.	433—588
Списокъ купцовъ г. Кіева.	
1 гильдіи	433
2 гильдіи	454
Торгово-промышленныя фирмы г. Кіева.	
Агенты и агентства	481
Аптеки	482
Аптекарскіе магазины	484
Арматура	485
Асфальтъ	—
Багеты	—
Бакалея	—
Банки двутавовыя	486
Бани	—
Брезенты	—
Булочныя и кондиторскія	—
Вѣлье	487
Бутылки	488
Варенье	—
Велосипеды	—
Вина	—
Водопроводныя и канализаціонныя принадлежности	—
Военно-офицерскія вещи	490
Вѣсы	—
Вѣнки	—
Галантерея	—
Галоши	—
Галстуки	—
Гастрономія	—
Гильзы	—
Гостиницы и меблированныя ком- наты	492
Граверы	495
Гробы	—
Дилижансы	—
Древности	496
Дрова	—
Дрожжи	497
Желѣзо	—
Живописцы	—
Заводы:	
Альбуминныя	498
Восковые и свѣчныя	—
Газовый	—
Дрожжевые и винокуренныя	500
Желѣзо-прокатныя	498
Жидкой угольной кислоты	—
Квасоваренныя	500
Кирпичныя	—
Кожевенныя	—
Костопальные	—
Лѣсопильные	—
Макаронныя	—
Машино-строительныя	498
Мыловаренныя	—
Мѣднолитейныя	—
Пивоваренныя	498
Сахарорафинадный	500
Спиртоочистительныя	—
Укусныя	—
Чугунолитейныя	498
Земледѣльческія орудія	—
Землекопы	501
Зонтики	—
Зоологическая торговля	—
Зеркала	—

	Стр.
Игрушки	—
Известь, алабастръ, мѣль	250
Изразцы	—
Иконы, иконостасы	—
Искусственныя удобренія	—
Каменьщики	503
Канаты	—
Каменный уголь	—
Карболинеумъ	—
Капли	—
Кассы негоряемыя	—
Керосинъ	—
Кирпичъ	503
Книги	—
Кожаный товаръ	506
Колбасныя заведенія	—
Колокола	—
Кондитерскія	—
Конфекты	507
Коробочныя заведенія	—
Корсеты	508
Котлы паровые	—
Кофе	—
Красильни	509
Краски	509
Кровати желѣзныя	—
Кузнецы	—
Ксилолитъ	510
Лампы	—
Литейныя мастерскія	510
Литографія	511
Локомобили	—
Лѣсопильныя	—
Лѣсъ	—
Маляры и живописцы вывѣсокъ	—
Манометры	—
Мануфактура	513
Масло и молочныя продукты	—
Машины	—
Матрацы	515
Мебель	—
Межевыя бюро и землемѣры	516
Мельницы	—
Минеральныя воды (искусст.)	517
Металло-ткацкія фабрики	—
Металлическія надѣлія	—
Мозаичныя работы	—
Мостовщики	—
Мраморъ	513
Музыка	—
Мука	520
Мѣха	—
Мѣшки и брезенты	521
Мѣшки бумажныя	—
Мясо	—
Мыло	—
Напильники	522
Насосы паровые	—
Обои	—
Обойщики и декораторы	523
Обувь—магазины и сапожники	524
Оружіе	526
Оптики	—
Офицерскія вещи	—
Памятники	—
Парикмахеры	—
Парфюмерія	528
Паркетъ	—
Парча	—
Пароходство и судоходство	—

	Стр.
Перчатки	529
Печники и трубочисты.	—
Пиротехники	—
Платье мужское.	—
Платье дамское	533
Школы кроя	537
Пишущія машины	—
Плотники	—
Полотно.	—
Полотерныя заведенія.	538
Посуда	—
Посылные	—
Похоронныя бюро	—
Прачешныя	—
Приводные ремни.	539
Пухъ	—
Рамы и багеты	—
Резина и резиновыя издѣлія	—
Рестораны	540
Рисовальныя пособия	541
Рогожи	—
Рѣшетки	—
Садовыя заведенія	—
Сапожники	—
Сита мельничн.	—
Словолитни	—
Свѣчи стеариновыя	542
Слесарныя мастерскія.	—
Скобяной товаръ	543
Скульптура	—
Спички шведскія	—
Справки	—
Справочныя изданія	—
Ссудныя кассы	545

	Стр.
Стекло	544
Столовыя, кухмистерскія, кофейни	—
Столяры	546
Ссуды.	—
Сукно.	547
Сѣмена.	—
Сѣдла	—
Табакъ	—
Танцы	549
Татерсаль.	—
Техническія бюро	—
Транспортныя конторы	551
Типографіи, литографіи	—
Толь	552
Трактиры	—
Трубочисты	—
Трубы	—
Уксусъ	553
Удобренія	—
Упаковщики мебели	—
Фотографіи	554
Фотогр. принадл.	—
Фрукты	—
Химическія приборы	555
Хлѣбъ—экспортъ	—
Художники и живописцы	556
Цвѣты	556
Целлулоидъ	—
Церковная утварь	—
Часы (магазины и мастерскія)	548
Чай	—
Черепица—Ювелиры	557—560
АЛФАВИТНЫЙ УКАЗАТЕЛЬ ЖИТЕЛЕЙ	
г. Кіева.	1—74

**Указатель торгово-промышленныхъ фирмъ, помѣстившихъ объявленія
въ справочной книгѣ**

„Весь Кіевъ“.

	Страницы.		
	Предъ текстомъ.	Въ текотѣ.	Позади текста.
Ажкеръ I. и Васильченко В. (перепл.)	—	419	—
A la ville de Paris (модн. маг.)	44	—	—
Бр. А. и Я. Альшвангъ (бѣлье)	—	—	—
„Англія“ (гостинница)	—	495	—
Арендсъ Ф. (перчатки)	—	529	—
Анджеіовскій I. (кафли)	—	503	—
„Aux Beaux Arts“	33	—	—
Барскій Петръ (писче-бум.)	1	—	—
Іосифъ Венюмовъ (ювелир изд.)	30	—	—
Ж. Блокъ	6	—	—
Богдановскій Ф. (краски)	—	509	—
Борманъ Шведе и К° (представительство мех. зав.)	—	—	1
Бр. Брабець (стальн. изд.)	17	—	—
Бражвиковы II. и В. (вина)	—	489	—
Брокеръ и К°	—	415	—
Вуковинскій М. (техн. бюро)	—	497	550
Бѣлокренць И. А. (маст. стальныхъ издѣлій)	—	545	—
В. Л. Вайнбаумъ (банкирская контора)	15	—	—
Валькеръ Г. (прогимн.)	—	420	—
Вереденко, Н. Ф. (похор. бюро)	—	539	6
Целестинъ Верле (часы)	30	—	—

	Страницы.		
	Предъ текстомъ.	Въ текотѣ.	Позади текста.
Оскаръ Вейе (транспорт. конт.)	2	—	—
Б. И. Виннеръ (оружіе)	31	—	—
Волкенштейнъ Абрамъ и сыновья (джутовая мануф.)	—	520	—
В. Высоцкій (фотографія)	31	—	—
И. Г. Гальпертъ (обувь)	—	—	3
Ө. А. Гартвигъ (магазинъ модъ)	44	—	—
Э. Герсе (дамскіе наряды)	18	—	—
Гинабургъ (платье)	—	530	—
Бертольдъ Гиршъ (платье)	2	—	—
Гиршель, Езіоровскій, Сельскій (аптека)	—	484	—
Глозманъ М. (платье)	—	534	—
Гомеопатическая аптека	—	483	—
Горовиць М. О. (техн. конт.)	1	—	—
Грандъ-Отель	9	—	—
Графъ и К° (мехавическій зав.)	—	—	—
Гроссе И. В. (техн. конт.)	—	549	—
Гроссъ А. (платье)	—	530	—
Гроссъ А. (платье)	—	420	—
М. Р. Грутманъ (производство арматуръ)	39	—	—
Губеръ и К°	на обложкѣ	—	—
Гуревичъ Х. (платье)	—	530	—
Гутмановъ С. (платье)	—	535	5

	Страницы.		
	Предъ текотокъ.	Въ текотѣ.	Посади текота.
Гущо, Лозинскій и К° (уголь, поргланлъ-цем. и пр.) . . .	27	—	—
Евдокимовъ Д. Е. (парикм.) . . .	—	420	—
Г. Т. Дергаченко (модно-галант. маг)	36	—	—
Дерганенко Г. Т. (парфюмерія) . . .	—	528	—
Дергаченко Г. Т. (обой)	—	522	—
Дергаченко Г. Т.	—	490	—
"	—	501	—
"	—	502	—
"	—	508	—
"	—	534	—
"	—	488	—
Дитрихъ В. В. (варенье)	—	488	—
Дятковское товарищ (бумага) . . .	33	—	—
С. О. Дубинскій (фотогр. прин.) . . .	39	—	—
С. Г. Дытынковскій (гастрономія)	34	—	—
Европейская гостинница	19	—	—
Вршовъ И. М. (матрацы)	—	515	—
"Жизнь и Искусство"	—	420	—
Жирардовская мануфактура	32	—	—
"Заботливость" (страх. Общ.) . . .	3	—	—
Эля Заксъ (фабр. краватей)	42	—	—
Вр. Зарембскіе (устройство мельницъ)	38	—	—
Ф. Н. Звонниковъ (посуда)	—	—	8
А. Зеле (напильн.)	—	522	8
А. В. Зейдель (мыло)	—	—	2
Зенченко Ф. А. (платье)	—	531	—
Зингеръ, компан. (швейн. маш)	—	514	—
А. Я. Золотницкій (antiquités et bijouterie)	—	—	2
С. Зусманъ (мельн. принадл.)	26	—	—
Иданковскій Леонъ (книги, ноты, библиот.	—	408	—
"	—	504	—
"	—	519	—
"	—	494	—
"Италія" (гостинница)	—	—	—
Юзевскій	—	на обложкѣ	—
Ф. С. Юловичъ (бакалея и пр.)	—	—	5
Save de vins etrangers	11	—	—
А. А. Калиновскій (обувь)	40	—	—
Каневскій В. (мѣдно литейное и арматурное завед.)	—	511	—
Ис. Конторъ (подб. мѣховъ)	40	520	—
Каракозъ С. М. (гильзы)	—	491	—
Каульфусъ Вальдемаръ (велосипеды)	—	488	—
Кацъ Ю. А. (гильзы)	—	492	—
Квасковскій О. и Стемповскій М. (аптека)	—	482	—
І. Р. Керкгамъ (электротехническая контора)	10	—	—
Кіевскій земельный банкъ	20	—	—
Кіевская контора Государственнаго Банка	7	—	—
"Кіевское Слово"	—	422	—
Кіевскій частный комерческій банкъ	2	—	—
"Коммерческое страховое общ." . . .	47	—	—
Н. И. Коносевищъ (фотогр.)	39	—	—
"Континенталь" (гостинница, рестор.)	29	493	—
"	—	540	—
О. А. Котовищъ (мебельно зерк. маг.)	43	—	—
З. И. Крушевскій (уголь, трубы, цементъ и пр.)	27	—	—
Хублицкій В. И. (живописецъ)	—	497	—

	Страницы.		
	Предъ текотокъ.	Въ текотѣ.	Посади текста.
"Lancia" (Евдокимовъ Д. Е.) (парикм.)	—	527	—
И. І. Левъ (фабр. желѣан. гнутаой меб.)	22	и на обложкѣ.	—
Я. Левинъ (произв. биллиард.)	45	—	—
В. Левицкій (фабр. и скл. мебели)	—	—	6
В. Ленартовичъ (школа кроя)	28	537	—
Лейбенштейнъ С. (красильня)	—	508	—
Лисовская Е. Н. (прачеш.)	—	419	—
М. К. Лесневичъ-Носова (музык. уч.)	—	—	7
Лифшицъ А. (платье)	—	511	—
Лобойко и сынъ (танцы)	—	419	—
Маерскій К. (швейн. маш.)	—	514	—
Макомаскій (сѣмена)	—	на корешкѣ,	547
Мальцевскіе заводы	—	419	—
Іосифъ Маршакъ (ювелир. изд.)	30	—	—
Ив. Махъ (бумага)	15	488	—
П. Е. Маликовъ (иконостасн. маст.)	—	—	7
Францъ де Мезеръ (фотогр.)	11	—	—
"Метрополь" (ресторанъ)	45	—	—
Мейеръ Карлъ (слесарн. мастерская)	—	542	4
Милянскій (экипажи)	25	—	—
Ф. Г. Мильманъ (живописное и декорат. зав.)	46	—	—
Михальскій А. (часы)	—	548	—
Мороховецъ (фабрично завод. трубы)	—	—	8
Ф. И. Мурашко (иконостасы)	41	—	—
А. И. Марашко (иконостасы)	37	—	2
"Нива" (журналъ)	12	—	—
К. Нивинскій (аптек. магаз.)	38	—	—
Ф. М. Ницкій (машиностроительный заводъ)	38	—	—
"Норма" (шляпы)	28	—	—
Носовищъ Е. М. (платье)	—	535	—
О. М. Окладчикъ (мануф.-галант. магазинъ)	18	—	—
Ольшевищъ и Кернъ (электротехническая конт.)	—	на обл., на планѣ.	—
Ортвейнъ, Карасинскій и Ко	—	на обложкѣ.	—
В. А. Пашковъ (гастрономія)	35	—	—
П. М. Певный (камень для мостовыхъ и пр.)	26	—	—
Первое Россійское страховое общество	16	—	—
Пересицкій Лейзеръ (обойн. маст.)	—	523	—
Пилипенко Н. А. (мебель)	—	419	—
Праватинеръ А. (резина)	—	540	—
Пржесмыцкій	—	4	—
Н. И. Радіоновъ (художникъ)	33	—	—
Раммъ В. К. (сѣмена)	—	420	547
Радоминскій М. Л. и Рогозинскій А. А. (контрагентство ж. д.)	—	481	544
Райхеръ И. Г. (техн. бюро)	—	550	—
"Римъ" (гост)	—	—	5
П. Я. Риццолатти (мрам. изд.)	—	—	8
Г. И. Родзинъ (живописно-маллярн. маст.)	—	512	5
Влад. Рожнецкій (художест. мебель)	—	515	3
Розанскій В. (слес. маст.)	—	543	—
П. Розенбергъ (платье)	15	—	—
И. В. Романовскій (мебель) на обложкѣ и на стр.	43	—	—

	Страницы.				Страницы.		
	Преждъ текстотъ.	Въ текстѣ.	Позади текста.		Преждъ текстотъ.	Въ текстѣ.	Позади текста.
Росси А. Д. (памяти)	—	526	8	„Фицнеръ В. и Гамперъ К. (машино строительный зав.)	8	498	—
„Россія“ гостини.	45	—	—	В. М. Фоломинъ (церк. утварь)	30	—	—
„Россія“ страхов. общ.	48	—	—	Франсуа (кондит.)	45	—	—
„Россійское общество застрахованія капиталовъ и доходовъ“	5	—	—	Худякова З. И. (муз. курсы) .	420	—	—
И. П. Рулинъ (керосинъ)	25	—	—	Карль Циммерманъ (каваты).	—	—	—
„Саламандра“ (несгор. кассы)	46	—	—	В. Н. Череповъ (оцинкованное желѣзо)	—	—	—
Свида и Миллеръ (торгово-технич. контора)	3	—	—	Я. В. и И. Я. Шампаньеры (рѣшеточная мастерская).	39	543	—
П. Сельцеръ (маст. дамск. нар.)	—	536	3	Шанцеръ Ю. А. (платье)	—	533	—
Септеръ и Ко (резиновая мануф.)	на обложкѣ.	—	—	Шепе Карль (музык. инструм.)	—	519	—
Ю. Н. Слонимскій (мѣшки, брез.)	—	—	7	Шифринъ (скоропечня, литографія, граверное завед.) :	—	511	—
Э. К. Скарбекъ Рудаскій и Ко (техн. бюро)	26	—	—	А. Шлезингеръ (эмалированная посуда)	13	—	—
Соколь А. (музык. инструм.)	—	518	—	Ө. В. Шплинкинъ (сереб. и бронз. издѣлія.)	—	—	2
С. Петербургскій Международнѣй Банкъ.	19	—	—	Штиглицъ А. (пухъ)	—	539	—
„Старая Женева“ (гост.)	—	—	4	Н. Я. Шульманъ (сукно)	44	—	—
Стржалковскій Э. (переп. зав.)	—	528	—	Эдельманъ У. П. (двутавровыя балки)	—	486	—
Тарнополь бр. (обоя)	—	522	—	Южно Русскій Земледѣльческій синдикатъ	20	—	—
Фалеръ Гернихъ (мебель и зерк.)	40	516	—	Южно Русскій машино-строительный заводъ	4	498	—
М. Я. Файнгольдъ (мѣняльная конт.)	46	—	—	„Якорь“ (страх. общ.)	14	—	—
Фельдштейнъ и Футорянскій (гильзы)	—	491	—	Яломковичъ Г. И. (обоян. маст.)	—	523	—



РОССІЙСКІЙ ИМПЕ



РАТОРСКІЙ ДОМЪ.

Его Императорское Величество, Государь Императоръ **Николай Александровичъ**, Самодержецъ Всероссійскій, родился въ 1868 году, 6 мая (тезоименитство 6 декабря).

Августѣйшая Родительница ГОСУДАРЯ ИМПЕРАТОРА,

Ея Императорское Величество, Государыня Императрица **Марія Теодоровна**, родилась въ 1847 г., 14 ноября (тезоименитство 22 іюля); была въ супружествѣ съ Императоромъ Александромъ III (въ Бозѣ почилъ 20 октября 1894 г.).

Августѣйшая Супруга ГОСУДАРЯ ИМПЕРАТОРА,

Ея Императорское Величество, Государыня Императрица **Александра Теодоровна**, родилась въ 1872 г., 25 мая (тезоименитство 23 апрѣля); въ замужествѣ съ 14 ноября 1894 г. Дочь Великаго Герцога Гессенскаго **Людвига IV** и Супруги Его Великой Герцогини **Алисы**.

Его Императорское Высочество, Наслѣдникъ, Цесаревичъ и Великій Князь **Георгій Александровичъ**, родился въ 1871 г. 27 апрѣля (тезоименитство 26 ноября).

Августѣйшія Дочери ГОСУДАРЯ ИМПЕРАТОРА:

Ея Императорское Высочество, Великая Княжна **Ольга Николаевна**, родилась въ 1895 г., 3-го ноября (тезоименитство 11 іюля).

Ея Императорское Высочество, Великая Княжна **Татіана Николаевна**, родилась въ 1897 г. 29 мая (тезоименитство 12 января).

Августѣйшіе Братъ и Сестры ГОСУДАРЯ ИМПЕРАТОРА:

Его Императорское Высочество, Великій Князь **Михаилъ Александровичъ**, родился въ 1878 г., 22 ноября (тезоименитство 22 ноября);

Ея Императорское Высочество, Великая Княгиня **Ксенія Александровна** (см. далѣе);

Ея Императорское Высочество, Великая Княжна **Ольга Александровна**, род. въ 1882 г., 1 Іюня (тез. 11 іюля).

Августѣйшіе Дяди и Тетки ГОСУДАРЯ ИМПЕРАТОРА:

Его Императорское Высочество, Великій Князь **Владиміръ Александровичъ**, род. въ 1847 г., 10 апрѣля (тез. 15 іюля). Супруга Его, Ея Императорское Высочество, Великая Княгиня **Марія Павловна**, род. въ 1854 г., 2 мая (тез. 22 іюля). У нихъ дѣти: Ихъ Императорскія Высочества: Великій князь **Кирилль Владиміровичъ**, род. въ 1876 г., 30 сентября (тез. 11 мая); Великій Князь **Борисъ Владиміровичъ**, род. въ 1877 г., 12 ноября (тез. 2 мая); Великій Князь **Андрей Владиміровичъ**, род. въ 1879 г., 2 мая (тез. 30 ноября); Великая Княжна **Елена Владиміровна**, род. въ 1882 г., 17 января (тез. 21 мая).

Его Императорское Высочество, Великій Князь **Алексій Александровичъ**, род. въ 1850 г., 2 января (тез. 20 мая).

Его Императорское Высочество, Великій Князь **Сергій Александровичъ**, род. въ 1857 г., 29 апрѣля (тез. 5 іюля). Супруга Его, Ея Императорское Высочество, Великая Княгиня **Елисавета Теодоровна**, род. въ 1864 г., 20 октября (тез. 5 сентября).

Его Императорское Высочество, Волекій Князь **Павель Александровичъ**, род. въ 1860 г., 21 сентября (тез. 29 іюня); былъ въ супружествѣ съ Ея Императорскимъ Высочествомъ, Великою Княгинею **Александрою Георгіевною** († 12-сентября 1891 г.). У нею дѣти: Его Императорское Высочество, Великій Князь **Димитрій Павловичъ**, род. въ 1891 г., 6 сентября (тез. 21 сентября); Ея Императорское Высочество, Великая Княжна **Марія Павловна**, род. въ 1890 г., 6 апрѣля (тез. 22 іюля).

Ея Императорское Высочество, Великая Княгиня **Марія Александровна**, род. въ 1853 г., 5 октября (тез. 22 іюля); въ супружествѣ съ Ею Королевскимъ Высочествомъ, Принцемъ Альфредомъ-Эрнестомъ-Альбертомъ Великобританскимъ, Герцогомъ Саксенъ-Кобургъ-Готскимъ.

Ея Императорское Высочество, Великая Княгиня **Александра Іосифовна**, род. въ 1830 г., 26 іюня (тез. 23 апрѣля); была въ супружествѣ съ Ею Императорскимъ Высочествомъ, Великимъ Княземъ Константиномъ Николаевичемъ († 13 января 1892 г.). *У нея дѣти:*

Ею Императорское Высочество, Великій Князь **Николай Константиновичъ**, род. въ 1850 г., 2 февраля (тез. 6 декабря);

Ею Императорское Высочество, Великій Князь **Константинъ Константиновичъ**, род. въ 1858 г., 10 августа (тез. 21 мая). Супруга Ею, Ея Императорское Высочество, Великая Княгиня **Елисавета Маврикіевна**, род. въ 1865 г., 13 января (тез. 5 сентября). *У нихъ дѣти:* Ихъ Высочества: Князь **Іоаннъ Константиновичъ**, род. въ 1886 г., 23 іюня (тез. 24 іюня); Князь **Гавріиль Константиновичъ**, род. въ 1887 г., 3 іюля (тез. 13 іюля); Князь **Константинъ Константиновичъ**, род. въ 1890 г., 20 декабря (тез. 21 мая); Князь **Олегъ Константиновичъ**, род. въ 1892 г., 15 ноября (тез. 20 сентября); Князь **Игорь Константиновичъ**, род. въ 1894 г., 29 мая (тез. 5 іюня); Княжна **Татіана Константиновна**, род. въ 1890 г., 11 января (тез. 12 января);

Ею Императорское Высочество, Великій Князь **Димитрій Константиновичъ**, род. въ 1860 г., 1 іюня (тез. 21 сентября);

Ея Королевское Величество, Королева Эллиновъ **Ольга Константиновна**, род. въ 1851 г., 22 августа (тез. 11 іюля); въ супружествѣ съ Ею Величествомъ, Королемъ Эллиновъ Георгомъ I;

Ея Императорское Высочество, Великая Княгиня **Вѣра Константиновна**, род. въ 1854 г., 4 февраля (тез. 17 сентября) была въ супружествѣ съ Ею Королевскимъ Высочествомъ, Герцогомъ Вильгельмомъ-Евгеніемъ Виртембергскимъ.

Ея Императорское Высочество, Великая Княгиня **Александра Петровна**, род. въ 1838 г., 21 мая (тез. 23 апрѣля); была въ супружествѣ съ Ею Императорскимъ Высочествомъ, Великимъ Княземъ Николаемъ Николаевичемъ Старшимъ († 13 апрѣля 1891 г.). *У нея дѣти.*

Ею Императорское Высочество, Великій Князь **Николай Николаевичъ**, род. въ 1856 г., 6 ноября (тез. 27 іюля);

Ею Императорское Высочество, Великій Князь **Петръ Николаевичъ**, род. въ 1864 г., 10 января (тез. 29 іюня); Супруга Ею, Ея Императорское Высочество, Великая Княгиня **Милица Николаевна**, род. въ 1866 г., 14 іюля (тез. 19 іюля). *У нихъ дѣти:* Ихъ Высочества: Князь **Романъ Петровичъ**, род. въ 1896 г., 5 октября (тез. 19 іюля); Княжна **Марина Петровна**, род. въ 1892 г., 28 февраля (тез. 28 февраля); Княжна **Надежда Петровна**, род. въ 1898 г. 3 марта (тез. 17 сентября).

Ею Императорское Высочество, Великій Князь **Михаилъ Николаевичъ**, род. въ 1832 г., 13 октября (тез. 8 ноября); былъ въ супружествѣ съ Ея Императорскимъ Высочествомъ, Великою Княгинею Ольгою Теодоровною († 31 марта 1891 г.) *У него дѣти:*

Ею Императорское Высочество, Великій Князь **Николай Михайловичъ**, род. въ 1859 г., 14 апрѣля (тез. 6 декабря);

Ею Императорское Высочество, Великій Князь **Михаилъ Михайловичъ**, род. въ 1861 г., 4 декабря (тез. 8 ноября);

Ею Императорское Высочество, Великій Князь **Георгій Михайловичъ**, род. въ 1863 г., 11 августа (тез. 26 ноября);

Ею Императорское Высочество, Великій Князь **Александръ Михайловичъ**, род. въ 1866 г., 1 апрѣля (тез. 30 августа); Супруга Ею, Ея Императорское Высочество, Великая Княгиня **Ксенія Александровна**, род. въ 1875 г., 25 марта (тез. 24 января); *У нихъ дѣти:* Ихъ Высочества: Князь **Андрей Александровичъ**, род. въ 1897 г., 12 января (тез. 30 ноября); Княжна **Ирина Александровна**, род. въ 1895 г., 3 іюля (тез. 5 мая);

Ею Императорское Высочество, Великій Князь **Сергій Михайловичъ**, род. въ 1869 г., 16 сентября (тез. 25 сентября);

Ея Императорское Высочество, Великая Княгиня **Анастасія Михайловна**, род. въ 1860 г., 16 іюля (тез. 22 декабря); была въ супружествѣ съ Ею Королевскимъ Высочествомъ Великимъ Герцогомъ Мекленбургъ-Шверинскимъ Фридрихомъ-Францемъ.

Январь (31 день).

Styczeń.

Дни нед.	Стар. ст.	Нов. ст.	ПРАВОСЛАВНЫЙ.	Дни нед.	РИМСКО-КАТОЛИЧ.
Пт.	1	13	⊕ Новый Годъ. Обрѣзаніе Господне. Св. Василя Вел.	Pt.	Nowy rok. (Obrzez Pań.).
Сб.	2	14	Св. Сильвестра, папы римск. Мч. Θεогена.	Sb.	Makarego Op., Eufrozyny p.
			Нед. 32-я по Пятидесят. (33-я седм. съ 4 по 11 число).		
Вс.	3	15	Прор. Малахиі. Мч. Гордія сотника. Мч. Исидора.	N.	Daniela m. i Genowefy p.
П.	4	16	Соборъ 70-ти ап. Прп. Θεоктиста. Мч. Зосимы	Pn.	Tytusa b. w., Rygoberta b.
Вт.	5	17	Мч. Θεопемпта и Θεоны. Прор. Михея. Пр. Сивклитикии.	Wt.	Telesfora p. m., Emilianny p.
Ср.	6	18	⊕ Богоявление Господне (Крещеніе Иисуса Христа).	Sr.	Trzech Króli.
Чт.	7	19	⊕ Соборъ Св. Іоанна Предтечи. Пр. Θεодосія, арх. черниг.	Cz.	Lucjana i Juljana m. m.
Пт.	8	20	Пр. Георгія, Емилиана исповѣдника, Домники и Илиі ег.	Pt.	Seweryna Opata.
Сб.	9	21	Св.: Филиппа, митр. московскаго и Петра еп. севаст.	Sb.	Marcyanny p. m.
			Нед. 33-я по Пятидесят. (34 седм. съ 11 по 18 число).		
Вс.	10	22	Св. Григорія, еп. нисскаго. Пр. Маркіана и Павла ком.	N.	Agatona p. i Wilhelma b.
П.	11	23	⊕ Пр. Θεодосія Великаго и Михаила клопек. Св. Θεодосія.	Pn.	Hygina b. m. i Honoraty p.
Вт.	12	24	Мч.: Татианы дѣвicy, Петра авессаламита, Св. Саввы.	Wt.	Arkadyusza i Modesta mm.
Ср.	13	25	Мч. Ермила діак. и Стратоника. Пр. Іакова и Ириварха.	Sr.	Weroniki p., Leoncyusza b. w.
Чт.	14	26	⊕ Равноап. Никы Грузинской. Св. Павла иг., Іереміи.	Cz.	Hilarego b. d. i Feliksa.
Пт.	15	27	Пр. Павла епв., Іоанна куци., Пансофія пуст., Петра.	Pt.	Pawla i pustelnika, Maura op.
Сб.	16	28	Поклопеніе вер. ап. Петра. Мч.: Леониллы, Іоанна.	Sb.	Marcelego pap. m. i Ottona m.
			Нед. 34-я по Пятидесят. (35 седм. съ 18 по 25 число).		
Вс.	17	29	⊕ Пр. Антонія Великаго	N.	Antoniego Opata
П.	18	30	Св. Аванасія и Кирилла, арх. александр. Пр. Маркіана.	Pn.	Katedry; św. Piotra w Rzymie.
Вт.	19	31	Пр. Макарія вел., иг. витр. и Макарія александр.	Wt.	Henryka, Marty.
Ср.	20	1	Пр. Евѣмкія Великаго; Евсевія, Евтихія, Инны, Риммы.	Sr.	Fabiana i Sebastiana m.
Чт.	21	2	Пр. Максима исповѣдника. Мч.: Неофита, Валеріана.	Cz.	Agnieszki panny. m.
Пт.	22	3	Ап. Тимоѣя. Мч.: Анастасія, Мануила, Георгія.	Pt.	Wincentego i Anastazego mm.
Сб.	23	4	Свмч. Климента. Мч. Агавангела, Св. Павлина.	Sb.	Zaśl. N. M. P. Hdefonsa b. w.
			Нед. 35-я по Пятидесят. (36 седм. съ 25 по 1 февраля).		
Вс.	24	5	Пр.: Македонія и Ксенія. Мч.: Тимоѣя, Агапія	N.	Tymoteusza b. m.
П.	25	6	⊕ Св. Григорія Богослова, арх. конст. Мч. Фелицагы	Pn.	⊕ Nawrócenie b. w. Pawła Ap.
Вт.	26	7	Пр. Ксенофонта, Маріи, Аркадія, Іоанна, Симеона Ветх.	Wt.	Polikarpa b. m. i Pauli Wdowy.
Ср.	27	8	⊕ Перенесеніе мощей Св. Іоанна Злат. Св. Евфросина.	Sr.	Jana Chryzostoma b. w. d. k.
Чт.	28	9	Пр.: Ефрема сир., Палладія и Θεодосія.	Cz.	Flawiana m.; św. Cyrylla.
Пт.	29	10	Перенесеніе мощей св. Игнатія Богоносца. Мч. Романа.	Pt.	Franciszka Salez. bisk
Сб.	30	11	⊕ Соб. трехъ свят.: Василя Вел., Григорія Бог., Іоанна Зл.	Sb.	Martyny pan. m.; s. Hipolita.
			Нед. 36-я по Пятидесят. (37 седм. съ 1 по 8 февраля).		
Вс.	31	12	Мч.: Кира врача, Іоанна, Аванасія и Θεодотіи.	N.	Piotra Nol. Marcelli wd.

НЕПРИСУТСТВЕННЫЕ ДНИ. Присутствія закрыты, кромѣ дней воскресныхъ, въ перечисленные ниже дни.

Январь: 1 Пятн. Новый годъ. Обрѣзаніе Господне.

6 Среда. Богоявление Господне (Крещеніе).

Февраль: 2 Вторн. Срѣтеніе Господне.

26 и 27 Пятн. и Суб. Сырной нед (Маслян.).

Мартъ: 25. Чт. Благовѣщ. Пресвятыя Богородицы.

Апрѣль: 11 Воскр. Входъ Господень въ Іерусалимъ.

15, 16 и 17. Стр. нед. 18, 19 и 20 Пасха Христ.

23. Пятн. ⊕ Тезоименитство Е. И. В. Государыни Императрицы *Александры Θεодоровны*

27. Вторн. ⊕ Рожденіе Е. И. В. Насл. Цесаревича и Вел. Князя *Георгія Александровича.*

М а й: 6. Четв. ⊕ Рожд. Е. И. В. Государя Императора *Николая Александровича,* Самод. Всерос.

9. Воскр. Перенесеніе мощей Св. Николая.

14 Пятн. ⊕ Свящ. Кор. Ихъ Импер. Величествъ.

25. Вт. ⊕ Рожденіе Е. И. В. Государыни Императрицы *Алексы. ры Θεодоровны.*

27. Четв. Вознесеніе Господне.

Іюнь: 6 и 7 Воскр. и Пон. Дни Пятидесятницы.

29. Вт. Св. Апост. Петра и Павла.

Іюль: 15 Четв. Св. Равноапост. кн. Владиміра.

22. Четв. ⊕ Тезоим. Е. И. В. Вдовствующей Государыни Императрицы *Марии Θεодоровны.*

22. Четв. ⊕ Тезоим. Е. И. В. Вдовствующей Государыни Императрицы *Марии Θεодоровны.*

Августъ: 6. Пятн. Преображеніе Господне.

15. Воскр. Успеніе Пресвятыя Богородицы.

29. Воскр. Уѣзк. чест. гл. Іоанна Крестителя.

30. Пон. Св. Благ. Кп. Александра Невскаго

Сентябрь: 8. Ср. Рождество Пресв. Богородицы.

14 Вторн. Воздв. Чест. Жив. Креста Господня.

26. Воскр. Св. апостола Іоанна Богослова.

Октябрь: 1. Пятн. Покровъ Пресвятыя Богородицы.

21. Четв. ⊕ Восшествіе на Прест. Е. И. В. Гос. Импер. *Николая Александровича,* Самод. Всерос.

22. Пятн. Каз. Иконы Пресвятыя Богородицы.

Ноябрь: 14. Воскр. ⊕ Рожд. Е. И. В. Вдов. Государыни Императрицы *Марии Θεодоровны.*

21. Воскр. Введеніе во хр. Пресв. Богородицы.

26. Пятн. ⊕ Тезоим. Е. И. В. Насл. Цесар. и Великаго Князя *Георгія Александровича*

Декабрь: 6. Пон. День Св. Николая Чуд. ⊕ Тез. Е. И. В. Гос. Импер. *Николая Александровича,* Сам. Всер.

25—27. Дни праздника Рождества Христова.

Знаки и сокращенія въ святцахъ: ⊕ Великій праздникъ. ⊕ Церковный праздникъ (полупраздникъ). ⊕ Малый праздникъ. ⊕ Высокоторжественный день. (Мѣстные праздники отскоблены).

Февраль (28 дней).

Luty.

Дни нед.	Стар. ст.	Нов. ст.	ПРАВОСЛАВНЫЙ.	Дни нед.	РИМСКО-КАТОЛИЧ.
Пн.	1	13	Прп. Петра. Мч.: Трифона, Перпетуи. и Филицитаты.	Пн.	Ignacego b. m. i Brygidy p.
Вт.	2	14	☉ Срѣтеніе Господне. Прп. Гавріила.	Вт.	Oczyszczenie N. M. P. S. Fortunata.
Ср.	3	15	Св.: Симеона Богопріимца и прор. Анны. Мч. Адриана.	Ср.	Błażeja bisk m.; ś. Jgnacego.
Чт.	4	16	Пр.: Исидора пелузійота, Николая Исповѣдника.	Чз.	Andrzeja b. w. i Ansgarego.
Пт.	5	17	Мч.: Агаѳи и Θεодуліи.	Пт.	Agaty pan. m.; ś. Jzydora.
Сб.	6	18	Св. Вукола, еп. смири. Мч.: Іуліана врача, Фавсты дѣв	Сб.	Sylwana i Doroty p. m.
Нед. о Мытарѣ и Фарисеѣ (Сплош. или всеяд. сед. съ 8 по 15 ч.)					
Вс.	7	19	Прп.: Луки элладскаго и Парѣенія, еп. лампсакійск.	Н.	Romualda Opata; ś. Teodora.
Пн.	8	20	Влмч. Θεодора стратилата. Прор. Захарія.	Пн.	Jana z. Matty, Emiliana m.
Вт.	9	21	Свмч.: еп. Маркелла, Филагрія и Панкратія. Мч. Никиф.	Вт.	Apolonii p. m., Cyrylla B.
Ср.	10	22	Мч.: Харлампія, Порфирія, Валентины и Павлы.	Ср.	Scholastyki p.; ś. Jreneusza.
Чт.	11	23	Свмч. Власія, еп. севаст. Св. Θεодоры, импер. визант.	Чз.	Lucyusza bisk. Saturnina Kap. m.
Пт.	12	24	☩ <i>Св. Алексія, митроп. кіевскаго, Мелетія, арх. антиох.</i>	Пт.	Eulalii p. m., Modesta m.
Сб.	13	25	Прп.: Мартиніана и Симеона, кн. серб. Св. Зои и Фотиніи.	Сб.	Julianny, Dobrosława m.
Нед. о блудн. сынѣ (Седмица пестрая съ 15 по 22 ч.)					
Вс.	14	26	☩ <i>Рагноан. Кирила.</i> Прп. Авксентія оксійскаго.	Н.	Walentego Kapł. m; ś. Witalisa.
Пн.	15	27	Ап. Онисима. Прп.: Евсевія, Пафнутія. и Евфросиніи.	Пн.	Faustyna i Jowity mm.
Вт.	16	28	Мч.: прес. Памфила, діака. Валента, Павла, Селевкія.	Вт.	Julianny p. m., Juliana.
Ср.	17	1	Влмч. Θεодора Тирона. Перенесеніе мощей мч. Минны.	Ср.	Sylwina b. i Donata m.
Чт.	18	2	Св.: Льва, папы римскаго, Флавіана, патр. цареградс.	Чз.	Symeona b. m. i Maksyma.
Пт.	19	3	Ап.: Архиппа, еп. колосскаго и Филимона, еп. газскаго.	Пт.	Konrada w.
Сб.	20	4	Свмч. Садока. Св. Агаѳона, папы римскаго	Сб.	Eucharyusza i Leona.
Нед. мясопустная (Седм. сырн. съ 22 по 1 марта).					
Вс.	21	5	Св.: Евстафія и Георгія. Прп. Тимоѳея символскаго.	Н.	Maksymiana b., Eleonory.
Пн.	22	6	Обрѣт. мощей мч. въ башнѣ Евгеніевой. Мч. Маврикія.	Пн.	Katedry św. Piotra w Ant. Papiasza
Вт.	23	7	Свмч. Поликарпа. Прп.: Іоанна, Антонина, Моисея.	Вт.	Piotra Damiana B. W. D.
Ср.	24	8	☉ <i>Первое и второе обрѣтеніе главы Іоанна Предтечи.</i>	Ср.	Macieja apost; ś. Juliana.
Чт.	25	9	Св. Тарасія, арх. константинопольскаго († 806).	Чз.	† Zygfyda b. Wiktorina m.
Пт.	26	10	Св. Порфирія, еп. газскаго. Мч. Севастіана война.	Пт.	Aleksandra b. m. i Fortunata.
Сб.	27	11	Прп.: Прокопія декаполита († 820), прес. Тита печер.	Сб.	† Leonarda, Aleksandra.
Нед. сыропуст. (1-я седм. Великаго поста съ 1 по 8 ч.)					
Вс.	28	12	Свмч.: Протерія, патр. алекс. и Нестора, еп. магиддійск.	Н.	† Romana Op. i ś. Makarego.

ТАБЕЛЬ-КАЛЕНДАРЬ на 1899 годъ.

Дни.	Январь.	Февраль.	Мартъ.	Апрѣль.	Май.	Іюнь.
Воскресенье	3 10 17 24 31	7 14 21 28	7 14 21 28	4 11 18 25	2 9 16 23 30	6 13 20 27
Понедѣльникъ	4 11 18 25	1 8 15 22	1 8 15 22 29	5 12 19 26	3 10 17 24 31	7 14 21 28
Вторникъ	5 12 19 26	2 9 16 23	2 9 16 23 30	6 13 20 27	4 11 18 25	1 8 15 22 29
Среда	6 13 20 27	3 10 17 24	3 10 17 24 31	7 14 21 28	5 12 19 26	2 9 16 23 30
Четвергъ	7 14 21 28	4 11 18 25	4 11 18 25	1 8 15 22 29	6 13 20 27	3 10 17 24
Пятница	1 8 15 22 29	5 12 19 26	5 12 19 26	2 9 16 23 30	7 14 21 28	4 11 18 25
Суббота	2 9 16 23 30	6 13 20 27	6 13 20 27	3 10 17 24	1 8 15 22 29	5 12 19 26
Дни.	Іюль.	Августъ.	Сентябрь.	Октябрь.	Ноябрь.	Декабрь.
Воскресенье	4 11 18 25	1 8 15 22 29	5 12 19 26	3 10 17 24 31	7 14 21 28	5 12 19 26
Понедѣльникъ	5 12 19 26	2 9 16 23 30	6 13 20 27	4 11 18 25	1 8 15 22 29	6 13 20 27
Вторникъ	6 13 20 27	3 10 17 24 31	7 14 21 28	5 12 19 26	2 9 16 23 30	7 14 21 28
Среда	7 14 21 28	4 11 18 25	1 8 15 22 29	6 13 20 27	3 10 17 24	1 8 15 22 29
Четвергъ	1 8 15 22 29	5 12 19 26	2 9 16 23 30	7 14 21 28	4 11 18 25	2 9 16 23 30
Пятница	2 9 16 23 30	6 13 20 27	3 10 17 24	1 8 15 22 29	5 12 19 26	3 10 17 24 31
Суббота	3 10 17 24 31	7 14 21 28	4 11 18 25	2 9 16 23 30	6 13 20 27	4 11 18 25

Жирныя цифры обозначаютъ дни неприсутственные.

Дни вед.	Стар. ст.	Нов. ст.	ПРАВОСЛАВНЫЙ.	Дни вед.	РИМСКО-КАТОЛИЧ.
П.	1	13	Примч. Евдокии. Мч.: Несторъ, Маркелла, Автолия.	Pn.	Albina b., Antoniny m.
Вт.	2	14	Свмч. Феодота. Прп.: Саввы и Варсанофія. Св. Арсенія.	Вт.	Heleny Cesarz.
Ср.	3	15	Мч.: Евтропія, Клеоника и Василиска. Прп. Піамы.	Sr.	Popielec. Kunegundy Ces.
Чт.	4	16	Прп.: Герасима іорданскаго и Іакова постника.	Cz.	Kazimierza Kr. w.; ś. Luciusza.
Пт.	5	17	Мч.: Колона, Ираиды и Евламія. Прп. Адріана.	Pt.	Teofila b.; ś. Foka.
Сб.	6	18	Прп. Аркадія кипрскаго. Свмч.: Феодора, Константина.	Sb.	Wiktora i Wiktoryna mm.
Недѣля Православія (2 седм. Велик. поста съ 8 по 15 число).					
Вс.	7	19	Свмч.: Ефрема и Василия, Евгения и св. Павла еп.	N.	Tomasza z Akw.; ś. Perpetui.
П.	8	20	Св. Теофилакта еп. Прп. Дометія. Свмч. Феодорита.	Pn.	Jana Bożego i Beaty p.; ś. Filemona.
Вт.	9	21	† 40 мч. севастійскихъ воиновъ Св. Кесарія.	Вт.	Franciszki wd.; ś. Kandyda.
Ср.	10	22	Прп. Анастасіи, Кодрата, Павла, Клавдія, Леонида.	Sr.	40 Męczenników.; św. Aleksandra.
Чт.	11	23	Св.: Софронія, патр. іерус. и Евѳимія, еп. новг.	Cz.	Konstantyna W. Herakliusza m.
Пт.	12	24	Прп. Теофана. Св.: Григорія Двоеслова и Финееса.	Pt.	Grzegorza P. M.; D. K.
Сб.	13	25	Перенесеніе мощей св. Никифора патр. Мч. Александра.	Sb.	Nicefora B. i Modesty m.
Недѣля 2-я Великаго поста (3 седмица съ 15 по 22 число).					
Вс.	14	26	Прп. Веведикта. Св. Теогноста, мит. кіевскаго.	N.	Matyldy Król. wd.; Piotra m.
П.	15	27	Мч.: Никандра врача, Агапія, 2 Александровъ.	Pn.	Longina m.; ś. Arystobula.
Вт.	16	28	Мч.: Савина, Трофима и Ѳала. Св. ап. Серапіона арх.	Вт.	Cyryaka D., Tacyusza m.
Ср.	17	29	† Св. Алексія челоука Божія. Прп.: Макарія и Адріана.	Sr.	Gertrudy panny.; ś. Aleksandra
Чт.	18	30	Мч.: Трофима и Евкарпія. Св. Кирилла, патр. іер.	Cz.	† Gabryela Arch. Cyrylla.
Пт.	19	31	Мч.: Хрисанфа, Даріи, Клавдіи, Иларіи и др.	Pt.	† Józefa Oblud. N. M. P.
Сб.	20	1	Мч.: Фотины, Александры, Клавдіи. Прп. от. Іоанна и др.	Sb.	Wolframa b., Eufemii m., Teodozyi.
Нед. Крестопоклонная (4 сед. Велик. пост. съ 22 по 29 число).					
Вс.	21	2	Прп. Іакова. Св.: Ѳомы и Кирилла.	N.	Benedykta Op.
П.	22	3	Свмч. Василия. Прп. Исаакія. Мч. Дросиды.	Pn.	Boguchwała b. Oktawiana w.
Вт.	23	4	Примч. Никона. Прп. Никона, иг. печерскаго.	Вт.	Katarzyny Kr. Szew.
Ср.	24	5	Св. Артемона. Прп.: Іакова, Лазаря и Захарія.	Sr.	Marka M., Tymoteusza.
Чт.	25	6	⊕ Благовѣщеніе Пресвятыя Богородицы.	Cz.	Zwiastowanie N. M. P.
Пт.	26	7	† Соборъ Архангела Гавріила. Свмч. Иринея.	Pt.	Ludgera bisk.
Сб.	27	8	Мч.: Матроны, Мануила и Феодосія. Прп. Іоанна.	Sb.	Jana Damasc. B. D. K. Aleksandra.
Недѣля 4-я Великаго поста (5 сед. съ 29 по 5 апрѣля).					
Вс.	28	9	Прпмч. Евстратія печерскаго Мч.: Іоны, Лазаря, Саввы.	N.	Syksta p. Jana Kapistr. W.
П.	29	10	Св. Марка. Прп.: Кирилла ліак., Іоанна пустынника.	Pn.	Cyrylla Dyak. m.
Вт.	30	11	Прп. Іоанна. Св. Зосимы, Еввулы и Пантелеймона.	Вт.	Kwiryna m., Anieli wd.
Ср.	31	12	Св.: Ипатія и Іоны, митр. кіевскаго. Мч. Веніамина.	Sr.	Kornelii i Balbiny. p.
Дни поминовеній, мясоѣды, посты и сплошныя седмицы.					
Январь	5. (Вторн.) Крещенскій сочельникъ. День постный (голодная кутья).				
Февраль	7. (Воскр.) Сплошная Седмица (всеядная).				
"	Съ 21 (Воскр.), послѣ недѣли мясопустной, въ теченіе седмицы воспрещается мясоѣстіе.				
"	28 (Воскр.) Заговѣнье на Великій постъ — сыропустъ.				
Мартъ	1 (Понед.) Начало Великаго поста.				
"	7 и 14 Заупокойныя утрени.				
Апрѣль	18—24. Сплошная седмица (Пасхальная).				
Юнь	5. „Троицкая“ родительская суббота. (Поминовеніе усопшихъ).				
"	7—12 Сплошная седмица послѣ дня Свят. Троицы.				
"	13. (Воскр.) Заговѣнье на Петровъ постъ.				
"	14. (Понед.) Начало Петрова поста, который продолжается 2 недѣли 1 день.				
"	28. (Понед.) Конецъ Петрова поста.				
"	29. (Вторн.) Разговѣнье.				
Юль	31. (Суббота) Заговѣнье на Успенскій постъ.				
Августъ	1. (Воскр.) Начало Успенскаго поста (Спасовка).				
"	14. (Суббота) Послѣдній день Успенскаго поста.				
"	15. (Воскр.) Начало мясоѣда.				
"	29. (Воскр.) Поминовеніе воиновъ, на полѣ брани убиенныхъ. День постн. всегда				
Сентябрь	14. (Вторн.) День постный.				
Октябрь	23. „Дмитровская“ родительская суббота. (Поминовеніе усопшихъ).				
Ноябрь	14. (Воскр.) Заговѣнье на Филипповъ постъ.				
"	15. (Воскр.) Начало Рождественскаго (Филиппова) поста.				
Декабрь	24. (Пятн.) Конецъ Рождественскаго поста.				
"	25. (Субб.) Начало мясоѣда.				
"	25—4 января. Сплошныя седмицы.				

Апрѣль (30 дней).

Kwiecień.

Дни нед.	Стар. ст.	Нов. ст.	ПРАВОСЛАВНЫЙ.	Дни нед.	РИМСКО-КАТОЛИЧ.
Чт.	1	13	Прп.: Марин ег., Макарія и Евѳимія. Мч. Аврамія болг.	Cz.	Teodory m., Hugona B.
Пт.	2	14	Прп. Тита. Мч.: Амфіана, Поликарпа. Св. Іоанна еп.	Pt.	Franciszka a Paulo.
Сб.	3	15	Прп. Никиты. Мч.: Елпидифора, Павла. Свмч. Ѳеодосія	Sb.	Ryszarda bisk. B. W..
Нед. 5-я Вел. поста (6-я седм. съ 5 по 12 ч.)					
Вс.	4	16	Прп.: Іосифа, Георгія и Зосимы. Мч. Фервуѳы.	N.	Izydora bisk. W. S.
П.	5	17	Прп.: Платона, Марка и Ѳеодоры.	Pn.	Wincentego Fer.
Вт.	6	18	Св. Меводія, арх. панамоискаго и Евтихія. Пр. Платониды	Wt.	Wilhelma Op.
Ср.	7	19	Св. Георгія, митр. митил. Мч. Калліопія, Руфина.	Sr.	Epifaniusza b. m.
Чт.	8	20	Ап. Иродіона, Руфа и Ермія. Св. Нифонта, еп. новг.	Cz.	Dyonizego bisk. w.; św. Januarego
Пт.	9	21	Прпмч. архим. Вадима. Мч. Евпсихія, пресв. Маріава.	Pt.	Maryi Kleofy; św. Hilarego.
Сб.	10	22	Мч. пресв. Іакова, Терентія, Максима, Александра.	Sb.	Ezechiela proroka.
Нед. Ваій или Вербная (Страстн. седм. съ 12 по 19 ч.)					
Вс.	11	23	⊕ Входъ Господень въ Іерусалимъ. Свмч. Антипы еп.,	N.	Leona P. D. K.
П.	12	24	Свмч. Зинона еп. Св. Василия, еп. парійск. Пр. Исаака.	Pn.	Juliusza p. Wiktora M. Damiana W.
Вт.	13	25	Свмч. Артемона. Мч. Ѳомаиды и Крискента ликійск.	Wt.	Hermenegilda m.; św. Agatoniki.
Ср.	14	26	Мч. Антонія, Іоанна и Ардаліона. Св. Мартина.	Sr.	Tyburcyusza i Waleryana.
Чт.	15	27	Ап. Аристарха и Трофима. Мч. Саввы готскаго.	Cz.	Wiel. Anastazsji M.
Пт.	16	28	Мч. Агапіи, Хіоніи, Ирины, Леонида, Галины.	Pt.	Wiel. Lamberta i Opata. m.
Сб.	17	29	Прп. Зосимы и Акакія еп. Свч. Симеона.	Sb.	W. Aniceta Pap. mm; św. Fortunata.
Нед. Святой Пасхи (Свѣтл. седм. съ 19 по 26 чис.)					
Вс.	18	30	⊕ Свѣтлое Христово Воскресеніе. Мч. Виктора и Іоанна.	N.	Wielkanoc. Apoloniusza.
П.	19	1	Прп. Іоанна Ветхонещерника, Георгія Исповѣдника.	Pn.	Poniedziałek Wielkanocny. Leona p.
Вт.	20	2	Прп. Анастасія, иг. синайскаго и Ѳеодора Трихины.	Wt.	Sulpicyusza m. i Serwilliana.
Ср.	21	3	Свмч. Іаннурія, Прокула. Мч.: Ѳеодора, Діонисія.	Sr.	Anzelma b.; św. Symeona.
Чт.	22	4	Прп. Ѳеодора, еп. анастасіопольскаго и Виталія.	Cz.	Sotera i Kaja P. M.
Пт.	23	5	⊕ + Вмч. Георгія Побѣдоносца. Мч. царицы Александры.	Pt.	Wojciecha b. m. i Jerzego.
Сб.	24	6	Мч.: Саввы, Евсевія, Леонтія, Лонгина и 40 мужей.	Sb.	Fidelisa m. i Wojciecha B. M.
Неделя о Ѳомѣ (Антипасхальн. седм. съ 26 по 3 мая).					
Вс.	25	7	+ Ап. Марка Евангелиста. Прп. Сильвестра обнорск.	N.	Przew. Marka Ewang.; św. Kalista.
П.	26	8	Свмч. Василия еп. Прав. Глафиры дѣвы. Св. Стефана.	Pn.	Kleta i Marcellina pp. mm.
Вт.	27	9	⊕ Ап. Симеона, еп. Іерусалимскаго. Прп. Стефана.	Wt.	Teofila b., Zitty p., Stefana.
Ср.	28	10	Ап. Іасона и Сосипатра. Св. Кирилла. Мч. Керкиры.	Sr.	Witalisa i Waleryi p.
Чт.	29	11	Мч. Руфа, Артемы, Ѳеодота, Филимона.	Cz.	Piotra m.
Пт.	30	12	+ Ап. Іакова Зеведеева. Мч. Максима. Обр. мощ. Василия.	Pt.	Katarzyny. Sen. Iakóba i Maryana.

НАЧАЛО ВЕСНЫ 8 марта. Весеннее равноденствіе.

НАЧАЛО ЛѢТА 9 июня. Самый длинный день и самая короткая ночь.

НАЧАЛО ОСЕНИ 11 сентября. Осеннее равноденствіе.

НАЧАЛО ЗИМЫ 10 декабря. Самая длинная ночь и самый короткій день.

Крестные ходы въ Кіевѣ.

Января	6. Среда.	Въ день Богоявленія, изъ Кіево-Братскаго монастыря на Дѣбирь для освященія воды.
Мая	12. Среда.	Въ день Преполовенія, изъ Софійскаго собора на Крещатикъ къ часовнѣ Александра Невскаго.
Іюля	15. Четв.	День св. Владиміра. Крестный ходъ изъ всѣхъ церквей къ памятнику св. Владиміра и на Крещатикскій колодезь.
Августа	1. Воскр.	Изъ Кіево-Подольскаго Успенскаго собора къ городскому колодезю на площади (Сампсоніевскій фонтанъ).
Августа	15. Воскр.	Въ день Успенія Пресв. Богородицы—около Кіево-Печерской Лавры.
Октября	17. Воскр.	Изъ Лукьяновской Ѳеодоровской церкви въ часовню—въ память чудеснаго спасенія Августѣйшей семьи при крушеніи поѣзда.

Май (31 день).

М а ј.

Дни нед.	Стар. ст.	Нов. ст.	ПРАВОСЛАВНЫЙ.	Дни нед.	РИМСКО-КАТОЛИЧ.
Сб.	1	13	(Свмч. Макарія мит. кievск.). Св. пр. Іереміи, Пр. Пафнутія. Нед. о св. жен.-мироносиц. (3-я седм. по Пасхѣ съ 3 по 10 ч.).	Sb.	Filippa i Jakóba Apost.
Вс.	2	14	Св. Афанасія, арх. алек. Пер. мощ. благ. Бориса и Глѣба.	N.	Zygmunta k. i. Atanaz.
П.	3	15	(Пр. Θεодосія мум. печ.). Кіево-Печ. (съ 1085 г.) ик. Б. М.	Pn.	Znalezienie ś. Krzyża.
Вт.	4	16	Мчц. Пелагин; мч.: Еразма, Сильвана, Альвіана, и др.	Wt.	Florjana i Moniki wd.
Ср.	5	17	Св. вм. Ирины; пр. Михея рад. и Адриана.	Sr.	Piusa V. pap. w.
Чт.	6	18	☩ Св. Іова многост.; мч.: Варвары, Вакха и Діонисія.	Cz.	Jana, ap. i Ew. w. oleju.
Пт.	7	19	Знаменіе креста на небѣ въ Іерусалимѣ (351 г.).	Pt.	Domicelli i Eufrozyny p.
Сб.	8	20	☩ Ал. и Ев. Іоанна Богослова. Пр. Арсенія вел. Нед. о разслабленномъ (4 я седм. по Пасхѣ съ 10 по 17 ч.).	Sb.	Stanisława b. m.
Вс.	9	21	☩ Перенесеніе мощ. св. Николая Чудот. Пр. Исаи.	N.	Grzegorza Naz. b. D. K.
П.	10	22	☩ Ал. Симона Зилота, бл. Таисіи, мч. Онисима.	Pn.	Izydora Or., Antonina b. w.
Вт.	11	23	☩ Св. Меѳодія и Кирилла, уч. слав.; свмч. Мокія.	Wt.	Mamerta b., Maksyma m.
Ср.	12	24	Св. Еуифанія, еп. кипр. Германа, патр. конст. Преполовеніе.	Sr.	Pankracego m.
Чт.	13	25	Св. Георгія исп., пр. Евѳимія, мч. Александра.	Cz.	Serwacego.
Пт.	14	26	☩ Мч. Исидора, пр. Серапіона, мч. Максима.	Pt.	Bonifacego
Сб.	15	27	Пр. Пахомія вел., Исаи, еп. рос., преп. Евфросина. Недѣля о самаритинѣ (5-я Седм. по Пасхѣ съ 17 по 24 ч.).	Sb.	Zofii wd. Kassyusza m.
Вс.	16	28	Пр. Θεодора освящ. Мч. Модеста, пр. Ефрема,	N.	Jana Nepomuc. m.
П.	17	29	Ап. Андроника, Стефана, арх. царьг.	Pn.	Paschalisa Wyzn.
Вт.	18	30	Мч. Θεодота и 7 муч.: Александры, Клавдіи и др.	Wt.	Feliksa Kapuc.
Ср.	19	31	Свм. Патрикія, Акакія, Менаандра, Іоанна, ап. готеск.	Sr.	Piotra i Celestyna.
Чт.	20	1	Мч. Фалалея. Обр. мощ. св. Алексія, митр. моск.	Cz.	Bernardyna Seneńsk.
Пт.	21	2	☩ Равн. царя Константина и мат. его Елены.	Pt.	Donata i Wiktora mm.
Сб.	22	3	Мч. Василиска. Восп. 2 всел. соб. (381 г.). Недѣля о слѣпомъ (6-я седм. по Пасхѣ съ 24 по 31 ч.).	Sb.	Julii i Heleny p.
Вс.	23	4	Пр. Михаила. Обр. мощ. св. Леонтія рост.	N.	Dezyderyusza b. m.
П.	24	5	Пр. Симеона столпн. Пр. Никиты столпн. Мч. Мелетія.	Pn.	Ioanny, Afry i Zuzanny mm.
Вт.	25	6	☩ 3-е обр. главы Іоанна Крестит. См. Θεрапонта.	Wt.	Grzegorza p. Urbana p. m.
Ср.	26	7	Ап. Карпа. Мч. Аверкія и Елены. Мч. Георгія Нов.	Sr.	Filipa Neryusza Wyzn.
Чт.	27	8	Свм. Θεрапонта, еп. сард. Мчц. Θεодоры и Дидима.	Cz.	Wniebowstąpienie Pańskie.
Пт.	28	9	Пр. Никиты, еп. халк. Свм. Елладія, св. Игнатія.	Pt.	Germana i Augustyna. bb.
Сб.	29	10	Пр. мч. Θεодосія тир. Восп. всея. собора въ Никей. Нед. св. Отець (7-я седм. по Пасхѣ съ 31 по 7 іюня).	Sb.	Teodozyj m., Maksyma b.
Вс.	30	11	Исаакія, игум. далматск.	N.	Feliksa p. m., Ferdynanda.
П.	31	12	Пр. Ерма. Мч. Ермія. Мч. Философа.	Pn.	Anieli i Petronelli p. p.

МѢСТНЫЯ ЧУДОТВОРНЫЯ ИКОНЫ БОЖІЕЙ МАТЕРИ.

(Съ указаніемъ дней празднованія ихъ).

1) Братская (1654) 10 мая и 16 сентября—въ Кіево-Братскомъ монастырѣ. 2) Вѣсть скорбящихъ Радости 24 октября—въ Срѣтенской церкви, въ Кіевѣ. 3) Домницкая (1696) 8 сент.—Домницкій монастырь въ Черниговской губ. 4) Дубовицкая—въ Кіево-Софійскомъ соборѣ. 5) Елецкая (1060) 11 янв. и 5 февр.—въ Черниговскомъ Успенскомъ монастырѣ. 6) Кіево-Печерская (Успенія)—15 августа и 3 мая. Перенесена въ Кіевъ въ 1073 г. 7) Нулятицкая (въ 16 вѣкѣ) 15 нояб.—въ Кіево-Софійскомъ соборѣ. 8) Любечская (1691) 7 мая—въ Кіево-Софійскомъ соборѣ. 9) „Одигитрія“ 28 іюля—въ Чигиринскомъ Троицкомъ монастырѣ. 10) Новодворская 20 дек.—бывш. Суражскій монаст. Черниговской губ. и въ Кіево-Михайловскомъ монастырѣ. 11) Почаевская (1597) 8 сент.—Почаевская лавра Волын. губ. 12) Рѣплицкая—въ Борисоглѣбской церкви Чернигова. 13) Сокольская 23 февр.—въ Сокольскомъ монаст. въ Полтавской губ. 14) Софія Премудрость Божія 8 сент.—въ Кіево-Софійскомъ соборѣ. 15) Спасительница утопающихъ—с. Ленково близъ Новгородъ-Сѣверска Черниговской губ. 16) Черниговская Ильинская 16 апр. - въ Троицко-Ильинскомъ монастырѣ. Кромѣ того, въ Софійскомъ Соборѣ находится чудотворная икона Св. Николая Мокраго, а въ Флоровскомъ—икона Богородицы.

І Ю Н Ъ (30 дней).

Czerwiec.

Дни нед.	Стар. ст.	Нов. ст.	ПРАВОСЛАВНЫЙ.	Дни нед.	РИМСКО-КАТОЛИЧ.
Вт.	1	13	Мч. Иустина филос., Харитона, мч. Харитины.	Вт.	Fortunata i Prokula m.
Ср.	2	14	Никифора, патр. царьг. См. Иоанна новаго, мч. Дмитрія.	Sr.	Blandyny m., Erazma b.
Чт.	3	15	Мч. Лукиллиана, Клавдія, Павла, Діонисія, Іуліана.	Cz.	Klotyldy Kr. i Pauli p
Пт.	4	16	Св. Митрофана, патр. конст. Пр. Мееодія и Назарія.	Pt.	Saturniny p.
Сб.	5	17	Бл. Константина, мит. кiev., бл. кн. Θεодора, Яросл.	Sb.	Bonifacego b. m. Zeneidy.
Нед. Пятидесятницы (1-я сед. по Пятидес. съ 7 по 14 число).					
Вс.	6	18	⊕ День Пресвятой Троицы. Пр.: Иларіона и Виссаріона.	N.	Zesłanie Ducha św. Norberta.
П.	7	19	⊕ День Святого Духа. Мч. Θεодота, свмч. Маркелла.	Pn.	Poniedziałek Święteczny. Roberta.
Вт.	8	20	Пер. мощей свм. Θεодора Страт., пр. Ефрема патр.	Вт.	Maksymina i Medarda.
Ср.	9	21	Пр. Кирилла, арх. алек., мчц. Θεκлы, Марѳы и Маріи.	Sr.	Pryma i Feliciana m.
Чт.	10	22	Свм. Тимоѳея, мч. Александра и мчц. Антонины.	Cz.	Małgorzaty Kr. Szk.
Пт.	11	23	⊕ Ап. Варѳоломея и Варнавы. Обр. мощ. пр. Аркадія.	Pt.	Barnaby ap., Fortunata.
Сб.	12	24	Прп. Онуфрія вел., пр. Петра авон., пр. Арсевія.	Sb.	Serca Jez., Onufrego p.
Нед. Всѣхъ Святыхъ (2-я сед. по Пятидес. съ 14 по 21 чис.).					
Вс.	13	25	Мчц. Акилины, пр. Анны и сына ея Іоанна.	N.	Świętej Trójcy. Antoniego z padw.
П.	14	26	Пр. Елисея, св. Мееодія, патр. царьг.	Pn.	Bazylego Wielk. B. D. K.
Вт.	15	27	Пр. Амоса, мч. Модеста, св. Іоны, митр. моск.	Вт.	Wita i Modasta mm.
Ср.	16	28	Св. Тихона, еп. амаѳ., пр. Тихона медыск.	Sr.	Benona b. Justyny m.
Чт.	17	29	Мч. Мануила, Савела и Исмаила; пр. Никиты.	Cz.	Boże Ciało. Marcyana m.
Пт.	18	30	Мч. Леонтія, Ипатія и Θεодула.	Pt.	Marka i Marcellina mm.
Сб.	19	1	⊕ Ап. Іуды, брата Господня. Мч. Іоанна отш.	Sb.	Gerwazego i Protazego mm.
Недѣля 2-я по Пятидесятницѣ (3-я сед. съ 21 по 28 число).					
Вс.	20	2	Св. мч. Мееодія, мч. Ивны, Пинны, Риммы, бл. кн. Глѣба.	N.	Sylweryusza p. m.
П.	21	3	Мч. Іуліана, пр. Іулія, мч. Теревтія.	Pn.	Aloizego Gonzagi.
Вт.	22	4	См. Евсевія, мч.: Галактіона, Іуліавин, Зинона и Зищы.	Вт.	Paulina B., Flawiusza m.
Ср.	23	5	Мчц. Агриппины, пр. Артемія чуд., пр. Іосифа	Sr.	Agrypiny p. m. Zenona.
Чт.	24	6	⊕ Рожд. Предт. Господня Іоанна. Прп. Іакова.	Cz.	Narodz. św. Jana Chrzciciela.
Пт.	25	7	Мч. Февроніи, бл. кн. муром. Петра и Евфросиніи.	Pt.	Prospera bisk.
Сб.	26	8	Пр. Давида, св. Діонисія, арх. сузд., св. ап. Іоанна.	Sb.	Jana i Pawła mm.
Недѣля 3-я по Пятидесятницѣ (4-я сед. съ 28 по 5 іюля).					
Вс.	27	9	Преп. Сампсона страннопр. Св. Севира пресв.	N.	Władysława kr. w.
П.	28	10	Пр. Павла врача, пр. Сергія и Германа вал., св. Кири.	Pn.	Ireneusza i Leona.
Вт.	29	11	⊕ Св. славныхъ апост. Петра и Павла.	Вт.	Piotra i Pawła ap.
Ср.	30	12	Соборъ 12 ап.: Петра, Андрея, Іакова сына Зеведеева и др.	Sr.	Lucyny p. i Emilanny.

Римско-Католическое счисленіе

на 1899 годъ.

Święta ruchome.

	Podług starego stylu.	Podług nowego stylu.		Podług starego stylu.	Podług nowego stylu.
Niedziela Starozapustna	14 Lutego	— 29 Stycznia.	Niedziela palmowa	11 Kwietn	— 26 Marca.
" Mięsozapustna	21 " —	5 Lutego.	Wielkanoc	18 " —	2 Kwietn
" Zapustna	28 " —	12 "	Krzyżowe dni	24, 25 i 26 Maja	8, 9 i 10 Maja.
Popielec	3 Marca	— 15 "	Wniebowstąpienie		
Niedziela wstępna	7 " —	19 "	Pańskie	27 " —	11 "
" sucha	14 " —	26 "	Zesłanie Ducha św.	6 Czerwca	— 21 "
" głucha	21 " —	5 Marca.	Trójcy świętej	13 " —	28 "
" strodopustna	28 " —	12 "	Boże Ciało	17 " —	1 Czerw.
" Męki Pańskiej.	4 Kwietnia	19 "	Niedziela 1-sza Adwentu	28 Listopad.	— 3 Grudnia

S U C H E D N I.

	Podług Starego stylu.	Podług nowego stylu.
Pierwsze	10, 12, 13 Marca.	22, 24, 25 Lutego
Drugie	9, 11, 12 Czerwca.	24, 26, 27 Maja.
Trzecie	15, 17, 18 Września.	20, 22, 23 Września.
Czwarte	15, 17, 18 Grudnia.	20, 22, 23 Grudnia.

О małżeństwie. Wesela małżeńskiego Kościół święty zakazuje od pierwszej niedzieli Adwentowej do Trzech Królów i ot środy popielcowej do poniedziałka przewodniego.

Юль (31 день).

Lipiec.

		ПРАВОСЛАВНЫЙ.		Дни нед.	РИМСКО-КАТОЛИЧ.
	Стар. ст.	Нов. ст.			
т.	1	13	Свмч. Космы и Даміана. Пр. Петра, пр. Ангелины.	Cz.	Juliusza m. Św. Sekundyna.
т.	2	14	Полож. ризы Преч. Дѣвы Богор. въ Влах. цер.	Pt.	† <i>Nawiedzenie N. M. P.</i>
сб.	3	15	Мч. Іакинѳа, св. Анатолія, патр. царьг.	Sb.	Heliodora b.; św. Hyacentego.
Нед. 4-я по Пятидес. (5-я седм. съ 5 по 12 чис.)					
Зс.	4	16	Св. Андрея арх. крит., свмч. Θεодора, мч. Θεодотіа.	N.	Józefa Kalasantego.; św. Aggeusza.
п.	5	17	† <i>Обрѣз. моч. преп. Сергія радом.</i> Прп. Афанасія.	Pn.	Cyrylla p.; św. Zoy. Tryfny.
Зт.	6	18	Прп. Сисоя, св. Іуліаніа дѣвы, мч. Исидора.	Wt.	Św. Romula, Izajasza pr. m.
Зр.	7	19	Прп. Θεомы, прп. Евфросиніа, мч. Германа, пр. Акакія.	Sr.	Klaudyusza m.; św. Pulcheryi.
Іт.	8	20	† Вм. Прокопія. Явл. иконы Казанской Б. М	Cz.	Elżbiety kr. wd. Killiana b. m.
Іт.	9	21	Свм. Панкратія и Кирилла; св. Θεодора.	Pt.	Zenona m.; ś. Anatolii. Mikolaja m.
сб.	10	22	† <i>(Преп. Антонія печер.)</i> Св. 45 муч. Леонтія и др.	Sb.	7 Braci mm.; św. Aleksandra.
Нед. 5-я по Пятидес. (6-я седм. съ 12 по 19 чис.)					
Вс.	11	23	† <i>(Св. прав. в. кн. рос. Олим, во св. крещ. Елены † 969).</i>	N.	Sabina i Pelagii m. <i>Jana z Dukli.</i>
п.	12	24	Мч. Прокла и Иларія; прп. Михаила.	Pn.	Jana-Gwalberta. Marcyanny
Вт.	13	25	Соб. арх. Гавріила, мч. Серапіона, св. Іуліана.	Wt.	Małgorzaty p. m.; św. Anakleta.
Ср.	14	26	Св. ап. Акилы, прп.: Онисима, Стефана и Еллія.	Sr.	Sw. Justa. Bonawentury B. D. K.
Чт.	15	27	† <i>(Равноап. в. кн. рос. Владимира, во св. крещ. Василия)</i>	Cz.	Henryka kr.; Rozeslanie Ap.
Пт.	16	28	Свм. Аѳиногена. Мч.: Іуліа, Павла, Алевтины и Хіоніа.	Pt.	<i>N. Maryi Panny Szkaplerznej.</i>
Сб.	17	29	Вмчц. Марины, пр. Лазаря, пр. Ирнарха сол.	Sb.	Aleksego wyznawcy.; św. Acylinna.
Нед. 6-я по Пятидес. (7-я седм. съ 19 по 26 чис.)					
Вс.	18	30	Мч. Емилиана, мч. Іоанна многостр., пр. Леонтія.	N.	Szymona z Lipniki. Kamilla w.
п.	19	31	Пр. Макрины, благ. Романа, кн. ряз., пр. Дія.	Pn.	Wincentego a Paulo w.; św. Justy
Вт.	20	1	† <i>Св. Прор. Или,</i> пр. Авраамія галицк., мч. Афанасія.	Wt.	Czeclawa W. Emiliana W.
Ср.	21	2	Прп. Симеона, Іоанна, Іезекиля, Онуфрія печерск.	Sr.	Praksedy p.; św.: Daniella, Wiktora
Чт.	22	3	☩ Равноап. Маріа Магдалины, свм. Фоки, пр. Корнилія.	Cz.	Maryi Magdaleny.; św. Platona m.
Пт.	23	4	Мч. Трофима и Феофила, свмч. Аполинарія, еп. равен.	Pt.	Apolinarego b. m.; św. Bazylego.
Сб.	24	5	† <i>(Св. кн. Бориса и Глѣба).</i> Мчц. Христіны.	Sb.	Krystyny p. m.; św. Wincentego.
Нед. 7-я по Пятидес. (8-я седм. съ 26 по 2 авг.)					
Вс.	25	6	Св. пр. Анны, мат. Пр. Бог. Пам. 5 всел. соб. (553 г.)	N.	† <i>Іакóба apost.</i> Krzysztofa. m.
п.	26	7	Свмч. Ермолая и проч. Пр. Моисея Угрина.	Pn.	† <i>Anny Matki M. N. P.</i>
Вт.	27	8	Вмч. Пантелеймона, прп. Авфисы, св. Климента.	Wt.	Pantaleona m. Natalii m.
Ср.	28	9	Ап. Прохора, Никанора, см. Евстафія, мч. Акакія.	Sr.	Sś. Innocentego i Celsa.
Чт.	29	10	Мч. Калинника, мчц. Серафимы, пр. Романа.	Cz.	Marty p.; śś. Beaktrissy, Lucylii.
Пт.	30	11	Ап. Силы, Андроника и др. Свм. Валентина.	Pt.	Sś. Donatylli i Maksimy.
Сб.	31	12	Пр. Евдокима, мч. Іулиты.	Sb.	Sś. Ignacego i Heleny.

Протестантскій календарь на 1899 годъ.

(Для Россіи).

	старый стиль.	новый стиль.
Beschneidung Iesu Christi. (Обрѣзаніе Господне)	Января 1	Jan 13
Erscheinungsfest. (Богоявленіе Господне)	" 6	" 18
Buss und Bettag. (День покаянія)	Марта 10	März 22
Palmsonntag. (Вербное Воскресенье)	Апрѣля 11	April 24
Gründonnerstag. (Великій четвергъ)	" 15	" 27
Charfreitag. (Великій пятокъ)	" 16	" 28
Ostersonntag. (Пасха)	" 18	" 30
Himmelfahrtfest. (Вознесение)	Мая 27	Juni 8
Pfingstsonntag. (Пятидесятница)	Іюня 6	" 18
Trinitatisfest. (Св. Троица)	" 13	" 25
Erntefest. (Праздникъ жатвы)	Октябрия 3	Octob. 15
Reformationsfest. (День реформаци)	" 19	" 31
Todtenfeier. (Поминальный день)	Ноября 22	Dec. 4
1 Advent. (1-я недѣля поста)	" 28	" 10
Christtag. (Рождество)	Декабря 25	Jan. 6

АВГУСТЪ (31 день).

Sierpień.

ПРАВОСЛАВНЫЙ.			РИМСКО-КАТОЛИЧ.		
Дни нед.	Стар. ст.	Нов. ст.	Дни нед.	Стар. ст.	Нов. ст.
Вс.	1	13	+	Промсл. чест. и живот. Крест. Господня. Св. Елеазара.	N. Piotra w. Okowach; ś. Wiary.
П.	2	14	Пер. мощ. св. первом. и архидиак. Стефана изъ Іерус.	Pn. + N.M.P. Anielsk; św. Stefana.	
Вт.	3	15	Пр. Исаакія, Далмата и Фавста. Пр. Антонія римл.	W. Znalezienie ciała; ś. Szczepanam.	
Ср.	4	16	Св. 7 отр. въ Ефесѣ: Діонисія, Іоанна и др.	Sr. Dominika w., Arystarcha m.	
Чт.	5	17	Мч. Евсигвія, Нонны мат.; св. Григорія Бог.	Cz. + N. M. P. Snieżnej, Afry m.	
Пт.	6	18	⊕ Преображеніе Господне. Св. Θεоктиста, еп. черн.	Pt. Przemienienie Pańskie; św. Ksysta.	
Сб.	7	19	Пр. мч. Дометія. Пр. Пимена печ.; свм. Марина.	Sb. Kajetana wyzn.; ś. Piotra,	
Нед. 9-я по Пятидесят. (10-я седм. съ 9 по 16 число).					
Вс.	8	20	Св. Емилиана, пр. Григорія, иконоп. печер.	N. Cyryaka m.; śś. Larga i Smaradga.	
П.	9	21	+ Св. Ан. Матвія. Мч.: Антонія, Алексія, Димитрія.	Pn. Romana męcz.; ś. Marcelina.	
Вт.	10	22	Мч. Лаврентія архид. Сикста папы, Агапита.	Вт. Wawrzyńca męcz.; ś. Pauli.	
Ср.	11	23	Мч. Евила, мч. Сусанны и др. Пр. Θεодора, Василия.	Sr. Sw. Zuzanny m. Tyburcego m.	
Чт.	12	24	Мч. Аникиты и Фотія, мч. Памфила и Капитона.	Cz. Klary panny; ś. Aniceta	
Пт.	13	25	Пр. Максима исп., мч. Инполита, св. отца Тихона.	Pt. Hipolita m.; ś. Kasyana.	
Сб.	14	26	+ (Пер. мощ. пр. Θεодосія печ.), пр. Михея, см. Маркелла.	Sb. Euzebiusza Kapł.; św. Atanazii.	
Нед. 10-я по Пятидесят. (11-я седм. съ 16 по 23 чис.)					
Вс.	15	27	⊕ Успеніе Пресвятыя Богородицы. (Начало мѣсяца).	N. Wniebowzięcie N. P. M.; św. Alipa.	
П.	16	28	+ Пер. Нерукотв. обр. Господня. мч. Діоміда врача.	Pn. + Jocka Wyz.; ś. Rocha	
Вт.	17	29	Мч. Мирова, Филиппа, Патрокла и Павла; пр. Алипія.	Вт. Myrona i Pawła mm.	
Ср.	18	30	Мч. Флора и Лавра; св. патр. Іоанна и Георгія.	Sr. Agapita m.; śś. Kryspy i Herma.	
Чт.	19	31	Мч. Андрея Стратилата; мч. Тимофея, Агапія и Θεклы.	Cz. Benigny p.; św. Juliusza	
Пт.	20	1	Прор. Самуила, мч. Севира и Мемнона.	Pt. Bernarda opata w.; św. Lucego.	
Сб.	21	2	Ап. Ѡаддея, мчц. Вассы и Агапіи, пр. Авраамія печ.	Sb. Joanny wd.; św. Cyryacy.	
Нед. 11-я по Пятидесят. (12-я седм. съ 23 по 30 число.)					
Вс.	22	3	Мч. Адріана и Наталин. пр. Кипріана.	N. Symforyana; św. Hippolita.	
П.	23	4	Мч. Саввы, пр. Георгія, мч. Саввы, св. Петра.	Pn. + Joachima ojca N. M. P.	
Вт.	24	5	Свм. Евтима, пр. Георгія, мч. Саввы, св. Петра.	Вт. Bartłomieja ap. wyzn.	
Ср.	25	6	Ап. Варѳоломея, ап. Тита, еп. критск., св. патр. Мины.	Sr. Ludwiga króla w.; św. Póncyana.	
Чт.	26	7	Мч. Адріана и Наталин. пр. Кипріана.	Cz. Zefiryна pap. męcz.; św. Ireneusza.	
Пт.	27	8	Пр. Пимена Вел. Свм. Кукши и Пимена печ.	Pt. Cezarego bisk.; śś. Józefa i Rufa.	
Сб.	28	9	+ (Соб. преп. отецъ печ.). Св. Анны прор., пр. Саввы.	Sb. Augustyna b.; ś. Juliana.	
Нед. 12-я по Пятидесят. (13-я седм. съ 30 по 6 сент.)					
Вс.	29	10	⊕ Успеніе главы Іоанна Предтечи. (Пом. на бр. убиен.)	N. + Ścięcie głowy św. Jana Chrz.	
П.	30	11	+ Перенес. мощ. Св. Александра Невскаго. (1724 г.).	Pn. + S. Kóży.	
Вт.	31	12	+ Полож. поля Пресв. Богородицы. См. Кипріана.	Вт. Sw. Ceidzleusza. Rajmunda w.	

ЕВРЕЙСКИЙ КАЛЕНДАРЬ.

по русск. числ.				по еврейск. ст.			
Мѣсяцъ.	Ч.	Дни.	Праздники, полу праздни ки и посты.	Мѣсяцъ.	Ч.	Дни.	Праздники, полу праздни ки и посты.
Янв.	1	Пт.	Швась 2565' . отъ сотворен. міра.	Март.	20	Сб.	21 7 день Пасхи. **.
1899 г.	14	Чт.	(30 дней) 15 Хамина Ассаръ *.	"	21	Вс.	22 8 день Пасхи. Газекара **.
"	16	Сб.	17 Шира.	"	26	Пт.	27 Текуфа въ 6 час. утра.
"	29	Пт.	30 1 день новолунія Адара *.	"	29	П.	30 1 день новолунія Іяра *.
"	30	Сб.	1 2 " нов. Адара*. Шекалимъ	"	30	Вт.	1 2 день новолунія Іяра *.
Февр.	1	П.	(29 дней) 3	Апр.	1	Чт.	(39 дней) 3
"	5	Пт.	7 День рожд. и смер. Моисея.	"	16	Пт.	18 Лагъ б'омеръ *.
"	6	Сб.	8 Захоръ.	"	28	Ср.	1 День новолунія Сивана *.
"	11	Чт.	13 Таависъ Эстеръ °. (П. Эсф.).	Май	1	Сб.	(30 дней) 4
"	12	Пт.	14 Пуримъ (Аманъ) *.	"	3	П.	6 1 д. Швуотъ (Пятидес.)**.
"	13	Сб.	15 Шушанъ Пуримъ *.	"	4	Вт.	7 2 день Швуотъ (Пятидес.)**.
"	20	Сб.	22 Пара.	"	17	П.	20 Кафъ Сиванъ.
"	27	Сб.	29 Гаходешъ.	"	27	Чт.	30 1 день новолунія Тамуза *.
"	28	Вс.	1 День новолунія Нисана *.	"	28	Пт.	1 2 день новолунія Тамуза*.
Март.	1	П.	(30 дней) 2	Іюнь	1	Вт.	(29 дней) 5
"	11	Чт.	12 Постъ Первенцовъ.	"	13	Вс.	17 Постъ. Разруш. Іерусал. °.
"	18	Сб.	14 Шабасъ Гагадолъ.	"	25	Пт.	29 Текуфа въ 1 ч. 30 м. полноч.
"	14	Вс.	15 1 день Пасхи. Таль **.	"	26	Сб.	Абъ 1 День новолунія Аба *.
"	15	П.	16 2 день Пасхи. Сефира **.				

СЕНТЯБРЬ (30 дней).

Wrzesień.

ПРАВОСЛАВНЫЙ.			РИМСКО-КАТОЛИЧ.		
Дни нед.	Стар. ст.	Нов. ст.	Дни нед.	Стар. ст.	Нов. ст.
Ср.	1	13	Ср.	1	13
Чт.	2	14	Cz.	2	14
Пт.	3	15	Pt.	3	15
Сб.	4	16	Sb.	4	16
Неделя 13-я по Пятидесятницѣ (14-я сед. съ 6 по 13 число).					
Вс.	5	17	N.	5	17
П.	6	18	Pn.	6	18
Вт.	7	19	Wt.	7	19
Ср.	8	20	Sr.	8	20
Чт.	9	21	Cz.	9	21
Пт.	10	22	Pt.	10	22
Сб.	11	23	Sb.	11	23
Неделя 14-я по Пятидесятницѣ (15-я сед. съ 13 по 20 число).					
Вс.	12	24	N.	12	24
П.	13	25	Pn.	13	25
Вт.	14	26	Wt.	14	26
Ср.	15	27	Sr.	15	27
Чт.	16	28	Cz.	16	28
Пт.	17	29	Pt.	17	29
Сб.	18	30	Sb.	18	30
Неделя 15-я по Пятидесятницѣ (16-я сед. съ 20 по 27 число).					
Вс.	19	1	N.	19	1
П.	20	2	Pn.	20	2
Вт.	21	3	Wt.	21	3
Ср.	22	4	Sr.	22	4
Чт.	23	5	Cz.	23	5
Пт.	24	6	Pt.	24	6
Сб.	25	7	Sb.	25	7
Неделя 16-я по Пятидесятницѣ (17-я сед. съ 27 по 4 октября).					
Вс.	26	8	N.	26	8
П.	27	9	Pn.	27	9
Вт.	28	10	Wt.	28	10
Ср.	29	11	Sr.	29	11
Чт.	30	12	Cz.	30	12

ЕВРЕЙСКИЙ КАЛЕНДАРЬ.

по русск. счисл.				еврейск. счисл.				Праздники, полупраздники и посты.			
Мѣсяцы	Ч.	Дня.	Ч.	Мѣсяцы	Ч.	Дня.	Ч.	Мѣсяцы	Ч.	Дня.	Ч.
Июль	1	Чт.	(30 дней)	6	Сент.	11	Сб.	19	Эль-Лемошаотъ.		
"	3	Сб.		8	"	13	П.	21	Гошаана Рабба (Пальм.) *		
"	4	Вс.		9	"	14	Вт.	22	Шмини Ацересъ. **		
"	10	Сб.		15	"	15	Ср.	23	Симхасъ Тора **		
"	25	Вс.		30	"	22	Ср.	30	1 д. новолун. Хешвана*		
"	26	П.	Элуль	1	"	23	Чт.	1	2 д. новолун. Хешвана*		
Авг.	1	Вс.	(29 дней)	7	"	24	Пт.	2	Текуфа въ 9 час. вечера.		
"	15	Вс.		21	Окт.	1	Пт.	9			
"	23	П.		29	"	3	Вс.	11	Постъ Хамиши °		
"	24	Вт.	Тишри	1	"	22	Пт.	1	День новолун. Кислева *		
"	25	Ср.	(30 дней)	2	Нояб.	1	П.	11			
"	26	Чт.		3	"	15	П.	25	Ханука (Маккавей) *		
"	28	Сб.		5	"	20	Сб.	30	1 день новолунія Тевеса *		
Сент.	1	Ср.		9	"	21	Вс.	1	2 день новолунія Тевеса *		
"	2	Чт.		10	"	23	Вт.	3	Гашаала.		
"	7	Вт.		15	"	30	Вт.	10	Постъ въ нам. обл. Іерус. °		
"	8	Ср.		16	Дек.	1	Ср.	11			
"	9	Чт.		17	"	20	П.	1	День новолунія Швата *		
"	10	Пт.		18	"	25	Сб.	6	Текуфа въ 4 час. 30 м. утра.		
					"	31	Пт.	12			

ПРАВОСЛАВНЫЙ.			РИМСКО-КАТОЛИЧ.		
Дни нед.	Стар. ст.	Нов. ст.	Дни нед.	Стар. ст.	Нов. ст.
Пт.	1	13	Пт.	1	13
Сб.	2	14	Сб.	2	14
⊕ Покровъ Пресвятыя Богородицы. Св. Ап. Ананіи. Свмч. Кипріяна и мчц. Іустины, св. Андрея юрод.			Remigiusza b. wyzn., św. Priska. + <i>Aniołdw Stróżów.</i>		
Нед. 17-я по Пятидесят. (18-я седм. съ 4 по 11 число).					
Вс.	3	15	Вс.	3	15
П.	4	16	П.	4	16
Вт.	5	17	Вт.	5	17
Ср.	6	18	Ср.	6	18
Чт.	7	19	Чт.	7	19
Пт.	8	20	Пт.	8	20
Сб.	9	21	Сб.	9	21
Свм. Діонисія, пр. Іоанна, еп. кесар. Свм. Іероея, еп. аѳин; мчц. Каллисѳеніи, св. Гурія. Мч. Харитины и Мамелхѳы; св. Петра, Алексія, Іоны. + <i>Св. Ап. Ѳомы.</i> Св. мч. Сергія, Вакха, Іуліана и Кессарія, пр. Сергія. Прп. Пелагіи и Таисіи, Трифона вятск. и Досѳея. + <i>Ап. Іакова Алѳеява, пр. Андроника, Аванасіи.</i>			N. Kandyda m., św. Dyonizego. Pn. Franciszka Seraf. w. Wt. Placyda m. Sr. Brunona w., św. Wiary. Cz. Marka p. w., św. Sergiusza. Pt. Brugitty, wd., św. Symeona. Sb. Dyonizego Areop. b. m.		
Нед. 18-я по Пятидесят. (19-я седм. съ 11 по 18 чис.)					
Вс.	10	22	Вс.	10	22
П.	11	23	П.	11	23
Вт.	12	24	Вт.	12	24
Ср.	13	25	Ср.	13	25
Чт.	14	26	Чт.	14	26
Пт.	15	27	Пт.	15	27
Сб.	16	28	Сб.	16	28
Свмч. Евлампія и Евлампіи; пр.: Ѳеофила и Вассіана. Ап. Филиппа, мч. Зинаиды; пр. Ѳеофана печ. Мч.: Тараха, Прова и Андроника; св. Космы. Мч. Карпа и др. Мч.: Веніамина и Флорентія. Мч. Назарія, Гервасія и др., пр. Параскевы серб. Прп. Евѳимія нов.; прмч. Лукіана, Савина еп. Св. мч. Лонгина сотн. при Кр. Госп. Бл. кв. Евпраксіи.			N. Franciszka borg. w., św. Gierona. Pn. Placydy p., św. Zenaidy. Wt. Maksymiliana m., św. Serafina. Sr. Edwarda kr., św. Wincentego. Cz. Kaliksia p. m., św. Fortunaty. Pt. Teresy p. Jadwigi wd. Sb. Florentyna bisk. w. Brunona.		
Нед. 19-я по Пятидесят. (20-я седм. съ 18 по 25 чис.)					
Вс.	17	29	Вс.	17	29
П.	18	30	П.	18	30
Вт.	19	31	Вт.	19	31
Ср.	20	1	Ср.	20	1
Чт.	21	2	Чт.	21	2
Пт.	22	3	Пт.	22	3
Сб.	23	4	Сб.	23	4
Св. пр. Осіи; прмч. Андрея, св. безср. Космы и Даміана. + <i>Ап. и Ев. Лукы; прп. Іуліана, мч. Марина старца.</i> Пр. Іюля; свмч. Садока, бл. Клеопатры и Іоанна. Мчч. Артемія; прав. Артемія веркольск. ⊕ Пр.: Іларіона, Ѳеофила и Іакова; мч. Гаія. ⊕ <i>Назанскія Иконы Пресвятыя Богородицы. Мчц. Анны.</i> Ап. Іакова, брата Госп, св. Игнатія, пат. ков.			N. Małgorzaty, Wiktora, Aleksandra. Pn. Łukasza Ap. Ew. Wt. Piotra z Alkant. w. Sr. Ireny, Marty i Sauli pp. mm. Cz. Ursuli p. m., Hillariona op., Pt. Sw. Marka, Filipa i Sewerego. Sb. Jana Kapistrana wuz.		
Нед. 20-я по Пятидесят. (21-я седм. съ 25 по 1 нояб.)					
Вс.	24	5	Вс.	24	5
П.	25	6	П.	25	6
Вт.	26	7	Вт.	26	7
Ср.	27	8	Ср.	27	8
Чт.	28	9	Чт.	28	9
Пт.	29	10	Пт.	29	10
Сб.	30	11	Сб.	30	11
Мч. Ареѳы. <i>Ик. Пресв. Бог. Всѣхъ Скорб. Радости.</i> Св. мч. Маркіана, Мартирія и Анастасія. Св. вмч. Димитрія солунск.; пр. Аванасія. Пр. Нестора лѳтоп. Бл. кв. Андрея смол., мч. Марка. Мч. Терентія и Неониллы, смч. Кириака. Вм. Параскевы. Прмч. Анастасіи римл.; пр.: Авраамія, Маріи и Анны. Мч. Зиновія и Зиновіи. Свмч. Маркіана. Мчц. Анастасіи.			N. Rafała Arch., ś. Feliksa. Pn. Kryspina m., ś. Kryspiniana. Wt. Ewarysta p. m., św. Lucyana. Sr. Sś.: Sabiny i Wincentego. Cz. Szymona i Judy ap. Pt. Narcyza b. m., św. Jacka. Sb. Marcella m., św. Euzebil.		
Нед. 21-я по Пятидесят. (22-я седм. съ 1 по 8 нояб.)					
Вс.	31	12	Вс.	31	12
Ап. Стахія, Наркиса и др.; прп.: Спиридова, Никодима.			N. Sw. Nemezyusza, Lucylii p. m.		

МУСУЛЬМАНСКИЙ КАЛЕНДАРЬ.

Русск. числ.				Мусульм. ст.				Праздники и посты.					
Мѣсяц.	Ч.	Дни	Мѣсяц.	Ч.	Мѣсяц.	Ч.	Мѣсяц.	Ч.	Мѣсяц.	Ч.	Дни	Мѣсяц.	Ч.
Янв.	1	Пт.	Рамаданъ	1	Постъ (весь мѣс.). 1316 г.	Март.	31	Ср.	Дзюлгидше	1	Апр.	1	Чт.
1899 г.					отъ бѣгст. Мухаммеда.								
	3	Вс.	"	3	Перед. книги Аврааму.		7	Ср.	"	8		7	Ср.
	4	П.	"	4	Пославіе Корана.		9	Пт.	"	10		9	Пт.
	7	Чт.	"	7	Тора сходитъ съ неба.		17	Сб.	"	18		17	Сб.
	27	Ср.	"	27	Ночь всемогущества.		21	Ср.	"	22		21	Ср.
	29	Пт.	"	29	Дн. печ., вслѣдст. пораж. при Вѣнѣ въ 1683 г.		24	Сб.	"	25		24	Сб.
	31	Вс.	Шевваль	1	Малый Байрамъ.		30	Пт.	Мугаррежъ	1		30	Пт.
Февр.	1	П.	"	2		Май	1	Сб.	"	2		1	Сб.
	6	Сб.	"	7	Смерть Гамзы.		9	Вс.	"	10		9	Вс.
	15	П.	"	16	Восп. битвы при Огудѣ.		15	Сб.	"	16		15	Сб.
Март.	1	П.	Дзюлкаде	1	Моисей обѣщ. пост. 30 дн.		30	Вс.	Сафаръ	1		30	Вс.
	4	Чт.	"	4	Сонливыя бѣлки уходятъ въ пещеры.		1	Вт.	"	3		1	Вт.
	5	Пт.	"	5	Пост Авраамомъ Каабы.		27	Вс.	"	29		27	Вс.
	7	Вс.	"	7	Перех. Моисея чер. Нилъ.		28	П.	Рехи-эль-Аввелъ	1		28	П.

Ноябрь (30 дней).

Listopad.

Дни нед.	Стар. ст.	Нов. ст.	ПРАВОСЛАВНЫЙ.	Дни нед.	РИМСКО-КАТОЛИЧ.
Пн.	1	13	Св. безребр. Космы и Даміана; свм. Іоанна и Іакова.	Пн.	Wszystkich Świętych. Sw. Cezaryusza
Вт.	2	14	Мч. Акиндина, Елпидифора, Анемподиста.	Вт.	<i>Dzień zaduszny;</i> św. Jerzego.
Ср.	3	15	Мч. Акепсима и Іосифа, мч. Аттика, Агапія и др.	Ср.	Teofla m.: śś. Germana i Hilarego.
Чт.	4	16	Пр. Іоанникія вел., мч. Никандра и Еремія.	Сз.	Karola Boromeusza w.
Пт.	5	17	Мч. Галактіона Св.: Григорія, архіеп. алекс. и Іоны.	Пт.	Śś. Bogumiła i Elżbiety.
Сб.	6	18	Св. Павла. Мчц.: Александры, Клавдіи и Матроны.	Сб.	Leonarda w.: św, Feliksa.
Нед. 22-я по Пятидес. (23 седм. съ 8 по 15 число).					
Вс.	7	19	Мч. Іерона и Никандра, Антонина и Θεодота.	Н.	+ Mikandra i Karyny mm.
Пн.	8	20	⊕ <i>Соборъ св. Архистратіи Михаила и проч. безпл. силъ.</i>	Пн.	+ <i>Opieki N. M. P. Koronatów.</i>
Вт.	9	21	Свмч. Онисифора и Порфирія, Антонія и Александра.	Вт.	Teodora m.: śś. Oresta i Aleksandra
Ср.	10	22	Ап. Родіона, Сосипатра, Ераста, Тертія и др.	Ср.	Andrzeja Awel.
Чт.	11	23	Вмч. Мины; мч.: Виктора, Стефаниды и Викентія.	Сз.	Marcina bisk. w.; św. Walentyna.
Пт.	12	24	Св. Іоанна Милостиваго, пр. Нила, прор. Ахіи.	Пт.	Śś. Benedykta i Jana. Marcina p.m.
Сб.	13	25	+ <i>Св. Іоанна Златоуст., арх. констант.</i> Мч. Антонина.	Сб.	Dydaka w.; św. Wiktora.
Нед. 23-я по Пятидес. (24 седм. съ 15 по 22 число).					
Вс.	14	26	⊕ Св. Ап. Филиппа, Григорія Паламы; нам. цар. Θεодоры	Н.	+ Serapiona m.; św. Teodora.
Пн.	15	27	Мч. Гурія, Димитрія, пр. Филиппа.	Пн.	Gertrudy p.; św. Eugeniusza,
Вт.	16	28	+ <i>Св. ап. и Ев. Матвея;</i> св. Фульвіана кн.; пр. Сергія.	Вт.	+ <i>Stanisława Kostki w.;</i> św. Marka.
Ср.	17	29	Св. Григорія, еп. неокес., пр. Лазаря икононои.	Ср.	Salomei p.; sw. Grzegorza.
Чт.	18	30	Мч. Платона, Романа, Закхея и Алфея.	Сз.	Śś. Romana i Hezechiusza.
Пт.	19	1	Прор. Авдія, мч. Іліодора, пр. Варлаама печ.	Пт.	Elżbiety kr.; św. Maksyma.
Сб.	20	2	Пр. Григорія; св. Прокла; мч. Евстафія, Анатолія.	Сб.	Feliksa w.; św. Oktawiusza.
Нед. 24-я по Пятидес. (25 седм. съ 22 по 29 число).					
Вс.	21	3	⊕ Введеніе во храмъ Пресвятыя Богородицы.	Н.	+ <i>Ofiarowanie N.P.M.;</i> św. Celsa.
Пн.	22	4	Ап. Филимона; благов. кн. Михаила тверскаго.	Пн.	Cecylii p. m.: śś. Filemona, Marka.
Вт.	23	5	+ Св. Амфилохія еп.; мч. Θεодора; Александра Невс.	Вт.	Klemensa p. m.; sw. Felicyty.
Ср.	24	6	Свм. Екатерины, Меркурія и Августы, пр. Симона.	Ср.	Śś. Jana i Krescencyana.
Чт.	25	7	Свм. Климентя, папы Римск. св. Петра; арх. алекс.	Сз.	+ Katarzyny p. m.: św. Erazma.
Пт.	26	8	⊕ Пр. Алипія столпн. и Іакова; прест. Іннокентія.	Пт.	+ Piotra b. m.; św. Sylwestra.
Сб.	27	9	+ Вмч. Іакова; пр. Палладія и Романа.	Сб.	Śś. Bazylego i Aukzyliusza.
Нед. 25-я по Пятидес. (26-я седм. съ 29 по 6 декаб.).					
Вс.	28	10	Прим. Стефана; мч. Иринарха, Василия и 2-хъ Григор.	Н.	Sw. Mansweta i Rufna m.
Пн.	29	11	Мч. Парамона и Филумена; пр. Акакія и Нектарія.	Пн.	Saturnina b. m. i Filemona m.
Вт.	30	12	+ <i>(Св. ап. Андрея Первозваннаго);</i> св. Фрументія арх.	Вт.	+ <i>Andrzeja Apostoła;</i> św. Justyny

МУСУЛЬМАНСКИЙ КАЛЕНДАРЬ.

Русск. числ.		Мусульм. сч.		Праздники и посты	Русск. числ.		Мусульм. сч.		Праздники и посты.
Мѣсяц.	Ч. Дни	Мѣсяцы.	Ч.		Мѣсяц.	Ч. Дни	Мѣсяцы.	Ч.	
Іюль.	1 Чт.	Реби-эль-Аввэль.	4	Медина объявл. столицей Священная ночь. Рожденіе и смерть пророка Мухаммеда.	Окт.	14 Чт.	Джемади-эль-Ахиръ.	20	Рожденіе Фатимы, дочери пророка.
	5 Пн.	"	8			24 Вс.	Редшебъ.	1	Построен. Ноева ковчега.
	8 Чт.	"	11			27 Ср.	"	4	Ночь Тайнъ.
	9 Пт.	"	12			Нояб.	1 Пн.	"	9
		Реби-эль-ахиръ.	1			20 Сб.	"	28	Мухамедъ объявл. себя пророкомъ.
Авг.	28 Ср.	"	5			21 Вс.	"	29	Ночь Вознесенія.
	1 Вс.	Джемади-эль-Аввэль	1			23 Вт.	Шабанъ.	1	
	26 Чт.	"	7			25 Чт.	"	3	Рожденіе Гуссейна.
Сент.	1 Ср.	"	8	Рожденіе Али.	Дек.	1 Ср.	"	9	
	2 Чт.	"	15	Смерть Али.		7 Вт.	"	15	Ночь исп. въ котор. Коранъ появ. съ неба.
	9 Чт.	"	20	Покореніе Стамбула Мухаммедомъ II въ 1455 г.		8 Ср.	"	16	Мекка возвод. въ Каабы.
	14 Вт.	"	1	Архангелъ Гавріилъ является пророку.		22 Ср.	Рамаданъ.	1	Постъ (весь мѣсяць).
	25 Сб.	"	7			24 Вс.	"	3	Передача книги Аврааму
		Джемади-эль-Ахиръ.	7			25 Сб.	"	4	Посланіе Корана.
Окт.	1 Пт.	"	9	Рожденіе Абубекра.		28 Вт.	"	7	Тора сходитъ съ неба.
	3 Вс.	"				31 Пт.	"	10	

Мусульм. годъ, какъ лунный, отст. отъ христ., солнечнаго, на 11 дн. Кажд. пятн. (у мус. джумаа) соотвѣтствуетъ христ. воскр. Въ кажд. мѣсяцѣ 13-е, 14-е, и 15-е ч. наз. счастливыми днями. Двѣ главн. секты мусульманъ—шіиты (персы) и сунниты (турки) пользуются одинаковымъ календаремъ.

Дни нед.	Стар. ст.	Нов. ст.	ПРАВОСЛАВНЫЙ.	Дни нед.	РИМСКО-КАТОЛИЧ.
Ср.	1	13	Прор. Наума; мч. Ананіи, св. пр. Филарета милост.	Sr.	Eligiusza b.; ś. Maryana i Dyodora.
Чт.	2	14	Пр. Аввакума, св. Андрея и Теофила; гр. Афанасія.	Cz.	Sw. Bibianny i Hipolita m., Piotra.
Пт.	3	15	Пр. Софонія; пр. Иоанна молч. и Саввы звениг.	Pt.	Franciszka Ksaw.; św. Ailaryi.
Сб.	4	16	✠ Св. вмч. Варвары и Іуліаніи; пр. Иоанна Дамаскина.	Sb.	Barbary p. m.; św. Piotra.
Недѣля 26-я по Пятидесятницѣ (27-я сед. съ 6 по 13 число)					
Вс.	5	17	Пр. Саввы Освящ. и Захарія, св. Гурія; мч. Анастасія.	N.	Sabby op.; śś. Kryspiny i Iuliana.
П.	6	18	☩☩ Св. Николая, Мурлинскаго чудотв.	Pn.	Mikołaja b. w.; św. Dyonzii.
Вт.	7	19	Св. Амвросія еп., пр. Нила; пр. Иоанна, постн. печ.	Wt.	† Wigilia. Ambrożego b. m.
Ср.	8	20	Пр. Патапія, ап. Сосвена, Аполлоса и др.	Sr.	Niepokalane Poczęcie N. M. P.
Чт.	9	21	✠ Зачатіе св. Анною Пр. Богородицы; пр. Стефана.	Cz.	Leokadij p.; św. Piotra.
Пт.	10	22	Мч.: Мины, Ергогена и Евграфа; пр. Θомы.	Pt.	† N. M. P. Loretańskiej.
Сб.	11	23	Прп. Данила и Луки столп., Никона печер.	Sb.	Damazego p. w.; św. Wiktorycego.
Недѣля 27-я по Пятидесятницѣ (28-я сед. съ 13 по 20 число)					
Вс.	12	24	Св. Спиридона, еп. трим.; Александра, еп. іер.	N.	Sw. Aleksandra, Synezeusza m.
П.	13	25	Мч. Евстратія, Авксентія, Евгения и Ореста; пр. Арсенія.	Pn.	Lucyi p. m.; św. Eustracego.
Вт.	14	26	Мч.: Фирса, Левкія, Каллиника, Филимона.	Wt.	Spiridona bisk. w.; św. Herona.
Ср.	15	27	Свмч. Елєвєерія и Анфіи, мат. его; св. Стефана испов.	Sr.	Waleriana; św. Antoniego.
Чт.	16	28	Пр. Аггея; блаж. Теофаніи цар., мч. Марина.	Cz.	Euzebiusza b. m.; św. Adelaidy.
Пт.	17	29	Пр. Данила и св. трехъ отр.: Анавія, Азарія и Мисаила.	Pt.	† Łazarza b.; św. Floryana.
Сб.	18	30	Мч. Севастіана и Зои; пр. Михаила; св. Модеста.	Sb.	Wiktoryna m.; śś. Rufa i Teotyma.
Недѣля 28-я по Пятидесятницѣ (29-я сед. съ 20 по 27 число)					
Вс.	19	31	Св. Бонифатія; пр. Іліи муромск.; мч. Прова.	N.	† Daryusza; ś. Nemezyusza
П.	20	1	См. Ігнатія Богоносца. Св. Данила серб.	Pn.	† Teofila i Zenona mm.
Вт.	21	г. 2	Мчц. Іуліаніи дѣвы; мч. Θемистоклея. Прест. св. Петра.	Wt.	Tomasza apostoła.; ś. Jana.
Ср.	22	3	Мчц. Анастасіи и Θεодотіи.	Sr.	Flawiana m.; śś. Honorata i Flora.
Чт.	23	4	Св. 10 муч. въ Критѣ; Θεодула и др. Прп. Павла.	Cz.	Wiktoryi p. m.; św. Teodula.
Пт.	24	5	Прмчц. Евгении и Клавдіи; мч.: Протасія, Іакинфа.	Pt.	Wigilia. Adama i Ewy
Сб.	25	6	☩ РОЖДЕСТВО ГОСПОДА НАШЕГО ІСУСА ХРИСТА.	Sb.	Narodzenie Chrystusa Pana.
Нед. 29-я по Пятидес. (30-я сед. съ 27 по 3 января 1900 г.)					
Вс.	26	7	☩ Соб. Пресвятыя Богородицы. Пам. св. и прав. Іосифа.	N.	Szczepana Męcznika.
П.	27	8	✠ Св. ап. первом. Стефана, прп. Θεодора.	Pn.	† Jana Ew.; śś. Maksyma, Teodora.
Вт.	28	9	Мч. (20,000) въ Никомидіи сожжен. (302 г.).	Wt.	Młodzianków. Domiciana.
Ср.	29	10	Св. 14,000 млад., въ Виелеемѣ отъ Ирода избіенныхъ.	Sr.	Tomasza b. m.; ś. Eugeniusza b.
Чт.	30	11	Мчц. Анисіи; прп. Θεодоры и Зотика, ап. Тимона.	Cz.	Sabina bisk.; św. Eugeniusza b.
Пт.	31	12	Прп. Меланіи Римлян.	Pt.	Sylwestra pap., Melanii.

Неторговые дни въ Кіевѣ.

Во всѣ воскресные и слѣд. праздничные дни: Срѣтенія Господня (2 февраля), Св. князя Владиміра (15 іюля), Преображенія Господня (6 августа), Успенія Пресв. Богородицы (15 августа), Успѣшное Главы Іоанна Предтечи (29 августа), Рождества Богородицы (8 сентября), Воздвиженія Креста Господня (14 сентября), Покровъ Пресвятыя Богородицы (1 октября), Введенія во Храмъ Пресвятыя Богородицы (21 ноября), св. апост. Петра и Павла (29 іюня), св. Николая Чудотворца (6 декабря).—всѣ торгующія заведенія открыты съ 11 до 3 час. пополудни. Въ дни: три дня Св. Пасхи, Вознесенія Господня, два дня Св. Троицы, Нового Года, Богоявленія Господня, Благовѣщенія Пресв. Богородицы и два дня Рождества Христова—торгующія заведенія закрыты цѣлый день. Въ высокаторжественные дни торговля разрѣшается только съ 11 час. утра, но можетъ быть продолжаема весь день. Въ послѣднее воскресенье передъ Пасхой и Рождествомъ торговля разрѣшается въ теченіе цѣлаго дня.

Дни, въ которые не вѣнчаютъ браковъ.

1) Наканунѣ среды и пятницы въ теченіе всего года. 2) Наканунѣ воскресныхъ, великихъ праздничныхъ и высокаторжественныхъ дней. 3) Съ 15-го Ноября по 6 Января. 4) Въ недѣлю масляную, во всѣ недѣли Великаго поста и въ свѣтлую недѣлю. 5) Во весь Петровъ и Успенскій посты. 6) Въ навечерія праздниковъ: Покрова пресв. Богородицы, Успѣшное главы св. Іоанна Крестителя (29 августа), Іоанна Богослова (26 сентября), Николая Чудотворца (9 мая) и Казанской Вожіей Матери (22 октября).

ПОЧТА, ТЕЛЕГРАФЪ и ТЕЛЕФОНЪ.

П О Ч Т А.

Простая и заказная корреспонденция. Всѣ отправленія подраздѣляются на *внутреннія* (иногороднія), *местныя* (городскія) и *международныя* (заграничныя).

Примѣч. Переводы за границу не принимаются.

ВНУТРЕННЯЯ КОРРЕСПОНДЕНЦИЯ.

Внутренняя корреспонденция—бываетъ простая и страховая. Къ простой корреспонденці относятся: 1) закрытыя письма, 2) открытыя письма, 3) бандерольныя отправленія и 4) посылки безъ цѣны.

Примѣчан. Къ простой корреспонденці относятся также и періодическія изданія, пересылаемые редакціями по процентной таксѣ.

Первые три рода корреспонденціи могутъ быть пересылаемы заказнымъ порядкомъ или простымъ.

Страховой корреспонденціей называются; 1) денежные пакеты, 2) цѣнные пакеты, 3) цѣнные посылки и узлы со звонкою монетою.

Простыя закрытыя письма.—Какъ иногороднія, такъ и городскія письма могутъ быть отправляемы и доставляемы по назначенію недостаточно оплаченными и вовсе неоплаченными марками. Съ получателей такихъ писемъ недоплоченный вѣсовый сборъ взыскивается въ двойномъ размѣрѣ. Невполнѣ оплачиваемыя письма на имя правительственныхъ учрежденій не отправляются по назначенію.

Простыя открытыя письма.—Открытыя письма пишутся на бланкахъ, изготовляемыхъ почтово-телеграфнымъ вѣдомствомъ или частными лицами.

Открытое письмо на бланкѣ безъ штемпеля (ц. блан. $\frac{1}{4}$ к.) можетъ быть отправлено съ маркою ниже 3 к. или вовсе неоплаченнымъ.

Бланки открытыя писемъ *частнаго изготовленія* по формату и плотности бумаги должны соответствовать бланкамъ, изготовляемымъ почтово-телеграфнымъ вѣдомствомъ, и не превышать 14 сантиметровъ ($3\frac{1}{8}$ вершка) въ длину и 9 сантиметровъ (2 вершка) въ ширину. Бумага для бланковъ можетъ быть употреблена только свѣтлыхъ цвѣтовъ.

Бланки открытыя писемъ, предназначенныя для *внутренней* корреспонденціи, должны имѣть на лицевой сторонѣ слѣдующія заглавія: 1) на единичныхъ письмахъ—«открытое письмо» и 2) на письмахъ съ оплаченнымъ отвѣтомъ: а) на первой части—«открытое письмо съ оплаченнымъ отвѣтомъ» и б) на второй части—«открытое письмо для отвѣта».

Лицевая сторона бланка предназначается исключительно для знаковъ франкированія, указаній, касающихся почтовой службы (заказное—*recommandé*; уведомленіе о полученіи—*avis de*

reception и пр.), и для адреса получателя. Почтовые марки должны быть наклеиваемы въ одномъ изъ верхнихъ угловъ лицевой стороны бланка. На бланкахъ открытыя писемъ *частнаго* изготовленія воспрещается воспроизводить государственный гербъ и почтовые знаки оплаты. Виньетки и рекламы могутъ быть отпечатаны только на оборотной сторонѣ бланка, при чемъ печатаніе ихъ во всемъ подчиняется правиламъ устава о цензурѣ и печати. Во всемъ остальномъ къ бланкамъ открытыя писемъ *частнаго* изготовленія примѣняются тѣ же правила, которыя установлены для пересылки открытыя писемъ на бланкахъ, изготовляемыхъ почтово-телеграфнымъ вѣдомствомъ.

Съ открытыя письмами на бланкахъ *частнаго* изготовленія, не удовлетворяющими, въ отношеніи размѣра, внѣшней формы и проч., условіямъ, требуемымъ правилами, поступаетъ какъ съ закрытыя письмами, т. е. съ получателей ихъ взыскивается недостающій сборъ до полной оплаты закрытаго письма, въ двойномъ размѣрѣ.

Къ открытому письму не дозволяется привязывать и приклеивать что бы то ни было. За содержаніе письма почтово-телеграфное вѣдомство не отвѣчаетъ; однако же, если письмо будетъ заключать въ себѣ что либо противное законамъ, общественному порядку, нравственности и приличію, то его по адресу не доставляютъ.

Простыя бандерольныя отправленія.—Къ пересылкѣ подъ бандеролями или въ незаклеенныхъ конвертахъ допускаются: *дѣловыя бумаги, образчики товаровъ* и разнаго рода *печатныя произведенія*. Бандерольныя отправленія должны быть задрѣланы такъ, чтобы удобно было осмотрѣть вложенное, и не должны заключать въ себѣ писемъ, а также чего либо рукописнаго, имѣющаго характеръ личной или текущей переписки.

Оттиски, сдѣланные посредствомъ ручного или иного копировальнаго пресса, а также произведенные посредствомъ пишущей машины, къ пересылкѣ подъ бандеролями *не допускаются*.

На *печатныхъ произведеніяхъ* и причисляемыхъ къ нимъ оттискахъ дозволяется дѣлать слѣдующія рукописныя обозначенія, отмѣтки, исправленія и добавленія: 1) обозначать или измѣнять на самомъ печатномъ произведеніи время отправленія, подпись или торговую фирму и родъ занятій, мѣсто жительства отправителя; 2) обозначать или исправлять (перомъ или механическимъ способомъ) не только цѣны, но и другія цифры въ предѣлахъ, въ предложеніяхъ о помещеніи объявленій, указателяхъ, коммерческихъ циркулярахъ, каталогахъ, объявленіяхъ и иже подобнаго рода; 3) обозначать въ объявленіяхъ о движеніи судовъ—время ихъ от-

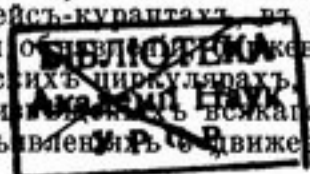

хода; 4) обозначать на пригласительныхъ билетахъ званіе и имя, отчество и фамилію приглашаемаго, время, цѣль и мѣсто собранія; 5) въ объявленіяхъ книжныхъ магазиновъ (въ видѣ печатныхъ бланковъ, имѣющихъ цѣлью заказъ книгъ, журналовъ, гравюръ и музыкальныхъ произведеній) обозначать, на оборотной сторонѣ, требуемая или предлагаемая изданія и вычеркивать или подчеркивать на лицевой сторонѣ полностью или частью печатный текстъ; 6) вычеркивать нѣкоторыя мѣста печатнаго текста такъ, чтобы ихъ нельзя было прочесть; 7) прибавлять на печатныхъ и гравированныхъ визитныхъ карточкахъ адресъ отправителя и его званіе, равно заглавныя, первоначальныя буквы (напр. С. Н. Г.—съ Новымъ годомъ; Р. Р. С.—*outr grandre songè*, и т. п.); 8) присоединять къ исправленнымъ корректурнымъ листамъ рукопись и дѣлать на этихъ корректурахъ измѣненія и дополненія, относительно исправленія текста и формы печатанія; въ случаѣ недостатка мѣста эти дополненія могутъ быть сдѣланы на отдѣльныхъ листахъ; 9) прилагать къ печатнымъ произведеніямъ относящіеся къ нимъ накладныя и счета; 10) раскрашивать картинки модъ, географическія карты и проч.; 11) дѣлать на книгахъ или др. печатныхъ произведеніяхъ надписи въ видѣ посвященія или поднесенія отъ автора.

Къ дѣловымъ бумагамъ, пользующимся правомъ пересылки подъ бандеролью по уменьшенной таксѣ, причисляются всѣ рукописи, неимѣющія характера текущей или личной переписки, на примѣръ: судебныя бумаги, разные документы, всякаго рода акты, домашніе или ноторіальные, копія съ нихъ и выписки на простой или на гербовой бумагѣ, накладныя, фактуры, музыкальныя листы, отправляемыя отдѣльно рукописи сочиненій и пр., а также документы и предметы, рисованные вполне или отчасти.

Дѣловыя бумаги должны быть вложены въ бандероль или открытый конвертъ.

Образчики товаровъ должны состоять изъ предметовъ, не имѣющихъ никакой цѣнности въ продажѣ, какъ-то: изъ обломковъ вещей, кусочковъ матерій, изъ разрозненныхъ частей, или вещей неполныхъ, или попорченныхъ и т. п., лишь бы только образчикъ давалъ понятіе о цѣломъ или *типъ* (родъ) товара, а самъ по себѣ не могъ бы служить предметомъ продажи. Пересылаемыя, въ видѣ образчиковъ, прядильныя ткани, сѣмена и проч. должны состоять изъ самаго незначительнаго количества, такъ чтобы они не могли быть признаны за какое бы то ни было товарное отправленіе. Образчики товара не должны имѣть ничего рукописнаго, кромѣ имени и фирмы отправителя, адреса получателя, своего фабричнаго или торговаго знака, порядковыхъ нумеровъ, цѣны и указаній относительно вѣса, размѣра и объема, равно количества, имѣющагося въ распоряженіи отправителя образчика товара, или тѣхъ указаній, которыя необходимы для опредѣленія происхожденія и рода товара.

Не допускаются къ пересылкѣ подъ бандеролью предметы, могущіе марать корреспонденцію или причинять ей вредъ, какъ отправленія съ образчиками жидкостей и, вообще, жирныхъ веществъ.

Образчики товаровъ могутъ пересылаться въ мѣшкахъ, ящикахъ, коробкахъ и подвижныхъ оболочкахъ.

Отправка заказнымъ порядкомъ.—Открытыя и закрытыя письма, а также бандерольныя отправленія могутъ быть отправляемы заказнымъ порядкомъ. Для этого корреспонденція должна

быть подана въ почтовомъ учрежденіи, хотя можетъ быть и прямо опущена въ почтовый ящикъ. На письмѣ дѣлается надпись «*заказное*». За утрату на почтѣ внутренняго заказнаго отправленія почтовое вѣдомство уплачиваетъ подавателю 10 р. с.; если же такое отправленіе было опущено въ почтовый ящикъ, а не подано въ почтовомъ учрежденіи, то за утрату его почтово-телеграфное вѣдомство не отвѣчаетъ. Въ заказномъ письмѣ разрѣшается пересылать всякія цѣнныя бумаги и знаки, исключая денегъ, имѣющихъ обращеніе въ Имперіи. Не запрещается посылать документы и цѣнныя бумаги, но за сохранность ихъ въ письмѣ почтовое вѣдомство не отвѣчаетъ.

Если на заказномъ письмѣ будетъ показанъ адресъ отправителя (что предоставляется его усмотрѣнію), то это считается равносильнымъ требованію возвращенія письма, въ случаѣ невыдачи его адресату.

Если отправитель желаетъ, чтобы письмо было выдано изъ почтоваго учрежденія лично адресату, или по формальной его довѣренности, то долженъ сдѣлать надпись на адресной сторонѣ письма: «*выдать по повѣсткѣ*» или «*по повѣсткѣ*».

Если отправитель желаетъ получить росписку лица, которому адресована имъ заказная корреспонденція, или довѣреннаго этого адресата, онъ долженъ сдѣлать на адресной сторонѣ конверта надпись: «*съ обратной роспиской*» и на выдаваемомъ бесплатно почтовыми учрежденіями бланкѣ росписки отмѣтить на наружной сторонѣ бланка свой адресъ, а на внутренней—адресъ лица, которому посылается заказная корреспонденція съ обратной роспиской. На внутренней сторонѣ этой росписки наклеивается марка. Въ полученіи росписки росписываются въ книгѣ.

Страховая корреспонденція.

Денежныя пакеты.—Въ нихъ пересылаются деньги, имѣющія обращеніе въ Имперіи, въ кредитныхъ билетахъ и въ звонкой монетѣ, а также государственныя процентныя бумаги и билеты, акции, облигаціи, или частныхъ обществъ и компаній, дозволенныхъ правительствомъ, купоны и талоны къ нимъ, а равно чистая гербовая бумага, письма, а также и всякія бумаги и документы, неимѣющіе цѣнности сами по себѣ.

Правила о переводѣ денегъ помѣщены ниже.

Звонкая монета допускается къ пересылкѣ въ пакетахъ лишь въ небольшомъ количествѣ.

Въ виду распространяющагося нынѣ обращенія полноцѣнной серебряной монеты, согласно распоряженію управл. министр. внутр. дѣлъ отъ 13 сентября 1897 г. дозволяется въ денежныя и открытыя цѣнныя пакеты вкладывать отъ одного до четырехъ серебряныхъ рублей, причемъ за пересылку сего количества рублей (отъ 1 до 4) вмѣстѣ съ бумагою, въ которую они должны быть завернуты, чтобы не повредить оболочки, взимается однообразный вѣсовой сборъ въ 7 копѣекъ. Затѣмъ вѣсъ пакета со всѣмъ остальнымъ вложеніемъ (письмо, золотая монета, кредитные билеты, размѣнная серебряная монета, документы и пр.) подлежитъ оплатѣ по дѣйствующему тарифу.

Вложеніе звонкой монеты въ одинъ денежный или открытый цѣнный пакетъ не должно превышать слѣдующаго общаго количества: а) четырехъ полуимперіаловъ или двухъ имперіаловъ; б) четырехъ серебряныхъ рублей и 95 к. размѣнной серебряной монеты и в) 9³/₄ коп. мѣдной монеты.

Звонкая монета, имѣющая обращеніе въ Имперіи, въ количествѣ свыше указаннаго должна пересылаться въ кожаныхъ узлахъ (см. посылки); монета же, не имѣющая свободнаго обращенія въ Имперіи, можетъ пересылаться въ посылкахъ.

Если въ пакетѣ пересылаются вмѣстѣ съ кредитными билетами и звонкая монета, или какія либо цѣнныя бумаги, то такому вложенію податель обязанъ представить опись, въ коей цѣнныя бумаги поименовываются отдѣльно, по каждому роду ихъ, но безъ обозначенія номеровъ; отрѣзанные купоны обозначаются также отдѣльно, и загѣмъ сумма всѣхъ цѣнностей въ итогѣ показывается цифрами и прописью и удостоверяется подписью посылающаго письмо, причемъ въ описи никакихъ помарокъ и подчистокъ не должно быть. При вложеніи однихъ денегъ составленія описи не требуется.

ФОРМА ОПИСИ:

О п и с ь .

Билетъ 1-го внутр. съ выигр. займа безъ куп.	236 р.—к.
Двѣ серіи съ 8 купон.	208 » 20 »
5% билет. Госуд. Банка	102 » — «
50 купон. отъ 5% бил. восточн. займа	125 » — »
Кредитн. билетами	10,000 » — »
1 листъ герб. бумаги	35 » — »
3 имперіала	21 » — »
И т о г о	10,727 р. 20к.

Десять тысячъ семьсотъ двадцать семь руб. двадцать коп. Подпись (NN).

Ежели у подавателя не окажется сургуча и печати, то пакетъ, по просьбѣ его, будетъ опечатанъ почтовымъ сургучомъ и всѣ печати будутъ наложены казенныя, при этомъ взыскивается за наложеніе отъ одной до 3 печатей 3 коп., а свыше трехъ—по 1 коп. за каждую печать. Опечатываніе пакетовъ монетами или печатями безъ отписокъ воспрещается.

Примѣчаніе. Если подаватель денежнаго пакета пожелаетъ имѣть копію съ описи вложенныхъ въ пакетъ цѣнностей, то обязанъ представить дубликатную (двойную) опись, составленную на одномъ листѣ бумаги и одинаково написанную на двухъ половинкахъ одной стороны листа. Двойныя описи представляются въ пакетахъ, цѣнность которыхъ объявляется не ниже 25 руб.

Въ денежномъ пакетѣ можетъ быть пересылаемо цѣнностей на всякую сумму (безъ ограниченія), причемъ такой пакетъ долженъ быть подаваемъ на почту не запечатаннымъ—для повѣрки вложенія.

Адресы на пакетахъ дѣлаются на русскомъ языкѣ. Никакихъ поправокъ, зачеркованій и помарокъ въ адресахъ не допускается. Пакеты съ адресомъ, написаннымъ карандашомъ, къ отправленію не принимаются.

Въ денежные пакеты не воспрещается вкладывать письма, но незапечатанныя, и разнаго рода бумаги, не подлежащія оплатѣ страховымъ сборомъ.

Цѣнность пересылаемыхъ по почтѣ въ денежныхъ пакетахъ кредитнымъ билетамъ, размѣнной и звонкой монетѣ, металлическимъ депозитнымъ квитанціямъ и бумагамъ—опредѣляется: а) деньгамъ въ кредитныхъ билетахъ и размѣнной монетѣ—по номинальной цѣнѣ и б) деньгамъ въ звонкой монетѣ, металлическимъ депозит-

нымъ квитанціямъ и бумагамъ, по желанію отправителя,—не ниже номинальной цѣны и не свыше, какъ вдвое противъ этой цѣны, причемъ въ послѣднемъ случаѣ въ счетъ опредѣляемой цѣнности должны входить и купоны при бумагахъ.

Конвертъ денежнаго письма вѣсомъ до одного фунта долженъ быть изъ плотной, прочной бумаги; для писемъ, вѣсомъ отъ одного до пяти фунтовъ, требуется конвертъ изъ бумаги, наклеенной на холстъ, а свыше пяти фунтовъ—непремѣнно изъ холста или клеенки. Конвертъ долженъ имѣть такую форму, чтобы стороны его могли быть соединены и припечатаны печатями. Конверты съ цвѣтными каймами не допускаются. На пакетѣ дѣлается надпись: «денежный» и обозначается, непремѣнно прописью и цифрами, сумма вложенія.

ЦѢННЫЕ ПАКЕТЫ.

Цѣнные открытые пакеты—установлены для отправленія въ нихъ денегъ, имѣющихъ обращеніе въ Имперіи (до 1000 руб.), процентныхъ и иныхъ цѣнныхъ бумагъ и знаковъ всякаго рода, а также драгоценныхъ вещей, предметовъ (кроме жидкостей) и бумагъ, неимѣющихъ опредѣленной цѣнности, или цѣнныхъ лишь для отправителя, какъ напр.: векселя, закладныя, метрики, счета, дипломы, рукописи, письма (но не закрытыя) и т. п.

Къ каждому цѣнному пакету, съ какимъ бы то ни было вложеніемъ, подаватель долженъ приложить опись. Въ описи цѣнныя бумаги поименовываются съ обозначеніемъ номеровъ.

Двойныя описи допускаются на тѣхъ же основаніяхъ, какъ и при отправленіи цѣнностей въ денежномъ пакетѣ.

Вѣсъ каждого денежнаго или цѣннаго открытаго пакета ограниченъ 20 фунтами.

Въ отношеніи заделки и опечатыванія цѣнныхъ открытыхъ пакетовъ соблюдаются правила, установленныя для денежныхъ пакетовъ. Кроме того, предметы, пересылаемые въ цѣнныхъ пакетахъ, могутъ быть укладываемы въ ящикъ, коробку, футляръ и т. п.; затѣмъ, ихъ слѣдуетъ заделывать въ наружную оболочку изъ прочнаго холста, клеенки или кожи.

Если въ цѣнный пакетъ, въ бумажной оболочкѣ, вкладываются металлическіе предметы, то они должны быть, по возможности, плотно обернуты въ бумагу и уложены такъ, чтобы не могли повредить оболочки пакета.

Цѣнные закрытые пакеты.—Всѣ бумаги и предметы, допускаемые къ пересылкѣ въ цѣнныхъ открытыхъ пакетахъ, дозволяется отправлять и въ цѣнныхъ пакетахъ закрытыхъ, но вложеніе денегъ (имѣющихъ обращеніе въ Имперіи) безусловно запрещается. Пакетъ подается на почту запечатаннымъ печатью (не менѣе пяти) отправителя и, слѣдовательно, принимается безъ повѣрки вложенія. Цѣнность пакета объявляется по усмотрѣнію отправителя.

Объявляемая цѣнность пакета, подаваемаго открытымъ, не должна превышать 15,000 руб., а закрытымъ—500 руб.; цѣнность эта выражается въ полныхъ рубляхъ, безъ копѣекъ.

Вѣсъ каждого цѣннаго закрытаго пакета ограниченъ 10 фунтами.

При заделкѣ пакета на адресной сторонѣ дѣлается надпись «цѣнный на 00 руб.»; цѣнность обозначается прописью и цифрами въ полныхъ рубляхъ (безъ копѣекъ).

На оболочкѣ цѣннаго *закрѣтаго* пакета должны быть обозначены фамилія и мѣсто жительства подавателя пакета.

Одновременно съ подачею пакета отправитель долженъ представить на бумагѣ сургучный оттискъ печати, которою пакетъ запечатанъ, и на той же бумагѣ обозначить свое имя, фамилію и мѣсто жительства, а также кому и куда пакетъ адресованъ.

Посылки—подаются на почту задѣланными въ ящикъ, клеенку, кожу или холстъ и перевязанными крестообразно, крѣпкою веревкою или бичовкою.

Посылки, вѣсомъ не болѣе 5 *фунтовъ*, пересылаемая между мѣстами, расположенными при линіяхъ желѣзныхъ дорогъ, дозволяется задѣлывать въ плотную бумагу и отправлять подѣ бандеролью изъ клеенки или холста. Адресъ отправителя и оцѣнка посылки должны быть на ней указаны.

Частныя посылки могутъ быть подаваемы на почту съ объявленіемъ и безъ объявленія цѣнности вложенія, по усмотрѣнію подавателя.

Прочность задѣлки посылки возлагается на подавателя и за порчу, вслѣдствіе плохой задѣлки, пересылаемыхъ вещей почт. вѣд. не отвѣчаетъ.

На посылкѣ подаватель обязанъ, кромѣ адреса, по которому посылка должна быть выдана, обозначать еще свою фамилію и мѣсто жительства. Адресъ должно писать на холстѣ, кожѣ и другихъ прочныхъ матеріалахъ, но отнюдь не на бумагѣ, прикрѣпленной къ оболочкѣ, за исключеніемъ тѣхъ посылокъ, которыя допускаются къ пересылкѣ въ бумажныхъ оболочкахъ. Отправитель посылки можетъ опечатать посылку своею печатью по швамъ, но концы перевязи обязательно опечатываются печатью почтового учрежденія.

Посылки принимаются на почту съ объявленою цѣнностью только до 20,000 рублей каждая. *Вѣсъ* посылки не долженъ превышать 3-хъ пудовъ, за исключеніемъ посылокъ, отправляемыхъ въ зимнее время (съ 15 декабря по 1 апрѣля) въ Закавказскій край, вѣсъ коихъ ограниченъ 1 пудомъ для каждой, и слѣдующихъ въ Финляндію, вѣсъ которыхъ ограниченъ 48 фунтами для каждой посылки, адресованной на мѣста, лежащія при линіи желѣзной дороги, и 24 фунтами—для всѣхъ прочихъ посылокъ.

Отправленіе по почтѣ въ большомъ количествѣ жидкостей (кромѣ ѣдкихъ и легко воспламеняющихся) дозволяется не иначе, какъ въ стеклянкѣ изъ толстаго стекла, тщательно закупоренной и помѣщенной въ герметически закрытую металлическую посудину, съ укладкой ея въ плотный деревянный ящикъ. Отправленіе дозволенныхъ къ пересылкѣ жидкостей въ небольшомъ количествѣ и въ посылкахъ съ другими вещами дозволяется въ тщательно закупоренныхъ стеклянкахъ съ тѣмъ, чтобы въ каждой посылкѣ не заключалось болѣе двухъ стеклянокъ, и вѣсъ каждой изъ нихъ не превышалъ 1 фунта.

Посылки и узлы изъ Европ. Россіи въ *Приморскую* и *Амурскую* области могутъ быть отправляемы съ пароходами Добровольнаго флота черезъ Одессу. Сборъ за пересылку посылокъ и узловъ опредѣляется слѣдующій: 30 к съ фунта въ Приморскую область или обратно и 45 к съ фунта въ Амурскую область или обратно. Посылки, отправляемыя на пароходахъ Добровольнаго флота, принимаются почтовыми отдѣленіями

ми въ слѣдующіе сроки: 1) съ 1 Февраля по 15 Апрѣля и съ 1 Іюля по 1 Августа изъ Европ. Россіи; 2) съ 1 Апрѣля по 15 Іюня и съ 1 Сентября по 15 Ноября изъ Приморской и Амурской областей.

Корреспонденція съ наложеннымъ платежемъ.

Отправитель корр-ціи, желая получить съ адресата (получателя) слѣдующія ему деньги, налагаетъ на эту корреспонденцію платежъ, т. е. назначаетъ сумму, которая должна быть уплачена адресатомъ при самомъ полученіи корреспонденціи. Платежъ дозволяется налагать на мѣстные и иногородніе цѣнные пакеты, посылки (безъ цѣны и цѣнныя), заказныя закрытыя письма и заказныя бандерольныя отправленія (*корреспонденція съ наложеннымъ платежемъ къ пересылкѣ за границу не допускается*). При подачѣ корреспонденціи съ наложеннымъ платежомъ соблюдаются всѣ дѣйствующія почтовые правила (о надписяхъ, вложеніи, вѣсѣ, размѣрѣ, задѣлкѣ, оплатѣ почтовыми сборами и пр.), установленныя для того рода отправленій, къ которому подаваемая корреспонденція относится. Кромѣ исполненія этихъ требованій, отправитель обязанъ обозначить на адресной сторонѣ корреспонденціи цифрами и прописью сумму наложеннаго платежа такъ: «съ наложеннымъ платежомъ на такую-то сумму», и указать подробно свое имя, фамилію, званіе и адресъ.

Корреспонденціи съ наложеннымъ платежомъ отправляются въ Финляндію только въ тѣ мѣста, гдѣ существуютъ почтовые конторы и экспедиціи 1 разряда. Независимо отъ исполненія всѣхъ вообще требованій относительно надписей, вложенія, вѣса, размѣра, задѣлки и оплаты почтовыхъ сборовъ, установленныхъ для корреспонденціи съ налож. плат., отправитель этой корреспонденціи обязанъ: 1) показать на адресной ея сторонѣ сумму наложен. платежа исключительно въ русской монетѣ (въ руб. и коп.), 2) написать на этой корреспонденціи непремѣнно на русскомъ языкѣ свое имя, фамилію и адресъ. Во всѣхъ мѣстахъ, гдѣ существуютъ банкирскія учрежденія или гдѣ вообще легко пріобрѣсти русскія деньги, наложен. платежъ долженъ быть уплачиваемъ обязательно означенными деньгами или вполнѣ вѣрными векселями на русскія деньги. Въ остальныхъ же мѣстахъ сумма наложеннаго платежа можетъ быть уплачиваема финскою монетою. Размѣнъ финской монеты и векселей на русскую монету возлагается на обязанность финляндскихъ почтовыхъ учреждений.

Отправитель можетъ заявить о снятіи наложеннаго платежа или объ уменьшеніи суммы, для чего подается заявленіе съ приложеніемъ квитанціи и 14 коп. почтовая марка, но увеличивать платежъ не допускается.

При подачѣ корреспонденціи съ наложеннымъ платежомъ взыскиваются, кромѣ установленныхъ сборовъ, (вѣсовой, страховой, заказъ и росписку), еще особый *комиссіонный* сборъ по *домъ* копѣйки съ cadaго рубля (или части рубля) суммы платежа, причемъ наименьшій размѣръ этого сбора опредѣляется въ *десять* коп.

Комиссіонный сборъ за корреспонденцію съ наложеннымъ платежомъ всегда уплачивается наличными деньгами, остальные же сборы (собственно за пересылку корреспонденціи) — общеустановленнымъ для подлежащей частной корреспонденціи порядкомъ.

Примѣч. Вынутая изъ почтовыхъ ящиковъ корреспонденція съ наложеннымъ платежомъ не отправляется по назначенію.

Почтово-телеграфное вѣдомство не принимаетъ на себя отвѣтственности за невзносъ адресатомъ платежа и не возвращаетъ коммисіоннаго сбора, но отвѣтствуетъ лишь за взысканныя съ него деньги, въ пріемѣ чего выдается квитанція.

Корреспонденція, не выданная по назначенію за неуплатою платежа или по другимъ причинамъ, возвращается обратно и выдается подавателю общеустановленнымъ порядкомъ.

Взысканный съ адресата платежъ немедленно отправляется почтовымъ учрежденіемъ къ подателю корреспонденціи, въ цѣнномъ закрытомъ пакетѣ, пересылаемомъ бесплатно.

Пакетъ этотъ выдается общимъ порядкомъ, но при этомъ подаватель обязанъ представить почтовую росписку, выданную въ пріемѣ на почту той корреспонденціи, къ которой относится платежъ.

Сумма наложеннаго платежа не можетъ превышать 200 рублей.

Эстафеты—принимаются въ почтовыхъ учрежденіяхъ во всякое время дня и ночи и отправляются тотчасъ же, безъ малѣйшей задержки. Съ ними можетъ быть послана какъ простая, такъ и страховая корреспонденція.

Однимъ лицомъ или учрежденіемъ съ эстафетой можетъ быть отправлено нѣсколько писемъ, пакетовъ, посылокъ и проч. по разнымъ адресамъ, но въ одно и то-же мѣсто (городъ, село и проч.).

За эстафету взыскиваются съ подателя полуторныя прогонныя деньги до мѣста назначенія эстафеты, по числу верстъ, показанныхъ въ почтовомъ дорожникѣ, и поверстныя деньги—по ¼ коп. за каждую версту и лошадь.

При пересылкѣ эстафеты по желѣзнымъ дорогамъ, взимается по 2 копейки за каждую версту проѣзда.

За пересылку по почтѣ повременныхъ изданій, выходящихъ внутри Имперіи, взимается плата съ объявленной редакціею или издателемъ подписной цѣны, за изданіе съ пересылкою (считая въ этой цѣнѣ всѣ расходы по изданію и отправленію газеты или журнала, какъ-то: почтовые, укупорочные, конторскіе и др.), а именно:

- а) 18% за изданія, выходящія не болѣе одного раза въ день;
- б) 16% за изданія, выходящія не болѣе двухъ разъ въ недѣлю;
- в) 14% за изданія, выходящія не болѣе одного раза въ недѣлю.
- г) 12% за изданія, выходящія не болѣе двухъ разъ въ мѣсяцъ;
- д) 10% за изданія, выходящія не болѣе одного раза въ мѣсяцъ;
- е) 8% за изданія, выходящія не болѣе одного раза въ два мѣсяца.

При этомъ низшій размѣръ платы за годъ опредѣляется за изданія, выходящія: 1) не болѣе одного раза въ день—1 р. 20 к., 2) не болѣе двухъ разъ въ недѣлю—1 р., 3) не болѣе одного раза въ недѣлю—80 к., 4) не болѣе двухъ разъ въ мѣсяцъ—60 к. и 5) не болѣе одного раза въ мѣсяцъ—40 к. За доставку повременныхъ изданій по городской почтѣ взимается указанная выше минимальная плата, установленная за пересылку изданій по иногородней почтѣ.

Переводъ денегъ по почтѣ и телеграфу.

Деньги для перевода принимаются всѣми почтовыми и почтово-телеграфными учрежденіями

на всѣ тѣ города, въ коихъ находятся казначейства или приходо-расходныя кассы министерства финансовъ. Въ мѣста же, гдѣ таковыхъ учрежденій не имѣется, денежные суммы, впредь до особыхъ распоряженій, принимаются почтой лишь къ пересылкѣ въ денежныхъ и цѣнныхъ пакетахъ по существующимъ правиламъ.

1) *Пріемъ денегъ для перевода по телеграфу* допускается лишь между такими мѣстами, гдѣ имѣется телеграфъ. 2) Впредь до новаго распоряженія, наибольшій размѣръ суммы каждого перевода ограничивается ста рублями, но одновременно на имя одного и того же лица можно перевести деньги по нѣсколькимъ переводамъ. 3) За переводъ денегъ по почтѣ взимается однообразная плата по 15 коп. за каждый переводъ, не смотря на размѣръ переводимой суммы (отъ 1 руб. до 100 руб.), а при переводѣ по телеграфу, сверхъ сего еще плата по телеграфному тарифу за обыкновенную телеграмму въ 20 словъ. 4) Почтовые и почтово-телеграфныя учрежденія принимаютъ отъ подателей для перевода наличныя деньги (золото по курсу, установленному министерствомъ финансовъ) при особыхъ бланкахъ съ отрѣзнымъ купономъ, которые заготавливаются почтово-телеграфнымъ вѣдомствомъ въ двухъ видахъ, съ наложеннымъ штемпелемъ въ 15 коп. и безъ такового. Бланки для переводовъ продаются во всѣхъ почтовыхъ и почтово-телеграфныхъ учрежденіяхъ по одной копѣйкѣ за 4 бланка безъ штемпеля. За бланки со штемпелемъ взимается только стоимость, обозначенная въ штемпелѣ, т. е. 15 коп. 5) Почтовый сборъ за переводы на бланкахъ безъ штемпеля уплачивается при подачѣ перевода обыкновенными марками, которыя наклеиваются на лицевой сторонѣ бланка самими подавателями. Телеграфный сборъ уплачивается наличными деньгами. 6) На лицевой сторонѣ переводнаго бланка, въ первой строкѣ, подателемъ должно быть ясно написано «по почтѣ» или «по телеграфу», смотря по тому, какимъ изъ этихъ двухъ способовъ должны быть переведены деньги. При переводѣ по телеграфу телеграмма заготавливается, согласно поданному бланку, учрежденіемъ почтово-телеграфнаго вѣдомства, принявшимъ переводъ. 7) Обратная сторона находящагося при бланкѣ отрѣзного купона назначена для открытаго письма, а потому отправителю перевода «по почтѣ» предоставляется заполнить ее письменнымъ сообщеніемъ адресату. 8) Переводы денегъ по бланкамъ частнаго изготовленія, а также обмѣнъ испорченныхъ бланковъ на новые—не допускается. 9. Въ пріемѣ денегъ для перевода выдается подателю бесплатно росписка.

Въ мѣстахъ, гдѣ существуетъ доставка на домъ денежныхъ пакетовъ, переведенныя суммы могутъ быть доставляемы адресатамъ, по ихъ желанію, на домъ по правиламъ о доставкѣ денежныхъ пакетовъ.

Мѣстная почта.

Въ центральной почтовой конторѣ (Крещ. 24-26) пріемъ и выдача всякаго рода корреспонденціи производится въ 8 час. утра до 2 ч. дня; пріемъ и выдача заказной кор—ціи съ 8 ч. утра до 4 ч. час. дня, простой—съ 8 ч. утра до 8 час. вечера; продажа знаковъ почтовой оплаты съ 7 ч. утра до 10 час. веч. Въ городскихъ почтовыхъ учрежденіяхъ—на Подольѣ, на Печерскѣ и на Лукьяновкѣ, пріемъ всякаго рода к р—ціи съ 8 час. утра до 1½ ч. дня. Пріемъ и выдача заказной кор—ціи

съ 4 ч. дня до 6 час. веч. и простой съ 8 час. утра до 8 ч. веч., а также продажа марокъ и пр. съ 8 ч. веч. до 9 час. веч. Въ *городскихъ отдѣленіяхъ* учреждена выдача денежныхъ и цѣнныхъ пакетовъ на сумму не свыше 100 руб. каждый (до 2 час. дня). Приемъ посылокъ на Подоль и Печерскъ не производится, въ Лукьяновскомъ же отдѣленіи посылки принимаются, но не выдаются. При почтовой станціи на Подоль приемъ заказной корр—ціи и продажа знаковъ почтовой оплаты производятся ежедневно, не исключая праздниковъ, отъ 8 час. утра до 6 ч. вечера.

Конторы и отдѣленія закрыты въ слѣдующіе дни: *Тезоименитства Ихъ Императорскихъ Величествъ, 1 и 6 Января, 1 и 2 день Пасхи, день Св Троицы и 25 Декабря*, когда всѣ почтовые мѣста въ Кіевѣ закрыты весь день. Въ слѣдующіе же праздники: *Срѣтенія Господня, Благовѣщенія, въ третій день Пасхи, въ дни Вознесенія, Преображенія, Успенія, Рождества Пресв. Богородицы, Воздвиженія, Введенія во храмъ, во второй день Р. Х. и во всѣ воскресные дни* Кіевская почтовая контора отъ 8 до 11 час., а городскія почтовые отдѣленія—отъ 8 до 10 час. утра.

Кромѣ того, при *главной телеграфной конторѣ* (Б.-Владим 23) продажа марокъ, конвертовъ и пр., а также приемъ простыхъ и заказныхъ писемъ и бандеролей, производится во всякое время дня и ночи, не исключая праздниковъ. Въ *почтовомъ отдѣленіи на вокзалѣ* приемъ всякаго рода корр—ціи производится за 1½—2 час. до отхода каждаго поѣзда.

Денегные и цѣнные пакеты и узлы, а также посылки отправляются по Юго-Западнымъ и Московско-Кіево-Воронежской желѣзнымъ дорогамъ ежедневно только съ почтовыми поѣздами; простая-же и заказная корреспонденція, а также газеты—съ каждымъ пассажирскимъ поѣздомъ. Изъ почтовой конторы на вокзалъ почты отправляются за 1 часъ до отхода поѣздовъ. *по почтовымъ трактамъ*: 1) въ Деміевку 2 раза въ день: простая и заказная корр—ція—въ 9 час 30 м. утра, всякаго рода корреспонденція—въ 2 ч. дня; 2) въ Житомиръ—ежедневно, въ 6 ч. веч.; 3) въ Чернобыль: по Вторникамъ и Пятницамъ—всякаго рода корреспонденція, по Средамъ и Субботамъ—простая и заказная. Съ почтами въ Житомиръ отправляется въ Радомысль: по Понед., Средамъ и Пятницамъ—всякаго рода корр—ція, въ остальные дни только простая и заказная. *Городская почта*: на Подоль, Печерскъ и Лукьяновку—въ 12 час. дня всякаго рода корр—ція, простая-же и заказная въ 8 ч. 30 м. утра, 3 ч. дня и въ 6 час. 30 м. веч. Съ *пароходами* во время навигаціи отправляется простая и заказная корреспонденція ежедневно: въ Ржищевъ, Переяславъ, Каневъ, Черкассы и Кременчугъ—внизъ по Днѣпру и въ Чернобыль—вверхъ по Днѣпру: *Получаются: По желѣзнымъ дорогамъ*: Всякаго рода корреспонденція только съ почтовыми поѣздами, заказная, простая и газеты со всѣми пассажирскими поѣздами. *По почтовымъ трактамъ*: 1) Изъ Деміевки простая и заказная корреспонденція въ 11 ч. утра, всякаго рода корреспонденція въ 3 ч. 30 м. дня; 2) Изъ Житомира—въ 9 ч. 30 м. утра; изъ Чернобыля: по Вторник. и Пятницамъ всякаго рода корреспонденція, по Средамъ Субботамъ—простая и заказная. *Городская почта*. Съ Подола, Печерска и Лукьяновки въ главную почтовую контору доставляется: всякаго рода корреспонденція въ 2 ч. 30 м. дня, простая и заказная въ 9 час. 30 м. утра; кромѣ того, простая и заказная корреспонденція доставляется въ цент-

ральную почтовую контору для отправленія съ почтами: съ Подола, Печерска и Лукьяновки—въ 6 ч. 30 м. ноч.; съ телеграфной конторы (на Бол. Владим. ул.) въ 6 ч. утра, 12 и 4 дня и въ 6 ч. веч., съ конной почтовой ставіи на Подоль—къ 9 ч. 30 м. утра, къ 2 ч. 30 м. дня и къ 6 час. 30 м. веч. Съ пароходами во время навигаціи простая и заказная корр—ція получается изъ Ржищева, Переяслава, Канева, Черкассы и Кременчуга, а также изъ Чернобыля ежедневно. Получаемая корр—ція разносится почтальонами 2 раза въ день: не позже 2 час. дня и 8 час. веч. Письма, опущенныя въ городскіе почтовые ящики, вынимаются 3 раза въ день: въ 5 ч. ночи, въ 12 ч. утра и въ 4 ч. веч. Городскія письма, опущенныя ящики до 2 час. дня доставляются адресатамъ въ тотъ-же день, прочія—на слѣдующій день.

За *годовой билетъ* для полученія на почтѣ, безъ особыхъ формальностей, всякаго рода корреспонденціи уплачивается 1 р. 50 коп. въ годъ. На прошеніи о выдачѣ такого билета подпись просителя должна быть завѣрена полиціею или нотариусомъ.

За *отводъ особаго ящика* въ почтовой конторѣ для помѣщенія корреспонденціи, получаемой даннымъ адресатомъ, уплачивается 5 руб. въ годъ.

За *выдачу и доставку* на домъ корреспонденціи платы не установлено.

За *доставку посылокъ на домъ* цѣнностію не свыше 10 руб. и вѣсомъ не болѣе 5 фунтовъ, получатель уплачиваетъ 15 к. Для этого на повѣсткѣ дѣлается надпись „прошу доставить на домъ“, и повѣстка (безъ марки) опускается въ ближайшій ящикъ.

Установлена *доставка на домъ*, по желанію адресатовъ, *денегныхъ и цѣнныхъ пакетовъ* на сумму не свыше 100 руб. каждый, за исключеніемъ пакетовъ съ наложеннымъ платежемъ и по исполненнымъ порученіямъ. За доставку такихъ пакетовъ на домъ съ адресата, при выдачѣ ихъ, взыскивается по 10 коп за каждый. Когда адресатъ пожелаетъ, чтобы пакетъ былъ ему доставленъ, то дѣлаетъ на повѣсткѣ надпись: „прошу доставить на домъ“ и подписываетъ свою фамилію, при чемъ засвидѣтельствованія подписи не требуется. Повѣстки эти опускаются въ почтовый ящикъ безъ оплаты почтовымъ сборомъ.

Подписка на иностранные газеты и журналы.

Желающіе выписать иностранныя изданія могутъ обращаться въ отдѣленіе газетной экспедиціи Кіевской центральной почтовой конторы, Крещатикъ, 24, помѣщающаеся во дворѣ, ежедневно съ 8 ч. утра до 2 ч. дня, а по воскреснымъ и праздничнымъ днямъ съ 8 до 11 ч. утра.

Подписная плата вносится при самой подпискѣ, при чемъ, на изданія, допускающія разсрочку, плата можетъ быть вносима по полугодично или по четвертямъ года, впередъ.

Мѣстные абоненты, пожелавшіе получать означенныя изданія съ доставкой на домъ, при подпискѣ вносятъ плату согласно каталога: за изданія и доставку; при полученіи же газетъ и журналовъ въ почтовой конторѣ по взятымъ на полученіи корреспонденціи билетамъ, или чрезъ посредство особыхъ, абонированныхъ въ конторѣ ящиковъ, уплачиваютъ лишь стоимость одного изданія.

Подписчики иногородные вносятъ при подпискѣ плату за изданія и запересылку ихъ почтою.

ТАКСА ПОЧТОВЫХЪ СБОРОВЪ

За мѣстную городскую корреспонденцію

	Въ Спб. и Москвѣ.	Въ город.
1) За простое закрытое письмо	5 к.	3 »
2) „ „ открытое „	3 „	3 „
3) „ „ съ оплачен. отвѣтомъ	6 „	6 „
4) За бандерольное отправленіе:		
а) съ печатными произведеніями, вѣсомъ до 1 лота	1 „	1 „
Свыше 1 лота, за каждые 8 лот. или части 8 лотовъ	2 „	2 „
б) съ дѣловыми бумагами (съ каждыхъ 4 лот.)		
в) съ образчика-(или части 4 лот. ми товаровъ	2 „	2 „
5) При посылкѣ закрытаго или открытаго письма, или бандерольна- го отправленія заказнымъ поряд- комъ, слѣдуетъ оплатить корреспонден- цію, кромѣ указанныхъ выше таксъ, за заказъ	7 „	7 „

Примѣчаніе 1. Низшій размѣръ вѣсового сбора за каждое мѣстное бандерольное отправленіе установленъ:

- а) съ дѣловыми бумагами 5 „ 3 „
- б) съ образчиками товаровъ 3 „ 3 „

Примѣчаніе 2. Вѣсъ мѣстной корреспонденціи ограниченъ: для простаго и заказнаго закрытаго письма 1 фунтомъ и для бандерольныхъ отправленій: а) съ печатными произведеніями и дѣловыми бумагами 4 фунтами и б) съ образчиками товаровъ 20 лотами.

б) За обратную росписку въ доставленіи заказной и страховой мѣстной корреспонденціи 5 „ 3 „

7) За не вполне оплаченное или вовсе неоплаченное простое закрытое мѣстное письмо, или за не вполне оплаченное мѣстное бандерольное отправленіе, а также за недостаточно франкированное открытое письмо взыскивается при выдачѣ плата въ двойномъ размѣрѣ недостающей до полной оплаты суммы.

8) За вовсе неоплаченныя открытыя мѣстныя письма взыскивается, при выдачѣ, плата по таксѣ для нефранкированныхъ закрытыхъ писемъ, т. е. по 10 к. за письмо.

9) За мѣстные: денежный и цѣнный пакеты, а равно посылку или узелъ, взыскиваются таксы, установленныя для внутренней страховой корреспонденціи

2. За внутреннюю корреспонденцію (иностранную).

1) За открытое простое письмо по 7 к. за каждый лотъ. Недостаточно оплаченное или вовсе неоплаченное внутреннее письмо выдается адресату, со взысканіемъ съ него недостающей до полной оплаты суммы въ двойномъ размѣрѣ. Вѣсъ внутренняго закрытаго письма ограниченъ 5 фунтами.

За открытое письмо—3 к.; съ оплаченными отвѣтомъ—6 к.

За недостаточно оплаченное открытое письмо взыскивается, при выдачѣ, плата въ двойномъ размѣрѣ недостающей до полной платы суммы, а за вовсе неоплаченныя внутреннія (иностранныя) открытыя письма взыскивается пла-

та по таксѣ для нефранкированныхъ закрытыхъ (иностранныхъ) писемъ, т. е. по 14 к. за каждое письмо.

3) За бандерольное отправленіе: а) съ печатными произведеніями съ каждыхъ 4-хъ лотовъ или части 4-хъ лотовъ 2 к. и б) съ дѣловыми бумагами и образчиками товаровъ съ каждыхъ 4-хъ лот., или части 4-хъ лотовъ также 2 к., но при минимумѣ: для отправленій съ дѣловыми бумагами въ 7 к. и для отправленій съ образчиками товаровъ въ 3 к.

За недостаточно франкированное бандерольное отправленіе взыскивается, при выдачѣ, недоплаченная сумма въ двойномъ размѣрѣ.

Примѣчаніе Вовсе неоплаченныя бандерольныя отправленія не посылаются по назначенію.

Вѣсъ внутренняго бандерольнаго отправленія ограниченъ: а) съ печатными произведеніями и дѣловыми бумагами—4 фунтами и б) съ образчиками товаровъ—20 лотами. Кромѣ сего, бандерольныя отправленія, по размѣрамъ, не должны превышать: съ печатными произведеніями и дѣловыми бумагами въ каждую сторону, т. е. въ длину, ширину и вышину—10 вершковъ, и съ образчиками товаровъ—6 вершковъ въ длину, 4 вершка въ ширину и 2—въ вышину. Высшій размѣръ бандерольнаго отправленія, свернутого въ трубку, установленъ: для печатныхъ произведеній и дѣловыхъ бумагъ—17 вершковъ въ длину и 2 вершка—въ діаметръ, и для образчиковъ товаровъ—въ 6 вершковъ въ длину и въ 3 вершка въ діаметръ.

4) За заказъ внутренняго закрытаго или открытаго письма, а также бандерольнаго отправленія—7 к.

5) За денежный и цѣнный пакетъ: вѣсовой сборъ по 7 к. съ лота; б) страховой—съ цѣнности или суммы до 600 р.—по $\frac{1}{2}$ к. съ рубля; свыше 600 р. и до 1600 р.—по $\frac{1}{4}$ к. съ рубля съ приплатою 1 р. 50 к. на все отправленіе, и свыше 1,600 р.— $\frac{1}{2}$ к. съ рубля, съ приплатою 3 р. 50 к. на все отправленіе, и в) за заказъ—7 к. О перекодѣ денегъ черезъ почтовые учрежденія см. выше стр. XVII.

6) За посылки и узлы: а) страховой сборъ—по таксѣ для денежныхъ и цѣнныхъ пакетовъ; б) вѣсовой сборъ—по разстоянію съ фунта: 1) за посылки и узлы мѣстные, а также адресованныя въ мѣста, входящія въ предѣлы той губерніи или области, въ которой находится мѣсто подачи посылки или узла,—по 5 к. съ фунта или части фунта, и 2) за посылки и узлы, слѣдующіе въ другія губерніи или области,—по разстояніямъ отъ главнаго города губерніи или области мѣста подачи посылки или узла до главнаго города губерніи или области мѣста ихъ назначенія,—по разсчету:

за разстояніе до 500 верстъ	по 5 к. съ фун.
» » свыше 500 до 1,000 верстъ	» 10 „ „
» » „ 1,000 „ 2,000 „	» 20 „ „

и такъ далѣе, прогрессивно увеличивая плату на 10 к. съ фунта за каждое дальнѣйшее разстояніе до 1,000 верстъ; за разстояніе свыше 5,000 верстъ уплачивается только по 50 к. съ фунта и 3) заросписку—5 к.

Примѣчаніе. Низшій размѣръ вѣсового сбора за каждую посылку или узелъ опредѣленъ въ 20 к.

За пересылку посылокъ и узловъ съ монетою изъ Европейской Россіи въ Приморскую и Амурскую области и обратно, въ теченіе всего навигаціоннаго времени, чрезъ Одессу, взымается слѣдующая плата: въ Приморскую Область по 30 к. и въ Амурскую область по 45 к. съ фун-

та. О срокахъ въ теченіе которыхъ примѣняется означенная льготная плата, объявляется ежегодно въ Правительственномъ Вѣстникѣ и выставляются особыя объявленія передъ тѣми мѣстами, гдѣ производится приемъ на почту посылокъ и узловъ съ монетою. Во все остальное время года посылки и узлы съ монетою изъ Европейской Россіи въ Приморскую и Амурскую области и обратно пересылаются по обыкновенной посылочной таксѣ.

и 7) за обратную росписку въ доставленіи почтою внутренней (иногородной) заказной, страховой и посылочной корреспонденціи—7 к. за каждое отправленіе.

Такса вѣсового сбора за посылки, отправляемыя изъ Кіева въ почтовые и почтово-телеграфныя учрежденія нижепоименованныхъ губерній, областей, округовъ и острововъ Имперіи, а также въ Кульджу, Бухару и Портъ-Артуръ.

Названіе губерній, областей, округовъ и острововъ.	Разстояніе въ верст. до губенск. или област. гор.	Плата съ фунта. Коп.
Абобьернеборгская	1694	20
(губ. г. Або).		
Акмолинская	3564	40
(об. г. Омскъ)		
Аландъ островъ	1694	20
(до Або)		
Амурская	8205	50
(об. г. Благовѣщ.).		
Архангельская	2084	30
Астраханская	1759	20
Бакинская	2261	30
Бессарабская	623	10
(губ. г. Кишеневъ)		
Бухара		40
(до Самарканда + 239 вер.).		
Вазаская	1897	20
(губ. г. Николайстадтъ)		
Варшавская	748	10
Виленская	727	10
Витебская	570	10
Владимірская	1659	20
Вологодская	1308	20
Волынская	129	5
(губ. г. Житомиръ).		
Воронежская	734	10
Выборгская	1277	30
Вятская	1850	20
Гродненская	749	10
Донская	983	10
(об. г. Новочеркасскъ).		
Дагестанская	1878	20
(об. г. Т.-Х.-Шура).		
Екатеринославская	443	5
Елисаветпольская	2011	30
Енисейская	5118	50
(губ. г. Красноярскъ).		
Забайкальская	6763	50
(об. г. Чита).		
Закаспійская	3052	40
об. г. Асхабадъ).		
Закатальскій округъ	1859	20
(до Тифлиса).		
Иркутская	6019	50
Казанская	1689	20
Калишская	981	10

Калужская	735	10
Карская	2205	30
Кіевская	—	—
Ковенская	825	10
Костромская	1207	20
Кубанская	—	—
(об. г. Екатеринодаръ).	1303	20
Кульджа	4503	50
(до Вѣрнаго).		
Куопіоская	1597	20
Курляндская	1010	20
(губ. г. Митава).		
Курская	449	5
Кутаисская	2067	30
Кълецкая	783	10
Лифляндская	1015	20
(губ. г. Рига).		
Ломжинская	793	10
Люблинская	581	10
Минская	548	10
Могилевская	429	5
Московская	852	10
Нижегородская	1272	20
Новгородская	1060	20
Нюландская	1570	20
(губ. г. Гельсингфорсъ).		
Олонецкая	1576	20
(губ. г. Петрозаводскъ).		
Оренбургская	2022	30
Орловская	540	10
Пензенская	1268	20
Пермская	2266	30
Петроковская	881	10
Плоцкая	855	10
Подольская	423	5
(губ. г. Каменецъ Подольскъ).		
Полтавская	377	5
Портъ-Артуръ	—	50
Приморская	10138	50
(об. г. Николаевскъ).		
Псковская	896	10
Радомская	703	10
Рязанская	1012	20
Самаркандская	3951	40
(туть-же Заравшанскій округъ)		
Самарская	1628	20
С. Михельская	1443	20
Саратовская	1328	20
Сахалинъ островъ	1038	50
(до Николаевска Прим. об.).		
Семипалатинская	4397	50
Семирѣченская	4503	50
(об. г. Вѣрный).		
Симбирская	1563	20
Смоленская	593	10
Ставропольская	1305	20
Сувалкская	815	10
Сѣдлецкая	661	10
Сыръ-Дарьинская	3594	40
(об. г. Ташкентъ).		
Тавастгустская	1536	20
Таврическая	917	10
(губ. г. Симферополь).		
Тамбовская	927	10
Тверская	1010	20
Терская	1036	20
(об. г. Владикавказъ).		
Тифлисская	1559	20
Тобольская	3925	40
Томская	4455	50
Тульская	720	10
Тургайская	2929	30
(Тургай).		

Улеборгская	1888	20
Уральская	1989	20
Уфимская	2121	30
Ферганская	4300	50
(об. г. Н. Маргеланъ).		
Харьковская	516	10
Херсонская	631	10
Черниговская	134	5
Черноморскій округъ	1303	50
(до Екатеринодара).		
Эриванская	2123	20
Эстляндская	1231	20
(губ. г. Ревель).		
Якутская	8764	90
Ярославская	1119	20

Въ *Портъ-Артуръ* открыто русское почтовое учреждение и всякого рода корреспонденци, обмѣниваемой съ *Портъ-Артуромъ*, примѣняются тарифы внутренней корреспонденци.

За посылки и узлы взимается вѣсовой сборъ: а) при обмѣнѣ между Приморской Областью и *Портъ-Артуромъ* по таксѣ, существующей для сѣверныхъ округовъ этой области, при пересылкѣ въ ея предѣлахъ и б) при обмѣнѣ между остальными мѣстами Россіи и *Портъ-Артуромъ*—по таксамъ, существующимъ для Владивостока, т. е. какъ за посылки и узлы, пересылаемые во Владивостокъ и обратно.

МЕЖДУНАРОДНАЯ (ЗАГРАНИЧНАЯ) КОРРЕСПОНДЕНЦИЯ.

Адресы на корреспонденци слѣдуетъ писать на французскомъ языкѣ, но для правильнаго направленія ея почтовыми мѣстами, страну и мѣсто назначенія корреспонденци необходимо обозначить также и по русски. На корреспонденци, адресованной въ Германію и Австрію, дозволяется писать адреса на нѣмецкомъ языкѣ съ переводомъ ихъ тоже на русской языкѣ.

Простыя закрытыя письма оплачиваются марками по 10 коп. за каждые 15 грам. ($1\frac{1}{2}$ л.). Вѣсъ писемъ не ограниченъ. Допускается какъ неполно оплаченныя, такъ и вовсе неоплаченныя письма (при выдачѣ такихъ писемъ—съ получателя взыскивается причитающаяся вѣсовая плата въ двойномъ размѣрѣ).

Открытыя письма обыкновенныя оплачиваются—4 коп. и съ оплаченнымъ отвѣтомъ—8 коп.

Нефранкированныя открытыя письма оплачиваются по таксѣ для нефранкированныхъ закрытыхъ писемъ, т. е. по 20 коп. за каждое.

Бандерольное отправленіе съ печатными произведеніями дѣловыми бумагами и образчиками товаровъ оплачиваются 2 копейками съ каждыхъ 50 грам. (неполные 4 лота) или части 50 граммовъ. Низшій размѣръ вѣсового сбора за каждое международное бандерольное отправленіе опредѣляется: съ дѣловыми бумагами—въ 10 коп. и съ образчиками товаровъ—въ 4 копейки. Вѣсъ бандерольнаго отправленія съ печатными произведеніями и дѣловыми бумагами ограниченъ 2 килограммами (4 ф. 28 лот.) и съ образчиками товаровъ—250 грам., ($19\frac{1}{2}$ л.)

Размѣръ бандерольнаго отправленія не долженъ превышать съ печатными произведеніями и дѣловыми бумагами—45 сантиметровъ (неполные $10\frac{1}{8}$ верш.) въ длину ширину и вышину

и съ образчиками товаровъ—30 сантиметровъ ($6\frac{3}{4}$ верш.) въ длину, 20 сантиметровъ (неполные $4\frac{1}{2}$ верш.) въ ширину и 10 сантиметровъ (неполные $2\frac{1}{4}$ верш.) въ вышину. Высшій размѣръ для бандерольнаго отправленія, свернутого въ трубку, опредѣленъ: а) для печатныхъ произведеній и дѣловыхъ бумагъ въ 75 сантиметровъ (неполные 17 верш.) въ длину и въ 10 сантиметровъ ($2\frac{1}{4}$ верш.) въ диаметрѣ и б) для образчиковъ товаровъ—въ 30 сантиметровъ ($6\frac{3}{4}$ верш.) въ длину и въ 15 сантиметровъ ($3\frac{3}{8}$ верш.) въ диаметрѣ.

Къ пересылкѣ не допускаются: а) бандерольныя отправленія съ печатными произведеніями, дѣловыми бумагами и образчиками товаровъ, вовсе не франкированныя или задѣланныя такъ, что неудобно провѣрить вложеніе; б) бандерольныя отправленія, превышающія предѣлы вѣса и размѣра; в) бандерольныя отправленія съ образчиками товаровъ, имѣющими цѣнность въ продажѣ, а также могущими мараить корреспонденцию или причинять ей вредъ, какъ то: жидкія и жирныя вещества, взрывчатые и легко-воспламеняющіяся.

Кромѣ того, воспрещается пересылать, какъ въ бандерольныхъ отправленіяхъ, такъ и въ письмахъ, русскіе кредитные билеты, всякія монеты, предметы, подлежащіе оплатѣ таможенными пошлинами, золотыя и серебряныя вещи, драгоценныя камни, ювелирныя и другія драгоценныя вещи.

Рекомендованныя (заказныя) отправленія (письма и бандероли) подчиняются правиламъ внутренней корреспонденци, по оплачиваются вѣсовымъ сборомъ по таксѣ для международной простой корреспонденци, т. е. по 10 коп. за каждые 15 грам. ($1\frac{1}{2}$ лота) и, сверхъ сего, за заказъ—10 к.

За пересылку денежныя и цѣнныя пакеты вѣзятся сборы: а) въ страны, приступившія къ условію относительно объема пакетовъ съ объявленною цѣнностью 1) вѣсовой по 10 к. за каждые 15 грам. ($1\frac{1}{2}$ лота) 2) страховой—по 3 коп. съ каждыхъ 75 р. объявленной цѣни. или части 75 р., при пересылкѣ пакетовъ въ смежныя съ Россією государства, а именно: Австро-Венгрію Германію, Норвегію, Румынію и Турцію и по 7 коп. съ каждыхъ 75 руб. объявленной цѣнности или части 75 рублей, при пересылкѣ пакетовъ въ остальные государства, а именно: Аргентинскую республику, Бельгію, Болгарію, Данію съ Датскими колоніями, Египетъ, Италію, Испанію, Либерійскую республику, Люксембургъ, Нидерланды, Португалію съ Португальскими колоніями, республику Коста-Рика, Сальвадоръ, Сербію, Тунисъ, Францію съ Французскими колоніями, и Швейцарію, и 3) по 10 коп. за заказъ съ каждого пакета (съ выдачею бесплатной росписки въ пріемѣ), и б) въ страны, не приступившія къ означенному выше условію,—по внутреннимъ таксамъ.

Независимо указанныхъ платежей, при подачѣ денежныя и цѣнныя пакеты за границу (со вложеніемъ русскихъ кредитныхъ билетовъ), подлежащихъ пересылкѣ чрезъ европейскую границу, взыскивается таможенная пошлина по одной копѣйкѣ кредитной съ каждыхъ ста рублей или части ста рублей, пересылаемыхъ въ пакетахъ съ объявленною цѣнностью.

Посылки и узлы принимаются на почту по внутреннимъ таксамъ.

Такса за франкированныя посылки безъ цѣны, вѣсъ до 5 килограммовъ, адресованныя въ Германію, Австро-Венгрію, Данію и Швейцарію, сверхъ внутренней таксы 42 коп., при чемъ при

отправлені въ Швейцарію ~~иногда~~ посылокъ—взыскивается, сверхъ внутренняго страховаго сбора, 6 коп. съ каждыя 75 руб. или части этой суммы, а—въ Данію—по 14 к. съ каждыя 70 р. или части этой суммы.

По различнымъ условіямъ франкированія оплата посылокъ, адресованныхъ за границу, должна быть:

1) обязательная до мѣста назначенія посылокъ, т. е. подаватель уплачиваетъ всѣ причитающіеся платежи до самаго мѣста назначенія: а) или сполна при самой подачѣ и б) или при самой подачѣ только до границы, а далѣе по франковому ярлыку.

2) обязательная до русской границы, т. е. подаватель обязанъ уплатить платежи, причитающіеся въ пользу Россіи по существующей таксѣ для внутреннихъ отправленій.

и 3) свободная до русской границы, т. е. посылки могутъ быть отправлены вовсе не оплаченными.

Для пересылки корреспонденціи съ пароходами русскаго общества парохолства и торговли черезъ Одессу, Севастополь или Батумъ, въ турецкіе порты (Аѳопъ, Бейрутъ, Дарданеллы, Инеболи, Керасунъ, Константинополь, Орда, Салоники, Самсунъ, Синопъ, Смирна, Требизондъ, Триполи, Хіосъ и Яффа) установлены слѣдующія особыя правила, сверхъ общихъ правилъ, для международной корреспонденціи:

а) Къ каждой посылкѣ или узлу должна быть приложена декларация въ 2 экземплярахъ на русскомъ и французскомъ языкахъ, при чемъ сопроводительнаго адреса не требуется,

б) Цѣнность пакета, узла или посылки должна быть выражена въ кредитныхъ рубляхъ, безъ переложенія на иностранную монету.

в) Въ денежномъ пакетѣ и узлѣ можетъ быть пересылаемо цѣнностей на всякую сумму.

г) За денежные и цѣнные пакеты взыскиваются сборы, какъ за международные пакеты съ объявленною цѣнностію, адресованные въ страны, приступившія къ международному условію объ обмѣнѣ пакетовъ, а именно: вѣсовой по 10 коп. съ каждыя 15 грам. (1¹/₂ л.), страховой по 3 коп. съ каждыя 75 руб. объявленной цѣнности или 75 руб. и 10 к. за заказъ каждаго пакета.

д) За посылки и узлы взыскиваются слѣдующіе сборы: 1) вѣсовой по внутреннимъ таксамъ, смотря по тому, гдѣ именно посылка подана на почту и чрезъ какой изъ трехъ городовъ: Одессу, Севастополь и Батумъ, она будетъ подлежать передачѣ на пароходъ; 2) дополнительный вѣсовой по 5 коп. съ фунта; 3) страховой (если посылка цѣнная)—по внутренней таксѣ; 4) дополнительный страховой (если посылка цѣнная) въ размѣрѣ 1⁰/₁₀₀ съ объявленной цѣнности, и 5) по 5 коп. за росписку.

Направленіе письменной корреспонденціи въ помянутыя турецкія порты чрезъ Одессу, Севастополь и Батумъ, или чрезъ Румынію, Австро-Венгрію или Германію, вполнѣ зависитъ отъ усмотрѣнія отправителя; страховая же корреспонденція можетъ, по желанію отправителя, посылаться чрезъ Румынію, Австро-Венгрію или Германію лишь въ томъ случаѣ, если цѣнность этого рода корреспонденціи не будетъ превышать 2500 р. (10000 фр.)

Бланки открытыхъ писемъ, изготовляемыя специально для обращенія въ предѣлахъ всемірнаго почтоваго союза, должны имѣть на лицевой сторонѣ слѣдующее заглавіе на русскомъ и французскомъ языкахъ:

Всемирный почтовый союзъ. Россія.
Union Postale universelle. Russie.
Открытое письмо—Carte postale

На бланкахъ открытыхъ писемъ съ оплаченнымъ отвѣтомъ къ этому заглавію, подъ словами «открытое письмо—Carte Postale», добавляются еще слова: «съ оплаченнымъ отвѣтомъ — avec réponse gauchée» на первой части и слова: «для отвѣта—réponse» на второй части.

Оболочка, (конвертъ) денежнаго пакета, вѣсомъ не свыше 1 фунта, можетъ быть изъ одной бумаги; вѣсомъ не свыше 5 фунтовъ—изъ бумаги, наклеенной на холстъ, и свыше 5 фунтовъ—должна быть непременно изъ холста или клеенки. Оболочки съ цвѣтными каймами для денежныхъ пакетовъ не допускаются.

Телеграфъ.

Плата за депеши внутренней корреспонденціи слагается: а) изъ постоянной подепешной платы и б) изъ платы за каждое слово депеши (пословная плата).

Постоянная подепешная плата—съ корреспонденціи, обмѣниваемой въ предѣлахъ Е. и А. Россіи и въ Финляндіи, за каждую телеграмму 15 к.

Пословная плата—съ корреспонденціи, обмѣниваемой въ предѣлахъ Е. и А. Россіи и въ Финляндіи—5 к. Съ корреспонденціи, переходящей изъ Е. Россіи въ А. Россію и обратно—10 коп. Съ городской корреспонденціи—1 к. Съ корреспонденціи, переходящей въ Имперію и обратно—5 и 10 к. смотря по тому, куда депеша назначена, и подепешная плата—15 коп. Наибольшая длина словъ допускается въ 15 буквъ. Скобки и ковычки входятъ въ счетъ словъ.

Адреса на телеграммахъ. Въ адресѣ телеграммъ внутренней корреспонденціи въ мѣстности, соименныя съ другими, напр., Ставрополь-губерній, Ставрополь-Самарск., Спасскъ-Казанск., Спасскъ-Тамбовскій и проч., дополнительныя указанія, т. е. губернской, Самарскій и проч. считаются за одно слово, но только въ адресѣ; точно также названіе мѣста нахождения телеграфа или почтово-телеграфнаго учрежденія, когда оно по офиц. спискамъ именуется двумя и болѣе словами, хотя бы для такого обозначенія было употреблено и болѣе 15 буквъ, напр., Новгородъ-Сѣверскъ и проч. Къ допущеннымъ условнымъ адресамъ нынѣ причислены, съ платою 10 р. въ 1, сокращенія дѣйствительныхъ наименованій частныхъ банковъ конторъ, заводовъ и торгово-промышленныхъ заведеній; наприм.: „Учетный“ и „Учетно-ссудный“ выйдеть „Учетно-ссудный банкъ“ и проч. Условныя выраженія и сокращенія не должны заключать неупотребительныхъ въ языкѣ словосочетаній, какъ напримѣръ „Банкучетъ“, „Брянскзаводъ“ и т. п. Условными выраженіями адреса не должны быть избираемы наименованія дѣйствительно существующ. мѣстностей, городовъ и т. п.

Телеграммы на секретномъ языкѣ (тоже и для международной корреспонденціи) не могутъ состоять одновременно изъ цифръ и буквъ; телеграммы со смѣшаннымъ текстомъ, т. е. изъ словъ на обыкновенномъ и секретн. яз., освобождаются отъ заключенія секретныхъ словъ между скобками; въ этихъ телеграммахъ слова на обыкновенномъ языкѣ, при наибольшей длинѣ въ 10 буквъ, считаются за одно слово.

Телеграммы съ неоплаченнымъ отвѣтомъ, доставляемые изъ правительственныхъ почтово-телеграфныхъ и телеграфныхъ учреждений, не ограничиваются никакимъ числомъ словъ, но съ тѣмъ, чтобы число словъ свыше 30 означало было въ телеграммѣ прописью. Плата же за отвѣты, адресованные на ж.-д. станціи или за границу, не должна превышать цѣны телеграммы въ 30 словъ. Отправитель телеграммы, передаваемой вслѣдъ, не можетъ оплачивать отвѣта на эту телеграмму.

За извѣщеніе о доставленіи телеграммы взимается съ подавателя первоначальной депеши дополнительная плата за 10 словъ. За *впередъ* оплаченный отвѣтъ взимается—плата за телеграмму въ 10 словъ, если подаватель не указалъ размѣра оплаченнаго имъ отвѣта, если же отправитель пожелаетъ уплатить за большее или меньшее число словъ, то онъ долженъ непременно обозначить въ текстѣ телеграммы число оплаченныхъ въ отвѣтѣ словъ; когда отправителю отвѣта не извѣстенъ адресъ подавателя, то его можно замѣнить словами: „подавателю № (означить № телегр.)“, которыя входятъ въ счетъ словъ и пишутся передъ адресомъ. За срочныя телеграммы, передаваемые не въ очередь, взимается тройная плата противъ обыкновенныхъ телеграммъ. За телеграммы, передаваемые исключительно по соединительнымъ вѣтвямъ ж. д. и обратно,—по городскому тарифу. По телеграммамъ съ оплаченной провѣркой—взимается 1/4 часть оплаты обыкновенныхъ телеграммъ.

Телеграммы сдаваемые, на почту для храненія до востребованія, не подлежатъ, 7 к. оплатѣ; переданныя же для дальнѣйшей отправки по почтѣ или по эстафетѣ, въ сторону отъ телеграфной линіи, оплачиваются на основаніи существующихъ правилъ.

ТАРИФЪ МЕЖДУНАРОДНОЙ ТЕЛЕГРАФНОЙ КОРРЕСПОНДЕНЦИИ.

ГОСУДАРСТВА.	Плата за слово отъ станцій Евр. Россіи и Кавказа.	
	р.	к.
Австро-Венгрія:		
По прямому пути	—	11
Черезъ Германію	—	18
Румынію	—	17
Алжиръ:		
Черезъ Данію и Францію	—	19
Бельгія:		
Черезъ Германію	—	17

• Данію, Францію, Австрію и Германію	—	20
Болгарія:		
Черезъ Румынію	—	15
• Австрію и Сербію	—	18
• Черном. каб. и Турцію	—	34
Боснія и Герцеговина:		
Черезъ Австрію, Румынію и Сербію	—	17
• Черном. каб. и Турцію	—	24
Великобрит. и Ламаншск. остр.	—	22
Германія и Гельголандъ:		
По прямому пути	—	11
Черезъ Австрію и Швецію	—	18
Гибралтаръ:		
Черезъ Данію, Францію, Испанію и Германію	—	23
• Австрію, Италию и Мальту	—	33
Греція:		
а) Материкъ и остр. Паросъ и Евбея:	—	26
Черезъ Батумъ, Азіат. Турцію, Чесму	—	23
б) острова:	—	27
Черезъ Батумъ, Азіат. Турцію, Чесму	—	24
Данія:	—	15
	(51
Египетъ		60
	(69
Испанія:		
Черезъ Данію, Францію и Германію	—	21
• Австрію и Швейцарію	—	23
• Швецію, Данію и Францію	—	24
Италія и остр. Сардинія и Сицилія:		
Черезъ Австрію, Черном. Кабель и Турцію.	—	18
• Германію и Швейцарію	—	20
Канарскіе острова:	—	40
Китай:		
Черезъ Владивостокъ	1	31
Корея:		
Черезъ Владивостокъ	2	06
Люксембургъ:		
Черезъ Германію	—	17
• Данію, Францію	—	20
Мальта островъ:		
	(27
	(26
Нидерланды (Голландія).		
Черезъ Германію	—	14
• Данію, Францію и Бельгію	—	21
Норвегія:		
Черезъ Швецію или Данію	—	16
• Германію	—	19
Персія:	(24
	(36
Португалія:		
Черезъ Данію, Францію, и Испанію, Германію	—	23
• Швецію, Данію, Австрію, Швейцарію		
• Данію и Англию	—	24

Румынія:	
По прямому пути	— 08
Через Австрію	— 17
Сербія:	
Через Румынію	— 15
« Австрію	— 17
Турція Европейская и Азіятская	
Франція и Корсика:	
Через Данію и Германію	— 15
» Швецію и Данію, Австрію и Швейцарію	— 17
Черногорія:	
Через Австрію	— 17
» Румынію, Болгарію (или Сербію), и Турцію	— 26
Швейцарія:	
Через Германію и Австрію	— 17
» Данію и Францію	— 20
Швеція:	
По прямому пути	— 14
Через Германію и Данію	— 17
Японія:	
Через Владивостокъ	1 59

Т е л е ф о н ъ .

Телефонная станція помѣщается во дворѣ почтовой конторы (Крещатикъ, 24). За разговоръ по телефону на станціи и при почтовыхъ отдѣленіяхъ взимается 15 коп. за каждыя 3 минуты.

Плата за пользованіе телефоннымъ сообщеніемъ въ Кіевѣ съ 1-го Января 1895 года установлена въ слѣдующихъ размѣрахъ: а) для абонентовъ 1-й категоріи не далѣе 2-хъ верстѣ

по прямой линіи отъ центральной станціи—за одинъ аппаратъ (оконечный) на отдѣльномъ для него проводѣ, въ годъ 75 рублей; б) для абонентовъ 2-й категоріи—далѣе 2-хъ верстѣ по прямой линіи отъ центральной станціи, дополнительно къ платѣ 75 руб. за каждую версту, сверхъ первыхъ двухъ въ годъ 15 рублей; в) въ случаѣ установки на одномъ проводѣ двухъ аппаратовъ въ разныхъ помѣщеніяхъ одного и того-же абонента, плата за оконченный (т.-е. дальнѣйшій отъ центральной станціи, аппаратъ) опредѣляется категоріею абонента, а за промежуточный (ближайшій къ центральной станціи) аппаратъ назначается однообразная плата, независимо отъ разстоянія его отъ центральной станціи, въ годъ 50 руб. При этомъ, включеніе промежуточного аппарата допускается только при условіи нахожденія помѣщенія, гдѣ предложено установить этотъ аппаратъ, не далѣе 250 сажень въ прямомъ направленіи отъ абонированнаго провода; въ противномъ случаѣ, для второго аппарата долженъ быть устроенъ отдѣльный проводъ, и плата за него взимается согласно пунктамъ а и б; г) за дачный абонентъ половинный размѣръ платы сохраняется только по отношенію къ основной таксѣ, т.-е. за первыя двѣ версты—37 р. 50 к., за остальное-же протяженіе линіи, т.-е. за 3-ю, 4-ю и т. д. версту назначается полная годовая плата 15 руб. за каждую версту; д) за дополненіе къ телефонному аппарату особаго электрическаго звонка, установленнаго въ другомъ помѣщеніи абонента, находящемся въ томъ-же зданіи, ежегодно 5 рубл. Вышеозначенныя таксы кромѣ пункта д, не распространяются: 1) на тѣхъ абонентовъ, для которыхъ взимаемая нынѣ плата оказалась бы ниже вновь установленной до тѣхъ поръ, пока телефономъ пользуется прежній абонентъ; 2) на тѣхъ абонентовъ, которые пользуются уже пониженной платою, въ видѣ временной льготы до окончанія льготнаго срока, и 3) на тѣхъ загородныхъ абонентовъ, которые присоединены къ сѣти по отдѣльнымъ разрѣшеніямъ, на особыхъ условіяхъ и на опредѣленный срокъ—до конца срока.

ЖЕЛѢЗНО-ДОРОЖНЫЙ ОТДѢЛЪ.

Основанія общаго пассажирскаго тарифа.

Съ 1 декабря 1894 года на всѣхъ россійскихъ желѣзныхъ дорогахъ примѣняется новый тарифъ на перевозку пассажировъ и багажа, исчисляемый слѣдующимъ образомъ:

1) За проѣздъ въ вагонахъ III класса взимается: на разстоянн отъ 1 до 300 верстъ по расчету за каждую версту проѣзда, а именно: отъ 1 до 160 вер. по 1,4375 коп. съ пассажира и версты, и отъ 161 до 300 верстъ, прибавляя къ платѣ за 160 верстъ, т. е. 2 р. 30 к.,—по 0.9 к. съ пассажира и версты; начиная же съ 301 версты по расчету не каждую версту, а цѣлый поясъ, считая за первый поясъ (отъ 301 до 325 вер.)—24 коп. съ пассажира, а за каждый изъ слѣдующихъ поясовъ по 20 коп. съ пассажира, причемъ за неполное разстоянне пояса взимается, какъ за полное.

Размѣры поясовъ установлены слѣдующіе:

Отъ 301 до 500 вер.	8 пояс. по 25 вер. кажд.
" 501 " 710 "	7 " " 30 " "
" 711 " 900 "	8 " " 35 " "
" 991 " 1510 "	13 " " 45 " "

свыше этого (1510 вер.) разстоянн—по 50 верстъ каждый поясъ.

1) За проѣздъ въ вагонахъ II класса плата взимается въ полтора раза больше и за проѣздъ въ вагонахъ I-го класса—въ 2½ раза больше, чѣмъ за проѣздъ въ вагонахъ III класса.

2) Плата за проѣздъ дѣтей отъ 5 до 10 лѣтъ въ вагонахъ всѣхъ трехъ классовъ взимается въ размѣрѣ ¼ стоимости билета для взрослыхъ пассажировъ въ соответственномъ классѣ.

3) За перевозку пассажирскаго багажа, сверхъ одного льготнаго на каждого пассажира пуда, провозимаго бесплатно,—съ каждыхъ 10 фунтовъ, считая неполные 10 фунтовъ за полные, плата взимается: на разстоянн отъ 1 до 300 вер. по расчету за каждую версту перевозки, а именно: по 0.0575 съ версты; на разстояннхъ отъ 301 до 325 верстъ—та-же плата, что и за 300 верстъ, т. е. 17, 25 коп., а на разстояннхъ болѣе 325 в. по расчету за цѣлый поясъ, считая по 1, 5 к. за каждый, причемъ не полное разстоянне пояса принимается за полное. Число и размѣръ поясовъ—тѣ-же, что приняты для исчислення провозной платы съ пассажировъ.

4) Указанныя провозныя платы за перевозку пассажировъ и багажа примѣняются одинаково во всѣхъ пассажирскихъ поѣздахъ, за исключеніемъ Николаевской и С.-Петербурго-Варшавской, Варшавско-Вѣнской, Московско-Брестской, Привислянскихъ, Юго-Западныхъ, Московско-Ярославско-Архангельской и Сибирскихъ желѣзныхъ дорогъ, на которыхъ взимается особая дополнительная пла а въ пассажирскихъ поѣздахъ увеличенной скорости.

5) Означенныя платы исчисляются за дѣйствительное общее протяженне перевозки пассажировъ и багажа по желѣзнымъ дорогамъ во всѣхъ кратчайшихъ направленнхъ и, сверхъ того, въ тѣхъ обходныхъ направленнхъ, для коихъ будетъ разрѣшено примѣненне этихъ платъ за общее протяженне перевозки.

За наемъ экстренныхъ поѣздовъ, въ составѣ 3-хъ пассажирскихъ вагоновъ, одного или разныхъ классовъ, и одного багажнаго вагона или платформы, частными лицами плата взимается за дѣйствительно занятое въ такомъ поѣздѣ пассажирами число мѣстъ и за дѣйствительное количество перевозимыхъ въ семь поѣздѣ грузовъ, съ увеличеніемъ общаго итога исчисленной такимъ образомъ платы на 10%, но не менѣе: 2 р. 50 к. съ поѣзда и версты при наймѣ поѣзда на разстоянн до 100 верстъ, 250 р. съ поѣзда за все разстоянне при наймѣ поѣзда на разстоянн отъ 101 до 125 в., и 2 рубля съ поѣзда и версты при наймѣ поѣзда на разстоянн свыше 125 верстъ, считая государственный сборъ (15%) включеннымъ въ эти наименьшія платы. За каждый добавочный вагонъ—по общимъ тарифамъ за полную вмѣстимость вагона, съ увеличеніемъ исчисленной такимъ образомъ платы на 10%, но не менѣе 60 коп. съ вагона и версты, считая и государственный сборъ.

Особыя отдѣленн (купэ) предоставляются пассажирамъ только въ вагонахъ I класса за плату, верхъ платы за билеты I класса для проѣзда въ данномъ поѣздѣ, а) при наймѣ 4-мѣстнаго отдѣленн: однимъ пассажиромъ по 4 к. за отдѣленне съ версты, двумя 3 к., тремя—2 к. четырьмя 1 к., со включеніемъ государственнаго сбора; б) при наймѣ 2-мѣстнаго отдѣленн: однимъ пассажиромъ 2 коп. за отдѣленне съ версты и двумя—1 к., со включеніемъ государствен. сбора. Отводъ особыхъ отдѣленн для жел. дорогъ не обязателенъ. Подъ 4-мѣстнымъ и 2-мѣстнымъ отдѣленнми подразумѣваются такія отдѣленн, въ которыхъ 4 или 2 пассажира могутъ лечь.

Спальныя мѣста и постельныя принадлежности предоставляются пассажирамъ на нѣкоторыхъ желѣзн. дорогахъ, по мѣрѣ возможности. Плата за эти удобства взимается, сверхъ платы за проѣздные билеты, въ слѣдующемъ размѣрѣ.

На казенныхъ желѣзныхъ дорогахъ, включая и государственный сборъ:

За односпальное мѣсто въ вагонахъ.

	I класса.	II класса.	III класса.
За 1 ночь .	2 р. 50 к.	2 р. — к.	1 р. 50 к.
" 2 ночи .	4 р. 50 к.	3 р. 50 к.	2 р. 60 к.
" 3 " .	5 р. 75 к.	4 р. 50 к.	3 р. 50 к.
" 4 " .	7 р. — к.	5 р. 50 к.	4 р. 25 к.
" 5 ночей	8 р. 25 к.	6 р. 50 к.	5 р. — к.

За пользование при проезде по Юго-Западным жел. дорогамъ въ вагонахъ I класса постельными принадлежностями (подушка, одеяло и постельн. белье) взимается, включая и государственный сборъ, дополнительная плата въ размѣрѣ 1 р. 50 к. за каждую смѣну этихъ принадлежностей.

Плата за наемъ отдельныхъ вагоновъ взимается по соответствующему тарифу, съ расчетомъ за действительно занятое пассажирами въ нанятомъ вагонѣ число мѣстъ и за все расстояние, на которомъ нанятый вагонъ долженъ прослѣдовать, причемъ, однако, платы эти взимаются (по тарифу для взрослыхъ пассажировъ): за вагонъ I кл. не менѣе, чѣмъ за 12 мѣстъ, за вагонъ II кл.—20 мѣстъ и за вагонъ III класса 30 м. Отводъ отдельныхъ вагоновъ производится только по мѣрѣ возможности.

Льготный проездъ учащихся допускается по всемъ русскимъ желѣзн. дорогамъ въ вагонахъ III класса и во всехъ пассажирскихъ поездахъ, за исключеніемъ курьерскихъ и скорыхъ. Льгота эта предоставляется учащимся какъ во время прохожденія курса въ учебныхъ заведеніяхъ, такъ и при выѣздѣ изъ оныхъ за окончаніемъ курса, или для перехода въ другія учебныя заведенія, причемъ окончившіе курсъ пользуются льготнымъ проездомъ также и для поступленія въ учебныя заведенія, гдѣ они намѣрены продолжать образованіе, равно и при обратномъ проезде, въ случаѣ непріятія ихъ въ эти учебныя заведенія; окончившія курсъ воспитанницы женскихъ учебныхъ заведеній, въ случаѣ оставленія ихъ пенсионерками, пользуются льготнымъ проездомъ наравнѣ съ учащимися. Окончательно выбывающія изъ заведенія сохраняютъ право льготнаго проезда въ теченіе 4 мѣсяц. со дня выѣзда. Предоставляемая льгота заключается въ томъ, что при проезде учащихся на расстояніяхъ отъ 70 до 900 верстъ, съ платы, причитающейся за проездъ въ III классѣ по общему пассажирскому тарифу, дѣлается слѣдующая скидка: при поездкахъ на расстояніяхъ отъ 70 до 140 верстъ—50 коп.; на расстояніяхъ отъ 141 до 900 верстъ—1 р.; на расстояніяхъ же до 70 в. или свыше 900 верстъ скидокъ не дѣлается, и плата взимается по общему пассажирскому тарифу. Полученіе этой скидки обуславливается предъявленіемъ въ кассу станціи отправленія особаго отъ начальства удостовѣренія. На обратный путь слѣдованія выдается отдѣльное такое-же удостовѣреніе. Багажъ учащихся, при льготномъ проезде, перевозится на общихъ основаніяхъ, т. е. безъ всякихъ скидокъ за излишекъ сверхъ одного пуда, перевозимаго бесплатно.

Правила перевозки пассажировъ.

Невыездъ пассажира съ поезда, обозначеннымъ на билетѣ. Если пассажиръ по какимъ либо причинамъ не отправится со станціи первоначальнаго отправленія съ тѣмъ поездомъ, номеръ котораго обозначенъ на его билетѣ или купонной книжкѣ, то, для сохраненія действительности такого билета, онъ долженъ немедленно заявить о семъ начальнику станціи или замѣняющему его лицу, которые въ удостовѣреніе годности билета, налагаютъ на обратной сторонѣ его штампъ, причемъ, однако, срокъ дѣйствія билета не увеличивается. Затѣмъ, при отправленіи пассажира, билетъ этотъ долженъ быть вновь предъявленъ въ кассу для отмѣтки на немъ времени

отъѣзда пассажира и номера поезда. Билеты безъ такихъ отмѣтокъ начальника станціи и кассы признаются недействительными, и пассажиры, оказавшіеся въ поездѣ съ подобными билетами, считаются безбилетными и подвергаются отвѣтственности по 23 ст. Общаго Устава Россійскихъ желѣзныхъ дорогъ.

Срокъ дѣйствительности билетовъ. Выдаваемые пассажирамъ единичные, разрывные и бланковые билеты сохраняютъ свою силу одинаково для внутренняго и прямого сообщенія, въ зависимости отъ расстоянія всего проезда, причемъ для расстоянія отъ 1 до 200 вер. полагаются 1 сутки, отъ 201 до 500 вер.—2 сут., отъ 501 до 800 вер.—3 сут., отъ 801 до 1100—4 сут., отъ 1101 до 1500—5 сут., отъ 1501 до 1900—6 сут., 1901—2300—7 сут. и т. д., прибавляя на каждыя 400 вер. слѣдованія пассажира одинъ сутки, съ тѣмъ что расстоянія въ 25 вер. и менѣе не считаются и увеличенія срока дѣйствія билета за собою не влекутъ. Срокъ дѣйствія пассажирскаго билета и купонной книжки начинается съ полуночи, слѣдующей за временемъ взятія ихъ, и оканчивается въ полночь того дня, въ которое истекаетъ срокъ. Если срокъ дѣйствія билета или пассажирской книжки кончится въ пути до прибытія пассажира на станцію назначенія, то билетъ, или книжка отбираются отъ пассажира, который долженъ на первой станціи или оставить поездъ, или же взять отъ этой станціи новый билетъ на дальнѣйшій путь. Если же просрочка произошла по винѣ дороги, то пассажиръ имѣетъ право требовать соответствующаго увеличенія срока дѣйствія билета, причемъ послѣдній увеличивается не менѣе какъ на сутки. Объ этомъ на билетѣ дѣлается начальникомъ станціи особая отмѣтка.

Остановки въ пути. Въ теченіе срока дѣйствительности билетовъ и купонныхъ книжекъ пассажиръ имѣетъ право прерывать свой проездъ на каждой по пути слѣдованія станціи, гдѣ поездъ останавливается по росписанію. При прерывѣ проезда на одной изъ промежуточныхъ станцій какой либо дороги, пассажиръ долженъ заявить о семъ начальнику станціи тотчасъ-же послѣ оставленія поезда и предъявить свой билетъ, на оборотной сторонѣ котораго въ такомъ случаѣ налагается штампелемъ отмѣтка: „Остановка, станція №№“ (названіе станціи). Затѣмъ, при желаніи возобновить прерванное путешествіе съ той же станціи, на коей сдѣланъ былъ перерывъ, или съ одной изъ слѣдующихъ, расположенныхъ по пути слѣдованія, указанному въ билетѣ, пассажиръ, не менѣе чѣмъ за 10 минутъ до отхода поезда, долженъ предъявить билетъ въ кассу станціи для отмѣтки, подъ штампелемъ знакомъ объ остановкѣ, мѣсяца и дня отъѣзда пассажира и номера поезда. Безъ наложенія означенныхъ отмѣтокъ, билеты, по которымъ проездъ былъ прерванъ на промежуточныхъ станціяхъ дороги, считаются на этой дорогѣ недействительными, и пассажиры, предъявившіе такіе билеты, признаются безбилетными. При прерывѣ проезда въ пунктахъ перехода пассажира съ одной желѣзной дороги на другую—заявленія объ остановкѣ и возобновленіи поездки не требуется.

Перевозка багажа. Въ зависимости отъ выдачи пассажиру билета отъ станціи отправленія до указываемой имъ станціи назначенія, желѣзною дорожною долженъ быть принимаемъ на весь путь слѣдованія и багажъ пассажира, безъ всякаго участія со стороны послѣдняго въ переда-

чь багажа гдѣ-либо въ пути. Если пассажиръ намѣренъ остановиться въ пути и взять свой багажъ, прежде прибытія его на мѣсто назначенія, то долженъ заявить о томъ главному кондуктору до прибытія поѣзда на станцію, гдѣ онъ хочетъ получить багажъ, а по прибытіи поѣзда на эту станцію—тотчасъ, по остановкѣ поѣзда,—начальнику станціи. Багажъ пассажировъ, не сдѣлавшихъ означенныхъ заявленій и останавливающихся въ то же время въ пути, слѣдуетъ до ст. назначенія отдѣльно отъ пассажира. Если пассажиръ беретъ лишь нѣсколько отдѣльныхъ мѣстъ изъ своего багажа, то на квитанціи дѣлается отмѣтка о числѣ мѣстъ, имъ взятыхъ, и о вѣсѣ ихъ. Выдача багажа производится только на тѣхъ станціяхъ, гдѣ поѣздъ останавливается двѣ или болѣе минутъ.—Если затѣмъ пассажиръ вновь предъявитъ къ отправкѣ то самое по вѣсу или меньшее количество багажа, какое имъ было принято на станціи непрерыва, то ему выдается новая багажная квитанція съ обозначеніемъ на самой квитанціи, что она выдана взаменъ отобранной такой-то.

Багажъ, не востребованный по прибытіи поѣзда на станцію назначенія, хранится на ответственности желѣзной дороги въ теченіе первыхъ сутокъ бесплатно, а затѣмъ за храненіе багажа взимается по 2 коп. съ мѣста въ сутки, причемъ по одной квитанціи взимается не ниже 10 коп., а время, меньше сутокъ, считается за цѣлыя сутки. О багажѣ, не востребованномъ въ теченіе 14 дней со дня прибытія его на станцію, публикуется троекратно въ вѣдомостяхъ, и если затѣмъ багажъ не будетъ востребованъ въ теченіе слѣдующихъ 4 мѣсяцевъ, то онъ продается съ публичнаго торга, а вырученныя деньги, если не будутъ потребованы въ теченіе года поступаютъ въ пользу пенсіонной кассы подлежащей желѣзной дороги.

Въ случаѣ утери или порчи багажа, желѣзная дорога обязана заплатить: 1) за багажъ, цѣнность котораго не была объявлена пригосдачѣ, пассажировъ I кл.—по 3 руб., II кл. по 2 р. и III кл. по 1 р. за фунтъ; 2) за багажъ, цѣнность котораго была объявлена: а) въ случаѣ утраты багажа—въ размѣрѣ объявленной цѣнности, и б) въ случаѣ порчи—въ размѣрѣ действительнаго понесеннаго ущерба, опредѣляемаго сообразно объявленной стоимости всего багажа.

ПРИГОРОДНЫЕ ТАРИФЫ.

Юго-Западная желѣзная дорога.

Кіевъ — Бѣлая-Церковь.

Отъ или до станціи Кіевъ.	ЦѢНЫ БИЛЕТОВЪ [съ Госуд. сбор.]					
	Мѣсячнаго.			Абон. на 10 п.		
	I	II	III	I	II	III
До или отъ ст.:	р.к.	р.к.	р.к.	р.к.	р.к.	р.к.
Жуляны пол.	—	—	—	—	—	—
Боярка . . .	22.50	13.50	9.00	4.50	2.70	1.80
Васильковъ . . .	—	—	—	7.50	4.50	3.00
Мотовиловка . . .	35.75	21.50	14.25	9.50	5.70	3.80
Фастовъ . . .	48.75	29.25	19.50	12.00	7.20	4.80
Устиновка . . .	—	—	—	—	—	—
Бѣл.-Церковь . . .	—	—	—	—	—	—

Отъ или до станціи Кіевъ.	ЦѢНЫ БИЛЕТ. (съ Госуд. сбор.).					
	Обратнаго.			Разоваго.		
	I	II	III	I	II	III
До или отъ ст.:	р.к.	р.к.	р.к.	р.к.	р.к.	р.к.
Жуляны полус.	—	—	—	0.30	0.18	0.12
Боярка . . .	1.00	0.60	0.40	0.55	0.33	0.22
Васильковъ . . .	1.60	0.95	0.65	0.85	0.51	0.34
Мотовиловка . . .	2.10	1.25	0.85	1.10	0.66	0.44
Фастовъ . . .	2.75	1.65	1.10	1.50	0.90	0.60
Устиновка . . .	—	—	—	2.00	1.20	0.80
Бѣл.-Церковь . . .	—	—	—	2.25	1.35	0.90

Московско-Кіево-Воронежская ж. д. КІЕВЪ—КРУТЫ.

Отъ или до Кіева.	ЦѢНЫ БИЛЕТОВЪ.								
	Абонементнаго на 10 п.			Обратнаго.			Разоваго.		
	I	II	III	I	II	III	I	II	III
Отъ или до ст.	р.к.	р.к.	р.к.	копѣйки.					
Бровары . . .	—	—	—	—	—	—	70	42	28
Бобринь . . .	—	—	—	—	—	—	120	72	48
Бобровицы . . .	—	—	—	—	—	—	175	105	70
Кобыжчи . . .	—	—	—	—	—	—	200	120	80
Носовка . . .	—	—	—	—	—	—	250	150	100
Нѣжинь . . .	—	—	—	—	—	—	300	180	120
Круты . . .	—	—	—	—	—	—	350	210	140

При проѣздѣ пассажировъ въ періодъ времени съ 15 мая по 15 сентября ежегодно между Кіевомъ и платформою на 10 верстѣ отъ Кіева Московско-Кіево-Воронежской дороги взимается за разовой билетъ I кл.—40 коп., II кл.—25 коп. и III кл.—15 коп., и при проѣздѣ пассажировъ въ тотъ же періодъ времени между тою же платформою и остановочнымъ пунктомъ на лѣвой сторонѣ Днѣпровскаго моста въ особыхъ купальныхъ поѣздахъ взимается за обратный билетъ: I кл.—15 коп., II кл.—10 коп., III кл.—5 коп. при чемъ эти обратные билеты действительны для проѣзда лишь въ день ихъ выдачи.

Абонементные билеты на 10 поѣздокъ годны для проѣзда въ теченіи трехъ мѣсяцевъ со дня ихъ выдачи.

Обратные билеты годны для проѣзда въ теченіи двухъ сутокъ со дня ихъ выдачи, при чемъ при опредѣленіи срока годности обратныхъ билетовъ два или нѣсколько праздничныхъ дней (считая и воскресные дни) непосредственно слѣдующихъ одинъ за другимъ принимаются за одинъ день. Обратный билетъ при слѣдованіи пассажира отъ первоначальной станціи отправленія (туда) действителенъ для проѣзда съ тѣмъ поѣздомъ, на который билетъ выданъ.

Разовые билеты годны для проѣзда отъ первоначальной станціи отправленія съ тѣмъ поѣздомъ, на который они выданы, и сроки действительности этихъ билетовъ исчисляются въ зависимости отъ разстояній проѣзда на общихъ утвержденныхъ Совѣтомъ по желѣзнодорожнымъ дѣламъ основаніяхъ. Указанные сроки действительности абонементныхъ, обратныхъ и разовыхъ билетовъ обозначаются на самыхъ билетахъ и за начало этихъ сроковъ принимается полночь, слѣдующая за двумъ выдачи билета.

Примѣчаніе: Если по истеченіи срока действительности абонементнаго или обратнаго билета, т. е. въ 12 часовъ ночи послѣднихъ сутокъ срока действительности билета, пассажиръ находится въ пути, то билетъ сохраняетъ свою силу до прибытія пассажира на станцію назначенія.

ПАССАЖИРСКИЙ ТАРИФЪ.

Разсчетныя таблицы провозныхъ платъ съ пассажировъ и багажа по новому тарифу, введенному въ дѣйствіе 1-го декабря 1894 года.

(Со включеніемъ государственнаго сбора).

Разстоянія въ верстахъ.	ПРОВОЗНАЯ ПЛАТА.				Разстоянія въ верстахъ.	ПРОВОЗНАЯ ПЛАТА.				Разстоянія въ верстахъ.	ПРОВОЗНАЯ ПЛАТА.			
	Съ пассажира.			Съ 10 фун. баг.		Съ пассажира.			Съ 10 фун. баг.		Съ пассажира.			Съ 10 фун. баг.
	I кл.	II кл.	III кл.			I кл.	II кл.	III кл.			I кл.	II кл.	III кл.	
	Р. К.	Р. К.	Р. К.	Коп.		Р. К.	Р. К.	Р. К.	Коп.		Р. К.	Р. К.	Р. К.	Коп.
1	23	14	9	0,35	43	1 55	93	62	2,47	85	3 05	1 83	1 22	4,89
2	23	14	9	0,35	44	1 58	95	63	2,53					
3	23	14	9	0,35	45	1 60	96	64	2,59	86	3 10	1 86	1 24	4,95
4	23	14	9	0,35						87	3 13	1 88	1 25	5,00
5	23	14	9	0,35	46	1 68	1 01	67	2,65	88	3 18	1 91	1 27	5,06
					47	1 70	1 02	68	2,70	89	3 20	1 92	1 28	5,12
6	23	14	9	0,35	48	1 73	1 04	69	2,76	90	3 25	1 95	1 30	5,18
7	25	15	10	0,40	49	1 75	1 05	70	2,82					
8	30	18	12	0,46	50	1 80	1 08	72	2,88	91	3 28	1 97	1 31	5,23
9	33	20	13	0,52						92	3 30	1 98	1 32	5,29
10	38	23	15	0,58	51	1 85	1 11	74	2,93	93	3 33	2 00	1 33	5,35
					52	1 88	1 13	75	2,99	94	3 40	2 04	1 36	5,41
11	40	24	16	0,63	53	1 90	1 14	76	3,05	95	3 43	2 06	1 37	5,46
12	43	26	17	0,69	54	1 95	1 17	78	3,11					
13	45	27	18	0,75	55	1 98	1 19	79	3,16	96	3 45	2 07	1 38	5,52
14	53	32	21	0,81						97	3 48	2 09	1 39	5,58
15	55	33	22	0,86	56	2 03	1 22	81	3,22	98	3 53	2 12	1 41	5,64
					57	2 05	1 23	82	3,28	99	3 58	2 15	1 43	5,69
16	58	35	23	0,92	58	2 10	1 26	84	3,34	100	3 60	2 16	1 44	5,75
17	60	36	24	0,98	59	2 13	1 28	85	3,39					
18	65	39	26	1,04	60	2 15	1 29	86	3,45	101	3 63	2 18	1 45	5,81
19	70	42	28	1,09						102	3 68	2 21	1 47	5,87
20	73	44	29	1,15	61	2 18	1 31	87	3,51	103	3 70	2 22	1 48	5,92
					62	2 25	1 35	90	3,57	104	3 75	2 25	1 50	5,98
21	75	45	30	1,21	63	2 28	1 37	91	3,62	105	3 78	2 27	1 51	6,04
22	80	48	32	1,27	64	2 30	1 38	92	3,68					
23	83	50	33	1,32	65	2 33	1 40	93	3,74	106	3 83	2 30	1 53	6,10
24	88	53	35	1,38						107	3 85	2 31	1 54	6,15
25	90	54	36	1,44	66	2 38	1 43	95	3,80	108	3 88	2 33	1 55	6,21
					67	2 43	1 46	97	3,85	109	3 90	2 34	1 56	6,27
26	95	57	38	1,50	68	2 45	1 47	98	3,91	110	3 98	2 39	1 59	6,33
27	98	59	39	1,55	69	2 48	1 49	99	3,97					
28	1 00	60	40	1,61	70	2 53	1 52	1 01	4,03	111	4 00	2 40	1 60	6,38
29	1 03	62	41	1,67						112	4 03	2 42	1 61	6,44
30	1 10	66	44	1,73	71	2 55	1 53	1 02	4,08	113	4 05	2 43	1 62	6,50
					72	2 60	1 56	1 04	4,14	114	4 10	2 46	1 64	6,56
31	1 13	68	45	1,78	73	2 63	1 58	1 05	4,20	115	4 15	2 49	1 66	6,61
32	1 15	69	46	1,84	74	2 68	1 61	1 07	4,26					
33	1 18	71	47	1,90	75	2 70	1 62	1 08	4,31	116	4 18	2 51	1 67	6,67
34	1 23	74	49	1,96						117	4 20	2 52	1 68	6,73
35	1 28	77	51	2,01	76	2 73	1 64	1 09	4,37	118	4 25	2 55	1 70	6,79
					77	2 75	1 65	1 10	4,43	119	4 28	2 57	1 71	6,84
36	1 30	78	52	2,07	78	2 83	1 70	1 15	4,49	120	4 33	2 60	1 73	6,90
37	1 33	80	53	2,13	79	2 85	1 71	1 14	4,54					
38	1 38	83	55	2,19	80	2 88	1 73	1 15	4,60	121	4 35	2 61	1 74	6,96
39	1 40	84	56	2,24						122	4 40	2 64	1 76	7,02
40	1 45	87	58	2,30	81	2 90	1 74	1 16	4,66	123	4 43	2 66	1 77	7,07
					82	2 95	1 77	1 18	4,72	124	4 45	2 67	1 78	7,13
41	1 48	89	59	2,36	83	3 00	1 80	1 20	4,77	125	4 48	2 69	1 79	7,19
42	1 53	92	61	2,42	84	3 03	1 82	1 21	4,83					

Версты.	I кл.				Версты.	II кл.				Версты.	III кл.			
	Р. К.	Р. К.	Р. К.	10 ф. 6. Коп.		Р. К.	Р. К.	Р. К.	10 ф. 6. Коп.		Р. К.	Р. К.	Р. К.	10 ф. 6. Коп.
126	4 55	2 73	1 82	7,25	185	6 33	3 80	2 53	10,64	243	7 63	4 58	3 05	13,97
127	4 58	2 75	1 83	7,30						244	7 65	4 59	3 06	14,03
128	4 60	2 76	1 84	7,36	186	6 33	3 80	2 53	10,70	245	7 68	4 61	3 07	14,09
129	4 63	2 78	1 85	7,42	187	6 35	3 81	2 54	10,75					
130	4 68	2 81	1 87	7,48	188	6 38	3 83	2 55	10,81	246	7 68	4 61	3 07	14,15
					189	6 40	3 84	2 56	10,87	247	7 70	4 62	3 08	14,20
131	4 73	2 84	1 89	7,53	190	6 43	3 86	2 57	10,93	248	7 53	4 64	3 09	14,26
132	4 75	2 85	1 90	7,59						249	7 75	4 65	3 10	14,32
133	4 78	2 87	1 91	7,65	191	6 45	3 87	2 58	10,98	250	7 78	4 67	3 11	14,38
134	4 83	2 90	1 93	7,71	192	6 48	3 89	2 59	11,04					
135	4 85	2 91	1 94	7,76	193	6 50	3 90	2 60	11,10	251	7 80	4 68	3 12	14,43
					194	6 53	3 92	2 61	11,16	252	7 83	4 70	3 13	14,49
136	4 90	2 94	1 96	7,82	195	6 55	3 93	2 62	11,21	253	7 85	4 71	3 14	14,55
137	4 93	2 96	1 97	7,88						254	7 88	4 73	3 15	14,61
138	4 98	2 99	1 99	7,94	196	6 55	3 93	2 62	11,27	255	7 90	4 74	3 16	14,66
139	5 00	3 00	2 00	7,99	197	6 58	3 95	2 63	11,33					
140	5 03	3 02	2 01	8,05	198	6 60	3 96	2 64	11,39	256	7 90	4 74	3 16	14,72
					199	6 63	3 98	2 65	11,44	257	7 93	4 76	3 17	14,78
141	5 05	3 03	2 02	8,11	200	6 65	3 99	2 66	11,50	258	7 95	4 77	3 18	14,84
142	5 13	3 08	2 05	8,17						259	7 98	4 79	3 19	14,89
143	5 15	3 09	2 06	8,22	201	6 68	4 01	2 67	11,56	260	8 00	4 80	3 20	14,95
144	5 18	3 11	2 07	8,28	202	6 70	4 02	2 68	11,62					
145	5 20	3 12	2 08	8,34	203	6 73	4 04	2 69	11,67	261	8 03	4 82	3 21	15,01
					204	6 75	4 05	2 70	11,73	262	8 05	4 83	3 22	15,07
146	5 25	3 15	2 10	8,40	205	6 78	4 07	2 71	11,79	263	8 08	4 85	3 23	15,12
147	5 30	3 18	2 12	8,45						264	8 10	4 86	3 24	15,18
148	5 33	3 20	2 13	8,51	206	6 78	4 07	2 71	11,85	265	8 13	4 88	3 25	15,24
149	5 35	3 21	2 14	8,57	207	6 80	4 08	2 72	11,90					
150	5 40	3 24	2 16	8,63	208	6 83	4 10	2 73	11,96	266	8 12	4 88	3 25	15,30
					209	6 85	4 11	2 74	12,02	267	8 15	4 89	3 26	15,35
151	5 43	3 26	2 17	8,68	210	6 88	4 13	2 75	12,08	268	8 18	4 91	3 27	15,41
152	5 48	3 29	2 19	8,74						269	8 20	4 92	3 28	15,47
153	5 50	3 30	2 20	8,80	211	6 90	4 14	2 76	12,13	270	8 23	4 94	3 29	15,53
154	5 55	3 33	2 22	8,86	212	6 93	4 16	2 77	12,19					
155	5 58	3 35	2 23	8,91	213	6 95	4 17	2 78	12,25	271	8 25	4 95	3 30	15,58
					214	6 98	4 19	2 79	12,31	272	8 28	4 97	3 31	15,64
156	5 60	3 36	2 24	8,97	215	7 00	4 20	2 80	12,36	273	8 30	4 98	3 32	15,70
157	5 63	3 38	2 25	9,03						274	8 33	5 00	3 33	15,76
158	6 70	3 42	2 28	9,09	216	7 00	4 20	2 80	12,42	275	8 35	5 01	3 34	15,81
159	5 73	3 44	2 29	9,14	217	7 03	4 22	2 81	12,48					
160	6 75	3 45	2 30	9,20	218	7 05	4 23	2 82	12,54	276	8 35	5 01	3 34	15,87
					219	7 08	4 25	2 83	12,59	277	8 38	5 03	3 35	15,93
161	5 78	3 47	2 31	9,26	220	7 10	4 26	2 84	12,65	278	8 40	5 04	3 36	15,99
162	5 80	3 48	2 32	9,32						279	8 43	5 06	3 37	16,04
163	5 83	3 50	2 33	9,37	221	7 13	4 28	2 85	12,71	280	8 45	5 07	3 38	16,10
164	5 85	3 51	2 34	9,43	222	7 15	4 29	2 86	12,77					
165	5 88	3 53	2 35	9,49	223	7 18	4 31	2 87	12,82	281	8 48	5 09	3 39	16,16
					224	7 20	4 32	2 88	12,88	282	8 50	5 10	3 40	16,22
166	5 88	3 53	2 35	9,55	225	8 23	4 34	2 89	12,94	283	8 53	5 12	3 41	16,27
167	5 90	3 54	2 36	9,60						284	8 55	5 13	3 42	16,33
168	5 93	3 56	2 37	9,66	226	7 23	4 34	2 89	13,00	285	8 58	5 15	3 43	16,39
169	5 95	3 57	2 38	9,72	227	7 25	4 35	2 90	13,05					
170	5 98	3 59	2 39	9,78	228	7 28	4 37	2 91	13,11	286	8 58	5 15	3 43	16,45
					229	7 30	4 38	2 92	13,17	287	8 60	5 16	3 44	16,50
171	6 00	3 60	2 40	9,83	230	7 33	4 40	2 93	13,23	288	8 63	5 18	3 45	16,56
172	6 03	3 62	2 41	9,89						289	8 65	5 19	3 46	16,62
173	6 05	3 63	2 42	9,95	231	7 35	4 41	2 94	13,28	290	8 68	5 21	3 47	16,68
174	6 08	3 65	2 43	10,01	232	7 38	4 43	2 95	13,34					
175	6 10	3 66	2 44	10,06	233	7 40	4 44	2 96	13,40	291	8 70	5 22	3 48	16,73
					234	7 43	4 46	2 97	13,46	292	8 73	5 24	3 49	16,79
176	6 10	3 66	2 44	10,12	235	7 45	4 47	2 98	13,51	293	8 75	5 25	3 50	16,85
177	6 13	3 68	2 45	10,18						294	8 78	5 27	3 51	16,91
178	6 15	3 69	2 46	10,24	236	7 45	4 47	2 98	13,57	295	8 80	5 28	3 52	16,96
179	6 18	3 71	2 47	10,29	237	7 48	4 49	2 99	13,63					
180	6 20	3 72	2 48	10,35	238	7 50	4 50	3 00	13,69	296	8 80	5 28	3 52	17,02
					239	7 53	4 52	3 01	13,74	297	8 83	5 30	3 53	17,08
181	6 23	3 74	2 49	10,41	240	7 55	4 53	3 02	13,80	298	8 85	5 31	3 54	17,14
182	6 25	3 75	2 50	10,47						299	8 88	5 33	3 55	17,19
183	6 28	3 77	2 51	10,52	241	7 58	4 55	3 03	13,86	300	8 90	5 34	3 56	17,25
184	6 30	3 78	2 52	10,58	242	7 60	4 56	3 04	13,92					

Версты. отъ до	I кл. Р. К.	II кл. Р. К.	III кл. Р. К.	10 ф. 6. Коп.	Версты. отъ до	I кл. Р. К.	II кл. Р. К.	III кл. Р. К.	10 ф. 6. Коп.	Версты. отъ до	I кл. Р. К.	II кл. Р. К.	III кл. Р. К.	10 ф. 6. Коп.
301 325	9 50	5 70	3 80	17,25	1471 1510	27 00	16 20	10 80	69,75	3211 3260	44 50	26 70	17 80	122,25
326 350	10 00	6 00	4 00	18,75	1511 1560	27 50	16 50	11 00	71,25	3261 3310	45 00	27 00	18 00	123,75
351 375	10 50	6 30	4 20	20,25	1561 1610	28 00	16 80	11 20	72,75	3311 3360	45 50	27 30	18 20	125,25
376 400	11 00	6 60	4 40	21,75	1611 1660	28 50	17 10	11 40	74,25	3361 3410	46 00	27 60	18 40	126,75
401 425	11 50	6 90	4 60	23,25	1661 1710	29 00	17 40	11 60	75,75	3411 3460	46 50	27 90	18 60	128,25
426 450	12 00	7 20	4 80	24,75	1711 1760	29 50	17 70	11 80	77,25	3461 3510	47 00	28 29	18 80	129,75
451 475	12 50	7 50	5 00	26,25	1671 1810	30 00	18 00	12 00	78,75	3511 3560	47 50	28 50	19 00	131,25
476 500	13 00	7 80	5 20	27,75	1811 1860	30 50	18 30	12 20	80,25	3561 3610	48 00	28 80	19 20	132,75
501 530	13 50	8 10	5 40	29,25	1861 1910	31 00	18 60	12 40	81,75	3611 3660	48 50	29 10	19 40	134,25
531 560	14 00	8 40	5 60	30,75	1911 1960	31 50	18 90	12 60	83,25	3661 3710	49 00	29 40	19 60	135,75
561 590	13 50	8 70	5 80	32,25	1961 2010	32 00	19 20	12 80	84,75	3711 3760	49 50	29 70	19 80	137,25
591 620	15 00	9 00	6 00	33,75	2011 2060	32 50	19 50	13 00	86,25	3761 3810	50 00	30 00	20 00	138,75
621 650	15 50	9 30	6 20	35,25	2061 2110	33 00	19 80	13 20	87,75	3811 3860	50 50	30 30	20 20	140,25
651 680	16 00	9 60	6 40	36,75	2111 2160	33 50	20 10	13 40	89,25	3861 3910	51 00	30 60	20 40	141,75
681 710	16 50	9 90	6 60	38,25	2161 2210	34 00	20 40	14 60	90,75	3911 3960	51 50	30 90	20 60	143,25
711 745	17 00	10 20	6 80	39,75	2211 2260	34 50	20 60	13 80	92,25	3961 4010	52 00	31 20	20 80	144,75
746 780	17 50	10 50	7 00	41,25	2261 2310	35 00	21 00	14 00	93,75	4011 4060	52 50	31 50	21 00	146,25
781 815	18 00	10 80	7 20	42,75	2311 2360	35 50	21 30	14 20	95,25	4061 4110	53 00	31 80	21 20	147,75
816 850	18 50	11 10	7 40	44,15	2361 2410	36 00	21 60	14 40	96,75	4111 4160	53 50	32 10	21 40	149,25
851 885	19 00	11 40	7 60	45,75	2411 2460	36 50	21 90	14 60	98,25	4161 4210	54 00	32 40	21 60	150,75
886 920	19 50	11 70	7 80	47,25	2461 2510	37 00	22 20	14 80	99,75	4211 4260	54 50	32 70	21 80	152,25
921 996	20 00	12 00	8 00	48,75	2511 2560	37 50	22 50	15 00	101,25	4261 4310	55 00	33 00	22 00	153,75
956 990	20 50	12 30	8 20	50,25	2561 2610	38 00	22 80	15 20	102,75	4311 4360	55 50	33 30	22 20	155,25
991 1030	21 00	12 60	8 40	51,75	2611 2660	38 50	23 10	15 40	104,25	4361 4410	56 00	33 60	22 40	156,75
1031 1070	21 50	12 90	8 60	53,25	2661 2710	39 00	23 40	15 60	105,75	4411 4460	56 50	33 90	22 60	158,25
1073 1110	22 00	13 20	8 80	54,75	2711 2760	39 50	23 70	15 80	107,25	4461 4510	57 00	34 20	22 80	159,75
1111 1150	22 50	13 50	9 00	56,25	2761 2810	40 00	24 00	16 00	108,75	4511 4510	57 50	34 50	23 00	161,25
1151 1190	23 00	13 80	9 20	57,75	2811 2860	40 50	24 30	16 20	110,25	4561 4610	58 00	34 80	23 20	162,75
1191 1230	23 50	14 10	9 40	59,25	2861 2910	41 00	24 60	16 40	111,75	4611 4660	58 50	35 10	23 40	164,25
1231 1270	24 00	14 40	9 60	60,75	2911 2960	41 50	24 90	16 60	113,25	4661 4710	59 00	35 40	23 60	165,75
1271 1310	24 50	14 70	9 80	62,25	2961 3010	42 00	25 20	16 80	114,75					
1311 1350	25 00	15 00	10 00	63,75	3011 3060	42 50	25 50	17 00	116,25					
1351 1390	25 50	15 30	10 20	65,25	3061 3110	43 00	25 80	17 20	117,75					
1391 1430	26 00	15 60	10 40	66,75	3111 3160	43 50	26 10	17 40	119,25					
1431 1470	26 50	15 90	10 60	68,25	3161 3210	44 00	26 40	17 60	120,75					

ТАРИФЪ

на перевозку пассажировъ IV класса и ихъ багажа.

Съ 1 Декабря 1894 года, впредь до отмены.

1. За проѣздъ пассажировъ IV класса взимаются нижеслѣдующія платы:

а) въ мѣстномъ сообщеніи Московско-Казанской и Московско-Казанско-Архангельской желѣзныхъ дорогъ—по $\frac{3}{4}$ коп. съ пассажира и версты,

и б) въ мѣстномъ сообщеніи всѣхъ другихъ жел. дорогъ (кроме Банкунчакской, Закаспійской, Ириновской, Обоянской, Приморской, Царскосельской и Финляндскихъ дорогъ) и въ прямомъ сообщеніи всѣхъ (за означеннымъ исключеніемъ) желѣзныхъ дорогъ: на разстояніяхъ отъ 1 до 920 верстъ по $\frac{3}{4}$ коп. съ пассажира и версты, начиная же съ 921 версты—по расчету не за каждую версту, а за цѣлый поясъ, при-

бавляя къ платѣ за 920 верстъ, въ 6 90 коп., по пятнадцати копѣекъ съ пассажира за каждый поясъ, при чемъ неполное разстояніе пояса принимается къ расчету какъ полное.

Размѣры поясовъ установлены слѣдующіе: отъ 921 до 990 верстъ 2 пояса, по 35 верстъ кажд., отъ 991 до 1510 версты 13 поясовъ по 40 верстъ кажд. и св. 1510 верстъ по 50 верстъ кажд.

Примѣчаніе. Дѣти въ возрастѣ до 5 лѣтъ, слѣдующіе при пассажирахъ IV класса, перевозятся бесплатно; за провозъ слѣдующихъ при пассажирахъ сего класса дѣтей въ возрастѣ отъ 5 до 10 лѣтъ, плата взимается въ размѣрѣ четверти указанной въ семъ пунктѣ платы для взрослыхъ пас-

сажировъ; за провозъ же дѣтей въ возрастѣ свыше 10 лѣтъ плата взимается въ томъ же размѣрѣ, какъ и за провозъ взрослыхъ пассажировъ.

2) Ручная клазь пассажировъ IV класса перевозится бесплатно, а за багажъ ихъ, сверхъ перевозимыхъ бесплатно льготнаго вѣса въ количествѣ: 1 пуда на каждое мѣсто, оплаченное по тарифу для взрослыхъ пассажировъ, и 20 фунтовъ на каждое мѣсто оплаченное по тарифу для дѣтей,—взимается плата по $\frac{1}{2}$ коп. съ пуда и версты со скидками на разстояніяхъ:

свыше 200 верстъ въ	10%
" 500 "	15%
" 1000 "	20%
" 1500 "	25%
" 2000 "	30%

при условіи, что исчисляемая съ указанными процентными скидками платы за разстоянія

большія должны быть ниже платъ за разстоянія меньшія.

3. Платы по указаннымъ въ пунктахъ 1 и 2 тарифовъ взимаются за дѣйствительное разстояніе перевозки по желѣзнымъ дорогамъ, при чемъ въ прямыхъ сообщеніяхъ платы по этимъ тарифамъ исчисляются по расчету за общее разстояніе перевозки по непрерывно-связаннымъ между собою рельсовымъ путемъ желѣзнымъ дорогамъ, хотя бы и различной колеей.

Примѣчаніе. Ярославско Вологодская желѣз. дорога и заволжскіе участки Казань-Зеленый Долъ Московско-Казанской и Покровская—Уральскъ съ его вѣтвями Рязанско-Уральской желѣзныхъ дорогъ, въ отношеніи исчисленія платъ по тарифу на перевозку пассажировъ IV класса и ихъ багажа, считаются непрерывно связанными съ сѣтью желѣзныхъ дорогъ.

Безпересадочныя сообщенія

на зиму 1898—99 г.

Нумера скорыхъ поѣздъ въ напечатаны жирнымъ, а всѣхъ прочихъ—обыкновеннымъ шрифтомъ.

^o—спальн. ваг.

Направленіе безпересадочнаго сообщенія (черезъ станціи):	Названія дорогъ, участвующихъ въ сообщеніи.	№№ поѣздовъ.		Классы вагоновъ.
		Туда.	Обр.	

Кіевъ—Бѣлая-Церковь и обратно

по одному поѣзду съ каждою конца на всемъ протяж.

Кіевъ—Фастовъ . . .	Юго-Западн.	29	28	I-III
Фаст.—Бѣлая-Церк.		30	27	

Кіевъ—Варшава и обратно

по одному поѣзду съ каждою конца на всемъ протяж.

Кіевъ—Казатинъ . . .	Юго-Западн.	1	2	I-II
Казатинъ—Врестъ . . .				
Врестъ—Варшава . . .				

Кіевъ—Волочискъ и обратно

по 1 поѣзду съ каждою конца на всемъ протяж.

Кіевъ—Жмеринка . . .	Юго-Западн.	7	8	I-II
Жмеринка—Волоч. . .		1	2	

Кіевъ—Воронежъ и обратно

по 2 поѣзда съ каждою конца на всемъ протяж.

Кіевъ—Курскъ . . .	Московско-Кіев.-Воронежск.	4	7	I-III
Курскъ—Воронежъ . . .		4	3	
Кіевъ—Курскъ . . .		6	5	I-III
Курскъ—Воронежъ . . .		6	5	

Кіевъ—Москва и обратно

по 1 поѣзду съ каждою конца на всемъ протяж.

Кіевъ—Курскъ . . .	Моск.-Кіев.-Вор.	6	5
Курскъ—Москва . . .	Моск.-Курск.	6	5

Кіевъ—Николаевъ и обратно

по 2 поѣзда съ каждою конца на всемъ протяж.

Кіевъ—Фастовъ . . .	Юго-Западн.	3b.	4b.	I-III
Фастовъ—Знаменка . . .		4	3	
Знам.—Николаевъ . . .		Харьк.-Никол.	3 ⁿ	
Кіевъ—Фастовъ . . .	Юго-Западн.	9	10	I-III
Фастовъ—Знаменка . . .		6	5	
Знам.—Николаевъ . . .		Харьк.-Никол.	5 ⁿ	

Кіевъ—Родзивиловъ и обратно

по 1 поѣзду съ каждою конца на всемъ протяж.

Кіевъ—Казатинъ . . .	Юго-Западн.	7	8	I-III
Казат.—Здолбуново . . .				
Здолбун.—Ровно . . .				

Кіевъ—С.-Петербургъ и обратно

Между С.-Петербургомъ и Вильно по 2 поѣзда съ конца, а между Вильно и Кіевомъ по 1 поѣзду.

Кіевъ—Казатинъ . . .	Юго-Западн.	7	8	I-III	
Казатинъ—Ровно . . .		2	1		
Ровно—Вильно . . .		Польскія	4	3	III
Вильно—С.-Петерб. . .		С.-Петербург.	10 ^o	9 ^o	
Вильно—С.-Петерб. . .	Варшавск.			I-II	

Между Вильно и Кіевомъ I-III кл.

Кіевъ—Умань и обратно

по 1 поѣзду съ каждою конца на всемъ протяж.

Кіевъ—Казатинъ . . .	Юго-Западн.	5	6	I-III
Казатинъ—Умань . . .		4	3	

Кіевъ—Харьковъ и обратно

по 1 поѣзду съ каждою конца на всемъ протяж.

Кіевъ—Ворожба . . .	Моск.-К во Вор.	6	5	I-III
Ворожба—Харьковъ . . .	Харьк.-Никол.	6 с.	5 с.	

ПРЯМЫЯ СООБЩЕНІЯ.

Разстояніе отъ Кіева до главнѣйшихъ желѣзнодорожныхъ станцій.

Число верстгь.	СТАНЦІИ И НАПРАВЛЕНІЯ.	Выл. годовъ сут.	Число верстгь.	СТАНЦІИ И НАПРАВЛЕНІЯ.	Выл. годовъ сут.
1028	Александровъ 1) Казатинъ—Ровно—Ковель—Варшава—Скерневицы	4	1105	2) Казатинъ—Ковель—Брестъ—Варшава—Скерневицы—Колюшки—Зомбковицы	5
1035	2) Казатинъ—Здолбуново—Брестъ—Варшава—Ловичъ	4	1112	3) Брестъ—Варшава	5
1643	Балтскій портъ 1) Бахмачъ—Вилейка—Двинскъ—Рига	6	814	Гродно 1) Брестъ—Бѣлостокъ	4
1673	2) Ровно—Вильно—Двинскъ—Рига	6	992	2) Ровно—Вильно—Ландварево	4
1903	3) Ровно—Вильно—Петербургъ	7	975	Двинскъ 1) Бахмачъ—Гомель—Минскъ—Вилейка	4
2019	4) Бѣлостокъ—Петербургъ	4	1006	2) Ровно—Барановичи—Вильно	4
173	Бердичевъ (по Ю.-З. ж. д.)	1	1122	3) Казатинъ—Здолбуново—Бѣлостокъ	5
509	Бобруйскъ—Бахмачъ	3	1153	4) Казатинъ—Ровно—Брестъ—Барановичи—Вильно	5
980	Борисоглѣбскъ—Воронежъ—Грязи	4	1317	Екатеринодаръ 1) Ворожба—Мерефа—Ростовъ	5
609	Брестъ Центр. (по Ю. З. ж. д.)	3	1346	2) Ворожба—Харьковъ—Ростовъ	5
629	Брянскъ 1) Бахмачъ—Гомель	3	1415	3) Фастовъ—Знаменка—Долинская—Харцызскъ—Ростовъ	5
713	2) Курскъ—Орелъ	3	640	Екатеринославъ—Фастовъ—Знаменка—Долинская	3
735	Бѣлостокъ—(по Ю. З. ж. д.)	3	772	Елецъ—Бахмачъ—Курскъ—Орелъ—Верховье	3
808	Варшава—Ровно—Брестъ—Сѣдлецъ	3	390	Елисаветградъ—Фастовъ—Знаменка	2
1009	Верхболово 1) Бахмачъ—Вилейка	4	1499	Желѣзноводскъ 1) Ворожба—Мерефа—Ростовъ	5
1105	2) Бѣлостокъ—Кошечары	5	1528	2) Ворожба—Харьковъ—Ростовъ—Тихорѣцкая	5
1022	3) Ровно—Вильно	4	1597	3) Фастовъ—Знаменка—Долинская—Харцызскъ—Ростовъ	6
831	Вильно 1) Бахмачъ—Вилейка	4	710	Ивангородъ 1) Казатинъ—Ровно—Ковель—Холмъ	3
844	2) Казатинъ—Здолбуново—Ровно	4	756	2) Казатинъ—Брестъ—Луковъ	3
961	3) Казатинъ—Ровно—Брестъ—Бѣлостокъ	4	914	3) Казатинъ—Брестъ—Варшава	4
992	Витебскъ 1) Бахмачъ—Гомель—Брянскъ—Смоленскъ	4	996	4) Бѣлостокъ—Варшава	4
1259	2) Ровно—Лунинецъ—Вильно—Двинскъ	5	1834	Казань 1) Бахмачъ—Курскъ—Воронежъ—Козловъ—Рязань	6
1076	3) Курскъ—Орелъ—Брянскъ—Смоленскъ	4	1864	2) Бахмачъ—Курскъ—Тула—Рязскъ—Рязань	6
1091	4) Бахмачъ—Новобѣлица—Минскъ—Смоленскъ	4	1924	3) Бахмачъ—Курскъ—Москва—Рязань	6
1671	Владивавиазъ 1) Бахмачъ—Ворожба—Мерефа—Краматорская—Таганрогъ—Ростовъ	6	886	Калуга—Курскъ—Орелъ—Тула	4
1700	2) Бахмачъ—Ворожба—Харьковъ—Лозовая—Ростовъ—Тихорѣцкая	6	1302	Камышинъ 1) Курскъ—Воронежъ—Лиски—Балашевъ	5
1769	3) Фастовъ—Знаменка—Долинская—Харцызскъ—Ростовъ	6	1393	2) Бахмачъ—Ворожба—Харьковъ	5
1127	Владимиръ—Курскъ—Москва	5	1546	Кисловодскъ 1) Ворожба—Мерефа—Ростовъ—Тихорѣцкая	6
1411	Вологда—Курскъ—Москва—Ярославль	5	1575	2) Ворожба—Харьковъ—Ростовъ	6
411	Волочискъ (по Ю. З. ж. д.)	2	1644	3) Фастовъ—Знаменка—Долинская—Харцызскъ—Ростовъ	6
675	Воронежъ—Курскъ	3	656	Нишинецъ (по Ю. З. ж. д.)	3
1030	Вязьма 1) Бахмачъ—Гомель—Брянскъ—Смоленскъ	4	928	Новно 1) Бахмачъ—Вилейка	4
1040	2) Бахмачъ—Курскъ—Орелъ—Тула	4	941	2) Казатинъ—Ровно—Вильно	4
1189	3) Бахмачъ—Курскъ—Орелъ—Тула—Москва	5	1024	3) Казатинъ—Бѣлостокъ	4
1429	Гатчина 1) Бахмачъ—Вилейка	5	843	Козловъ—Бахмачъ—Курскъ—Воронежъ—Грязи	4
1460	2) Ровно—Вильно	6			
1576	3) Казатинъ—Бѣлостокъ—Двинскъ	5			
368	Гомель—Бахмачъ	2			
804	Граево (по Ю. З. ж. д.)	4			
991	Граница 1) Казатинъ—Ровно—Ковель—Ивангородъ	4			

Число верстъ.	СТАНЦИИ И НАПРАВЛЕНІЯ.	Вм. годовъ сут.	Число верстъ	СТАНЦИИ И НАПРАВЛЕНІЯ.	Вм. годовъ сут.
1306	Нострома— Курскъ— Москва— Яро- славль	5	619	Нѣжинъ (по М.-К.-В. ж. д.)	1
438	Кременчугъ 1) Фастовъ—Знаменка	2	612	Одесса 1) (по Ю. З. ж. д.)	3
458	2) Бахмачъ—Ромны	2	3353	Омскъ 1) Воронежъ— Козловъ— Ряжскъ—Батраки—Челябинскъ	-
444	Курскъ (по М.-К.-В. ж. д.)	2	3383	2) Курскъ—Тула—Батраки—Челя- бинскъ	-
843	Кѣльцы 1) Ковель—Ивангородъ	4	588	Орелъ—Курскъ	3
889	2) Брестъ—Луковъ—Ивангородъ	4	2063	Оренбургъ 1) Воронежъ—Козловъ— Ряжскъ—Батраки	7
1188	Либава 1) Бахмачъ—Вилейка Ланд- варово	5	2093	2) Курскъ—Тула—Батраки	7
1202	2) Ровно—Вильно—Ландварово— Кошедары—Радзивиличи	5	1166	Островъ 1) Бахмачъ—Вилейка— Двинскъ	5
1285	3) Ровно—Бѣлостокъ—Кошедары— Радзивиличи	5	1197	2) Казатинъ—Ровно—Вильно— Двинскъ	5
1700	4) Курскъ—Орелъ—Двинскъ—Кал- куны	6	1313	3) Казатинъ—Бѣлостокъ	5
818	Липецкъ 1) Воронежъ—Грязи	4	1307	Пенза 1) Бахмачъ—Курскъ—Воро- нежъ—Козловъ—Ряжскъ	5
844	2) Курскъ—Орелъ—Елецъ	4	1337	2) Курскъ—Тула—Ряжскъ	5
934	Лодзь 1) Ковель—Ивангородъ—Бзинъ Колюшки	4	3310	Пермь 1) Воронежъ—Козловъ— Ряжскъ—Батраки—Челябинскъ Екатеринбургъ	-
941	2) Ковель—Варшава—Колюшки	4	3340	2) Курскъ—Тула—Батраки—Челя- бинскъ—Екатеринбургъ	6
948	3) Брестъ—Варшава—Колюшки	4	1901	Петровскъ 1) Ворожба—Мерефа—Ро- стовъ	6
980	4) Брестъ—Луковъ—Ивангородъ— Колюшки	4	1930	2) Бахмачъ—Ворожба—Харьковъ— Ростовъ—Тихорѣцкая	7
643	Люблинъ—Казатинъ—Ковель	3	1999	3) Фастовъ—Знаменка—Долинская Харцызскъ—Ростовъ	4
946	Мариуполь 1) Ворожба—Мерефа—Яси- новатая	4	946	Петроковъ 1) Ковель—Ивангородъ— Колюшки	4
975	2) Ворожба—Харьковъ—Ясиноватая	4	953	2) Казатинъ—Ковель—Варшава— Колюшки	4
1039	3) Фастовъ—Знаменка—Долинская	4	960	3) Брестъ—Варшава	3
871	Мелитополь—Фастовъ—Знаменка— Долинская—Синельниково	4	549	Полтава 1) Фастовъ—Знаменка—Кре- менчугъ	3
649	Минскъ 1) Бахмачъ—Гомель	3	569	2) Бахмачъ—Ромны	5
794	2) Казатинъ—Ровно—Барановичи	3	1215	Псковъ 1) Бахмачъ—Вилейка— Двинскъ	5
931	3) Казатинъ—Брестъ	4	1246	2) Казатинъ—Ровно—Вильно— Двинскъ	5
1191	Митава 1) Бахмачъ—Можейки	5	1362	3) Казатинъ—Бѣлостокъ	6
1205	2) Ровно—Вильно—Кошедары—Мо- жейки	5	1510	Пятигорскъ 1) Бахмачъ—Ворожба— Мерефа—Ростовъ	6
1288	3) Ковель—Бѣлостокъ—Кошедары— Можейки	5	1539	2) Ворожба—Харьковъ—Ростовъ	6
918	Млава 1) Ковель—Ивангородъ	4	1608	3) Фастовъ—Знаменка—Долинская Харцызскъ—Ростовъ	2
931	2) Казатинъ—Брестъ—Варшава	4	440	Радзивиловъ (по Ю.-З. ж. д.)	3
1014	3) Казатинъ—Бѣлостокъ—Варшава	4	763	Радомъ 1) Ковель—Ивангородъ	4
1055	Моршанскъ 1) Воронежъ—Козловъ— Ряжскъ	4	809	2) Ковель—Брестъ—Луковъ—Иван- городъ	6
1085	2) Бахмачъ—Курскъ—Тула	4	1599	Ревель 1) Бахмачъ—Вилейка— Двинскъ—Рига	6
946	Москва 1) Курскъ—Орелъ	4	1629	2) Ровно—Вильно—Двинскъ—Рига	6
1228	2) Рязань—Козловъ—Воронежъ	5	1746	3) Казатинъ—Бѣлостокъ—Двинскъ —Рига	4
1539	Нарва 1) Бахмачъ—Вилейка—Гат- чина	6	867	Рени—(по Ю.-З. ж. д.)	5
1569	2) Казатинъ—Ровно—Вильно—Гат- чина	6	1184	Рига—Ровно—Вильно—Двинскъ	2
1778	3) Казатинъ—Бѣлостокъ—Петер- бургъ	6	366	Ровно—(по Ю.-З. ж. д.)	4
1662	4) Казатинъ—Ровно—Вильно—Пе- тербургъ	6	1019	Ростовъ—Донъ 1) Бахмачъ—Ворожба Мерефа	4
1360	Нижній-Новгородъ—Курскъ—Москва	5	1048	2) Ворожба—Харьковъ	4
564	Николаевъ—Фастовъ—Цвѣтково— Знаменка	3	1117	3) Фастовъ—Знаменка—Долинская Харцызскъ	6
1514	Новгородъ—Курскъ—Москва—Чудово	6	1541	Рыбинскъ—Курскъ—Москва—Бологое	4
1443	Новороссійскъ 1) Ворожба—Мерефа— Ростовъ	5	933	Ряжскъ 1) Воронежъ—Козловъ	4
1472	2) Ворожба—Харьковъ—Ростовъ	5	963	2) Курскъ—Тула	4
1541	3) Фастовъ—Знаменка—Долинская— Харцызскъ—Ростовъ	6	1042	Рязань 1) Воронежъ—Козловъ	4
523	Новоселицы (по Ю. З. ж. д.)	3			
1048	Новочеркасскъ 1) Ворожба—Мерефа— Никитовка—Звѣрево	5			
1077	2) Харьковъ—Ворожба—Никитовка— Звѣрево	4			

Число верстъ.	СТАНЦИИ И НАПРАВЛЕНИЯ.	Вид. годовыхъ сут.	Число верстъ.	СТАНЦИИ И НАПРАВЛЕНИЯ.	Вид. годовыхъ сут.
1072	2) Курскъ—Тула—Узловая—Ряжскъ	4	765	Тула—Бахмачъ—Курскъ	3
1132	3) Курскъ—Москва	5	332	Умань (по Ю.-З. ж. д.)	2
1671	Самара 1) Воронежъ—Козловъ—Ряжскъ—Батраки.	6	756	Унгени (по Ю.-З. ж. д.)	3
1701	2) Курскъ—Тула—Батраки	6	1661	Уральскъ—Курскъ—Воронежъ—Козловъ	6
1471	С.-Петербургъ 1) Вилейка—Бахмачъ.	5	2162	Уфа 1) Бахмачъ—Воронежъ—Козловъ—Ряжскъ—Батраки	7
1502	2) Вильно—Ровно	6	2192	2) Курскъ—Тула—Батраки	7
1556	3) Москва—Курскъ	7	60	Фастовъ (по Ю.-З. ж. д.)	1
1265	Саратовъ—Воронежъ—Козловъ	5	512	Харьковъ—Бахмачъ—Ворожба—Люботинъ	3
1172	Севостополь—Фастовъ—Знаменка—Долинская—Синельниково	5	1318	Царицынъ—Курскъ—Воронежъ	5
1099	Симферополь—Фастовъ—Знаменка—Долинская—Синельниково	4	1035	Цѣхоецкскъ 1) Казатинъ—Ковель—Варшава—Скерневицы	4
720	Славянскъ 1) Ворожба—Мерефа—Лозовая	3	1042	2) Казатинъ—Ровно—Брестъ—Варшава—Скерневицы	4
749	2) Бахмачъ—Ворожба—Харьковъ—Лозовая	3	2612	Челябинскъ 1) Курскъ—Воронежъ—Козловъ—Ряжскъ—Батраки	8
865	Смоленскъ 1) Бахмачъ—Гомель—Брянскъ	4	2642	2) Курскъ—Тула—Батраки	7
949	2) Курскъ—Орелъ	4	1026	Ченстоховъ 1) Казатинъ—Ковель—Ивангородъ—Колюшки	4
963	3) Бахмачъ—Гомель—Минскъ	4	1033	2) Здолбуново—Ровно—Ковель—Варшава—Колюшки	4
995	Сосновицы 1) Казатинъ—Ковель—Ивангородъ	4	1040	3) Казатинъ—Брестъ—Варшава	4
1001	2) Ковель—Ивангородъ—Головогъ	5	214	Черниговъ (по М.-К.-В. ж. д.)	2
1108	3) Ковель—Варшава	5	249	Шпола—Фастовъ	2
1602	Старая-Русса 1) Курскъ—Москва—Чудово	6	1229	Шуя—Бахмачъ—Курскъ—Москва—Новки	5
1727	2) Ровно—Вильно—Гатчина—Тосно—Чудово	6	1526	Эсентуни 1) Ворожба—Мерефа—Ростовъ—Тихорецкая	6
1779	3) Казатинъ—Ровно—Вильно—С.-Петербургъ—Чудово	6	1555	2) Ворожба—Харьковъ—Ростовъ	6
1542	Сызрань 1) Курскъ—Воронежъ—Козловъ—Ряжскъ	6	1420	Юрьевъ 1) Бахмачъ—Вилейка—Двинскъ—Рига	5
1572	2) Бахмачъ—Курскъ—Тула	6	1450	2) Ровно—Вильно—Двинскъ—Рига	5
725	Стдлецъ—Казатинъ—Брестъ	3	1458	3) Ровно—Вильно—Псковъ	5
952	Таганрогъ 1) Бахмачъ—Ворожба—Мерефа	4	1567	4) Бѣлостокъ—Двинскъ—Рига	6
981	2) Бахмачъ—Ворожба—Харьковъ—Славянскъ—Никитовка	4	1517	Ямбургъ—Бахмачъ—Вилейка—Гатчина	6
911	Тамбовъ—Бахмачъ—Воронежъ—Козловъ	4	1219	Ярославль Курскъ—Москва	5
1108	Тверь—Бахмачъ—Курскъ—Москва	5	1123	Феодосія—Фастовъ—Знаменка—Долинская—Синельниково	5

СПИСОКЪ

желѣзнодорожныхъ станцій мѣстнаго района.

Ю Г О - З А П А Д Н Ы Я.			Юрковка 304		Затишье 488	
Линіи и станціи.	Вер.	Попельня 96	Журавлевка —	Ивановка 506	Веселый-Кутъ 515	
		Бровки 114	Вапнарна 327	Мигаево —	Раздѣльная 544	
Ніевъ—Одесса.	—	Чернорудка 129	Крыжополь 347	Колонтаевка 564	Карпово —	
		Казатинъ 149	Рудница —	Выгода 579	Гвиляково 590	
		Голендры 167	Попелюхи 367	Одесса Заст. № 1 —	Одесса Малая —	
		Калиновка 185	Кодыма 385	Одесса Главн. 612		
		Винница 207	Абамелеково 400			
		Гнивань 230	Слободна 412			
		Браиловъ 244	Борщи 423			
		Жмеринка 250	Бирзула 436			
		Ярошенка 269	Чубовка 448			
		Рахны 289	Мордаровка 464			
			Перекрестово 476			

Казатинь—Граево.		Рудня-Почаевская 65	Мамалыга 954	Рось 45
Казатинь —		Радзивиловъ 86	Новоселицы 375	Босый-Бродъ —
Глуховцы —		Броды —	Новосел. Ав. Пр. ж. д.	Погребище 60
Бердичевъ 25	Дубно—Кременецъ.		Бендеры I—Рени.	Липовець 90
Демчинъ 42	Дубно —		Бендеры II —	Оратово 106
Михайленки 50	Каменица 8		Каушаны 23	Монастырище 135
Чудн.-Волыньскій 62	Смыга —		Займъ 35	Христиновка 163
Романовъ —	Кременецъ 37		Кайнары 54	Умань 183
Печановка 86	Бѣльск.-Бѣловѣжъ.		Злотій 77	
Мирополь —	Бѣльскъ —		Скиносы 94	Бирзула—Елисаветградъ.
Полонное 109	Пунктъ 1001 вер. —		Лейпцигская 117	Бирзула —
Хролинъ 127	Гайшовка 28		Кульмская 137	Побережье —
Шепетовка 139	Бѣловѣжъ 49		Чадырь-Лунга 158	Балта 21
Славута 157	Жмеринка—Волочискъ.		Тараклія 182	Жеребково 40
Кривинъ 170	Жмеринка —		Трояновъ-Валь 204	Заплазы —
Оженинъ 186	Разъѣздъ 5 версты —		Волконешты 227	Любашевка 72
Ивачково —	Сербиновцы 19		Этулея 243	Врадѣвка 97
Здолбуново 207	Комаровцы 39		Рени 268	Каменный-Мостъ 112
Ровно 218	Деражня 59			Голта 131
Клеванъ 239	Богдановцы 83		Раздѣльная—Унгени.	Подгородная —
Олька 259	Проскуровъ 93		Раздѣльная —	Бандурка 157
Киверцы 279	Черный-Островъ 114		Куцу ганъ 13	Глиняная —
Рожище 295	Войтовцы 134		Ново-Савицкая —	Помощная 190
Переспа —	Волочискъ 151		Тирасполь 43	Ново-Украинка 207
Голобы 320	Пр. Подволочискъ —		Бендеры II 56	Плетеный Ташлыкъ 228
Любитовка —	Жмеринка—Онница.		Бульбока 77	Шестаковка 248
Новель 347	Жмеринка —		Мирены 94	Елисаветградъ 270
Мызово 364	Разъѣздъ 5 версты —		Нишиневъ 112	
Крымво 385	Севериновка 12		Страшены 136	Фастовъ—Знаменна.
Заболотье 398	Баръ 29		Быковецъ —	Фастовъ —
Малорыто 418	Копай-Городъ 52		Каларашъ 159	Разъѣздъ № 1 —
Александрія 438	Котюжаны 64		Корнешты 180	Устиновка 17
Заслучно —	Немерчи 76		Переваль —	Бѣлях-Церковь 32
Брестъ Централн. 461	Вендичаны —		Пырлица 198	Разъѣздъ № 2 —
Лыщицы 482	Израиловка 93		Унгени 212	Сухолѣсы 52
Высоко-Литовскъ 500	Сулятыцкая 100			Разъѣздъ № 3 —
Клещели 518	Могилев. Под. 108		Вапнярка—Цвѣтково.	Ольшаница 73
Григоровцы 530	Волченецъ 118		Вапнярка —	Разъѣздъ № 4 97
Бѣльскъ 542	Наславчи —		Демковка 27	Мироновка —
Страбля 557	Бырново 134		Ладыжинская —	Таганча 111
Левицкая 572	Онница 145		Гайсинъ 55	Разъѣздъ № 5 —
Староселицы 583	Слободна—Новоселицы.		Кубличъ 83	Корсунъ 132
Бѣлостокъ 587	Слободна —		Роскошевка —	Разъѣздъ № 6 —
Кнышинъ 605	Колбасная 24		Христиновка 112	Воронцовская 154
Моньки 629	Воронково 36		Поташъ 142	Цвѣтково 168
Осовецъ 632	Рыбница 47		Тальное 172	Носачевская (пл.) —
Граево 656	Шалданешты 65		Звенигородка 199	Владиміровка 182
Просткенъ —	Кобыльня 80		Дарьевка 229	Балаклеевская (пл.) —
Киверцы—Луцкъ.	Бодешты (Рогожены) 107		Шпола 231	Бобринская 199
Киверцы —	Флорешты 131		Цвѣтково 252	Райгородъ 212
Луцкъ 12	Маркулешты —			Каменка 221
Бердичевъ—Житомиръ.	Бѣльцы 161		Демковка—Тростянецъ.	Фундуклеевка 236
Бердичевъ —	Дрокия 191		Демковка —	Цыбулево 255
Резъ раз. 17	Тырново 211		Тростянецъ 13	Богдановка —
Кодня 27	Дондюшаны 221			Знаменна 282
Писки 40	Онница 247		Казатинь—Умань.	
Житомиръ 50	Романкауцы 270		Казатинь —	Бобринская—Черкасы,
Здолбуново—Радзивиловъ.	Яноуцы 292		Махаринцы —	Бобринская —
Здолбуново —	Ларга 312		Раставица —	Смѣла 4
Озеряны 19	Липканы 335		Зарудинцы 30	Бѣлозерье (цд.) 14
Дубно 40				Черкасы 28
Каменица 48				Черкасы пристань на
Верба —				р. Днѣпръ 33

МОСКОВСКО-КІЕВО-ВОРОНЕЖСКАЯ.

Кіевъ—Курскъ.		Дѣпръ Красно—Круты—Черниговъ.	
Кіевъ	—	Дѣпръ Красно	—
Бровары	28	Золотоноша	23
Бобринь	48	Пальмира	37
Бобровицы	74	Драбово-Барятинъ	59
Кобыжчи	84	Петровка	76
Носовка	97	Пирятинъ	92
Нѣжинъ	119	Грабаровка (раз.)	109
Круты	138	Линовцы	121
Плиски	157	Прилуки	133
Бахмачъ	182	Левки	150
Конотопъ	208	Ичня	163
Грузское	232	Припутки (Вишн.)	178
Путивль	252	Круты	194
Ворожба	278	Британы	215
Новоселки	295	Вересочъ	232
Глушковое	314	Дроздовка (раз.)	240
Коренево	332	Муравейка	252
Колонтаевка	357	Черниговъ	270
Льговъ	370		
Иванино	394		
Дьяконово	419		
Рышковое	431		
Курскъ	444		

Рыльскъ—Коренево—Суджа.

Рыльскъ	—
Пушкарная (раз.)	11
Коренево	22
Любимовка	38
Суджа	60

Конотопъ—Пироговка.

Конотопъ	—
Мѣльня (разъѣздъ)	17
Алтыновка	25
Кролевецъ	41
Терещинская	66
Шостка	77
Пироговка	93

ХАРЬКОВО-НИКОЛАЕВСКАЯ.

Полтава—Константиноградъ.

Полтава	—
Копылый-постъ	—
Селенщина	22
Карловка	44
Ланная	60
Константиноградъ	76

Знаменка—Елисаветградъ.

Знаменка	—
реповка	25
Елисаветградъ	48

Ромны—Кременчугъ.

Ромны	—
-----------------	---

Дѣпръ Красно—Круты—Черниговъ.

Дѣпръ Красно	—
Золотоноша	23
Пальмира	37
Драбово-Барятинъ	59
Петровка	76
Пирятинъ	92
Грабаровка (раз.)	109
Линовцы	121
Прилуки	133
Левки	150
Ичня	163
Припутки (Вишн.)	178
Круты	194
Британы	215
Вересочъ	232
Дроздовка (раз.)	240
Муравейка	252
Черниговъ	270

Льговъ—Брянскъ.

Льговъ	—
Конышевка	26
Бѣлица	51
Дмитріевъ	64
Дерюгино	75
Комаричи	104
Брассово	127
Навля	153
Синезерки	175
Брянскъ Моск.	195

Ворожба—Середина—Буда.

Ворожба	—
Теткина	14
Щечковъ	26
Маркова	31
Крупецъ	55
Заруцкій	74
Глуховъ	82
Горѣлые хутора	101
Свѣсса	114
Юрасовка (Мих. хут.)	124
Середина Буда	140

Бѣловодъ	—
Юсковцы	35
Лохвица	51
Свнча	70
Дубровск. конный зав.	—
Ромоданъ	94
Хороль	119
Веселый Подоль	139
Глобино	161
Рублевка	178
Кременчугъ	201

Лохвица—Гадячь.

Лохвица	—
Венеславовка	23
Гадячь	40

Харьковъ—Ворожба.

Харьковъ	—
Ново-Баварія	6
Рыжовъ	—
Платформа на 1 вер.	—
Люботинъ	23
Платформа на 28 в.	—
Мерчикъ	38
Максимовка	54
Разъѣздъ XIII	—
Богодуховъ	73
Гуты	82
Яблочное	91
Кириновка	108
Разъѣздъ XIV	—
Смородино	128
Баромля	148
Сыроватка	166
Сумы	183
Головашевка	200
Виры	214
Бѣлополье	229
Ворожба	234

Мерефа—Люботинъ.

Мерефа	—
Буды	8
Люботинъ	17

Баромля—Лебединъ.

Баромля	—
Рябушки	18
Лебединъ	33

Харьковъ—Николаевъ.

Харьковъ	—
Ново-Баварія	6
Рыжовъ	—
Платформа на 16 вер.	—
Люботинъ	23
Платформа на 28 вер.	—
Валки	36
Ковяги	50
Водяная	63
Коломакъ	77
Искровка	83
Кочубеевка	98
Божковъ	114
Полтава	132
Разъѣздъ № II	—
Малая-Перещепинск.	154
Ново-Сенжары	165
Бѣлики	177
Кобеляки	190
Гановка	205
Козельщина	209
Галещина	217
Потоки	227
Платформа на 234 в.	—
Кременчугъ	242
Крюковъ на Дѣпрѣ	252
Павлышъ	274
Боровская	290
Користовка	303
Пантаевка	322
Знаменка	338

Разъѣздъ лит. А.	—
Медерово	358
Шаровка	369
Разъѣздъ № VI	—
Куцовка	392
Разъѣздъ № VII	—
Долинская	413
Разъѣздъ № VIII	—
Казанка	438
Новый-Бугъ	462
Ново-Полтавка	478
Дѣброе	501
Щербина	526
Платформа на 540 в.	—
Гороховка	543
Николаевъ	560

Кириновка—Ахтырна.

Кириновка	—
Ахтырна гор.	16

Курскъ—Харьковъ—Лозовая.

Курскъ	—
Разъѣздъ № 1	—
Полевая	26
Разъѣздъ № 2	—
Солнцево	52
Разъѣздъ № 3	—
Клейнмихелево	79
Разъѣздъ № 4	—
Прохоровка	97
Разъѣздъ № 5	—
Кустарная	122
Пассажирск. пл. на 128—	
Бѣломѣстная	141
Пассажирск. пл. на 143—	
Бѣлгородъ	150
Разъѣздъ № 6	—
Веселая Лопань	169
Разъѣздъ № 7	—
Казачья Лопань	191
Пассажирск. пл. на 198—	
Слатино	205
Дергачи	217
Пассажирск. пл. на 221—	
Разъѣздъ на 222 в.	—
Пассажирск. пл. на 224—	
Харьковъ	229
Пассажирск. пл. на 237—	
Карачевка	238
Пассажирск. пл. на 243	
Разъѣздъ № 8	—
Пассажирск. пл. на 250—	
Мерефа	252
Телегр. пл. на 264 в.	—
Борки	270
Пассажирск. пл. на 277—	
Разъѣздъ № 9	—
Тарановка	287
Разъѣздъ № 10	—
Лихачево	312
Разъѣздъ № 11.	—
Краснопавловка	339
Разъѣздъ № 12	—
Панютино	361
Лозовая	368

П А Р О Х О Д С Т В О .

Такса срочныхъ почтово-пассажирскихъ пароходовъ **ВЫСОЧАЙШЕ** утвержденныхъ Обществъ: „Общество пароходства по Днѣпру и его притокамъ“ и „2-е пароходное Общество по Днѣпру и его притокамъ“.

П Р И С Т А Н И .	Верст.	П кл.		Кл.	П Р И С Т А Н И .	Верст.	П кл.		Кл.
		р.	к.				р.	к.	
По Днѣпру.					По Днѣпру и Припяти.				
Отъ Кіева до:					Отъ Кіева до:				
Триполья	53	—	70	8	Камарина	145	1	—	12
Ржищева	82	1	20	10	Іолчи	156	1	—	13
Переяслава	110	1	60	12	Бабокъ	185	1	10	14
Канева	140	1	70	14	Любча	190	1	10	15
Прохоровки	147	1	80	14	Радуля	208	1	20	15
Сѣкири	175	1	90	15	Лоева	225	1	30	15
Черкассь	195	2	—	15	Волчуговъ	250	1	40	15
Налѣсни	215	2	10	17	Островокъ	261	1	40	15
Вогуна	235	2	20	18	Дятловичей	285	1	50	15
Бужина	260	3	30	18	Гомеля	320	1	50	15
Новогеоргиевска	290	2	40	20	По Днѣпру и Припяти.				
Кременчуга	320	2	50	20	Отъ Кіева до:				
Отъ Кременчуга до:					Межигорья				
Калиберды	30	—	50	5	Глѣбовки	28	—	40	10
Мишурина	45	—	80	10	Печекъ	45	—	50	10
Орлика	70	1	—	15	уст. р. Припяти	85	—	70	10
Верхнеднѣпровска	95	1	30	15	Чернобыля	99	—	80	11
Паньковки	105	1	50	20	Шапеличъ	117	1	40	15
Каменской	130	1	70	20	Вѣлой-Сороки	160	1	90	20
Екатеринослава	156	2	—	20	Дерновичъ	167	2	—	20
Отъ Кіева до:					Наровли				
Лоева	225	1	30	15	Барбар.-Юрьевичи	210	2	10	20
Холмича	269	1	80	15	Мозыря	239	2	30	25
Отверницы	296	2	—	25	Саригаль. Балажевки	255	2	40	25
Рѣчицы	322	2	20	25	Конковичъ	278	2	50	25
Уст. р. Березины	348	2	20	25	Петрикова	322	2	80	30
Стрѣшина	394	2	40	30	Лѣсковичъ	346	2	95	30
Жлобина	424	2	80	30	Перерова	355	3	—	35
Рогачева	452	3	—	30	Турова	390	3	20	35
Кистиней	498	3	20	35	Нирчи	401	3	30	40
Нов. Выхова	532	3	40	40	Лахвы	421	3	40	40
Ст. Выхова	571	3	60	45	Кож.-Городка	498	3	50	40
Дашковки	610	3	80	45	Стахова	512	3	60	45
Могилева	629	4	—	45	Качановичъ	522	3	70	45
Отъ Могилева до:					Пинска				
Шклова	47	—	50	15	По Деснѣ.				
Колыси	61	—	65	15	Отъ Кіева до:				
Орши	86	1	—	20	Николаевской Пустыни				
По Днѣпру и Сожу.					Лѣтокъ				
Отъ Кіева до:					Жукина				
Межигорья	28	—	50	10	Остра	65	—	80	14
Глѣбовки	45	—	40	10	Моровска	91	1	—	16
Печекъ	85	—	07	10	Надиновки	110	1	20	17
Уст. р. Припяти	99	—	80	11	Смолина	135	1	30	18
Теремцовъ	111	—	90	11	Чернигова	153	1	40	19
Навозовъ	134	—	90	12	Отъ Чернигова до:				
					Брусилова				
					Боромыкъ				
					Горицы				
					Дѣвицы				
					Кладкивки				
					Ушни				
					Максаковъ				
					Макошина				

Примѣчаніе 1). Такса III-го класса вдвое дешевле II-го, и I-го класса въ $1\frac{1}{2}$ раза дороже II-го класса.

Примѣчаніе 2). Такса между промежуточными пристанями значительно возрастаетъ.

Примѣчаніе 3). Такса значительно понижается въ дни отхода конкурентныхъ пароходовъ.

Такса отдѣльныхъ каютъ I класса.

Отъ Кіева до:	На 2 перс.	
	руб.	коп.
Ржищева	5	25
Переяслава	6	50
Канева	7	—
Прохоровки	7	50
Черкассь	8	15
Кременчуга	10	—
Каменскаго	15	75
Екатеринослава	17	—

Примѣчаніе 1) Пассажиры, желающіе занять от-

дѣльныя каюты отъ и до пристаней не упомянутыхъ въ таксѣ, на разстояніи свыше 60 вер. уплачиваютъ: за отдѣльную каюту I-го класса—25% со стоимости двухъ билетовъ I-го класса на это разстояніе; за отдѣльную каюту II-го класса—50% со стоимости такихъ же билетовъ II-го класса, причемъ, если каюту желаетъ занять одинъ пассажиръ, то онъ уплачиваетъ и стоимость второго билета соответствующаго класса.

2) Билеты прямого сообщенія. На пристаняхъ, гдѣ есть кассы, выдаются билеты прямого сообщенія на двѣ и болѣе линіи, а равно билеты съ обратнымъ проѣздомъ, со скидкой до 10%, причемъ билеты съ обратнымъ проѣздомъ выдаются только до пристаней, имѣющихъ кассы, и на разстояніи свыше 60 верстъ.

Государственный Промысловый налогъ.

Съ 1 января 1899 г. введено въ дѣйствіе новое положеніе отъ 8 іюля прошлаго года о Государственномъ промысловомъ налогѣ. Сущность его заключается въ слѣдующемъ;

Государственному промысловому налогу *подлежатъ*: 1) торговыя предпріятія, въ томъ числѣ кредитныя и страховыя предпріятія, торговое посредничество, всякаго рода подряды и поставки; 2) промышленныя, горныя и перевозочныя, и 3) личныя промысловыя занятія.

Государственному промысловому налогу *не подлежатъ*:

Предпріятія, содержимыя казною. Содержимыя духовнымъ вѣдомствомъ заведенія для приготовления и продажи предметовъ, потребныхъ для Богослуженія. Предпріятія, содержимыя, безъ отдачи въ аренду, земскими, городскими и словесными учрежденіями, въ видахъ: а) общественнаго благоустройства, б) улучшенія сельскаго хозяйства и развитія кустарныхъ промысловъ.—склады для продажи сѣмянъ, одобреній, земледѣльческихъ машинъ и орудій. Открываемые сельскохозяйственными, экономическими и другими тому подобными обществами и учрежденіями склады для продажи земледѣльческихъ орудій и машинъ, сѣмянъ и удобреній и другихъ сельскохозяйственныхъ принадлежностей. Предпріятія и учрежденія по взаимному страхованію, безъ ограниченія суммы ихъ капиталовъ.

Всякаго рода учебныя заведенія, учебныя мастерскія, бібліотеки для чтенія и читальни; общеобразовательные музеи, картинныя галлеи и выставки. Издательство всякаго рода произведеній печати, а также содержимыя въ столицѣ и мѣстностей перваго класса заведенія для торговли сими произведеніями. Театры, цирки и тому подобныя публичныя зрѣлища и увеселенія. Устраиваемыя съ благотворительною цѣлью базары, спектакли, концерты, лотереи и гулянья, хотя бы и съ буфетами при нихъ, а также всякія другія благотворительныя предпріятія.

Сельскохозяйственная первичная обработка продуктовъ собственнаго, аренднаго или частью мѣстнаго сельскаго и собственнаго хозяйства. Сельскохозяйственныя заведенія, находящіяся въ городскихъ поселеніяхъ, въ предѣлахъ исключительно собственныхъ или арендуемыхъ имѣній и земель, и служащія для переработки продуктовъ собственнаго частью мѣстнаго сельскаго или собственнаго лѣснаго хозяйства. Занятія ремеслами и крестьянскими промыслами безъ посторонней помощи или съ помощью однихъ только членовъ своей семьи или одного постоянного наемнаго работника, а извозомъ—

временно хотя бы и при большемъ количествѣ наемныхъ работниковъ, но не сѣмше четырехъ. Продажа повсемѣстно, не исключая и городскихъ поселеній, въ разность и со всякаго рода передвижныхъ и переносныхъ помѣщеній товаровъ, поименованныхъ въ прилагаемой при семъ росписи, а въ развозъ товаровъ, перечисленныхъ въ пп. 1, 2, 3 и 10 означенной росписи. Торговыя предпріятія третьяго, четвертаго и пятаго разрядовъ и личныя промысловыя занятія—на всѣхъ ярмаркахъ, а на базарахъ и на ярмаркахъ продолжающихся не болѣе четырнадцати дней—всѣ торговыя предпріятія.

Содержаніе всякихъ почлежныхъ домовъ, а также меблированныхъ комнатъ, безъ продажи крѣпкихъ напитковъ и безъ стола, если отъ одного хозяина отдается не болѣе шести комнатъ. Розничная продажа издѣлій собственнаго производства непосредственно изъ своего промышленнаго заведенія, безъ устройства при немъ отдѣльнаго магазина или лавки для раздробительной продажи товаровъ.

Государственный промысловый налогъ состоитъ изъ основнаго и дополнительнаго. Основной промысловый налогъ уплачивается посредствомъ выборки промысловыхъ свидѣтельствъ. Для опредѣленія размѣра налога мѣстности Имперіи раздѣляются на классы, сообразно степени развитія въ нихъ торговли и промышленности, а торговыя и промышленныя предпріятія и личныя промысловыя занятія распредѣляются на разряды. Дополнительный промысловый налогъ взимается: 1) съ акціонерныхъ и другихъ предпріятій, обязанныхъ публичною отчетностью, а равно съ частныхъ предпріятій, обязавшихся представлять казенной палатѣ правильные отчеты согласно правиламъ, установленнымъ на этотъ счетъ, въ видѣ: а) налога съ капитала и б) процентнаго сбора съ прибыли; 2) съ прочихъ предпріятій, не изъятыхъ отъ дополнительнаго налога, въ видѣ: а) раскладочнаго сбора и б) процентнаго сбора съ прибыли, превышающей опредѣленный размѣръ.

О промысловыхъ свидѣтельствахъ и предоставляемыхъ ими правахъ.

Всѣ торгово-промышленныя заведенія обязаны уплачивать основной промысловый налогъ посредствомъ выборки промысловыхъ свидѣтельствъ.

Промысловыя свидѣтельства должны быть выбираемы на каждое отдѣльное торговое или промышленное заведеніе. Каждое промысловое

свидѣтельство на торговое заведеніе даетъ право на свободное отъ налога содержаніе слѣдующаго числа складочныхъ помѣщеній: свидѣтельство перваго разряда—на три складочныхъ помѣщенія, свидѣтельство втораго разряда—на два складочныхъ помѣщенія и свидѣтельство третьяго разряда на одно складочное помѣщеніе. На остальные, сверхъ указаннаго числа складочныхъ помѣщенія торговыхъ предпріятій, а равно на всякія складочныя помѣщенія промышленныхъ предпріятій, должны быть выбираемы независимо отъ промысловыхъ свидѣтельствъ на заведенія, особыя промысловыя свидѣтельства на складочныя помѣщенія. Каждое заведеніе для торговли на ярмаркахъ, продолжающихся болѣе четырнадцати дней, должно быть снабжено, особымъ промысловымъ свидѣтельствомъ, выбираемымъ на каждую ярмарку. Въ каждомъ подлежащемъ основному промысловому налогу торговомъ и промышленномъ заведеніи, коимъ не завѣдываетъ лично самъ владѣлецъ или члены его семейства, должно быть по крайней мѣрѣ, одно завѣдывающее заведеніемъ лицо, имѣющее надлежащее свидѣтельство на производство личныхъ промысловыхъ занятій. Членами семейства признаются: отецъ, мать, мужъ, жена и неотдѣленные дѣти и внуки, а въ купеческомъ семействѣ—все члены оного, записанные въ одно купеческое свидѣтельство съ главою семейства. Содержаніе наемныхъ приказчиковъ не дозволяется торговымъ предпріятіямъ четвертаго разряда, а равно лицамъ, торгующимъ по свидѣтельству на разносный торгъ. Содержаніе странствующихъ приказчиковъ (комми-вояжеровъ) дозволяется только торговымъ предпріятіямъ, уплатившимъ основной промысловый налогъ по первому разряду, и промышленнымъ предпріятіямъ, уплатившимъ этотъ налогъ по одному изъ первыхъ трехъ разрядовъ. Для лицъ входящихъ въ составъ правленій, совѣтовъ, учетныхъ и наблюдательныхъ комитетовъ и ревизіонныхъ комиссій въ предпріятіяхъ, обязанныхъ публичною отчетностью, а равно для управляющихъ сими предпріятіями, ихъ товарищей и уполномоченныхъ, размѣръ основного промысловаго налога исчисляется по совокупности получаемого означенными лицами втеченіе года, жалованья и всякаго рода вознагражденія во всѣхъ предпріятіяхъ, на ~~оныхъ~~ коихъ они состоятъ.

О порядкѣ выдачи промысловыхъ свидѣтельствъ.

Выдача промысловыхъ свидѣтельствъ и бесплатныхъ промысловыхъ билетовъ производится, по ближайшимъ указаніямъ управляющихъ казенными палатами, изъ мѣстныхъ казначействъ, городскихъ управъ, волостныхъ правленій. Для полученія промысловыхъ свидѣтельствъ требуется подача кромѣ платежныхъ объявленій, особыхъ, по установленной формѣ, заявленій по каждому отдѣльному торговому или промышленному заведенію, съ принадлежащими къ нему складочными помѣщеніями, отдѣльному промыслу или личному промысловому занятію. Въ заявленіи должно быть означено: 1) званіе, имя, отчество и фамилія лица или наименованіе общества, товарищества или установленія, на имя коего свидѣтельство выбирается; 2) родъ и мѣстонахожденіе заведенія и складочныхъ помѣщеній, либо наименованіе промысла или промысловаго занятія, и 3) окладъ основного промы-

словаго налога, причитающійся по избираемому промысловому свидѣтельству (прим. IV и V къ ст. 3). Выдача промысловыхъ свидѣтельствъ производится на основаніи упомянутыхъ въ предыдущей статьѣ заявленій, причемъ одновременно съ сборами, слѣдующими въ казну, взимаются и установленные съ сихъ свидѣтельствъ земскіе городскіе и другіе мѣстные сборы. Податные инспектора и ихъ помощники, а также чины акцизнаго надзора, производятъ повѣрку торговли и другихъ промысловъ (ст. 39) для удостовѣренія въ правильности выборки промысловыхъ свидѣтельствъ, или единолично, или при участіи прочихъ лицъ мѣстнаго торговаго надзора.

Лица, имѣющія право, на основаніи существующихъ узаконеній, вступать въ купеческое сословіе и приписанныя установленнымъ порядкомъ къ купеческимъ обществамъ пользуются, при условіи взятія сословныхъ купеческихъ свидѣтельствъ, правами: купцовъ первой гильдіи,—въ случаѣ выборки ими промысловыхъ свидѣтельствъ на торговыя предпріятія перваго разряда, или на промышленныя предпріятія одного изъ первыхъ трехъ разрядовъ, или парходныя предпріятія, за содержаніе которыхъ уплачено свыше пятисотъ рублей въ годъ основнаго промысловаго налога, и купцовъ второй гильдіи,—въ случаѣ выборки ими промысловыхъ свидѣтельствъ на торговыя предпріятія втораго разряда, или промышленныя предпріятія четвертаго либо пятаго разрядовъ, или на парходныя предпріятія, за содержаніе которыхъ уплачено основнаго промысловаго налога свыше пятидесяти до пятисотъ рублей въ годъ. Начальникъ семейства желающій пользоваться сословными купеческими правами, обязанъ, одновременно съ выборкою промысловаго свидѣтельства, взять на свое имя сословное купеческое свидѣтельство, съ уплатою за оное въ доходъ государственнаго казначейства въ годъ: по первой гильдіи—пятидесяти рублей, а по второй—двадцати рублей, независимо отъ уплаты мѣстныхъ сборовъ, установленныхъ на сословныя купеческія и общественныя надобности.

Учрежденія по государственному промысловому налогу.

Общее по Имперіи завѣдываніе дѣлами, относящимися до государственнаго промысловаго налога, принадлежитъ Министерству Финансовъ, по департаменту торговли и мануфактуръ. Для предварительнаго соображенія и разработки вопросовъ, относящихся до государственнаго промысловаго налога, и обсужденія предположеній о распредѣленіи между губерніями и областями общей, назначенной на Имперію суммы раскладочнаго сбора, при департаментѣ торговли и мануфактуръ образуется особое по промысловому налогу присутствіе. Общее на мѣстахъ завѣдываніе государственнымъ промысловымъ налогомъ возлагается на казенныя палаты и въ особенности на управляющихъ оными. Дѣла по дополнительному промысловому налогу рассматриваются въ общемъ присутствіи казенной палаты, при участіи, на правахъ членовъ: по одному представителю отъ мѣстныхъ акцизнаго и горнаго управленій; по одному члену губернской земской управы и городской управы губернскаго города, по назначенію сихъ управъ, и шести

лицъ изъ числа плательщиковъ дополнительнаго промысловаго налога, избираемыхъ: четыре лица—купеческимъ обществомъ губернскаго города (а въ тѣхъ городахъ, гдѣ существуютъ биржи—по два лица биржевыхъ и купеческихъ обществъ), одно—губернскимъ земскимъ собраніемъ и одно—городскою думою губернскаго города. Въ губерніяхъ, гдѣ существуютъ совѣщательныя по торговлѣ и промышленности учрежденія, послѣднимъ предоставляется избирать въ составъ общаго присутствія казенной палаты по одному представителю изъ числа своихъ членовъ. Для разсмотрѣнія жалобъ на постановленія казенныхъ палатъ и общихъ ихъ присутствій по дѣламъ о государственномъ промысловомъ налогѣ, образуются губернскія или областныя по промысловому налогу присутствія. Если районъ дѣйствія казенной палаты не ограничивается предѣлами одной губерніи или области, то означенное въ сей статьѣ присутствіе образуется въ томъ губернскомъ или областномъ городѣ, гдѣ учреждена казенная палата. Губернское по промысловому налогу присутствіе состоитъ подъ предсѣдательствомъ губернатора, изъ вице-губернатора, управляющаго казенною палатою, управляющаго акцизными сборами, прокурора окружнаго суда или его товарища, и предсѣдателя губернской земской управы и городского головы губернскаго города, или лицъ, ихъ заступающихъ, а также двухъ лицъ, избираемыхъ на четыре года изъ числа плательщиковъ дополнительнаго промысловаго налога: одного—губернскимъ земскимъ собраніемъ, а другого—городскою думою губернскаго города. Для раскладки раскладочнаго сбора, въ каждомъ податномъ участкѣ образуются раскладочныя по промысловому налогу присутствія. Раскладочныя по промысловому налогу присутствія состоятъ подъ предсѣдательствомъ мѣстнаго податнаго инспектора или его помощника, изъ членовъ: одного отъ акцизнаго вѣдомства, по назначенію управляющаго акцизными сборами и шести лицъ, избираемыхъ изъ числа плательщиковъ раскладочнаго сбора. Члены изъ плательщиковъ въ раскладочныя присутствія избираются: 1) въ участкахъ, районъ коихъ ограничивается однимъ городскимъ поселеніемъ, городскою думою, а гдѣ имѣются купеческія и биржевыя общества,—въ равномъ числѣ городскою думою и каждымъ изъ названныхъ обществъ; 2) въ участкахъ, гдѣ не имѣется городскихъ поселеній,—уѣзднымъ земскимъ собраніемъ, и 3) въ участкахъ состоящихъ изъ городскихъ и сельскихъ поселеній,—городскою думою и уѣзднымъ земскимъ собраніемъ, въ числѣ, определяемомъ общимъ присутствіемъ казенной палаты съ утвержденія министровъ финансовъ и внутреннихъ дѣлъ.

Непосредственный надзоръ за исполненіемъ правилъ о промысловомъ налогѣ и повѣрка торговли и другихъ промысловъ въ предѣлахъ податныхъ участковъ возлагается на мѣстныхъ податныхъ инспекторовъ и ихъ помощниковъ, при содѣйствіи торговыхъ депутатовъ и замѣняющихъ ихъ лицъ мѣстнаго торговаго надзора. Торговые депутаты избираются въ каждомъ городскомъ поселеніи, въ числѣ не менѣе двухъ. Торговые депутаты, а также кандидаты къ нимъ, по одному кандидату на два депутата, избираются городскими думами, на четыре года и утверждаются въ должности губернато-

ромъ, по соглашенію съ управляющимъ казенною палатою. Черезъ каждые два года со времени избранія торговыхъ депутатовъ половина ихъ выбываетъ: въ первый разъ по жребію, а затѣмъ по старшинству избранія. Выбывшіе могутъ быть избираемы вновь. Въ городскихъ поселеніяхъ обязанности торговыхъ депутатовъ исполняютъ мѣстные волостные старшины. Въ торговыхъ депутаты и кандидаты къ нимъ избираются лица мужскаго пола, не моложе двадцати пяти лѣтъ, изъ числа грамотныхъ мѣстныхъ жителей, производящихъ или производившихъ торговлю или другіе промыслы.

О дополнительномъ налогѣ съ предпріятій, обязанныхъ публичною отчетностью.

О налогѣ съ капитала.

Налогу съ капитала подлежатъ предпріятія, принадлежащія акціонернымъ обществамъ и компаніямъ, паевымъ и инымъ товариществамъ, а равно всякаго рода кредитныя установленія, которыя, на основаніи уставовъ, или замѣняющихъ оныя правилъ, обязаны публиковать отчеты о своихъ операціяхъ или же представлять сіи отчеты на утвержденіе по принадлежности. Налогъ съ капитала уплачивается въ размѣрѣ пятнадцати копѣекъ съ каждой сотни рублей основнаго капитала предпріятія при чемъ суммы капитала менѣе ста рублей въ расчетъ не принимаются. Въ уплату налога съ капитала зачитывается сумма основнаго промысловаго налога, уплаченная по всѣмъ принадлежащимъ предпріятію заведеніямъ и складочнымъ помещеніямъ. Если указанная сумма окажется равною или выше той, которая слѣдовала бы по вышеприведенному расчету, то налогъ съ капитала предпріятій не взимается. За основнаго капиталъ предпріятія, подлежащаго налогу, принимается нарицательная сумма сего капитала, значащаяся по отчету предпріятія за истекшій операціонный годъ. Къ основному капиталу приравняются складочный, паевой и другіе тому подобныя замѣняющіе его капиталы.



ихъ основной капиталъ, не подлежатъ платежу процентнаго сбора съ прибыли. Всѣ остальные же предпріятія уплачиваютъ, сверхъ основнаго промысловаго налога и налога съ капитала, процентный сборъ съ прибыли въ слѣдующихъ размѣрахъ:

- 1) Получившіе чистую прибыль:
 - свыше 3% до 4% 3%
 - " 4 " " 5 " 4%
 - " 5 " " 6 " 4 1/2%
 - " 6 " " 7 " 5%
 - " 7 " " 8 " 5 1/4%
 - " 8 " " 9 " 5 3/4%
 - " 9 " " 10% 6%

2) Получившія чистую прибыль свыше десяти процентовъ на ихъ основной капиталъ—шесть процентовъ со всей суммы полученной на него чистой прибыли и, сверхъ того, еще пять процентовъ съ той суммы чистой прибыли, которая превышаетъ десять процентовъ на озна-

ченный капиталъ. Правленіе предпріятія обязано втеченіе мѣсяца по утвержденіи общимъ собраніемъ или соотвѣтствующимъ оному учрежденіемъ годового отчета предпріятія, а главные представители и отвѣтственныя агентства упомянутыхъ въ ст. 96 предпріятій—втеченіе двухъ мѣсяцевъ послѣ сего утвержденія,—представить въ мѣстную казенную палату полный годовой отчетъ и балансъ въ четырехъ экземплярахъ, а также копию протокола объ утвержденіи означеннаго отчета. Процентный сборъ съ прибыли уплачивается по мѣсту нахождения главныхъ правленій предпріятій.

О дополнительномъ налогѣ съ предпріятій, не обязанныхъ публичною отчетностью.

О раскладочномъ сборѣ.

Всѣ торговыя и промышленныя предпріятія, не обязанныя публичною отчетностью, а значить всѣ предпріятія за исключеніемъ акціонерныхъ обществъ и товариществъ,—всякаго рода, не изъятыхъ отъ основнаго промысловаго налога, казенныя предпріятія, а также личныя промысловыя занятія, причисленныя ко второму и третьему разрядамъ, подлежатъ, сверхъ основнаго промысловаго налога, платежу раскладочнаго сбора. Отъ платежа раскладочнаго сбора освобождаются: 1) всѣ вновь возникшія предпріятія, коимъ къ 1 апрѣля не истекъ годичный срокъ со дня ихъ открытія, 2) торговыя предпріятія четвертаго и пятаго разрядовъ, промышленныя предпріятія седьмаго и восьмаго разрядовъ и парходныя предпріятія съ общею площадью нагрѣва паровыхъ котловъ, не превышающимъ трехсотъ квадратныхъ фут.; 3) предпріятія, прибыль коихъ по всѣмъ торговымъ и промышленнымъ заведеніямъ или дѣйствіямъ одного лица въ предѣлахъ одного податнаго участка не превышаетъ; въ мѣстностяхъ I класса—250 руб., II класса—200 руб., III класса—150 руб. и IV класса—100 руб., а также парходныя предпріятія, прибыль коихъ не превышаетъ 200 руб. Общая на Имперію сумма раскладочнаго сбора назначается на каждые три года въ законодательномъ порядкѣ. Распределеніе общей на Имперію суммы раскладочнаго сбора между губерніями и областями производится ежегодно, согласно степени развитія въ нихъ торговли и промышленности, по обсужденіи составленныхъ департаментомъ торговли и мануфактуръ предположеній, въ особомъ по промысловому налогу присутствіи. Назначенная на губернію или область сумма раскладочнаго сбора распределяется общимъ присутствіемъ казенной палаты, въ началѣ каждаго года, между податными участками или отдѣльными отраслями торговли и промышленности. По каждому торговому предпріятію I и II разрядовъ или промышленному предпріятію первыхъ пяти разрядовъ, а равно по каждому находящемуся въ столицахъ и мѣстностяхъ первыхъ трехъ классовъ торговому предпріятію III разряда и промышленному предпріятію IV разряда, должно быть подаваемо ежегодно, не позже 1 апрѣля, въ подлежащее раскладочное присутствіе заявленіе по установленной формѣ, въ которомъ означается: 1) званіе, имя, отчество и фамилія лица, на имя коего выдано выбранное для заведенія

промысловое свидѣтельство; 2) мѣстожительство его; 3) родъ и мѣстонахождение каждаго принадлежащаго ему въ предѣлахъ податнаго участка или промышленнаго заведенія и складочнаго помѣщенія; 4) признаки указывающіе на размѣръ торговли и другихъ промысловъ; 5) оборотъ по каждому заведенію или отдѣльному промыслу за послѣдній истекшій годъ, со включеніемъ оборотовъ по ярмарочной торговлѣ, а также по подрядамъ и поставкамъ и 6) по желанію заявителя, полученная имъ по каждому заведенію за тотъ же годъ дѣйствительная прибыль, съ объясненіемъ обстоятельствъ, вліявшихъ на увеличеніе или уменьшеніе ея противъ предыдущаго года. Поданныя плательщиками заявленія, до разсмотрѣнія ихъ въ раскладочномъ присутствіи, повѣряются предсѣдателемъ онаго. Съ этою цѣлью онъ пользуется правомъ: 1) требовать отъ плательщиковъ необходимыхъ разъясненій, въ дополненіе къ поданнымъ заявленіямъ; 2) собирать черезъ опросъ свѣдущихъ лицъ необходимыя свѣдѣнія для правильнаго опредѣленія оборота каждаго отдѣльнаго заведенія или промысла; 3) извлекать необходимыя свѣдѣнія въ правительственныхъ, общественныхъ и сословныхъ учрежденіяхъ, съ соблюденіемъ въ этомъ отношеніи порядка, установленнаго по соглашенію министра финансовъ съ подлежащими вѣдомствами; 4) производить осмотръ заведеній и складочныхъ помѣщеній въ присутствіи владѣльцевъ оныхъ, ихъ домашнихъ или уполномоченныхъ, и 5) въ случаѣ особой необходимости, просматривать, съ согласія плательщиковъ, въ журналѣ или ежедневной книгѣ, а равно въ кассовыхъ и товарныхъ книгахъ, записи выручки и продажъ предпріятія, а также книги по активнымъ операціямъ въ банкирскимъ заведеніяхъ, ссудныхъ кассахъ и мѣняльныхъ лавкахъ. По провѣркѣ заявленій плательщиковъ и установленіи оборотовъ по каждому отдѣльному торговому и промышленному заведенію или промыслу за предыдущій годъ, раскладочное присутствіе опредѣляетъ прибыль заведенія или промысла, подлежащую обложенію раскладочнымъ сборомъ. По окончаніи раскладки плательщики извѣщаются предсѣдателемъ раскладочнаго присутствія: 1) о предположенной по каждому заведенію или отдѣльному промыслу суммѣ прибыли, и 2) о предположенномъ окладѣ раскладочнаго сбора. Въ извѣщеніяхъ сихъ долженъ быть указанъ и порядокъ подачи на нихъ возраженій. Извѣщенія плательщикамъ должны быть вручены полиціею въ двухнедѣльный срокъ. О времени разсылки извѣщеній предсѣдатель раскладочнаго присутствія сообщаетъ казенной палатѣ, которая публикуетъ о семъ въ мѣстныхъ губернскихъ вѣдомостяхъ. Втеченіе мѣсяца со дня означенной публикаціи, плательщики раскладочнаго сбора могутъ представлять въ раскладочное присутствіе свои возраженія подкрѣпляя ихъ, если признаютъ нужнымъ, торговыми книгами и другими, не подлежащими сомнѣнію, документальными данными для опредѣленія дѣйствительно полученной ими прибыли, которая въ этомъ случаѣ и служитъ основаніемъ для исчисленія размѣра раскладочнаго сбора. По разсмотрѣніи поданныхъ плательщиками возраженій, раскладочное присутствіе постановляетъ по каждому изъ нихъ заключеніе, а затѣмъ представляетъ раскладку вмѣстѣ съ поступившими на оную возраженіями и отдѣль-

выми мѣнями лицъ принимавшихъ участіе въ занятіяхъ присутствія, на утвержденіе общаго присутствія казенной палаты. Общее присутствіе казенной палаты, удостоверившись въ точномъ соблюденіи правилъ для производства раскладки, приступаетъ къ разсмотрѣнію возраженій плательщиковъ, заключеній раскладочнаго присутствія и упомянутыхъ выше отдѣльных мѣній. По каждому изъ поданныхъ возраженій общее присутствіе казенной палаты постановляетъ свое опредѣленіе, измѣняя, въ случаѣ надобности, исчисленіе прибыли и размѣръ причитающагося съ предпріятія или личнаго промысловаго занятія раскладочнаго сбора, а также исправляя, въ чемъ слѣдуетъ, раскладку, съ соблюденіемъ правилъ изложенныхъ въ ст. 183. По утвержденіи раскладки, казенная палата разсылаетъ плательщикамъ окладные листы. Раскладочный сборъ вносится въ подлежащія казначейства не позже 1-го октября каждаго года.

О процентномъ сборѣ съ прибыли.

Платежу процентнаго сбора съ прибыли сверхъ раскладочнаго сбора, подлежатъ всѣ предпріятія и занятія, облагаемые симъ сборомъ кромѣ слѣдующихъ: 1) оптовыхъ складовъ вина и спирта, а также фабрикъ и заводовъ, выдѣлывающихъ оплачиваемые акцизомъ продукты; 2) торговыхъ предпріятій III разряда и промышленныхъ предпріятій IV разряда—въ мѣстностяхъ четвертаго класса, и 3) предпріятій и личныхъ промысловыхъ занятій, освобождаемыхъ отъ платежа раскладочнаго сбора. Процентный сборъ взимается лишь съ той части исчисленной для обложенія раскладочнымъ сборомъ прибыли, которая превышаетъ увеличенный въ тридцать разъ окладъ основнаго промысловаго налога, уплаченнаго за данное предпріятіе или личное промысловое занятіе. Процентный сборъ взимается въ размѣрѣ одного рубля съ каждаго тридцати рублей упомянутаго излишка прибыли, причемъ суммы прибыли менѣе тридцати рублей въ расчетъ не принимаются.

Сборы съ промысловыхъ свидѣтельствъ въ пользу городскихъ и земскихъ учреждений.

Впредь до утвержденія особаго по этому предмету представленія министровъ внутреннихъ дѣлъ и финансовъ, установлены въ измѣненіе дѣйствующихъ узаконеній объ обложеніи торговыхъ документовъ мѣстными сборами слѣдующія правила: установленные въ земскіе и городскіе доходы, а также на губернскія земскія повинности, сборы съ торговыхъ документовъ взимаются съ промысловыхъ свидѣтельствъ въ слѣдующихъ размѣрахъ: съ цѣны промысловыхъ свидѣтельствъ на торговые предпріятія I и II разрядовъ (включая и ярмарочныя), на промышленныя предпріятія первыхъ пяти разрядовъ, а также съ цѣны промысловыхъ свидѣтельствъ, выбираемыхъ на пароходныя предпріятія,—не свыше пятнадцати процентовъ, а съ цѣны всѣхъ прочихъ промысловыхъ свидѣтельствъ—не свыше десяти процентовъ. Городскіе сборы взимаются только съ тѣхъ промысловыхъ свидѣ-

тельствъ, которыя выбраны на предпріятія находящіяся въ предѣлахъ городскихъ поселеній; земскими же сборами или сборомъ на губернскія земскія повинности облагаются промысловыя свидѣтельства на предпріятія, находящіяся, какъ въ предѣлахъ городскихъ поселеній, такъ и внѣ оныхъ.

О взысканіяхъ за нарушеніе правилъ о государственномъ промысловомъ налогѣ.

За производство торговли и другихъ промысловъ, а также личныхъ промысловыхъ занятій, безъ промысловаго свидѣтельства, или по свидѣтельству меньшей цѣнности, чѣмъ то, которое подлежало-бы выборкѣ, владѣльцы предпріятій или лица, производящія промысловыя занятія, сверхъ обязанности взять надлежащее свидѣтельство или обмѣнить на оное имѣющееся у нихъ свидѣтельство, съ соотвѣтственною доплатою, подвергаются денежному взысканію не свыше тройнаго размѣра неуплаченной суммы за подлежащее выборкѣ свидѣтельство.

Владѣльцы предпріятій, допустившіе къ исполненію обязанностей, безъ надлежащихъ свидѣтельствъ на промысловыя занятія, уполномоченныхъ и приказчиковъ и вообще, лицъ завѣдывающихъ, на правахъ приказчиковъ, торговыми и промышленными заведеніями и предпріятіями, либо отдѣльными отраслями или частями оныхъ, подвергаются денежному взысканію не свыше двойнаго размѣра суммы, неуплаченной за подлежащее выборкѣ свидѣтельство.

За неимѣніе въ торговыхъ и промышленныхъ заведеніяхъ лицъ уполномоченныхъ на завѣдываніе сими заведеніями, владѣльцы оныхъ подвергаются денежному взысканію не свыше стоимости надлежащаго свидѣтельства на личное промысловое занятіе по завѣдыванію сими заведеніями.

За производство развозной или разносной торговли товарами, которыми развозный или разносный торгъ не дозволяется, или за производство развознаго и разноснаго торга, хотя-бы и по надлежащимъ свидѣтельствамъ, но въ городскихъ поселеніяхъ, лица, производящія означенный торгъ, подвергаются денежному взысканію не свыше двойной стоимости промысловаго свидѣтельства.

За производство торговли и промысловъ по бесплатному промысловому билету, выданному на имя другого лица, лица, производящія торговлю или промыслы по такому билету, а также лица, передавшія билетъ, подвергаются денежному взысканію не свыше ста рублей каждый.

За невыставленіе въ заведеніи на видномъ мѣстѣ промысловаго свидѣтельства или свидѣтельствъ лицъ, служащихъ въ заведеніи по найму, а равно за непредъявленіе лицамъ торговаго надзора, при повѣркѣ торговли, промысловыхъ свидѣтельствъ на развозный или разносный торгъ, владѣльцы предпріятій или лица, производящія торгъ, подвергаются денежному взысканію не свыше двадцати пяти рублей.

За неимѣніе на заведеніи или складочномъ помѣщеніи вывѣски, владѣльцы предпріятій подвергаются денежному взысканію не свыше десяти рублей.

За непредставленіе подлежащей казенной палатѣ, въ установленный срокъ, отчетовъ и копій протоколовъ общихъ собраній предпріятій, обязанныхъ публичною отчетностью, или затребованныхъ отъ ихъ правленій, отвѣтственныхъ агентовъ или главныхъ представителей дополнительныхъ къ отчетамъ свѣдѣній и разъясненій, предпріятія, допустившія означенныя нарушенія, подвергаются денежному взысканію не свыше трехсотъ рублей.

За неподачу въ установленный срокъ, безъ уважительныхъ причинъ, въ раскладочное присутствіе заявленій по раскладочному сбору, а равно за невключеніе въ поданныя заявленія свѣдѣній, необходимыхъ для опредѣленія оборотовъ и прибылей предпріятій, плательщики означеннаго сбора подвергаются денежному взысканію не свыше ста рублей.

Въ случаѣ производства къмъ либо нѣсколькихъ нарушеній, денежное взысканіе опредѣляется за каждое изъ нарушеній въ отдѣльности.

Дѣйствіе сихъ постановленій распространяется на случаи нарушенія правилъ о государственномъ промысловомъ налогѣ правительственными, земскими, городскими и сословными учрежденіями, при чемъ взысканія опредѣляются съ виновныхъ лицъ, служащихъ въ сихъ учрежденіяхъ, порядкомъ, установленнымъ для наложенія взысканій за проступки по службѣ.

Росписаніе мѣстностей Имперіи по классамъ для платежа основного промысловаго налога.

Столицы: С.-Петербургъ и Москва.

I классъ: Варшава, Кіевъ, Лодзь, Нахичевань, Одесса, Рига, Ростовъ на Дону, Тифлисъ и Харьковъ.

II классъ: Астрахань, Баку, Батумъ, Бердичевъ, Бѣлостокъ, Вильно, Воронежъ, Екатеринбургъ, Екатеринодаръ, Екатеринославъ, Елецъ, Иваново-Вознесенскъ, Иркутскъ, Казань, Кишиневъ, Ковно, Кременчугъ, Кронштадтъ, Курскъ, Ливава, Минскъ, Нижній-Новгородъ, Николаевъ, Орелъ, Оренбургъ, Пермь, Рѣвель, Рыбинскъ, Самара, Саратовъ, Таганрогъ, Ташкентъ, Томскъ, Тула, Херсонъ, Царицынъ, Ярославль и нѣкоторыя пригородныя мѣстности Москвы и С.-Петербурга.

III классъ: въ предѣлахъ Юго-Западнаго края: Волынская губ. г. Ровно, уѣзды: Дубенскій, Житомирскій, Заславскій, Кременецкій, Луцкій, Новоградволинскій и Староконстантиновскій, Кіевская — всѣ уѣзды, Подольская — всѣ уѣзды.

IV классъ: въ Юго-Западномъ краѣ остальные уѣзды Волынской губ.

Росписаніе разрядовъ предпріятій сообразно размѣрамъ ихъ прибыли.

А) Торговья предпріятія.

I разряда, если прибыль свыше 20,000 р.

II разряда:

въ столицахъ, если прибыль свыше 6000 до 20000 р.	
„ мѣстностяхъ I класса	5000
„ „ II „	4000
„ „ III „	3000
„ „ IV „	2000

III разряда:

въ столицахъ, если прибыль	
свыше	1200 до 6000 руб.
„ мѣстностяхъ I класса	1000 „ 5000 „
„ „ II „	800 „ 4000 „
„ „ III „	600 „ 3000 „
„ „ IV „	400 „ 2000 „

IV разряда, если прибыль ниже размѣровъ, указанныхъ по классамъ мѣстностей для предпріятій III разряда.

В) Промышленныя предпріятія.

I разряда, если прибыль

свыше	60000 р.
II разряда „ „	40000 до 60000 руб.
III „ „ „	20000 „ 40000 „
IV „ „ „	6000 „ 20000 „
V „ „ „	2000 „ 6000 „

VI разряда:

въ столицахъ, если прибыль	
свыше	1200 до 2000 руб.
„ мѣстностяхъ I класса	1000
„ „ II „	800
„ „ III „	600
„ „ IV „	400

VII разряда:

въ столицахъ, если прибыль	
свыше	600 до 1200 руб.
въ мѣстностяхъ I класса	480 „ 1000 „
„ „ II „	400 „ 800 „
„ „ III „	280 „ 600 „
„ „ IV „	200 „ 400 „

VIII разряда,

если прибыль ниже размѣровъ, указанныхъ по классамъ мѣстностей, для предпріятій VII разряда.

Вѣдомость окладовъ основного промысловаго налога.

1) На торговья и промышленныя предпріятія.

		Оклады налога.			
Свидѣтельства.	Повсе- мѣстн. Въ сто- лицахъ.	Въ мѣстностяхъ.			
		I.	II.	III.	IV.
		кл.	кл.	кл.	кл.
		Р у б л и.			

I. Для торговыхъ предпріятій.

I разряда:

1) на торговья за- веденія	50	—	—	—	—
2) на складочныя къ нимъ помѣщенія	30	—	—	—	—

II разряда:

1) на торговья за- веденія	— 150	125	100	75	50
2) на складочныя къ нимъ помѣщенія	— 25	20	15	12	10

III разряда:

1) на торговья за- веденія	— 30	25	20	15	10
2) на складочныя при нихъ помѣщенія	— 6	5	4	3	2
IV разряда, на тор- говья заведенія	— 12	10	8	6	4

V разряда:

1) на развозный торгъ	20	—	—	—	—
2) на разносный торгъ	6	—	—	—	—

II. Для промышленныхъ пред-
пріятій,

кромя упомянутыхъ въ отд. IV.

I разряда	1,500	—	—	—	—
II "	1,000	—	—	—	—
III "	500	—	—	—	—
IV "	150	—	—	—	—
V "	50	—	—	—	—
VI "	—	30	25	20	15
VII "	—	15	12	10	7
VIII "	—	6	5	4	3

III. Для ярмарочной торговли:

	На ярмаркахъ:	Для оптовой торговли.	Для рознич- ной торговли.
I кл. (нижегород.)	100 р.		25 р.
II " (свыше 21 дней)	50 "		13 "
III " (отъ 15 до 21 дней)	50 "		10 "

IV Для паровыхъ судовъ.

Повсемѣстно съ cadaго квадрат-
наго фута площади нагрѣва паровыхъ
котловъ 7 коп.

Примѣчаніе. При исчисленіи налога дроб-
ныя части квадратнаго фута отбрасываются.

2. На личныя промысловыя занятія.

Разряды.	Наименованіе промысловыхъ занятій.	Окладъ налога. Руб.
I.	Лица, входящія въ составъ правленій, совѣтовъ, учетныхъ и наблюдательныхъ комитетовъ и ревизіонныхъ комиссій, какъ напр., предсѣдатели, директора, управля-	

ющіе, члены и т. п. въ предпріятіяхъ,
обязанныхъ публичною отчетностью, а
равно управляющіе означенными пред-
пріятіями, ихъ товарищи и уполномо-
ченные: за каждыя сто рублей вознагражде-
нія. 2

II. (О таможеняхъ).

III. Биржевые маклеры и биржевые на- таріусы:	
1) на биржахъ с.-петербургской и мос- ковской.	150
2) на биржахъ варшавской, кievской, либавской, одесской, рижской, и ростов- ской (на Дону).	100
3) „ всѣхъ прочихъ биржахъ.	75

IV. Инспекторы и агенты страховыхъ об- ществъ, пароходныхъ и другихъ тран- спортныхъ предпріятій, а также кредит- ныхъ учрежденій производящія операци безъ содержанія особыхъ конторъ или от- дѣленій, а равно всякаго рода и наимено- ванія торговья посредники, занимающіе- ся своимъ промысломъ безъ содержанія особыхъ заведеній:	
1) въ столицахъ	35
2) „ мѣстностяхъ I класса.	25
3) „ „ II класса.	20
4) „ „ III и IV клас.	10

V. Приказчики I класса и, вообще, лица
завѣдывающія, на правахъ приказчиковъ,
подлежащими платежу государственнаго
промысловаго налога торговыми или про-
мысленными предпріятіями, либо отдѣль-
ными отраслями или частями оныхъ:

1) I разряда торговыхъ предпріятій и I, II и III разрядовъ промышленныхъ предпріятій	35
2) II разряда торговыхъ предпріятій и IV разряда промышленныхъ предпріятій:	
а) въ столицахъ и мѣстностяхъ I класса.	25
б) въ мѣстностяхъ II, III и IV классовъ.	20
3) III разряда торговыхъ предпріятій и V и VI разрядовъ промышленныхъ предпріятій:	
а) въ столицахъ и мѣстностяхъ I класса.	10
б) въ мѣстностяхъ II, III и IV классовъ.	6
4) VII и VIII разрядовъ промышлен- ныхъ предпріятій:	
а) въ столицахъ и мѣстностяхъ I класса.	6
б) въ мѣстностяхъ II, III и IV классовъ.	4

VI. Странствующие приказчики (комми-
воажеры), производящія закупки товаровъ
или принимающія заказы и торгующія по
образцамъ, за счетъ своихъ довѣрителей. 50

VII. Приказчики II класса, не завѣдыва- ющіе самостоятельно торговыми или про- мысленными предпріятіями, либо отдѣль- ными отраслями или частями оныхъ, а состоящіе помощниками хозяевъ или при- казчиковъ I класса, въ возрастѣ старше 17 лѣтъ:	6
а) I разряда торговыхъ предпріятій и I, II и III разрядовъ промышленныхъ предпріятій, повсемѣстно	6
б) II разряда торговыхъ предпріятій и IV и V разрядовъ промышленныхъ предпріятій, повсемѣстно	4

Роспись товаровъ.

торговля коими дозволяется, безъ платежа государственнаго промысловаго налога, въ разность и со всякаго рода передвижныхъ и переносныхъ помѣщеній, а по промысловымъ свидѣтельствамъ для торговыхъ предпріятій четвертаго разряда и изъ постоянныхъ небольшихъ помѣщеній

1. Всякаго рода сельско-хозяйственныя произведенія, скотъ, птица, дрова, уголь, лѣсъ, камень, глина и прочіе строительные матеріалы. 2. Печеный хлѣбъ, соль, мясо, рыба, фрукты, овощи, зелень и другіе съѣстные припасы въ сыромъ или изготовленномъ для потребленія видѣ, а также квасъ, сбитень, мороженое и просто-

народныя лакомства. 3. Издѣлія кустарнаго и домашняго производства за исключеніемъ издѣлій золотыхъ, серебряныхъ и изъ драгоценныхъ камней. 4. Простонародная одежда и обувь, вязаный и валянный товаръ, а также шерстяные и бумажные платки и косынки. 5. Мелкій простонародный галантерейный товаръ и дѣтскія игрушки. 6. Подержанная домашняя утварь, старое желѣзо въ лому, битое стекло, тряпье и кости. 7. Серпы, косы, лопаты, топоры и прочіе ручные сельско-хозяйственные инструменты. 8. Солома, деготь, рогожи, мочало, лыко, щетина, пухъ, перья, мыло и губки. 9. Зажигательныя спички, трутъ и огниво. 10. Цвѣты, растенія и пѣвчія птицы. 11. Газеты, книги и другія произведенія печати, а также картины.

Государственный квартирный налогъ.

Налогъ этотъ взимается съ лицъ, нанимающихъ квартиры для жилья, въ городахъ и поселеніяхъ, распределенныхъ на классы, сообразно со степенью дороговизны жилыхъ помѣщеній. Въ каждомъ классѣ помѣщенія распределяются на разряды по ихъ наемной цѣнѣ.

Для каждаго разряда устанавливаются особые оклады налога. Квартирному налогу подлежатъ русскіе подданные и иностранцы, занимающіе квартиры, какъ въ собственныхъ домахъ, такъ и въ наемныхъ или предоставленныхъ имъ въ бесплатное пользованіе. Отъ налога освобождаются духовенство христіанскихъ вѣроисповѣданій и представители иностранныхъ государствъ. Штабъ и оберъ-офицеры, а также чиновники не выше VI класса, служащіе при военномъ вѣдомствѣ, освобождаются отъ налога, если занимаемая ими помѣщенія по наемной цѣнѣ не превышаютъ извѣстной нормы.

Квартирный налогъ не исчисляется съ помѣщеній, занятыхъ правительственными и сословными учрежденіями, учеными и учебными заведеніями, больницами и лечебницами, торговыми и промышленными заведеніями и съ другихъ тому подобныхъ помѣщеній не предназначенныхъ собственно для жилья.

Также освобождаются: 1) Зданія, занимаемая членами Императорскаго дома; 2) архіерейскіе дома, монастыри и монастырскія общины; 3) пансіоны и квартиры общежитія при учебныхъ заведеніяхъ; 4) пріюты, богадѣльни, благотворительныя заведенія; 5) казармы за исключеніемъ квартиръ офицеровъ; 6) жилища рабочихъ при заводахъ, фабрикахъ и иныхъ промышленныхъ заведеніяхъ, за исключеніемъ помѣщеній управляющихъ, приказчиковъ, мастеровъ и другихъ старшихъ служащихъ; 7) постоянные дворы и почлежные дома; 8) помѣщенія, наемная плата коихъ ниже размѣра налога, установленнаго для взиманія налога перваго разряда въ городахъ и поселеніяхъ всѣхъ классовъ.

Каждый домовладѣлецъ или лицо его замѣняющее (арендаторъ дома или управляющій онымъ), доставляетъ ежегодно, не позже 7 Января, по установленной формѣ, въ подлежащее городское по квартирному налогу присутствіе списокъ всѣхъ находящихся въ домѣ жилыхъ помѣщеній (квартиръ), съ обозначеніемъ: фамилій и званія нанимателей, а также лицъ, коимъ квартиры предоставлены домовладѣльцемъ без-

платно; б) условленной съ каждымъ нанимателемъ платы за квартиру, и в) приблизительной наемной цѣны помѣщеній, занимаемыхъ самимъ домовладѣльцемъ, а равно отдаваемыхъ имъ въ бесплатное пользованіе другимъ лицамъ.

За неисполненіе этихъ требованій, домовладѣльцы или лица ихъ замѣняющія, подвергаются денежному взысканію въ размѣрѣ не свыше пятидесяти рублей.

Если же ими будутъ доставлены городскому по квартирному налогу присутствію завѣдомо невѣрные свѣдѣнія о числѣ находящихся въ домѣ квартиръ и объ условіяхъ ихъ найма, то они подвергаются денежному взысканію не свыше трехъ сотъ рублей.

Квартирный налогъ вносится въ одинъ срокъ 15 Апрѣля въ мѣстное казначейство или въ особыя на сей предметъ кассы. Съ лицъ, получающихъ содержаніе по казенной или общественной службѣ, квартирный налогъ удерживается при выдачѣ содержанія въ два срока, а именно къ 1 Мая и 1 Сентября. Правило это можетъ быть распространено и на лицъ служащихъ въ частныхъ учрежденіяхъ и обществахъ.

Налогъ не внесенный въ срокъ считается недоимкою. На недоимку насчитывается по одному проценту въ мѣсяцъ со дня срока платежа. Процентъ взимается пополумѣсячно, причемъ неполные пятнадцать дней считаются полными. Для упрощенія расчетовъ пеня исчисляется въ цѣлыхъ рубляхъ причемъ пятьдесятъ копѣекъ и болѣе считаются за рубль а суммы менѣе пятидесяти копѣекъ отбрасываются.

Списокъ недоимщиковъ передается казначействомъ не позже 15 Мая мѣстной полиціи для немедленнаго обращенія взысканія общеустановленнымъ безспорнымъ порядкомъ на движимое имущество или на доходъ съ недвижимаго имущества недоимщиковъ.

Города и поселенія Юго-западнаго края отнесены къ слѣдующимъ классамъ:

II классъ: Кіевъ. III классъ: Бердичевъ; Житомиръ; Каменецъ-Подольскъ; IV классъ: Балта; м. Богуславъ; м. Бѣлая Церковь; г. Винница; г. Дубно; г. Звенигородка; Ковель; г. Кременецъ; Луцкъ; Могилевъ; г. Сквиря; м. Смѣла; г. Умань; г. Черкассы; Чигиринъ.

По этимъ классамъ установлены слѣдующіе оклады.

Разряды.	Наемная цѣна квартиръ.				Оклады налога.	
					Руб.	К.
II классъ.						
1	Отъ	220	до	275	руб.	3 50
2	свыше	270	"	360	"	6 —
3	"	360	"	450	"	8 —
4	"	450	"	540	"	11 —
5	"	540	"	630	"	14 —
6	"	630	"	720	"	17 —
7	"	720	"	810	"	21 —
8	"	810	"	900	"	25 —
9	"	900	"	1000	"	29 —
10	"	1000	"	1100	"	33 —
11	"	1100	"	1200	"	37 —
12	"	1200	"	1300	"	41 —
13	"	1300	"	1400	"	46 —
14	"	1400	"	1500	"	52 —
15	"	1500	"	1600	"	58 —
16	"	1600	"	1700	"	64 —
17	"	1700	"	1800	"	71 —
18	"	1800	"	1900	"	79 —
19	"	1900	"	2000	"	86 —
20	"	2000	"	2100	"	95 —
21	"	2100	"	2200	"	103 —
22	"	2200	"	2300	"	112 —
23	"	2300	"	2400	"	122 —
24	"	2400	"	2500	"	132 —
25	"	2500	"	2600	"	143 —
26	"	2600	"	2700	"	154 —
27	"	2700	"	2900	"	165 —
28	"	2900	"	3100	"	181 —
29	"	3100	"	3300	"	201 —
30	"	3300	"	3500	"	225 —
31	"	3500	"	3700	"	253 —
32	"	3700	"	3900	"	285 —
33	"	3900	"	4100	"	320 —
34	"	4100	"	4300	"	360 —
35	"	4300	"	4500	"	403 —
36	"	4500	"	10% съ	цѣны	кв.
III классъ.						
1	Отъ	150	до	180	руб.	2 50
2	свыше	180	"	240	"	4 —
3	"	240	"	300	"	5 50
4	"	300	"	360	"	7 —
5	"	360	"	420	"	9 —
6	"	420	"	480	"	11 50
7	"	480	"	540	"	14 —

8	Отъ	540	до	600	руб.	16 50
9	свыше	600	"	700	"	19 —
10	"	700	"	800	"	23 —
11	"	800	"	900	"	28 —
12	"	900	"	1000	"	33 —
13	"	1000	"	1100	"	39 —
14	"	1100	"	1200	"	46 —
15	"	1200	"	1300	"	53 —
16	"	1300	"	1400	"	61 —
17	"	1400	"	1500	"	70 —
18	"	1500	"	1600	"	79 —
19	"	1600	"	1700	"	89 —
20	"	1700	"	1800	"	100 —
21	"	1800	"	2000	"	111 —
22	"	2000	"	2200	"	129 —
23	"	2200	"	2400	"	152 —
24	"	2400	"	2600	"	182 —
25	"	2600	"	2800	"	215 —
26	"	2800	"	3000	"	255 —
27	"	3000	"	10% съ	цѣны	кв.
IV классъ.						
1	Отъ	120	до	144	руб.	2 —
2	свыше	144	"	192	"	3 —
3	"	192	"	240	"	4 50
4	"	240	"	288	"	6 —
5	"	288	"	336	"	7 50
6	"	336	"	384	"	9 —
7	"	384	"	432	"	11 —
8	"	432	"	480	"	13 —
9	"	480	"	500	"	15 50
10	"	500	"	600	"	16 50
11	"	600	"	700	"	21 —
12	"	700	"	800	"	26 —
13	"	800	"	900	"	31 —
14	"	900	"	1000	"	38 —
15	"	1000	"	1100	"	46 —
16	"	1100	"	1200	"	54 —
17	"	1200	"	1300	"	63 —
18	"	1300	"	1400	"	73 —
19	"	1400	"	1500	"	84 —
20	"	1500	"	1600	"	96 —
21	"	1600	"	1700	"	100 —
22	"	1700	"	1800	"	122 —
23	"	1800	"	1900	"	136 —
24	"	1900	"	2000	"	152 —
25	"	2000	"	2100	"	168 —
26	"	2100	"	2200	"	184 —
27	"	2200	"	2300	"	202 —
28	"	2300	"	2400	"	221 —
29	"	2400	"	10% съ	цѣны	кв.



СПИСОКЪ ДОМОВЪ Г. КІЕВА.

ДВОРЦОВЫЙ УЧАСТОКЪ.

Александровская улица.

Отъ Алекс. парка до Крещати-
ка; ост. часть Подольскаго уч.

Новые полицей- скіе №№	Лѣвая сторо- на.	Старые полицей- скіе №№
------------------------------	---------------------	-------------------------------

1. Мацока Ник. Пав. шт.-к. 1.
3. В.-Инжен. Вѣд. 1.
- Домъ Командующаго
Войсками.
5. Кіевскаго Благотвори-
тельнаго Общества.
7. Паншинныхъ Мар. Ив. 3.
- и Соф. Ив., д. п. поч. гр.
9. Меркуловой Вар. Вал. 5/7.
- ж. дсс. и кн. Урусовой
Евд. Валер.
11. Гор. зд. Дворцовый 9.
- участокъ.
13. Филипова Мих. Георг. 11.
- ка.
15. Миклашевскаго Влад. 13.
- Ил. от. пор.
17. Зайцева Маркуса куп. 15.
19. Рубинштейна Всев. Абр. 17.
- ка.
21. Розенбергъ Эльки Габ- 19.
- риел. ж. п. поч. гр.
23. Браницкаго Владисл. 21.
- Владисл. графа.
25. Толли Ольги Вас. ж. 23.
- дс.
27. Мандельштама Эмма- 25.
- вуила Эмман. д. мед.
29. Мѣсто для зданія Ху-
домественнаго Музея.
31. Демочани Ник. Ник. 29, 31.
- кск.
33. Толочинова Ник. Фил. 33/35
- д-ра.
35. Горенштейна Нафту- 37, 39.
- ла Герардов. куп.
37. Барскаго Петр. Ал. п. 41.
- п. гр.
39. Бурака Пет. Матв. 43/45.
41. 47.

43. Бродскаго Лаз. Изр. 49.
- п. п. гр.
45. Романчука Ефим. Игн. 51.
- куп.
47. Бонадуреръ Амаліи 53.
49. Зайцева Іоны Марк. 55.
- куп.
51. Рабиновича Бориса 57.

Правая сторона.

2. Александровскій паркъ —
4. Церковь Благовѣрнаго 2-а
- кн. Александра Нев-
скаго.
6. Зданіе Удѣльной кон- 2.
- торы.
8. Императорскій Дворецъ 4.
10. Царскій садъ —
12. Шато-де Флеръ 6.
14. Городское м. Садовое 6-а
- зав., аренд. Вессеръ.
16. Гор. м. Домъ Купечес- 8-а
- каго общества.
18. Зд. городск. минеральн. 8.
- водъ, аренд. Мейеръ
Людвикъ.

Крещатикская улица.

(Крещатикъ).

Отъ Александровской ул. до Бес-
сарабки.

Лѣвая сторона.

1. Рабиновича Бориса Но- 1.
- ев. куп.
3. Цельтнера. 3.
5. Маршака Іося куп. 5.
7. Бернера Як. Петр. п. 7.
- п. гр.
9. Мацонъ Паулины Герман. 9.
- вд. тс.
11. Бейзеръ Баси Борух. 11.
- вд. куп.
13. Биржеваго общества 13.
15. Попова Парф. Ник. п. 15.
- п. гр.

17. Зейделя Густ. Вильг. 17.
- апт.
19. Пастеля Карла 19.
21. Южно - Русскаго Про- 21.
- мышленнаго Банка.
23. Поповой Елизаветы п. 23.
- п. гр.
25. Штифлера Альфр. Март. 25.
27. Пастеля Карла Карл. 27.
29. Попова Парфент. Ник. 29.
- п. п. гр.
31. Виска Сол. Гр. п. п. гр. 31.
33. Дегтерева Мих. Парфен. 33.
- п. п. гр.
35. Линниченко Серг. Анд. 35.
37. Линниченко Соф. Ив. 37.
- насл.
39. Клугъ Елизаветы 39.
41. Дегтерева Мих. Парфен. 41.
- п. п. гр.
43. Верхаловскаго Петр. 43.
- Осип. дсс.
45. Неезе Елизав. 45.
47. Дегтерева Мих. Парф. 47.
- п. п. гр.

Ост. ч. — Старокіевскаго уч.

Николаевская улица.

Отъ Крещат. до Банков. ул.

Правая сторона.

2. Южно - Русскаго Про- 2.
- мышленнаго Банка.
- 4(Кіевск. Домострои- 4.
- 6(тельнаго Общества. 6,

Лѣвая сторона.

1. Пастеля Карла Карл. 1.
- 3(Кіевскаго —
- 5(Домостроительнаго 5.
- 7(Общества. —
9. Комиссіонерства " а- —
- ботникъ."
11. Кизнера Іос. Іос. куп. —

Площадь Богдана Хмельницкого.

(Бессарабка.)

Отъ Крещатикск. ул. до Университ. спуска.

- | | |
|--------------------------|----|
| 1. Дегтерева Мих. Парф. | 1* |
| п. п. гр. | |
| 3. Попова Парфент. Ник. | 3. |
| п. п. гр. | |
| 5. Брика Ник. Вас. | 5. |
| 7. Вележивскаго Юс. Тит. | 7. |
| дв. | |
| 9. Вржещъ Ел. Ник. дв. | 9 |

Университетская Круглая улица.

(Университетскій спускъ.)

Лѣвая сторона.

- | | |
|---------------------------|-----|
| 1. Раузеръ Варв. - Над. | 1. |
| Алдр. | |
| 3. Лысенко Петра | 3. |
| 5. Стуковенко насл. | — |
| 7.(Савицкаго Андр. Вла- | 5. |
| 9.(дислав. | 5-а |
| 11. Мировича Зах. Павл. | 7. |
| п. гр. | |
| 13. Вицке Фридр.-Як. Мих. | 9. |
| 15. Стуковенковыхъ Ольги, | — |
| Ник. и Елис. Мих | |

Правая сторона.

- | | |
|-------------------------|-----|
| 2. Носенко Гавр. | 2. |
| 4. Лапинской Март. Мих. | 4. |
| 6. Ремесленная шк. Бла- | 8. |
| готворит. Общ. | |
| 8. Зміевской Людвиги | 10. |
| 10. Вржещъ Ел. Ник. дв. | — |

Крутой спускъ.

(Университетскій спускъ.)

Лѣвая сторона.

- | | |
|--------------------------|----|
| 1. Лысенко Петра | — |
| 3. Магировской Ек. Алдр. | 3. |
| ж. маіора | |
| 5. Мордмиловичъ Роз. Ив. | 5. |
| ж. тте. | |
| 7. Гладиной Сераф. Алдр. | — |
| п. п. гр. | |

Правая сторона.

- | | |
|-----------------|----|
| 2. Стуковенкова | 2. |
|-----------------|----|

Крѣпостной оврагъ.

- | | |
|----------------------|---|
| 1. Федорова Осина | — |
| 2. Романовой Евдок. | — |
| 3. Басанкиной Агафин | — |

Набережное шоссе.

- | | |
|------------------------|---|
| 12. Скорнакова Бориса | — |
| 14. Сторож. будка Вѣд. | — |
| Пут. Сообщ. | |

Кловскій спускъ.

Правая сторона.

- | | |
|--------------------------|---|
| 2. Шавровой Вильгельм. | — |
| 4. Сахарова Ал-ѣя | — |
| 6. Бунге Ник. Андр. дсс. | — |
| 8. Фомина Мануила | — |
| 10. Богданова Ив. | — |

Лѣвая сторона.

- | | |
|---------------------|---|
| 1(| — |
| 3(Училище слѣпыхъ. | — |
| 5(| — |

Бассейная улица.

Лѣвая сторона.

- | | |
|---------------------------|------|
| 1. Михайлова Мих. | — |
| 3. Гладиной Сераф. Алдр. | — |
| 5. Алексѣева Леонида Ал. | 1. |
| шт. кап. | |
| 7. Трубиной Лид. Филип. | 3. |
| вд. сс. | |
| 9. Венгрива Густ. Петр. | 5. |
| 11. Васильева Тихона Пав. | 7. |
| 13. Кржижановскаго Рому- | 7-а. |
| альда Лавр. дв. | |
| 15. Егорова Конст. Егор. | 9. |
| куп. | |
| 17. Калашникова Фед. Ник. | 11. |
| 19. Клибановскаго Павла | 13. |
| Ив. | |
| 21. Мировича Зах. Павл. | 15. |
| п. гр. | |
| 23. Мариошенко Юліи | 15-а |

Ольгинская улица.

Прав. сторона—Лыбед. уч.

- | | |
|-------------------------|---|
| — Гольдштейна Леона Фи- | — |
| липов. куп. | |

Левашевская улица.

Отъ Александровской ул. до Бассейной ул.

Правая сторона.

- | | |
|----------------------------|--------|
| 2. Рубинштейна Всеволо- | 2-4. |
| да. | |
| 4. Трубецкой Вѣры Алдр. | 6. |
| княг. | |
| 6. Чаплинской Мар. Алдр. | 8. |
| 8. Каз. домъ (Генераль- | 10. |
| Губернаторск.) | |
| 10. Артемовскаго Леон. Ив. | 12. |
| д. мед. | |
| 12. Артемовскаго Леонида | — |
| Ив. | |
| 14. Его-же | 14. |
| 16. Алферовой Ольги Мих. | 16. |
| дв. | |
| 18. Турчанинова Андр. | 18-20. |
| Самуил. ротм. | |
| 20. Бродскаго Арона Юс. | 22. |
| куп. | |

- | | |
|---------------------------|-----|
| 22. Крицкой Варв. Владим. | 24. |
| дв. | |
| 24. Гудимъ - Левковичъ | 26. |
| Варвары Ал. дв. | |
| 26. Зейфертъ Анны Алдр. | 28. |
| куп. | |
| 28. Регельмана Владимір. | 30. |
| Ник. | |
| 30. Желтухиной Ел. Конст. | 32. |
| ж. пдпл. | |
| 32. Фидлеръ Алдра Гр. с. | 34. |
| с., Бориса, Георгія, Сов- | |
| ни и Марфы Алдр дв. | |
| 34. Мосцовой Анны Петр. | 36. |
| ж. ис. | |
| 36. Герръ Фридр. Вильг. | 38. |
| Фридр. | |
| 38. Каульфуса Бернарда | 40. |
| 40. Мариошенко Юліи | 42. |

Лѣвая сторона.

- | | |
|---------------------------|--------|
| 1. Зайцева Мордки Іов- | 1-3. |
| нов. куп. сына. | |
| 3. Альбертовой Евг. Фед. | 5. |
| 5. Кэчубея Василия | 7. |
| 7. Губернаторскій домъ | 9. |
| 9. Эпштейна Як. куп. | 11. |
| 11. Мясоѣдовой Ан. Гр. ж. | 13. |
| сс. | |
| 13. Бродскаго Лаз. Изр. | 15. |
| ком. сов. | |
| 15. Икскуль - Гильден- | 17-19. |
| бандъ Соф. Владим. | |
| баронессы. | |
| 17.(| 21. |
| 19.(Бродскаго Моис. Иса- | 23. |
| 21.(аков. п. п. гр. | 25. |
| 23. Требицкой Фотины | 27. |
| Павл. дв. | |
| 25. Рапопорта Ал-сѣя Льв. | 29. |
| канд. пр. | |
| 27. Зайцева Іоны Мордк. | 31. |
| куп. | |
| 29.(Колленъ Эмилія | 22. |
| 31.(Альфонс. | — |
| 33. Александровская боль- | 35. |
| ница | |

Анненковская улица.

(Лютеранская).

Отъ Крещатикской ул. до Левашевской ул.

Лѣвая сторона.

- | | |
|-------------------------|--------|
| 1.(Попова Парфентія | 1-3. |
| 3.(Ник. п. п. гр. | 5. |
| 5. Попова Ник. Парф. п. | 7. |
| п. гр. | |
| 7. Поповой Анны Ив. п. | 9. |
| п. гр. | |
| 9. Рулива Ив. Петр. | 11-а. |
| 11. Румшевича Кондр. | 11-б. |
| Осиц. дв. | |
| 13. Дзѣгановскаго Петр. | 13-15. |
| Аван. тте. | |
| 15. Базинера Романа Ив. | 15-б. |
| пр. повѣр. | |

17. Великаго Владим. Ник. сс.	17.
19. Гудшонъ Вѣры Ник. ж. инж. техн.	19.
21. Лютеранской церкви.	21.
23. Гербаневскаго Андр. Мих. кс.	23.
25. Пфаллеръ Рудольф. Генрих.	25.
27. Драгомировой Ольги Сильвестр.	27.
29. Абрамовой Маріи Петр.	29.
31. Сарандо Варвары	31.
33. О'Руркъ Екат. Петр.	33.
35. Крицкой Варв.	35.

Правая сторона.

2. Биска Соломона	2-4.
4. Когена Моисея Арон.	6.
6. Майкапаръ Рахили Солом. ж. куп.	8.
8. Де-Липфордъ-Эйзенмейера Ив. Генр. гр.	10.
10. Николаева Владим. Ник. арх-ра.	10-а.
12. Штильмана Евсѣя	12.
14(Киевскаго Благотвор. Общества (Сулимы)	14.
16(Общества (Сулимы)	15.
18. Нѣм. жен. уч. Евангел. лютер. общ.	—
20. Реальное учил. Еванг. лютер. общ.	20.
22. Лютеранская кирха	—
24. Домъ бѣдныхъ Евангелич. Благ. общ.	22.
26. Фишмана Карла Влад.	24.
28. Носенко Людм. и Екат. Гавр.	26.
30. Раузеръ Варвары	28.
32. Гудимъ-Левковичъ Варвары.	30.

Екатерининская улица.

Отъ Александровской до Елисаветинской ул.

Лѣвая сторона.

1. Гор. домъ—Дворцовый участокъ.	1.
3. Рыдзевскаго Николая	3.
5.(Демидовской Анаст. Мих. вд. г.-м.	5.
7.(Мих. вд. г.-м.	7.
9.(Маркевича Сергѣя	11.
11.(Маркевича Сергѣя	13.
13. Бунге Ник. Андр. дсс.	15.
15. Залкиндъ Исаака Захар. и Хаи Лип. вр. куп.	17.
17. Барбана Ал-дра кск.	19.
19. Исаевичъ Анны	—

Правая сторона.

2.(Филипова Мих. Георг. ка.	2.
4(ка.	2.
6. Закса Маркуса Рафаил. куп.	4.

8. Демидовской Анастасіи	6.
10. Каз. Губернатор. домъ	8.
12. Леопардова Николая	10.
14. Соханскаго Ник. Степ. прч.	14.
16. Бродскаго Лаз. Изр. купц.	18.

Елисаветская улица.

Отъ Левашевской до Кловскаго спуска.

Лѣвая сторона.

1. Готовцевой Маріи	1.
3. Соломки Павла	3.
5. Женск. Дух. учил.	5.
7. Яцкивскаго Станисл.	7.
9. Икскуль-Гильденбандъ	9.

Правая сторона.

2. Афанасьева Евг. Насл.	2.
4. Соломки Ник. Викт. сс.	4.
6. Исаевичъ Анны Алдр. вд. кс.	6.
8. Бродскаго Лаз. Изр.	8.

Липскій проул.

(Виноградный.)

Отъ Левашевской ул. до Екатерининской ул.

Лѣвая сторона.

1. Мясоѣдовой Анны	1.
3. Саханскаго Николая Степ.	3.

Правая сторона.

2. Бродскаго Лаз. Изр.	2.
------------------------	----

Садовой проул.

(Садовая ул.)

Отъ Александровской до Институтской ул.

Лѣвая сторона.

1. Розенбергъ Эльки	1.
3. Виноградскаго Алдра Ник. ка.	3.
5. Бродскаго Алядр.	5.

Правая сторона.

2. Браницкаго Владислава, графа.	2-4.
4. Дюготье Артура Дав.	6.

Крѣпостной проулокъ.

(Крѣпостная ул.)

Лѣвая сторона.

1. Киевск. Благотв. Общ.	1.
3. Приютъ для дѣтей пав. воиновъ.	3.

5. Училище слѣбныхъ	5.
---------------------	----

Правая сторона.

2. Паншинныхъ Алдры и Маріи.	
4. Кучинскаго Мих. Викт.	4.
6. Требинской Фотины	6.

Институтская улица.

Отъ Крещатикской до Кловскаго спуска.

2.(Попова Парфентія	4-6.
4.(Попова Парфентія	2.
6. Киевск. Городск. Кредитнаго Общ.	8-в.
8. Рябошапки Жанны-Августы Карл.	8.
10. Горбатъ-Максимовичъ Ал. Алдр. вд. т. с.	8б.
12. Цельтнера Гр. Наум. прис. пов	10.
14. Спектора Алдр. Як. куп.	12-14.
16.(Рутенберга Кондр.	16.
18.(Ал. барона.	16-а.
20.(Ал. барона.	18.
22. Искры Нат. Вас. вд. нс.	20-22.
24. Купчинской Вѣры Ал.	24.
26. Киевск. Домостроительна общества.	—
28. Раичъ Димитрашко Юліи.	26.
30. Либерманъ Симхи	—
32. Бродской Сарры Семен. п. п. гр.	28.
34. Брунъ Анны Карловны вд. г.-л.	30.
36.(Бродскихъ Клары, Мари и Матильды Льв. п. п. гр.	32.
38.(Бродскихъ Клары, Мари и Матильды Льв. п. п. гр.	34.
40.(Генераль Губернаторнаторскій домъ.	36.
42.(наторскій домъ.	38.
44. Демидовой Анаст.	40.
46. Бродскаго Льва Изр.	42.
48. Бабичевой Над. Як.	44.
50. Соболевской Ольги Ив.	46.
52. Шавровой Вильг. Вик.	48.

Лѣвая сторона.

1. Киевской Биржи	1.
3. Отдѣленіе С.-Петербургскаго Международнаго Банка.	1-а.
5. Институтъ благородныхъ дѣвицъ Императора Николая I.	3.
7. Киев. Земельнаго Банка.	9.
9. Киевской Конторы Государственнаго Банка.	11-13.
11. Гальперина Моисея Бор. куп.	15.
13. Дюготье Артура Дав.	17.
15. Бродскаго Алдра Юсиф. и ж. его Евг. Веніам.	19.

17. Чаплинской Маріи	21.
19. Кочубея Василя Петр. двор.	23.
21. (Демидовой Анаст)	25.
23. (Мих. ж. г.-м.)	27.
25. Саковичъ Софіи Вас. вд. г.-л.	29.
27. Требинской Фотины Павл. дв.	31.
29. Училище слѣпыхъ	33.

Банковая улица.

(Банковская) .

Отъ Николаевской ул. до Институтской ул.

Лѣвая сторона.

1. Бродской Сарры	1.
3. Коновницыной Соф. Фед. граф.	3.
5. Де-Виттъ Наталіи	3-а.
7. Сафроновичъ Алдра Конст. ттс.	5.
9. Янковской Маріи Март.	7.
11. (Толли Владим. Ив.)	9.
13. (нс.)	11.

15. Шлейфера Георгія Павл. инж.	15.
17. Гербаневскато Андрея	—
Правая сторона	
2. Либермана Симхи Ицкев.	2.
4. Гольдштейна Леона Филипп. куп.	4.
6. Капустина Ник. Гавр. дсс.	6.
8. Пухальскаго Владим. Вячес. дв.	8.
10. Домостр. Общества	—
12. Еванг. Общества	—

Виноградная.

(Эспланадная улица).

Отъ Елисаветинской ул. до Левашевской ул.

Правая сторона.

2. Афанасьева Евг. насл.	2.
4. Готовцевой Мар. Як. двор.	4.
6. Кочетковой Мар. Ив. вд. инж. техн.	6.

8. Ильяшенко Патрікія Алдр. кс.	3.
10. Гловацкой Елис. Ник. ж. г.-м.	10.
12. Бѣльской Мар. Евг. ж. док.	12.
14. Бабиковой Алек. Як.	14.
16. Богданова Владим. Ал. нс.	16.
18. Чесновской Елисавет. Мих. граф.	18.
20. Коллена Эмиля	20.

Урочище Прозалье.

(Козловская ул.)

Правая сторона.

2. Колывановой Евг. Ив.	2-а.
4. Шишкина Кир. Мир.	2.
6. Слоскаго Григорія	4.
8. Пясоцкой Ел. Дм.	6.
10. Лавровскаго Данила Фед.	8.
12. Воздвиженскаго Андр.	10.
14. Шлейфера Георгія Павл. ловича инженер.	12.
16. Паркава Алдра	—
18. Бурьяна Митрофана	—

СТАРОКІЕВСКИЙ УЧАСТОКЪ.

Крещатинская улица.

(Крещатикъ).

Отъ Александровской ул. до
Бессарабки.

Новые полицей- скіе №№	Правая сто- рона.	Старые полицей- скіе №№
2.	Де-Молинари Э. Р.	2.
4.	Верле Целестина Андр.	4.
6.	Цыбановой (Кейль) Ли- ди-Эмили Карл. куп. насл. Елены, Марин и Екат	6.
8.	Пастеля Карла Карл. бельг. под.	8.
10.	Оглоблина Ник. Яков. куп.	10.
12.	Ярошинской Кар. Вл.	12.
14.	Виска Соломона Моис.	14.
16.	Дворян. Киев. губерн.	16-6.
18.	Городская дума.	18.
20.	Эйсмана Влад. Густ. кск.	20.
22.	Дьяковой Ольги Леонт.	22.
24.	П о ч т о в а я	24.
26.	Контора.	26.
28.	Клугкиста М. К. гер. под.	28.
30.	Кирхгеймъ Л. И.	30.
32.	Нечаева Павл. Дмит	32.
34.	Ждановскаго Вас. Осип.	34.
36.	Когена Соломона Аарон. куп.	36.
38.	Дехтерева Мих. Парф. п. п. гр.	38.
40.	Барскаго Петр. Алдр. п. п. гр.	40.
42.	Крыжановской Елизав. Мих. ж. прч.	42.
44.	Бернера Як. Никол. п. п. гр.	44.
46.	Маффиоли Терезы Гау- денцевны. ин. под.	46.
48.	Дьяковой Ольги Леонт.	48.
50.	Лизеля Альберта Се- верин. куп.	50.
52.	Ждановскаго Порф. Осип.	52.
54.	Верле Целестина Андр. пр. под.	54.
56.	Аристархова Мих. Дм. куп.	56.
58.	Некрасовой Соф. Ив.	58.

Лѣвая сторона улицы причисл.
къ Дворцовому уч.

Крещатинская площадь.

Правая сторона.

2.	Двор. Депут. Собрания	2.
----	-----------------------	----

4.	Людвиковскаго Фран- ца Станисл. дв.	4.
6.	Семадени Бернарда Як. шв. под.	6.
8.	Айзенштадта Ильи Вла- дим. провиз.	8.
10.	Тили Сигизмунда Вла- дисл. кс.	10.

Лѣвая сторона.

1.	Эйсманъ В. Г.	1.
3.	Фабриціуса Мих. Пла- тон. инж. полк.	2.
5.	Ермольева Фед. Иван. куп.	5.
7.	Горбунова Ил. Денис. куп.	7.

Трехсвятительская ул.

Отъ Крещатика до Б.-Влади-
мирской.

Правая сторона.

2.	Де-Молинари Э. Р.	2.
4.	Михайловск. монаст.	4.
6.	Крыжцкаго Як. Як.	6.
8.	Орлова Бориса Арсент.	8.
10.	Трехсвятительск. цер- ковь.	10-а.
12.	2-го Женск. Духовн. учил.	10-6.
14.	Гиричь Марин Онуфр. вд. сваяц.	12.
16.	Луначарской Алдр. Як.	14а.
18.	Лутовинова Н. А.	14б.
20.	Дузинькевича Феофила	16.

Лѣвая сторона.

1.	Верле Ц. А.	1.
3.	Саранчова В. С.	3.
5.	Трахтенбергъ Д. Н.	5.
7.	Костельн. садъ	—
9.	Яценко М.	—
11.	Реальное учил.	—
13.	Кобеляцкой Ек. Афан. ж. чин.	11.
15.	Корсаковской Юліи Гр. ж. сс.	13.
17.	Рабиновичъ Б. Н.	15.
19.	Недашковскаго Франца	17а.
21.	Церк. д. Киево-Трехсвя- тельской церкви.	17.
23.	Альбрандъ Екат. Ив. дв.	19.
25.	Игнатенко Пет. Мих. куп.	21.
27.	Трубецкой Е. И. княг.	—

Костельная улица.

(Отъ Трехсвятительной до Кре-
шатикской пл.)

Правая сторона.

2.	Римско-Католич. кос- тель.	2.
4.	Костельн. домъ	4.
6.	Домъ Трехсвятит.	6.
8.	церкви	8.
10.	—	—
12.	Семадени В. Я.	10.

Лѣвая сторона.

1.	Трахтенберга Д. Н.	1.
3.	Пастеля-К. К.	—
5.	Ярошинской К.	—
7.	Оглоблина Н. Я.	—
9.	Людвиковскаго Ф. С.	7.

Михайловская ул.

Отъ Крещатикской площади до
Собіевской пл.

Правая сторона.

2.	Семадени В. Я.	2.
4.	—	4.
6.	Грозовскаго Ник. Фад. куп.	6.
8.	Брика Григ. Викент.	8.
10.	Абрамовича Цезаря Ант. дв.	10.
12.	Подгорской Бронисла- вы Март. дв.	12.
14.	Горбунова Н. Я. куп.	14.
16.	Колонно - Чосновскаго Адама Яцентьевича, графа.	16.
18.	Обнискской Костанци Алдр. дв.	18.
20.	Шиманской Анел. Мих.	20а.
22.	Рацина Якова Самуил. куп.	20б.
24.	Яценко Марин Льв. вд. сс.	22.

Лѣвая сторона.

1.	Айзенштадта	1.
3.	Давиденко И. Я.	3.
5.	Регульскаго наслѣдн.	5.
7.	Кравченко О.	5-а.
9.	Даболинга Мих. Ив. куп.	7.
11.	Выгранова Ал. Демьян.	9.
13.	Грозовскаго Н. Ф.	11.
15.	Байковскаго В. А.	13.
17.	Неминскаго Владим. Станисл. дв.	15.
19.	Лѣскова Ал. Семен. д-ра.	17.

Костельный пер.

Правая сторона.

2.	Горбунова Н. Я.	2.
4.	Подгорской Б. М.	—
6.	Дмитріевыхъ Никол. и Кост. Чик.	—

8. Нечаевой Праск. Авр.	6.
10. Рацина Якова Самуил.	8.
Лѣвая сторона,	
1. Колонно - Чосновскаго	1.
Ад. Яцент. графа.	
3. Обнискской К. А.	—
5. Шиманской А.	—
Васильчнковская ул.	
(Прорѣзная).	
Правая сторона.	
2. Клугкиста М. К.	2.
4. (Музыкальная)	4.
6. (Гочилища)	—
8. Фрейганга Вас. Вас.	8-а.
нс.	
10. Боярскаго Сем. Васил.	8-б.
зубн. вр.	
12. Балаховскаго Герца	10а.
Григ. п. п. гр.	
14. Данильчукъ А. А.	10-б.
16. Столенверка Рудольфа	12.
Петр.	
18. Мосаковскаго Ал-дра	14.
Мих. дсс.	
20. Добрынина Николая	16.
Петр. дв.	
22. (Добрынина Ник. Петр.)	16а.
24. (ка. и ж. Ольги Сем.)	16б.
26. Иващенко А. В.	18.
28. Жеромской Станисл.	20.
Ив. дв.	
Лѣвая сторона.	
1. (Кирхгейма А. И.)	1.
3. (Лейшке Ив. Ив. куп.)	3.
5. Рута И. И.	7-а.
7. Зайцева Моисея Ion.	7-б.
9. Френкель Доры Як.	9.
11. Добрыниныхъ Николая	11.
Петровича и ж. его	
Ольги Семен.	
15. Сухова Ивана Петр.	13.
17. Вольсона П. Е.	15.
19. Григоровичъ-Барскаго	17.
Николая Александровича	
п. п. гр.	
21. Бутовича О. З.	19.
23. Гебенштрейта Дмитрія	21.
Христофоровича над.	
сов.	
25. Страдомскаго Николая	23.
Федоровича врача.	
27. Грубера I. И.	25.
Ивановская улица.	
Отъ Маловладимірскаго до Бульв.	
Кудрявской.	
Лѣвая сторона.	
1. Рафаловскаго Ив. Ал.	1.
3. Броваровой Епистиміи	3.
Ив.	
5. Глевацкой Сераф. Афан.	5.

7. Слабидскаго Ив. Афан.	7.
9. Блонской Варв. Осип.	9.
11. Ларионова А.	—
13. Митаева С. В.	—
Правая сторона.	
2. Щуцкаго I.	2.
4. Шильцова Ал-вѣ Фед.	4.
6. Дынникъ Наталіи Исид.	6.
8. Забугина Никол. Петр.	8.
дсс.	
10. Лисовской Ксен. Агеев.	10.
12. Кордыша Ив. Антон.	12.
14. Щербатова В.	—
16. Ивановскаго Р.	—
Остальная часть ул. причисл. къ	
Бульвар. уч.	
Надетскій проулокъ.	
Отъ М. Владимірскаго до Дмит-	
ріевскаго ул.	
Правая сторона.	
2. Вѣлеца М.	2.
4. Рачковской Прасковіи	4.
Платон.	
6. Сухоставскаго Степ.	6.
Зах.	
8. Гавриленка Як. Исид.	8.
10. Бобовскихъ	10.
12. Дзюбенко Косьмы Ар-	12.
хип.	
14. (Крыжановской Я. А.)	—
16. (Меленевскаго И.)	—
Лѣвая сторона.	
1. Матвѣева Н.	1.
3. Сорочинскаго И. М.	3.
5. Харламова А. П.	5.
7. Селецкой В. Д.	7.
9. Чалаго М.	9.
11. Горецкаго Людв.	11.
13. Гинца Н.	13.
Остальная часть причисл. къ	
Лукаш. уч.	
М. Владимірская улица.	
Отъ Б. Житомирской до Еврей-	
скаго базара.	
Правая сторона	
2. Надсонъ Евдок. Ив.	2.
4. Алексѣева Егора Вас.	4.
тс.	
6. Лучинскихъ	6.
8. Кротова В.	8.
10. Жданова Дм. Афан.	10.
12. Афовиной Анны Кирил.	12.
14. Дзѣвановской Л.	14.
16. Кононовича М.	16.
18. Ярославскаго Исакія	18.
20. Микушевскаго I. Ф.	20.
22. Хантинскаго Вас. Ив.	22.
отст. пдплк.	
24. Богданова Серг. Мих.	24.
проф.	

26. Григоровичъ-Барскаго	26.
Конст. Петр. п. п. гр.	
28. Вѣльскаго Петр. Марк.	28.
кск.	
30. Ракитиной Ан. Ѳок. ж.	30.
свѣщ.	
32. Богдановичъ Елизав.	32.
Варфол. вд. ротм.	
34. Стороженко Евгр. Ив.	34.
ка.	
36. Антонова Васил. Гр.	36.
протоіер.	
38. Томашевскаго Ант. Ка-	38.
зимір. дв.	
40. Гребиневской А. В.	40.
42. Ланкау Рихарда-Оска-	42.
ра Георг. герм. под.	
44. Петрушевскихъ Бениг-	44а.
ны Павл. насл.	
46. Фролова Я. Л.	44б.
48. Никитина В. И.	44в.
50. Жилинскаго Э. Ф.	44г.
52. Ребизова И. А.	44д.
54. Толубѣева Дм. Алдр.	46.
ка.	
56. Холодова Мих. Гр.	48.
58. Хмуржинской Апполо-	50.
ніи Іюліан. ж. ка.	
60. Галецкой Ѳеодосіи Ив.	52.
62. Метельскаго Ф. А.	54.
64. Духовичной Маріи	56.
Ковдрат. ж. кс.	
66. Натакевича Е. В.	58.
68. Діаковскаго Я. А.	60.
70. Замыцкаго Петр. Дм.	62.
ген.-м.	
72. Гребеновской Мар. Ѳед.	64.
вд. свѣщ.	
74. Герстофа Іоанна Давид.	66.
76. Вѣлицъ Маріи Алдр.	68.
78. Матвѣева Н. Я.	70-а.
80. Лященко Никол. Мих.	70-б.
пдпрч.	
82. Рогаль-Левицкой М. М.	72.
84. Тучина Феропонта Ал.	74.
86. Остапенко Ант. Самойл.	76.
88. Щуцкаго Іосифа Ан-	78.
тов.	
90. (Рафаловскаго А.)	80.
92. (82.
Лѣвая сторона.	
1. Шипулина П.	1.
3. Завадскаго Николая	3-а.
Яковлевича, дв.	3.
5. Сухобрусовой Даріи	3.
Осиповны, ж. дв.	
7. Никитина П.	5.
9. Давыдовой Софіи Алек-	7.
сандровны, вд. нс.	
11. Ѳоменко Маріи Дмит-	9.
ріевны, ж. свѣщ.	
13. Горѣлова Т.	11.
15. Павлушенко	13.
17. (Шпилера Ал. Логв.)	15.
19. (ген.-м.)	17.
21. Готчиной Любви	19.
Фед. ж. кс.	
23. Борисенко Д. Я.	21.
25. Примо Ник. Илларион	23-а.
и ж. Маріи Ив. дв.	

27. Яскевичъ Ольги Алдр. насл.	25.
29. Трубецкой Е. книгини	27.
31. Яскевича Никол. Ив.	29.
33. Меленевской Е. А.	31.
35. Фовъ-Лейманга Матв. Егор. дсс.	33.
37. Арендаренко С. И.	35.
39. Богдановой Ел. Ив. ж. кс.	37.
41. Рафаловскаго Иоанна Алдр. куп.	39.
43. Стемніовскаго А. М.	41.
45. Козловской Татьяны Аким. дв. и наслѣдн. Фроловыхъ.	43.
47. Димко Людмилы Ив.	45.
49. Кушлейко Соф. Ильин.	47.
51. Заіончевской (по мужу Бокій) Ел. Влад.	49.
53. Черкезъ Мих. Петр.	51.
55. Бродскаго А. З.	53.
57. Бѣльговской П. А.	53.
59. Старанкевича Вас. Мак.	57.
61. Артемовскаго А. И.	59.
63. Соловья Фед. Ал-ѣв. и ж. Теодоры Прокоф.	61.
65. Холодова И Г.	63.
67. Чаплинской М.	65.
69. Яворскаго Инполит. Рафаил.	67-а.
71. Родина наслѣд.	67-б.
73. Макеева Ник. Як.	69.
75. Болтунова М. Я.	71.
77. Кузьминской Е. П.	73.

Георгіевскій переулокъ.*Отъ Золотовор. до Нестеровской.***Лѣвая сторона.**

1. Козловскаго Серг. Павл. ттс. и ж. Ольги Ник.	1.
3. Андерса М.	3.
5. Люблинскаго А.	5.
7. Менчица	7.
9. Желтковича А.	—
11. Крауза А.	—
13. Знаменскаго И.	—

Троицкій (Рыльскій) проулокъ,*Отъ Михайловскаго пр. до Софійевской площ.***Правая сторона.**

2. Котлярова А.	2.
4. Онопріенко Е. О.	4.
6. Горбунова С. С.	6.

Лѣвая сторона.

1. Рудницкаго И.	1.
3. Гребеновскаго Н.	3.
5. Иваненко А. Н.	5.

Стрѣтенская улица.*Отъ Стрѣтенской до Житомирской.***Лѣвая сторона.**

1. Ляшенко О.	1.
---------------	----

3. Павлушенко Мих. Пет. 5—3. куп. сына.	5—3.
5. Кротовой Варв. Павл.	7.
7. Олесницкаго Маркелія	9.
9. Станкевича Пет. Фед.	11.
11. Жеваховой Екат. Конст.	13.
13. Штуки Ив. Вас. кс.	15.
15. Вирюковой Алдр. Дм. ж. сс.	17.
17. Вотіевской Алдр. Ник. ж. ка.	19.

Правая сторона.

2. Владимірскаго брат.	2.
4. Горѣлова Тим. Сем. 4—6.	4—6.
6. Лучинскихъ Андр., Владим. и Маріи Онисимов.	8.
8. Ждановой Людм. Вас. ж. кап.	10.
10. Баранова Никол. Григ. полк	12.
12. Шепелевой Людм. Осип. ж. отст. ротм.	14.

Стрѣлецкая улица.*Отъ Б. Житомирской до Б. Подвальной.***Правая сторона.**

2. Ракочи Екат. Егор.	2.
4. Шмидта Филиппа Кондр.	4.
6. Цыба П.	6.
8. Св. Владимірскаго брат.	8.
10. Ляшенко О.	10.
12. Бурдзинскаго Ф. Л.	12.
14. Воликовской Татьяны, Клим. вд. діак. и ея дѣтей.	14.
16. Чаговецъ Анаст. Ильин. ж. чин.	16.
18. Поставскаго Даніила Кирилл. ка. насл.	18.
20. Турчанинова Л. М.	20.
22. Лавровской Праск. Виссар. вд. гс.	22.

Лѣвая сторона.

1. Домъ Софійевскаго собора.	1.
3. Знаменскаго Ив. Еф. сс.	3.
5. Сташевской А.	5.
7. Севрука И.	7.
9. Варской-Григоровичъ Над. Вас.	9.

Вознесенскій спускъ.*Отъ Львовской ул. до Кіліевскаго проул.***Правая сторона.**

2. Лагоды Ю. И.	2.
4. Кульжинской Мар. Фил.	4.
6. Чернявскаго Ильи Алексѣевича,	6.
8. Нѣдзвѣдскаго Франца Ив.	8.

10. Таранова В. В.	10.
12. Червеннаго В. В.	12.
14. Классовской М. В.	14.
16. Подгорской Агафіи Григ.	16.
18. Дмитріева Дм. Фед. свящ.	18.
20. Старо-Вознесен. Церкв.	20-а.
22. Митрополитанскаго дома.	20-б.
24. Куперника А.	—
26. Германовича В.	—

Кіліевскій проулокъ.*(Вознесенскій)***Лѣвая сторона.**

1. Колосовской Маріи Викент. дв.	1.
3. Шалаева Герасима Пет.	3а.
5. Коробкина Степ. Алдр.	3б.
7. Монтыцкаго И. И.	5.
9. Чуева Г. Т.	5-а.
11. Сикорскаго А. М.	5-б.
13. Кочегарова Е. О.	7-а.
15. Голембѣвскаго Ф. Т.	7-б.
17. Горевой Меланіи Ив.	9.
19. Богатырева Петра Теофан. ка.	11.

Правая сторона.

2. Червеннаго Вячеслава Вячесл. и ж. Маріи Фед. австр. подан.	2.
4. Кулакова Галакт. Степ.	4.
6. Соловьева А. И.	6.
8. Исаковича Тараса Никифор.	8.
10. Хорева Дмитр. Степ.	10.

Обсерваторный пер.*Отъ Бульварно Кудрявской ул. до Львовской ул.***Правая сторона.**

2. Севрука Т.	2.
4. Совенко П.	—
6. Литова Ник. Степ.	4.
8. Городское пустопорож-мѣсто.	—
10. Таирова Ив. Дм. вс.	6.
12. Дорожинскаго И. А.	8.
14. Томашевской Ольги Як. ж. ка.	10.
16. Подборскаго И. С.	12.

Мало-Житомирская ул.*Отъ Крещатикской пл. до Софійевской пл.***Правая сторона.**

2. Айзенштадта	2.
4. Давидеяко Ивана Яковлевича, Владиміра и Серафимы Иванов.	4.

6. Рогульскихъ Генр. Викент и Леоп. Алдр. дв.	6.
8. Кравченко Олимпиады Ал. ж. чин.	8.
10. Гвоздикъ Ф.	10.
12. Ермолова Фед. Ив. куп.	10.
14. Мурашко Алрда Ив. куп.	12.
16. Ячницкаго И.	14.
18. Киселя Андр. Трофим. к. с.	16.
20. Карвовской Елизав. Владим дв.	18.

Лѣвая сторона.

1. Тиля С.	1.
3. Познякова Г.	3.
5. Шульгина Феоп. Юл. куп.	3.
7. Барскаго Петр. Алдр. п.	5.
9. Венглинской Ѳ.	7.
11. Мейтусъ Чад. Ник.	9.
13. Карвовскаго Франца Иван. дв.	11.
15. Есикорскаго Мих. Степ. дсс.	13.
17. Миклуха С.	15.
19. Пахаловича Теоф. Ив. гс.	17.

Софійская улица.

Отъ Мало Житомирской до Б.-Владимирской.

Правая сторона.

2. Тиля С. В.	2.
4. Познякова Гавр. Петр.	4.
6. Мандельбергъ Ревеки Герш.	6.
8. Кундеревичъ Мар. Никод. дв.	8.
10. Хорошунова Фед. Дм. прот.	10.
12. Павловой Праск. Ник.	12.
14. Здоревской Ольги Матв. ж. кс.	14.
16. Афанасьева Евг. Ив. дсс. насл.	16.
18. Дьякова А. П.	18.

Лѣвая сторона.

1. Горбунова И. Д.	1.
3. Розенталя Юсея-Лейбы Мошк. куп.	3.
5. Свиридовой Татьяны Филин. вд. чин.	5.
7. Насонова Ник. Ник. куп.	7.
9. Берестовской Марин Андр.	9.
11. Берестовской А. И.	11.
13. Лазарева Н. Д.	13.
15. Фесенко Серг. Андр. дв.	15.
17. Бимманъ Анны Емел.	17.
19. Выбжевой Марин Ник. ж. прч.	19.

21. Рахальскаго Ал. Ив. пр. пов.	21.
23. Рейсмилеръ Франц. Ан ж.	23.
25. Гольденберга Аб. Моис. пр. пов.	25.

Б.-Житомирская ул.

Отъ Б. Владимирской до Мало Владимирской.

Правая сторона.

2. Реальное училище	2.
4. Комарницкой Мар. Алдр. ж. инж.	4.
6. Лапо Алины Феликс. двор.	6.
8. Роговскаго Андр. Осип. помѣщ.	8.
10. Меравиль де Сентъ-Клеръ Н. А.	10а.
12. Сикѣвичъ Над. Мелент. доч. гс.	10б.
14. Пѣвницкаго Вас. Ѳед. проф. дух. ак.	12.
16. Трескова Ильи Ив. мѣщ.	14.
18. Томиловой Елиз. Арк. ж. поч. гр.	16.
20. Тржецякъ Мар. Стан. двор.	18.
22. Ячевскаго Ив. Деонис. двор.	20.
24. Ганкевичъ П. П.	22.
26. Маркевича И. П.	24.
28. Иванова Конст. Ник. отст. шт.-кап.	26.
30. Грабовскаго Иоан. Ефр. свящ.	28—30.
32. Вроченской Екат. Моис. вд. ген.-м.	32.
34. Добружинскаго Ромуальда Инп. чин.	34.
36. Срѣтенской церкви	36.
38. Колядина Дм. Никит. кр.	38.
40. Окулевича Ѳ. П.	40.

Лѣвая сторона.

1. Зданіе Присутственныхъ мѣстъ.	1.
3. Зданіе городской полиціи.	3.
5. Зданіе Старокіевскаго участка.	5.
7. Данильчука А. А.	3.
9. Пустопорож. мѣсто Трех-святительской цер.	5.
11. Гроховольскаго Ф. П.	7.
13. Тилль Валент. Николаевны дв.	9.
15. Домъ Софійскаго собора.	11.
17. Рокачи Е. Г.	13.
19. Остаржевскаго Вяч. Степ. пр. пов.	15.
21. Степенко Евд. Ив. ж. сс	15а.

23. Шипулина П. Ф.	17.
25. Надсона Е. И.	19.
27. Алексѣева Ег. Вас. гс.	21.
29. Гловацкой Елиз. Сем. вд.	25.

Крещатикскій проулокъ.

(Козьеболотная).

Отъ Софійской ул. до Михайловскаго пр.

Правая сторона.

2. Горбунова И. Д.	2.
4. Розенталя И. М.	4.
6. Свиридова Т. Ф.	6.
8. Житницкаго Ив. Инж. п. с.	8.
10. Крижановскаго Ив. Ив. кс.	10.
12. Мазченко Ник. Ив. куп.	12.
14. Хоменко М. А.	14.
16. Губарева Пет. Ал.-Бев. д-ра.	16.
18. Иржикевича Ю. І.	18.

Лѣвая сторона.

1. Ермольева Ф. И.	3.
3. Марголина Дав. Сем. ком. сов.	3-а.
5. Дзѣвановскаго Адольфа Мих. дв.	3-б.
7. Кліоновской М. П.	5.
9. Лозицкой К. А.	7.

Бульварно-Нудрявская ул.

Отъ Львовской ул. до Еврейскаго базара.

Лѣвая сторона.

1. Квятковской Екат. Ник. вд. маіора.	1.
3. Бѣлокопытова Ник. Ник. дв.	3-а.
5. Твоселовской Ж.	3-б.
7. (Догматырскаго Андр. Степ., куп.	5.
9. (Степ., куп.	7.
11. Эмагеръ Ю. Л.	9.
13. Житковой Над. Алдр. мѣщ.	11.
15. Тржецькой Эмил. Иван. и дѣтей ея Ант., Инп., Мих. и Эмилии Ант.	13.
17. Чабовскихъ Игнат. и Генр. Ив. дв.	15.
19. Флоринской Екат. Гавр. ж. протоіер.	17.
21. Стельмаховича Влад. Павл. ин. и ж. его Рансы Ив.	19.
23. Тыщинской Евг. Гавр. ж. поруч.	21.
25. Новицкой Мар. Демьян. ж. ген.	23.
27. Штейнгель Серг., Ив., Ѳед. и Влад. Рудольф. барон.	25.

29. Замыцкого П. Д.	27
31. Тарасова Ег. Вас. сс.	29
33. Борисова С. А.	
35. Грейзера С.	33.
37. Крыжановской Ядв.	35.
Ант. дв.	
39. Чаржицкого Н. Л.	37.
41. Дитриха Е.	39.
43. Рындина Е.	41.
45. Кошица Петра Фед. ка.	43.
47. Щербатова Вас. Мих	45.
49. Ларионова Алдр. Алдр.	47.
плк.	

Правая сторона.

2. Рихерта Мих. Вильг.	2.
4. Ивановой Алдр. Фед.	4.
ж. нс.	
6. Рогозы С. М.	6.
8. Суходубовской Дар. Никит.	8.
10. Козачинской Ефр. Алдр.	10.
12. Липскаго Онуфр. Алдр.	12.
куп.	
14. Савенкова Павла Вас.	14.
16. Севрука Тимоф. Павл.	16.
18. Вольное пожарное О-во	
20. Дѣтская лечебница	—
22. Штейнгеля барона	—
24. Коммерческаго учи.	—
26. Народной аудиторіи	—
28. Стретовича-Меленевскаго Ив. Григ.	20.
30. Гинца Викт. Роберт.	22.
мѣщ.	
32. Завистовской Эрн. и Романовской Соф. Григ.	24.
34. Рогальской А. И.	26.
36. Романовой Глаф. Ник.	28.
38. Ивановской Юзефы Романуальд ж. нс.	30.
40. Митяевой Соф. Вас. вд.	32.
куп. и дѣт. ея Дм., Вас. и Клавд. Вас. и Скорунской Мар. Вас.	
42. Афониныхъ Авкс. Зин. и ж. Мар. Як. куп.	34.

Остальная часть ул. причисл. къ Бульварному уч.

Львовская площадь.

Правая сторона.

2. Окулевича Ф. П.	2.
4. Гребеня М. Я.	4.
6. Таранова В. В.	6.
8. Задониной М. В.	8.
10. Данильчука А. А.	10.
12. Яроцкаго Н. И.	12.
14. Городское пустопорожное мѣсто.	—

Лѣвая сторона.

1. Машковской А.	7.
3. Городское пуст. мѣсто	—

Львовская улица.

Отъ Львовской пл. до Лукьяновской пл.

Правая сторона.

2. Данильчука Алдр. Арсен. ген.-м.	2.
4. Пробенко Ант. Павл куп.	4.
6. Лагоды Юл. Ив. кск.	6.

Лѣвая сторона.

1. Яроцкаго Ник. Ив.	1.
3. Роговецкой Тат. Петр.	3.
5. Завадскаго Север. Фом. дв.	5.
7. Сальникова Фед. Макар. шт.-кап.	7.
9. Яковской Ел. Каз. ж. нс.	9.
11. Савичевой Мелан. Мак. ж. чин.	11.
13. Лукьяненко Мих. Анд. и ж. его Мар. Степ.	11-б.
15. Левандовскаго А. В.	11-б.
17. Каденскаго Болесл.	11-в.
19. Подбарскаго И. С.	11-г.

Остальная часть ул. причислена къ Бульв. и Лукьянов. уч.

Бибиновскій бульваръ.

Отъ Бессарабки до Евр. баз.

Правая сторона.

2. Некрасовой С. И.	2.
4. Богрова Григ. Григ.	4.
6. Бобровникова Анд. Ив. гс.	6.
8. Терещенко Николы	8-а.
10. Арт. гс.	8-б.
12. 1-я клас. гимназія	10.
14. Военно-Окружный судъ	12.
16. 2-я мужская гимназія	14.
18. Владимірскій Соборъ.	16.
20. Бѣлогорскаго М. А.	18.
22. Свѣжко Ю. Н.	20.
24. Познякова Гавр. Петр.	22.
26. Корчакъ-Новицкаго Георг. Трофим. кас.	24.
28. Кавкасидзеовой Екат. княгини	26.
30. Модзелевской Михал. Маріи Адамов. дв.	28.
32. Терещенко Ивана Никол. гвар. корн.	30.

Остальная часть ул. причислена къ Бульв. и къ Лыбед. уч.

Фундуклеевская ул.

Отъ Крещатика до Мало-Владимірской.

Правая сторона.

2. Бернера Я. Н.	2-а.
4. Фрепонъ Раймунда Август. и ж. его Стеф. Игнат. бельг. под.	2-б.
6. Фундуклеевская женска гимназія.	4--6.
8. Гладынюка Григ. Пант. куп.	8—10.
10. Коссовскаго Владим. Матв. ин. под. насл.	12.
12. Качановскаго Евген.	14-а.
14. Елис. подполк.	14-б.
16. Дитятина Ив. Григ. куп.	16.
18. Сафона (наслѣдник.)	20.
20. Шполянскаго Васил.	22.
22. Испол. куп.	24.
24. Крыжановскаго Андр.	26-28.
26. Городской театръ	30.
28. Самонова Ник. Петр.	32.
30. арх.	34.
32. Мекленбурга Генр. Ив.	36-а.
34. Корсунской Ольги Наз. ж. сс.	36-б.
36. Казиной Олимп. Алдр. ж. сс.	38.
38. Бормиллера Карл. Карл.	40.
40. Фальберга Ник. Людв. куп.	42.
42. Шампанерь Моис. Нусовича куп. и ж. его Брухи Вольков.	44—46.
44. Максимовичъ Мар. Ник. ж. нс.	48а.
46. Григоровичъ-Барскаго Фед. Петр. вр.	48б.
48. Артыновой Евг. Алдр.	50а.
50. Алексѣева Павл. Пет. инж. п. с.	50б.
52. Смутьской Леониды. ж. ка.	52.
54. Петрова Ив. Вас.	54.
56. Крюгеръ Вильмера-Вильг. Фед. куп.	56а.
58. Артынова М.	54б.
60. Петровскаго Ив. Алдр. от. чин.	58а.
62. Петровской Е.	58б.
64. Казиной Олимп. Алдр. ж. сс.	60.
66. Франка М. О.	62—64.
68. Лучинскаго Ник. Мих. куп.	66.
70. Щелкановцевой Лид. Вас. дв.	68.
72. Залѣвскаго Пет. Вас. гс. и Нечаева Герас. Ив. мѣщ.	70.

76. (Сергѣева Анд. Пет. 72-а.
78. (Мозговаго Гавр. Ѳед. 72-б.
80. Мозговаго Гавр. Ѳед. 74.
подпор. и Нестеров-
ко й Марьяны Ѳед.
82. Мокржицкой Матил. 76-а.
Адам. ж. сс.
84. Мартинъ Екат. Камил. 76-б.
вд. куп.
86. Полетика Ал. Андр. 78.
подполк.
88. Быстры И. А. 80.
90. Хомицкой Стеф. Ви- 82.
кент. дв.
92. Швангейзера В. И. 84.
94. Холодова Ив. Григ. 86.
куп.

Лѣвая сторона.

1. Маффиоли Т. 1.
3. Ивановой Алдры Ѳад. 3.
ж. нс.
5. Бергонье Эмилія и Аль- 5.
фонса Август., фр. пол.,
мѣщ. Евг. Авг. Бер-
гонье и Анны Авг. Мар-
фиоли инос. под., де-
Ленсъ Клемент. Авг.
ж. вр.
7. (Коллегія Пагла Га- 9-7.
9. (лагана. —
11. (Министерская жеп. 13-а.
гимназія.
15. Мужская 1-я гимназія 13-б.
17. Голембека 15.
19. Бимана 17-а.
21. Бородина Алдр. Парф. 19-в.
23. Балакѣевой Ксен. 19.
Алдр. вд. дсс.
25. Дронилова Мих. Клавд. 21.
27. Экстера Евг. Ник. уч. 23.
гимн.
29. Моравскаго Григ. Пав. 25.
дв.
31. Вержбицкаго Ив. Болес. 27.
дв.
33. Гольденберга Авр. Мо- 29.
ис. канд. прав.
35. Караваевой Сераф. 31.
Алдр. ж. кс.
37. Зданіе анатом. театра 33.
39. Скоробогатько нас- 35-а.
лѣдниковъ.
41. Крыжановскаго А. 35-б.
43. Ордынской Пульх. 37-а.
Ильин. ж. нс.
45. Чешко Маріи Алекс. 37-б.
ж. штк.
47. Шолина Вас. Егор. 39.
крп.
49. Крыжановскаго А. 41-а.
51. Графа Колонно-Чос- 41-б.
новскаго
53. Городское пустопо- 41-в.
рожнее мѣсто.
55. Заводовской Анны Ѳо- 43.
мин. ж. ка.
57. Свѣжко Ильи Алдр. 45.
куп.
59. Щербенека И. Я. 47.

61. Посудзевской Неонилы 49.
Ѳед. ж. ттс.
63. Хорева Дм. Степ. крп. 51.
65. Алешина Федота Ал. 53.
крп.

Тимофѣевская ул.

Отъ Фундуклевской до Бибииковскаго Бульвара.

Правая сторона.

2. Скоробогатько Виталія, 2.
Ив., Ольги, Люд., Кле-
опат. и Квитко Клав.
Ильин.
4. Быхавскаго Ив. Мо- 4.
дест. вр.
6. Матвѣевъ Мих. Гавр. 6.
вр. куп.
8. Ольшевскаго Генр. 8.
Людв. и Избицкой Ле-
онарды-Леоніи Людв.
дв.
10. Напольской Анны Ив. 10.
ж. ротм.
12. Михельсона Фридр. 12.
Густав. куп.
14. Раузера 14.

Лѣвая сторона.

1. Анатомическій театръ 1.
3. Янушевскихъ наслѣд- 3.
никовъ.
5. Звѣржховскаго Людв. 5.
Филип. дв.
7. Ходецкаго Гелеад. Гус. 8.
дв.
9. Ходецкой Людв. Ант. 9.
дв.
11. Осиповой Матил. Ѳеод. 11.
ж. ка.
13. Загорскаго Ант. Людв. 13.
от. полк.
15. Терещенко И. Н. 15.

Пироговская ул.

Отъ Фундуклевской до Бибииковскаго Бульвара.

Правая сторона.

2. Анатомическій театръ 2.
4. Бонстедтъ Юзеф. Кондр. 4.
6. Устьяновича Ив. Вас. 6.
куп.
8. Шульць Алины Каэт. 9.
ж. чип.
10. Савичъ Вар. Витал. 10.
ж. сс.
12. Позняковой Г. П. 12.

Лѣвая сторона.

1. Караваева С. А. 1.
3. Караваева наслѣдни- 3.
ковъ.
5. Рустикаго Ник. Алдр. 5.
от ротм.

7. Рустикаго Осипа Алдр. 7.
докт. сс.
9. Свѣжко Ю. 9.

Гимназическая ул.

Отъ Фундуклевской до Бибииковскаго Бульвара.

Лѣвая сторона.

1. (Экстера Евг. Ник. и ж. 1.
3. (его Клав. Ал. уч. гим. 3.
5. Бр-евъ Терещенко тов. 5.
свекл. зав.
7. Бець Дарин Павл. вд. 7.
проф.
9. Второй мужской гим- —
назіи.

Правая сторона.

2. Муравскаго Г. П. 2.
4. Малышевскаго И. И. 4-а.
6. Максимовичъ Марфы 4-б.

Нестеровская ул.

Отъ Бол. Подвальной до Фундуклевской.

Правая сторона.

2. Красножововыхъ насл. 2.
4. Кащенко Ан. Феоф. 4.
6. Зміевскаго М. С. 6.
8. Мельникова Ф. М. 8.
10. Рудикова В. И. 10.
12. Зміевскаго М. С. 12.
14. Главацкаго Мих. Мих. 14.
насл.
16. Грасевичъ М. С. 17.
18. Кушнерова Ѳед. Наз. 18-20
20. Зміевскаго Мих. Север. 22.
22. Бродскаго Акива Зель- 24.
ман. куп.
24. Михайловскаго Ив. Вик. 26.
нс. и ж. Марц. Фауст.
26. Замкова Сем. Григ. 28.
канд. прав.
28. Геркена Ад.-Густ. Петр. 30.
личн. гр.
30. Ломейера Людв. Эд. 32.
32. Фальберга Н. Л. 34.
34. Гольденберга А. 36.
36. Идзиковской А. 36.
38. Хайновскаго Климен. 38.
Адам. двор.
40. Неймана Алдр. Себал. 40.
42. Розенберга 42.
44. Владимѣрскаго мужска- 44.
го и женскаго учил.
(гор. домъ).
46. Бѣлогорскаго М. А. —

Лѣвая сторона.

1. Черноморъ-Задернов- 1.
скаго Ф. В.
3. Голованова Ив. Лар. 3.
крп.
5. Самойлова Алдр. Вас. 5.
мѣщ.

7. Вурдзинскаго Андр.	7.
Каз. пом.	
9. Шатько Олимп. Карл.	9.
ж. чин.	
11. Фортинскаго Фед. Яков.	11.
проф. дсс.	
13. Крыжановской Алдр.	13.
Як. ж. кс.	
15. Гулова В. Б.	15.
17. Горянской Над. Дан.	17-а.
ж. пр. пов.	
19. Позняковыхъ Гавр.	17-6.
Петр. и ж. его Эми- лии Целест.	
21. Балано Ник. Алдр.	19.
подполк.	
23. Залъвскаго А. С.	21.
25. Борнмиллера К. К.	25.
27. Вержбицкаго И. Р.	23.
29. Пригара Э. Н.	25.
31. Коленко Н. Ц.	27.

Театральная ул.

*Отъ Бол. Подвальной до Фунду-
клеевской.*

Лѣвая сторона.

1. Познякова Гавр. Петр.	1.
инж.	
3. (Вишнеускаго Алдра	3.
5. (Генрих.	5.
7. Городской театръ.	7.

Правая сторона.

2. Подгорскаго Мих. Игн.	2.
4. Орѣхова Еф. Алдр. крн.	4.
6. Орловской Д.	6.
8. Юго-западныхъ жел.	8.
дор.	
10. Самонова П. А.	10.

Больш. Владимірская ул.

*Отъ Десятиннаго пр. до Карава-
евской. ул.*

Лѣвая сторона.

1. Трубецкой Е. И.	1-а.
3. Подгорской М. А.	1-6.
5. Каницкаго А. Я.	3.
7. Афанасьева М. М.	5.
9. Товстоного П. Н.	7.
11. Лаппо А. Ф.	9.
13. Зданіе Старокіевскаго	11.
уч.	
15. Зданіе Присутствен.	13.
мѣсть.	
17. Севастьянова Н. Д.	11.
19. Малецкой Б. К.	13.
21. Дьякова	15.
23. Михельсона Фридр.	13.
Густав. куп.	
25. Рейсмиллера Франц.	15.
Кондрат.	
27. Тамара Соф. Алдр. вд.	19.
кс.	
29. Кучинской Надежд.	17.
Вас. ж. ка.	

31. (Рейнъ Георг. Ерм.	25—23.
33. (проф.	21.
35. Михайловской Изабелы	27.
Юліан. дв.	
37. Таргони Алдр. Юліан.	29.
нс.	
39. Тарновскаго Андр. Пет.	31.
двор	
41. Грубера І. И	33.
43. Антоновича Афиноге-	35-а.
на Яковл. проф.	
45. Гебенштрейта Дмитр.	35-6.
Христіан. нс.	
47. Михельсона Фридр.	39—37.
Густав. куп.	
49. Ильяшенко П. А.	41.
51. Шеделя Адол. Адольф.	41.
53. Крыжановскаго А. К.	45.
55. Его-же	47.
57. Первой мужской гим-	—
нази.	

Правая сторона.

2. Десятинная церк.	2.
4. Миклуха—Маклай М. В.	4.
6. Васильева А. В.	6.
8. Мацнева И. И.	8.
10. Новицкой М. Я.	8-6.
12. Яцковской І. В.	10.
14. Роговскаго А. О.	12.
16. Бодиско М. А.	14.
18. Иконникова Н. М.	17.
20. Митрополитанскаго до-	—
ма.	
22. Софійскаго собора	18.
24. Духовной консисторіи	—
26. Залъвскаго Модеста	20а.
Владис.-Станис. Юліан.	
28. Фурмана А. Ф.	20-6.
30. Ревутской Леониды	22.
Пет. ж. ротм.	
32. Александровичъ Маріи	24.
Павл. ж. ттс.	
34. Шкотъ Ел. Петр. ж. сс.	26.
36. Ильинской Анаст. Ив.	28а.
ж. пор.	
38. Ячевской Елены-Кор-	286.
нели Людвик. двор.	
40. Михайлова М. И.	30.
42. Сетгофера П. Ф.	32 а.
44. Эйсмана Влад. Гус-	32-6.
тав. ттс.	
46. Кривошеевой Ольги Мо-	34.
исѣвны ж. г.-м.	
48. Бродскаго Исаака Мар-	36.
ков. п. н. гр.	
50. Городское мѣсто (те-	38.
атръ).	
52. Голембека Ф.	40.
54. Зданіе Левашевскаго	42.
панс.	
56. Зданіе Кіевскаго Во-	44.
ев. Окр. суда.	
58. Университетъ Св. Вла-	—
диміра.	

Алекѣевская ул.

*Отъ Фундука. до Бибиковскаго
Бульвара; дальше-Лыбед. уч.*

Правая сторона.

2. Зданіе Кіевск. женск.	2.
гимн.	
4. Мужской первой гимн.	4.

Лѣвая сторона.

1. Коллег. Павла Галагана.	1
3. Головачева Петр. Ал.	3.
дв.	
5. Терещенко Н. А.	5.

Ново-Елисаветинская ул.

*Отъ Прорызной до Биб. Бульвара;
дальше-Лыбед. уч.*

Лѣвая сторона.

1. (1.
3. (Зайцева М. І.	3.
5. Ждановскаго В. О.	5.
7. Когена Солом. Арон.	7.
куп.	
9. Дехтерева Мих. Парф.	9-
п. п. гр.	
11. Крыжановской Е. М.	11.
13. Фундуклеевской женск.	13.
гимн.	
15. Бергонье Н. Э.	15.
17. Рѣшницъ М. Львовны	17.
вд. куп.	
19. Сегетъ Мих. Людв. нс.	19.
21. Татаровскаго Арт.-Вла-	21.
дислав. Фаустин. дв.	
23. Индржишека Р. И.	23.
25. (Бобровникова Андр.	25.
27. (Ив. гс.	
29. (
31. (Миркина А.	1—3
33. Павловой Д.	5.
35. (Михельсона Фед.	7—9.
37. (Густ.	
39. Сливчанской Мар. Степ.	11.
доч. кс. и Яворской	
Анны Степ.	
41. Окладчика Овсея Менд.	13.
43. Снѣжко наслѣдн.	15.

Правая сторона.

2. Фревкеля Д. Я.	2.
4. Кульженко С. В. куп.	4.
6. Волка Ал. Алдр.	6.
двор.	
8. Варсукова Ник. Фед.	8.
10. Скловскаго Е. Г.	10.
12. Сержантова Алдра Ив.	12.
нс.	
14. (
16. (Гладынюка Г. П.	14-а.
	14-6.
18. Коллегія Павла Га-	16.
лагана.	
20. Пашкова Вас. Ак.	18.
22. Дуницъ - Барковской	20.
Ал. А.	
24. Силиванскаго-Павлова	22.
26. Терещенко Н. А.	—
28. Хрякова Ник. Гр.	2.
30. Крутиковой Елис.	4.
Степ. вл. ген.-к.	
32. Павловой Д.	

Публічна
БІБЛІОТЕКА УРСР

34. Тульчинского Юсея-Нусена Кельман, пот. п. гр. 8.
36. Стороженко Варвар. Анав., ж. кс. 10.
38. Лазницкого Андр. Игн. кс. 12.
40. Михельсона Фед. Густ. куп. 14.

Большая Подвальная ул.

или Ярославовъ Валъ.

Отъ Золотоворотской до Львовской пл.

Л ъ в а я с т о р о н а.

1. Подгорского М. И. 1.
3. Штейнгеля Макс. Вас. бар. 5.
5. Образцова В. П. 7.
7. Караимского молитвенного дома. 9.
9. Грицуновъ Е. И. 11.
11. Чорноморъ-Задерявского Ф. В. —
13. Красноженовыхъ насл. 13.
15. Сикорского Ив. Ал. проф., сс. 15.
17. Хрякова Ник. Григ. ком. сов. 17.
19. Талызина Матв. Ив. сс. 19.
21. Меленевской Елис. Андр. ж. ка. 21.
23. Микушевского Юсиф. Флор. мѣщ. 23.
25. Сидорова О. К. 25.
27. Кобылянского Ал. Як. ттс. 27.
29. Кузнецова Ив. Фед. крн. 29.
31. Спарро Ник. Павлов. дв. 31.
33. Гребеня Меера Янкел. 33.
35. Сербуловой Пелагеи Фед. 35.
37. Квятковской Е. П. —

П р а в а я с т о р о н а.

2. Михайлова М. И. артиста. 2.
4. Реймана Ю. 4.
6. Иловайской Эмили 4.
8. Иванова-Камаева К. А. 6.
10. Вишневской Анаст. Ив. ж. чин. 8.
12. Шмидта Карла Викент. дв. 10.
14. Рженецкого Карла Адам чин. 12.
16. Михайлова Мих. Ив. артиста. 14.
18. Леша Фед. Алдр. проф. 16.
20. Григоровича-Барского Н. В. 18.
22. Чалыберга Влад. Герм. и ж. его Нат. Вас. 20.

24. Лыховского Игн Вас. дв. 22.
26. Леплинского Конст. Мих. и ж. его Анаст. Степ. 24.
28. Яскевича Н. И. 26.
30. Ярославского И. Л. 28-а.
32. Павлова Леон. Павл. уч. упр. 28-б.
34. Бенклевской Б. А. 30.
36. Матусовского Наума Бор. куп. 32.
38. Гребеня М. Я. 34.
40. Городское мѣсто. 36.

Золотоворотская ул.

Отъ Рейтарской ул. до Б. Подвальной.

Л ъ в а я с т о р о н а.

1. Залъского М. С. 1.
3. Фурмана А. Ф. 3.
5. Ревуцкой Л. П. 4.
7. Александровича М. П. 7.
9. Шкота Е. П. 9.
11. Ильинской А. Н. —
13. Ячевской Е. —
15. Михайлова М. И. артиста. —

П р а в а я с т о р о н а.

2. Тарнавского Як. Вас. инж. пор. 2.
4. Грузинской Юзеф. Петр. вд. кс. 4.
6. Иваницкого Евг. Вас. кс. 6.
8. Реймана Ю. 8.

Рейтарская ул.

Л ъ в а я с т о р о н а.

1. Залъвского М. С. 1.
3. Тарновского Я. В. 3.
5. Ильяшенко Влад. Петр. 5.
7. Ливчевского Мих. Зах. свящ. 7.
9. Кіякъ Агрип. Дом. вд. лич. поч. гр. 9.
11. Киолль Люц. Эмил. дв. 11.
13. Стороженко В. 13.
15. Богданова Мих. Марг. прот. 15.
17. Пицатовской Адольф. Петр. ж. ттс. 17.
19. Кондрацкого И. Ц. 19.
21. Севрука Ив. Павл. отст. кап. 21.
23. Германовича Владисл. Вас. 23.
25. Матвѣева М. 25.
27. Трубецкого Евг. Ник. 27.
29. (ки. 29.
31. Кононовичъ Мар. Ник. ж. двор. 31.
33. Ещенко Тат. Григ. ж. ттс. 31-а.
35. Павлушенка Пет. Пет. кск. 33.

37. Шиманской Мар. Ив. двор. 35.
39. Тимофѣевичъ Юли Ив. дв. 37.
41. Маньковского Григ. Ив. дв. 39.
43. Корневской Анаст. Анаст. ж. кс. 41.
45. Матковской Ал. Оскар. 43.

П р а в а я с т о р о н а.

2. Причта Георгіевской церкви. 2.
4. Дружининой Matr. Степ. вд. кап. 4.
6. Андерсъ Мар. Фед. ж. док. мед. 6.
8. Любинского Адама Ив. шт.-кап. 8.
10. Менчиць Неон. Конст. ж. кск. 8-а.
12. Желткевича Мих. Мих. чин. 10.
14. Танашевича Плат. Онуф. клр. 12.
16. Крыжановского Ив. Ант. мѣщ. 14.
18. Сташевской Анны Як. доч. прот. 16.
20. Куперника Анат. Абр. п. п. гр. 18.
22. Приказа призрѣнія 20.
24. Яскевича О. А. 22—24.
26. Дзѣвановской Лид. Ос. ж. пр. пов. 26.
28. Задолиной Праск. Ант. вд. куп. 28.
30. Ганзенъ Е. Н. 30.
32. Шиманского Влад. Юсиф. дв. 32.
34. Мачульской Евг. Феликс. ж. сс. 34.
36. Подгайской М. 36.
38. Павлушенко П. 38.

Ириненскій пр.

Отъ Бол. Владимірск. до Михайловского пр.

П р а в а я с т о р о н а.

2. Рейна Г. Е. 2.
4. Бѣлякина Ив. Григ. куп. 4.
6. Кіев. Ремесл. О-ва 6.
8. Юскевича - Красковскаго Викт. Ив. сс. 8.
10. Юскевича - Красковскаго Павл. Ив. кс. 10.

Л ъ в а я с т о р о н а.

1. Кучинской Н. В. 1.
3. Голенковской Меланин ж. отс. шт.-ротм. 3.

Рыльскій пр.

Правая сторона.

2. Иконникова	2.
4. Жукова А. Г.	4.
6. Есикорскаго М. С.	6.
8. Богданова Е. И.	8.
10. Колбасьева С. А.	10.
12. Софійскаго соб.	12.

Лѣвая сторона.

1. Митропол. домъ	1.
3. Причта Софійскаго соб.	2.

Мало-Подвальная ул.

Отъ Крещатикскаго пр. до Бол. Владимірской.

Лѣвая сторона.

1. Кліоновской М. П.	1.
3. Рейзе Георг. Осип. куп.	3.
5. Выгранова А. Д.	5.
7. Гемеръ Мар. Ив.	7.
9. Корсакъ Игн. Генр. и ж. его Анны Вас.	9.
11.) Васильева Тих. Павл.	11.
13.)	13.
15. Телаловой Мар. Осип.	15.
17. Неминской Анны Ефим. дв.	17.
19. Туровѣрова Алдра Тимоф. куп.	19.
21. Апраксиной Екат. Петр. ж. сс. и Поповой Анны Петр.	21.
23. Шимковича К. Г.	23.
25. Лисовскаго Эд. Ив. и ж. его Ек. Ник.	25.
27. Домбровскаго Март. Фелиц. нс.	27.
29. Таргони А. I.	29.

Правая сторона.

2. Лозицкой Конст. Андр.	2 а.
4. Ашкенази Леона Ве- ніамія.	2-б.
6. Торлиной Праск. Ив.	4.
купч.	
8. Торлина Г. К.	6.
10. Рудневой Екат. Ив. ж. чин.	8.

12. Бричкина Р. П.	10.
14. Чарновской А. И.	12.
16. Диковской О. И.	14.
18. Михайловской И. I.	—

Михайловскій проул.

Отъ Михайловской до Прорывной ул.

Лѣвая сторона.

1. Байковскаго Богдана Алдр. дв.	1.
3. Ячницкой Лидіи Ив.	3.
5. Мейтусъ Н.	5.
7. Бульченко Владим. Трофим. гс.	7.
9. Крыжановскаго В.	9.
11. Горячковой Валент. Вас. доч. от. подп.	11.
13. Здравевской О.	13.
15. Биманъ А. Е.	15.
17. Дольфуса Н. В.	17.
19. Иржикевича Ю. I.	19.
21. Мазченко А. П.	21.
23. Маха Ивана Викентьевича	23.
25. Малиновской Юліи Феодор. вд. клр.	25-а.
27. Морозъ-Ходоровской Елены Андр.	27-б.
29. Брычкина Григ. Ив. куп.	27.
31. Апраксиной Е. К.	29.
33. Гюббенетъ Елисаветы-Луизы Христоф. вд. тс.	31.
35. Томашевскаго Сергѣя Петров.	33.
37. Добрынина Н. П.	—

Правая сторона.

2. Неминскаго В.	2.
4. Киселя А.	—
6. Корвовскаго Ф.	—
8. Вишневскаго Конст. Ив. сс.	8.
10. Котлярова Андр. Андр. н. п.	10.
12. Рудницкаго Игн. Генр. ин. тех.	12.
14. Подгорскаго Б. М.	14-а.
16. Афанасьева пасл.	14-б.
18. Выѣзжова М. Н.	16.
20. Стратмана Фридр. Карл. куп.	18.

22. Островскаго Θомы Иппол. куп.	20.
24. Кіевск. тов. пив. зав.	22.
26. Краковскаго П. И.	24.
28. Побоевской Г. И.	26.
30. Протобоверія Франца Кон чин.	28.
32. Чарновскій А. И.	30.
34. Шимковича К. Г.	32.
36. Ещенко Татьяны Григ. ж. ттс.	34.
38. Иващенко А. В.	36.

Десятинная улица.

По новой нумераціи домовъ отнесена къ Б. Владимірской ул.

Десятинный проулокъ.

Лѣвая сторона.

1. Васильева А. В.	1.
3. Жубръ Луки Вас. мѣщ.	3.
5. Дружинина Л. П.	5.
7. Орлицкаго Ник. Алдр.	7.

Правая сторона.

2. Миклуха-Маклай М. В.	2.
4. Невенъ Терезіи Пет.	4.
6. Кучковскаго Ал-дра Іосиф.	6.
8. Слѣсаревскаго Мих. Петр. двор.	8.
10. Горюновскаго В. П.	10.

Андреевскій спускъ.

Отъ Б.-Владимірской до Воздвиженской; дальше—Подольскаго уч.

Правая сторона.

36.(Петровскаго Миха-	39-а.
38.(ила Михайл., докт.	39-б.

Лѣвая сторона.

25. Церковь Андрея Перво- званнаго.	25.
-------------------------------------	-----

ЛЫБЕДСКОЙ УЧАСТОКЪ.

Прозоровская—(Эспланадная)

Отъ Басс. ул. до город. ското-
босня.

Новые полицей- ские №№.	Правая сто- рона.	Старые полицей- ские №№.
8.	Зайцева Юны Марков.	12.
10.	Лазарева Рад. Кирил.	14.
20.	Доршевой Марии Генр.	24.
22.	Тимофеевыхъ: Пелаген Никит. и дѣт. ея Сем. и Рудко Марии Осип.	26.
24.	Ивачова Георг. Ив. куп.	28.
26.	Сафоновича Алѣя Конст. тит. с.	30.
28.	Ишуткина Степ. Конст.	32.
30.	Миняковой Ал-дры Вас.	34.
32.	Максименко Романа Кир.	36.
34.	Алексѣева Егора Вас.	38.
36.	Шехаева Дм. Ив. чин.	40.
38.	Стоманина М.	42.
40.	Горѣловой Праск. Ив.	44.
42.	Клейбера Робера Бенъям. куп.	46.
44.	Рѣзунова Мих. Ив. куп.	48.
46.	Романчука Еф. Игн.	50.
48.	Дѣловой дворъ.	—
50.	Шевченковыхъ Мар. Вас. и Пет. Алѣев.	—
52.	Доброгаева Митр. Ив. к.с.	4.
54.	Жиланскаго Ник. Дем.	6.
56.	Квитко Дм. Никол. чин.	8.
58.	Розовой Тат. Капит. ж. двор.	10.
60.	Кулигина Кир. Егор.	12.
62.	Левинскаго Ефр. Исаак. кан. правъ.	14.
64.	Гижицкой Марии Антон.	16.
66.	Волковинскаго Виг. Вас. двор.	18.
68.	Афанасьева Матв. Афан.	20.
70.	Брустманъ Анны Григ. ж. маіора.	22.
72.	Гусаченка Пав. Ефим.	24.
74.	Иконникова Григ. Афан.	26.
76.	Самофаловой Пелаг. Никол. вд. куп.	28.
78.	Кузмина Ник. Евдок.	29а.

80.	Пустопорожнее мѣсто.	30.
82.	Иконникова Гр. Афан.	30а.
84.	Пухальскаго Викт. Фаустин. дв.	32.
86.	Багорскаго Трофима Давил.	34.
88.	Крыжановскаго Конст. Андр.	36.
90.	Березанскаго Логина Лог.	38.
92.	Ефимовой Θεодосіи Матв.	40.
94.	Прочухаева Дм. Ив.	—
96.	Иваневича Адольфа Юзефов.	—
98.	Карповой Наталіи Гавр.	—

Лѣвая сторона.

1.	Оголѣвецъ Марии Еф. ж. кск.	1.
3.	Ильяшенко П.	3.
5.	Лазарева Радіона Кирил. куп.	5.
7.	Ильяшенко Патрікія Ал. к. с.	7.
9.	Андрева Ларіона Ив.	9.
11.	Канализаціоннаго О-ва	11.
21.	Тальберга.	7.
23.	Выставка сельско-х.	—
25.	Фальберга	—
27.	Татарчука.	—
29.	Шевцова.	—
43.	Торлина.	—
45.	Гришина.	—
47.	Иваповича.	—
49.	Лаврская дача.	—
51.	Кровосушильный заводъ.	—

Бассейная улица

Отъ Больш.-Васильковской до
Левашевской.

Правая сторона.

2.	Попова А.	—
4.	Заіонца Эмилиа Андр.	2.
6.	Гліеръ.	—
8.	Григоровичъ Барскаго Никол. Андр. п. п. г.	6.
10.	Борисенко И.	8.
12.	Аристархова.	—
14.	„	—

16. Почл. пр. Терещенка. —

Мало-Васильковская ул.

Отъ Бассейной до Лыбедск. пл.

Правая сторона

2.	Борисенка Игн. Еф.	2.
4.	Моравской Францишки Владис.	4.
6.	Повомарчука Владим. Андр. от. к.	6.
8.	Роговскаго Ферд. Ант.	8.
10.	Грабовской Марфы Филип.	10.
12.	Шмидта Филиппа Кондр. куп.	—
14.	Яновской Суры Евновны ж. куп.	16.
16.	Зозулиной Анны Афан. вд. куп.	18.
18.	Миловидова М.	20.
20.	Радецкаго Степ. Ант. докт. с.с.	22.
22.	Бендерскихъ Льва (онъ-же Мордко Лейба) Абрам. и ж. его Рикли Мордк. куп.	24.
24.	Гольдфарба Конст. Конст. куп.	26.
26.	Сидоренко Конст. и Ал-дры Чорьев. двор. По- жизн. владѣлица Сидорен- ко Клавдія Конст.	28.
28.	Урвачевой М. Ал-дры Вас.	30.
30.	Розенталя Іосифа Моис. (онъ-же Іошеръ Лейба Мошков.) куп.	32.
32.	Майстеръ Никол Алѣев. земл.	34.
34.	Темрукъ Черкасъ Екатер. Гр. вд. чин.	36.
36.	Кухаренка Вас. Никол.	38.
38.	„	40.
40.	Быковцевой Марии Ефим. куп.	42.
42.	Сукчиной Ульяны Ив.	44.
44.	Островской Екат. Вас. ж. в.с.	46а.
46.	Амеличевой Даринъ Еліазар. вд. куп.	46а.
48.	Свято-Троицкой церкви	48.

Лѣвая сторона.

1. Аристархова Мих. Дмит. 1-3. куп.
3. Корсулскаго Вигдара 5. Мошков. куп.
5. Горенко Сем. Тимоф. 9. куп.
7. Эпштейна Як. Берк. куп. 11.
9. Милевской Апполоніи 13. Осип. вд. дв.
11. Живоглядова Антона 15. Иван. с. с.
13. Бродскаго Лазаря Изр. 17. куп.
15. Прейса Лейбы Як. куп. 19.
17. Стояновскихъ Ив. Як. 21. и Марія Іонов. п. г.
19. Бродскаго Изр. Лаз. 23.
21. Кухаренко Вас. Никол. 25.
23. Божко 27.
25. Семперовича Никол. 29. Фед. сына свящ.
27. Диковскаго Гавр. Герас. 31. куп.
29. Хавкина 33.
31. Визмунта Маврикія-Алдра Мильхеоръ-Бальтаз.-Каспер. дв. 35.
33. Захватаева И. 37.
35. Лиминскаго Дамин. 39. Казтан. вр. дв.
37. Братковой Ульяны Як. 41.
39. Логвинской (она-же Логвиновичена) Маріи Вас. 43.
41. Рудаковыхъ куп. дѣт. 45.
43. Рафаловскій куп. 47а.
45. Ярошевой Маріи Никол. 47б. ж. ген.-м.
47. Березовской Варв. Вас. 49. ж. чин.
49. Можаровской Екат. Ив. 51.
51. Акининой Анны Конст. 53. ж. кап.
53. Фонъ-Дрейеръ Никол. 55. Никол. кап. и ж. его Ольги Пав.
55. Голубова Югана Франц. 57.

Большая Васильковская улица.

Отъ Бибиковскаго Бульвара до городск. скотобоенъ.

Правая сторона.

2. Вернера Як. Никол. 2-4. п. п. г.
4. Крюкова Матв. Феод. 6. куп.
6. Гольдфарба Конст. 8-10. Конст. куп.
8. Сенаторской Вѣры 12. Никол. вд. с. с.
10. Фалера Генр. Генр. 14-16. куп.
12. Семадени Бернар. 18-20. Алдр.
14. Слишко Феод. Пет. 22-24. ж. куп.

16. Детеринга Вернера 26. Фед. куп.
18. " " 28.
20. Шишмана Исаака Чефаньев. куп. 30.
22. Борковскаго Фомы Ив. 32. куп.
24. Бендерскаго Изр. Авр. 34. докт. мед.
26. Горенштейна Арн. 36 38. Исаак. п. п. г.
28. Сватковской Лидіи 40. Андр. ж. кск.
30. Дибенко Фед. Дав. 42.
32. Риццолатти Пет. Як. 44.
34. Моссаковскаго Алдра 46а. Мих. с.с.
36. Крутикова Пет. Сильв. 46б. дв.
38. Апштейна Льва Моис. 48. куп.
40. Сербинова Плат. Ив. 50. подполк., Сулимовской Ел. Войц., Сербиновой Соф. Войц. и Дайновичъ Маріи Войц.
42. Цытовича Мартиніана 52. Илларион. д.с.с.
44. Гелеверъ Ольги Никит. 54. ж. куп.
46. Берто Каролины-Викторіи Софіи Ив. 56.
48. Костецкой Юзефы 58. Феликс.
50. Доуглясъ Карла Ив. 60.
52. Зайцева Егора Фед. 62.
54. Шивкаренка Ив. Влад. 64.
56. Рулина Ив. Пет. 64б.
58. Лазарева Сем. Фед. 66. куп.
60. Детеринга Вернера Фед. 68. куп.
62. Слаболицкой Анаст. Кирил. вд. ка. 70.
64. Бедера Лейбы Мордко-вича, куп. 72.
66. Соколова Афанасія Семен. куп. 74.
68. Соколовой Маріи Антон. куп. 76.
70. Данилевскаго Ал-тя Семен. шт. к. 78.
72. " " 80-2
74. Смирнова Алдра Ив. 80-2
76. Сафронова Мих. Ефим. 82.
78. Райхиншейна Гирша-Кива Берк. куп. 82б.
80. Лейшке Ив. Ив. куп. 84.
82. Янковскаго Матв. Степ. куп. 86.
84. Сулимовской Елены Юрьевны, вд. маіора. 88.
86. Фараоновыхъ Григ. Пав. и ж. его Евдокіи Ник. 90.
88. Лукашевскаго Евграфа 92а. Пав. куп.
90. Петерсона Август. Георг. 92б.
92. Шостака Ефрема 94а. Айзин. куп.
94. Южно-Рус. Лѣсопр. об. 94б.

96. Гачковскаго Мартына 96. Фаддѣв.
98. Зданіе 4-й гимназіи 98.
100. Туцицыной Ек. Сем. 98а
102. Чередниченка Пет. Игн. чин. 100.
104. Вереденко Н. 102.
106. " " 104.
108. Колосова Ал-тя Мих. прот. 106.
110. Зайцева Алдра Ив. н.с. 108.
112. Гаммершtedта Карла-Виктора Карл. 110.
114. Григорьева Кузьмы Афан. куп. 112.
116. Кіевскаго Благотв. общ. 114.
118. Коваленко Алдра Вас. к.с. 116.
120. Кубицкихъ-Піотухъ Льва Іосиф. и ж. его Маріи Вас. полк. 118.
122. Краусса Фридр. Кондр. 120.
124. Степашко Ал-дра Андр. 122.
126. Бурлея Ник. Алдр. 124.
128. Погоновскаго Семена Ив. 126.
130. Кучина Семена Ант. 128.
132. Хромовой Анны Вас. 130.
134. Тереховой Пел. Макар. 132.
136. Гаврилова Ник. Гавр. шт. к. 134.
138. Поламарчукъ Алдры Фомин. 136.
140. Марьяновскаго Гершка Іос. куп. 138.
142. Смирнова Алдр. Ив. 140.
144. Зивальниковской Феод. Макар. 142.
146. Церкви св. князя Влад. 144.
148. Шляпентоха Рехміеля Мордох. куп. 146.
150. Гудзя Федора Лукьян. 148.
152. Ефимова Дмит. Ив. 150.
154. Наумовой Анны Вас. 152.
156. Зѣлинскаго Эдмун. Владис. дв. 154.
158. Захарченка Ив. Борис. 156.
160. Дубровиной Ефрос. Ант. 158.
162. Вѣтрова Вас. Мих. 160.
164. Колтоновскаго А. 162.
166. Поплавской 164.
168. Свѣжко Маріи Исаак. ж. кап. 166.
170. Каневскаго Аврума Гершк. куп. 168.
172. Маслова Як. Моис. 170.
174. Микутиной Маріи Алѣв. 172.
164. " " 176.
178. Городское мѣсто. 176.
180. Вернера Як. Ник. п. п. г. 178.
182. Кіево-Печер. Лавр. 180.

Лѣвая сторона.

- 1 Попова Парфен. Ник. 1—3
п. н. г.
3. " " " 5.
5. Подгаецкаго Андр. 7—9.
Федос. лѣк.
7. Страшкевича 11—13.
Алидр. Егор. с. с.
9. " " " "
11. Бошно Маріи Вас. 15.
жевы п. гр.
13. Мещерскаго Бориса 17
Борис. князя.
15. Исаевичъ Анны 19—21.
Алидр. вд. к.-юнк.
17. Ромишевской Франц. 23.
Осип. дв.
19. Бернера Фед. Ник. 25.
21. Бендерскихъ Льва 27.
онъ же Морд.-Лейба Абр.
и ж. его Рикли Морд. куп.
23. Гольдфарба Конст. 29—31.
Конст. куп.
25. Бендерскаго Льва 33.
(Лейбы Абр.) куп.
27. Фина Вильг. Адольф. 35.
кв.
29. Валькера Ферд. Фед. 37.
куп.
31. " " " " 39.
33. Рѣзниченка Алидр. 41.
Март.
35. Шульца Юг. Юльян. 43.
куп.
37. Щастнаго Мих. Ир. сс. 45.
39. Ильчицкаго Леме- 47—49.
ля Абрам. куп.
41. Преклонской Вѣры Ив. 51.
в. чив.
43. Надлеровой Эмили 53—55.
Хрис.
45. Севастьянова Серг. 57.
Алидр. дв.
47. Браунштейнъ Олимп. 58.
Ант.
49. Свѣшшикова Ник. Пет. 61.
куп.
51. Кіево-Св.-Троиц. церк. 73.
53. Калугина Прох. Фед. 67.
куп.
55. Шелкова-Чернова М. 69.
57. Бернера Анны Як. куп. 71.
59. Миллера Bernard. 73.
Севас. куп.
61. Лещенецкой Е. 75.
63. Ясько Гр. Сав. куп. 77.
65. Менделева Авр. Авр. 79.
67. Венгрина Густ. Франц. 81.
69. Михайловъ Ив. Андр. 83.
71. Журавлева Мак. Вас. 85.
73. " " " " 87.
75. Городское мѣсто. " 89.
77. Липомана А. 61.
79. Хоминскаго Ан. Ал. 93.
пдпак.
81. Каплунова Ник. Ник. 95.
и ж. его, Елис. Конст.
83. Кисличенко А.
85. Павловой Елены Кирил. 99.
87. Смирнова Ал. Петр. 101.
89. " " " " "

91. Клайле Готл. Мих. 103
герм. под.
93. Некрасова Пет. Ив. 105.
мѣщ.
95. Вороновскаго Матв. 107.
Сем.
97. Лисневской Ядв. 109.
Викент. вд. полков.
99. Черепова. 111а.
101. " " " " 111б.
105. Прокоповыхъ Конст. 113.
и Влад.
107. Мазурмовича Петра 115.
Адам.
109. Осипова Дм. Ник. 117.
крв.
111. Скидана Ник. Ник. 119.
куп.
113. Комариной Ольги Анд. 121.
115. Семенова Павла 123—125.
Полик. куп.
117. Ладыгина Григ. Ник. 127.
крв.
119. Поллака Фед. Ив. куп. 129.
121. Хмѣлька Ал. Сем. мѣщ 131.
123. Герасименко Ф. 133.
125. Табунова Плат. 135—137.
Троф.
127. Шляпентоха Рахміеля 130.
Мордк. куп. (пустое мѣ-
сто).
129. Безсонова Фед. Дм. 141.
мѣщ.
131. Скрыпки Фед. Ал. крв. 143.
133. Лунева Афиног. Степ. 145.
куп.
135. Антоновой Соф. Пав. 147.
мѣщ.
137. Городскія скотобойни 147а.
139. Суботиной Эмили 149.
Густав. ж. проф. (кирп.
заводъ).
141. Шатова Серг. Вас. 151.
подполк. (кирп. заводъ).

Шоссе Ніево-Курской ж. дор.

Правая сторона.

2. Станція город. ж. дор. —

Лѣвая сторона.

1. Субботиной Э. —
3. Шатовой Ю. —
5. Субботиной Э. —

Кузнечная улица.

Отъ Караваевской до Полицейской.

Правая сторона.

2. Терещенка Алдра Нико- 2.
ловича от. ст. корн.
4. Ренвенкампа Ник. Карл. 4.
6. Алексѣевой Алдры Ал. 6.
вд. проф.
8. Залевскаго Станис. 8.
Фад.

10. Лещинскихъ Михеля 10.
Нояхов. и ж. его Рухли
Мошк.
12. Семеки Бор. Ник. дв. 12.
14. Кистяковской Алдры 14.
Ив. вд. д. с. с. и сын. ея
Фед., Юл., Алдра, и Игоря
Алдр.
16. Ильчицкаго Лемеля 16.
Абр. куп.
18. Лурье И. 18.
20. Сергѣенко П. 20.
22. Вильчковскаго Ант. 22.
Франц. куп.
24. Альтшиллеръ Луизы 24а.
Як.
26. Кржижановскаго Каз. 24б.
Гавр. отст. ротм.
28. Тышевичъ Праск. 24—26.
Ив ж. чив.
30. " " " " 26.
32. Белли Наполеона Ант. 28.
ит. под.
34. Алешина Федота Алдр. 30.
куп.
36. Свѣжко Мих. Осип. 32.
38. Консенціушъ Сигизм. 34.
Станисл. и Каменскихъ
Витольда, Станиславы.
Екат. и Андриана.
40. Антоновича Влад. 36.
Бониф. д.с.с. проф.
42. Лѣсовскаго Ромуальда 38а.
Севаст. дв.
44. Чернецкаго Влад. Ант. 38б.
дв.
46. " " " " "
48. Карвовской Елис. Влад. 38в.
дв.
50. О ва Южно-Русск. ма- 38д.
шино-строит. завода.
52. Газоваго общ. 40.
54. Паркъ город. ж. д. 40а.
56. Термена Ал. Фед. инж. 42.
58. Кистяковской Людм. 44.
Пав. ж. докт.
60. Черпявскаго Ал. Сем. 46.
62. Трунскаго Праск. Пант. 48.
64. Гривевича Зах. Ив. насл. 50.

Лѣвая сторона.

1. Шульгиныхъ наслѣд. 1—3.
(Пихно).
3. Римско-Католич. костела 3.
5. Мусатовой Генр. Ив. ж. 5а.
инж. техн.
7. Середы Мар. Як. дв. 5б.
9. Ноторъ Соф. Конст. 7.
11. Куксинна Фед. Сем. к. с. 9.
13. Высоцкаго Генр. Стан. 11.
дв.
15. Табенской Апаст. Фед. 13.
вд. к.с.к.
17. Козловскаго Стан Лавр. 15.
и сестры его Ядвиги.
19. Ширяева Ник. Ник. 17.
21. Бурштейнъ Хан Берк. 19.
и дѣтей ея: Фрумы, Двой-
ры, Гитли, Фауры, Товія
и Овстія Іосиф.

Бибиковский Бульваръ.

Отъ Б.-Васильк. до Ботан. сада.

Лѣвая сторона.

1. Бернера Як. Ник. куп. 1.
3. Фаера Шл. Морд. куп. 8.
5. Гинзбурга Льва Бор. куп. 5.
7. Гецовичъ-Миркиныхъ 7.
Ар. Мовш. и ж. его Песи
Бенъям.
9. Хрякова Ник. Григ. 9.
комм. сов.
11. Вильгорской Вицент. 11.
Адам. дв.
13. Субботиной Эмил. Густ. 13.
15. Николаевский Паркъ 15.
17. Зданія Университ. кли- 17.
никъ.

Остальная часть Бульвара
относится къ Старо-Кіевскому и
къ Бульварному уч.

Караваевская (она-же Шулявская).

Отъ Васил. до Ник. - Ботан.

Правая сторона.

2. Борковского Ф. 2.
4. Свѣжко Флорен., Серг., 2а.
Алдр. Адам. и Хлѣбнико-
ковой Ел. Адамовны
6. Михельсона Фед. Густ. 4.
куп.
8. Амеличевой Дар. Елиз. 6.
10. Исерлисъ Бейраша 8.
Шмул., куп.
12. Николаевский паркъ. 10.
14. Химическая лаборат. 12.
Университета Св. Владим.

Лѣвая сторона.

1. Бендерскаго Изр. Авр. 1.
док. медицины.
3. Шкляревскихъ Евд., Ан., 3.
Ал. и Фед. Сергѣевичей.
5. Шульгиной (Пихно) 5.
Мар. Кон. насл.
7. Терещенко Алдр. Никол. 7.
отст. корн.
9. Толли Влад. Ив. ис. 9.
11. Тульчинскаго Юс. Нус. 11.
пот. поч. гражд.
13. Рахманинова Ив. Ив. 11а.
15. Караваевой Анны Алдр. 13.
17. Модилевскаго Шмуля 15.
Аяз., куп.
19. Бендерскаго Абр. Меер. 15.
куп.
21. Новицкаго Иам. Орест. 17.
инж.
23. Новицкой Ольги Ив. 19.
25. Маринскаго пріюта. 21.

Остальная часть улицы от-
носится къ Бульварному уч.

Марин.-Благовѣщенская (Большая
Жандармская).

Отъ Прозоров. до Паньковской.

Правая сторона.

2. Алексѣева Ег. Ал. 2.
4. Галузина Ал. Васильев. 4.
6. Давиденка Викт. Ив. 6.
8. Рудаковыхъ Анд., Пет. 8.
и Мат. Григ.
10. Выковцовой Мар. Еф. 10.
12. Прохвятилова Пет. Ант. 12.
14. Домбровскаго Мар. Фел. 14.
16. Надлеровой Эмил. 16.
18. Зайцева Егор. 18.
20. Шепелевыхъ Федосіи, 18а.
Ел., Ник., Мих. и Григ. Ник.
22. Клигмана Гирша Аар. 20.
куп.
24. Гинзбурга Берка Хаим. 22.
куп.
26. Кржижановскаго Каз. 24.
Гавр.
28. Юровскаго Мош.-Мор. 26.
Лейб. куп.
30. Бироновыхъ Леон. и Цец. 28.
Карл. дв.
32. Бергмана Густ. Рич. сс. 30.
34. Бѣлокренца Феод. Анд. 32.
пров.
36. Доброва Бор. Сам. пров. 34.
38. Раизмана Авр.-Герш. 36.
Дав., куп.
40. Вонадуреръ Амал. Ад. 38.
42. Абрамовичъ Евг. Анд. 40.
44. Стишин кой Александр. 42.
Владим.
46. Казанцевой Анны Пет. 44.
48. Іенкенъ Мар. Тим. 46.
50. Воробьева Митр. Мих. 48.
куп.
52. Мищенко Людм. Фед. 50.
54. Енни Ген. Мельх. 52.
56. Завадскаго Ант. Вик. 54.
58. Аршеневскаго Мих. Ан. 56.
60. Миклуха-Маклай Мар. 58.
Васильев.
62. Ляшкевича Вас. Ив. 60.
64. Церговъ св. Благовѣщ. 62.
66. Садовень Анд. Ал. 64.

Лѣвая сторона.

1. Шехаева Дм. Ив. 1.
3. Общ. дней пріют. 3.
5. Воронюка Григ. Сем. 5.
7. Поповой Анны Ив. 7.
9. Рафаловской Соф. Алд. 9.
11. Шебановой Мар. Ив. 9а.
куп.
13. Сучкиной Вѣры Ив. 11.
15. Сысоева Вас. Степ. 13.
куп.
17. Почтарь Мени Вольк. 15.
куп.
19. Безусъ Алнд. Кон. дв. 17.
21. Севастьянова Сер. дв. 19.
23. Шинкаренко Ив. Влад. 21.
25. Сироткина Ак. Вас. ин. 23.
27. Леваневской Над. Мих. 25.

29. Вишнева Эм. Ив. куп. 27.
31. Лурье Сам. Алнд. куп. 29.
33. Квѣцинскаго Франца 31.
35. Тышевича Алнд. Кон. 33.
37. Рейхордъ Дом. Ив. 35.
39. Фуриной Ольги Фед. 37.
41. Колонно-Валевской 39.
Королины Іос.
43. Свенцицкой Алдр. Пет. 41.
45. Модилевскаго Шм. Аяз. 43
куп.
47. Шрамковой Мар. Ал. 45.
49. Кордаша Корн. Пав. куп. 47.
51. Горещкой Соф. Ксав. 49.
53. Голубовичъ Діон. 51.
55. Енни Гаврил. 53.
57. Сѣнинскаго Вас. Юл. 55.
59. Шклярова Ив. Степ. сс. 55а.
61. Сагатовской Мар. Діон. 57.
двор.
63. Мирамъ Альв. Эд. 59.
65. Ноги Вѣр. Ник. 61.
67. Сухоставской Бог. 63.
69. Якубенко Ал. Фед. инж. 65.
71. Фалера Руд. Ген. 65а.
73. Поповой Нат. Андр. 67.
75. Михновой Павл. Пав. 67а.
77. Краснаго Креста.
79. Мощинск в Анны Пав. 73.
81. Свѣцинскаго Эраз. Рах. 73а.
83. Казанцева Н. Н. проф. 75.
85. Райской Ад. Влад. дв. 77.
87. Романовичъ-Славатинской
Нат. Степ. 79.

Жилинская улица.

Отъ Прозоровской до Паньков.

Правая сторона.

2. Романчука Еф. Иг. куп. 2.
4. Лимаренко Алнд. Вас. 4.
6. Голуба Іог. Фран. 6.
8. " " 8.
10. Св.-Троицкой церкви 10.
12. Ведера Лейбы, куп. 12.
14. Гудимъ-Левковичъ Мар. 14.
Вас.
16. Клебановскаго Федор. 16.
Сильвестр.
18. Септера Карла Яков. 18.
20. Антоновича Влад. Бон. 20.
проф. дсс.
22. Душичкиной Евд. 22.
24. Миллера Руд. Юл. 24.
26. " " 26.
28. Комаровской Мар. Ром. 28.
30. Червинскаго Ав. Сев. дв. 30.
32. Галзевичъ И. П. 32.
34. Инфимовской Люб. Вас. 34.
36. Миллера Берн. Сев. куп. 36.
38. Погорѣльцевой Уст. Ив. 38.
40. Браткова Гавр. Наум. 40.
42. Шалацкой Мел. Ос. 42.
44. Воробьевой Мар. Мак. 44.
46. Парфеновой Пел. Ив. 46.
48. Степенко Елис. Ягн. 46а.
50. Сѣнинской Анны Степ. 50.
52. Карашинскаго 50а.
54. Мошинскаго 50б.
56. Лазовой Алнд. 52.
58. Якубенка Ал. Фед. ис. 54.

60. Конаненко Корн. Вас. 56 а.
62. Колядиныхъ Аф., Лав., 56 б.
Ник. и Ив. Алексѣев.
64. Грудзинской Ефр. Дм. 58 б.
66. Фельфъ 58 а.
68. Судакевичевой Ал. Ив. 60 б.
70. Подосинниковой Анны 60 б.
Мих. двор.
72. Краснокутскаго Ал. Ив. 60в.
74. Лѣсовскаго Ром. Сев. 62.
76. Горячко Фед. Дм. нс. 64.
78. Мельниковой Люб. Ал. 68.
80. Петрова Ив. Еф. нс. 68.

Лѣвая сторона.

1. Соколова Аф. Сем. 1.
3. Цитовича Март. Ил. дсс. 3.
5. Щекотихиной Уст. Ив. 5.
7. Секлюцкой Ан. Ал. 7 а.
9. Дидковскаго Петр. Фом. 8б.
11. Лѣсовскаго Ром. Сев. 9.
13. Дрелиховской Кл. Ив. 11.
15. Мюллеръ Праск. Вас. 13.
17. Богатырчукъ Над. Ив. 15.
19. Ивановой Соф. Ал., куп. 17.
21. Червинскаго Авг. Сев. 19.
23. Богдановичей Ив. Ос. 21.
25. Іеника Авг. Авг. 23.
27. Стробля Авг. Вик. куп. 25.
29. Гавриковой Тат. Алнд. 27.
31. Гавриковой Тат. Алнд. 29.
33. Лисициной Мар. Галак. 31.
35. Шидельской Авр. Карл. 33.
37. Фальберга Ник. Людв., 35.
куп.
39. Смирновой Анны Іос. 37.
41. Мельниковой Евд. Алн. 39.
43. Миллера Бен. Сев. 41.
45. Киево-Соф. Митроп. дом. 43.
47. Южно-Русскаго акціон. 45.
общ. пив. зав.
49. Грудининой Ол. Ант. 47.
51. Свириденка Фео. Пан. 49.
53. Береговичъ Ян. Леон. 51.
55. Борзенковой Тат. Тим. 53.
57. Лозицкой Ков. Анд. 55.
59. Свѣжко Над. Ник. куп. 57.

Остальная часть улицы относится къ Бульварному участку.

Рогнѣдинская улица.

Отъ Прозоров. до Б.-Васильков.

Правая сторона.

2. Исаевичъ Анны Алнд. 2.
4. Вержбицкой Анж. Ва. дв. 4.
6. Яновской Суры Евн. 6.
8. Бродскаго Израиля 8.

Лѣвая сторона.

1. Мещерскаго Бор. Бор., кн. 1.
3. Шмидта Фил. Кон., куп. 3.
5. Живоглядова Ан. Ив. сс. 5.

Предславинская улица.

Отъ Полицейск. до гор. скотоб.

2. Козловской Над. Пав. 2.

4. Павловской Ел. Вас. 4 б.
6. Макаревича Ив. Триф. сс. 4а
8. Дѣтской Над. Марк. 6а.
10. Крыжановскаго Дом. Ал. 6б
12. Фонъ-Мауберговыхъ 8б
Алнд., Вл. и Вѣры.
14. Терновскаго Ник. Мат. сс. 8б
16. Касаткиной Мар. Рад. 10.
18. Высоцкихъ Тер., Фад. и 12.
Влад. Влад.
20. Афонской Вас. Сем. 14.
22. Крикуна М. 16.
24. Бутковскаго Григ. Леон 18.
26. Воробьева Фео. Тих. 20.
28. Доморослова Матв. и 22.
Шереметьевой Марф.
30. Ващенко Влад. 24.
32. Самофаловыхъ насл. 26.
34. Скидана Ив. Ник. куп. 28.
" " " 30.
" " " 32.
36. Чернышева О. 34.
38. Лещенко Праск. Ив. 36.
40. Куницкой Анны Вас. 38.
42. Мельникова Ал. Деон. 40.
44. Тодоськова Март. Ник. 42.
46. Козловскаго Пав. Як. нс. 44.
48. Пластуновой Анны Тар. 46.
50. Рабиновичъ Ел. Фео. 48а.
52. Шляпехтона Рахм. Мор. 50.
куп.
54. Липинской Мар. Іос. 50.
56. Гомулинской Дар. Ив. 52.
58. Городское мѣсто 54.

Лѣвая сторона

1. Крицкихъ Фанны и Ан- 1.
ны Ник.
3. Краузь Март. Кондр. 3.
5. Лебедева Анд. Осип. 5.
7. Козачинской Праск. 7.
9. Кармазина Вас. Порф. 7б.
11. Землянской Ел. Мат. 9.
13. Розовой Тат. Каэт. 11.
15. Кузмиченковой Ек. Еф. 13.
17. Чернытскаго Ан. Соф. 15.
куп.
19. Максимовскаго Ник. Ал. 17.
21. Рождественскаго Ник. 19.
Вас. сс.
23. Фуксъ И. 21.
25. Кваши Ант. Ив. 21а.
27. Веремѣнковой Мар. Ив. 23.
29. Шубиной Над. Анд. 25а.
31. Бобыренкова Анд. Гр. 25б.
33. Савельева Фео. Ег. 27.
35. Гляса Лар. Сем. 29.
37. Глинкина Аф. Ив. 31.
39. Голіонко Гр. Петр. 33.
41. Сулимовскаго Констан. 35.
Лук. подп.
43. Кузьмина Ник. Евд. 37а.
45. Брусилова Діон. Сем. 37б.
47. Липинскаго Вик. Петр. 39.
подп.
49. Пропоповой Анны Вас. 41.
51. Мавджоса Сем. Ив. 43.
53. Тарасевичевой Ул. Моис. 45.
55. Агафоновой Луизы Фед. 47.
57. Крыжановскихъ Констан. 49.
и Анд. Анд.

59. Ивахненко Плат. Вас. 51.
61. Броварникова Мир. Ив. 55.
63. Соколовской Праск. Ив. 55.
65. Мещерскоба Степ. Ник. 57.
67. Левицкихъ Викт. Як. 61.
69. Радуцкаго Овсѣя, куп. 63.

Нѣбережно-Лыбедская улица.

Отъ Полицейской до пр. Лыбедск.

Правая сторона.

2. Варахѣвичъ Марц. Пав. 2.
4. Шульца Ив. Юл. 4.
6. Брашкина Абрам. Хаим., 6.
куп.
8. Патлачева Фед. Дем. 8.
10. Залѣвскаго Прок. Анд. 10.
12. " " 12.
14. Бурлей Аг. Ив. 14.
16. Синчило Мат. Фед. 16.
18. Голембівской Мар. Вас. 18.
20. Лукашевичева Лѣва 20.
22. Иванова Ан. Ал. 22.
24. Скидана Прок. Бор. 24.
26. Пясковскаго Пет. Як. 26.
28. Краснокутской 28.
30. Рудко Никиф. Ник. 30.
32. Огурцова Ник. Неліев. 32.
34. Хилькевича Гавр. Сем. 34.
36. Рядниковыхъ Мир. Фео. 36.
38. Невѣжаевой Дар. Як. 38.
40. Павлова Ал. Дм. 40.
42. Бабковскаго Став. Іос. 42.
44. Полулиховой Алдр. Ник. 44.
46. Соргъ (Зоркъ) Ак. Мих. 46.
48. Васькевича Евг. Сим. 48.
50. Луцеской Евд. Мих. 50.
52. Лысенко Е. 52.
54. Тов. „Карбоникъ“ 54.
56. Крыжановскихъ Мих. и 56.
Андрея
58. Соловьянова Фео. Петр. 56б.
60. Николаевой Алд. Пет. 58.
62. Шаповала Павла Анд. 60.
64. Вольфа Никод. Карлов. 62.
полк.
66. Бубновыхъ Арс. и Ник. 64.
Никитин.
68. Заустинскаго Каэт. Мих. 66.
70. Прошакъ Пав. Фед. 68.
72. Банацкаго Стеф. Ив. 70.
74. Жураховой Ан. Никиф. 72.
76. Мельникова Сем. Викт. 74.
78. Савина (Козловъ) Ив. 76.
Алнд., куп.
80. Хмѣлько Ив. Сем. 78.
82. Свидерскаго Ив. Вас. 80.
84. Бубновыхъ Никиты и 82.
Арсен. Ник.
86. Вишнякова Дем. Фед. 86.
88. Ситникова Макс. Анис. 88.
90. Никитина Дан. Тимоф. 90.
92. Будкевича Сем. Пав. 92.
94. Листовской Зин. Пет. 94.
96. Карпушкина Сем. Григ. 96.
98. Подвойскаго Сем. Вас. 98.
100. Васенковыхъ Ив. Пав. 100.
102. Лебедева Серг. Алек. 102.
104. Кошелева Мак. Тим. 104.
106. Жулевой Вар. Ант. 106.
108. Николаичука Евс. Дем. 108.

Лѣвая сторона.

1. Паркъ 4-й гимназ.	—
3. 4-я гимназія.	—
5. Борисовой Анны Мих.	1.
7. Ворченковой Екат. Мих.	3.
9. Груничева Андр. Пет.	5.
11. Кмитъ Евд. Ерм.	7.
13. Барановскаго Бол. Степ.	9.
15. Груневича Анд. Пет.	11.
17. Ноццолини Іос. Карл.	13.
19. Теидхеръ Мар. Ів.	15.
21. Шершеневича Стан. Феликс.	17.
23. Кунцевича Матв. Пав.	19.
25. Гижницкой Соф. Петр.	21.
27. Лихоманова Фед. Бор.	23.
29. Кунцевича Матв. Пав.	25.
31. Мазаевыхъ Уст. Степ.	27.
33. Корженевской Мар. Богд.	29.
35. Носова Ів. Ів.	31.
37. Желтовой Агаф. Исид.	33.
39. Платонова Алдр. Гр.	35.
41. Шляпентоха Рахм.	37.
43. " " "	39.
45. Камадина Д.	39.
47. Малахина Коз. Пав.	41.
49. Градская Инк. Шмул.	43.
51. Енифановыхъ насл.	45.
53. Войцѣховскаго Ів. Лавр.	47.
55. Енифановой Марфы Серг.	49.
57. Эберггардта Каз. Ад.	51.
59. Рябчуна Клим. Еф.	44.
61. Силна Влад. Ів.	55.
63. Кошеверова Ів. Еф.	57.
65. " " "	59.
67. Мушталеръ Елиз.	61.
69. Воробьевой Праск. Ів.	65.
71. Еремѣева Ів. Моис.	67.
73. Васильевой Елиз. Вас.	69.
75. Мартыновой Ов. Дан.	71.
77. Карскаго Сав. Плат.	73.
79. Квасова Вас. Степ.	75.
81. Чередииченко Прок. Григ.	77.
83. Котикова Ів. Григ.	79.
85. Ингала Мен. Герш. Нут. куп.	81.
87. " " " "	83.
89. Виргуна Вас. Пант.	85.
91. Коды Сем. Вас.	87.
93. Сухомлиновой Матр. Митр.	89.
95. Оржеховскаго Ів. Войц.	91.

Бульонская улица.

Отъ Дъловой до Пильмецкой.

Правая сторона.

2. Агафонова.	34.
4. Митрохина.	36.
6. Сокова.	—
8. Радіонова Н.	2.
10. Эйленкричъ І.	4.
12. Пономаренко.	4а.
14. Квашина Іос. Дм.	6.
16. Добровольской Домны Мих.	8.

18. Рукосуева Алдр. Вас.	10.
20. Игнатъева Як. Игв.	12.
22. Григорьевой Хіон. Григ.	14.
24. Богдановичъ Ул. Як.	16.
26. Брауды Ар. Шолом.	18.
28. Ивановой Дар. Мих.	20.
30. Саирасовой Соф. Пав.	22.
32. Лысенковой Ел. Ег.	24.
34. Ляковицъ. Ефр. Ів.	26.
36. Ивничаго Фдл. Георг.	28.
38. Богдашевскаго Зах. Іос.	30.
40. Понкова Пав. Сев.	32.
42. Потапова Конст. Тим.	34.
44. Ефремовой Дом. Дм.	36.
46. Тхостова Ислама Год.	38.
48. Кобицкой Фек. Мих.	40.
50. Димитриади Дм. Мар. и Ел. Конст.	42.
52. Шаргородской Ан. Зах.	45.
54. Котикова Вас. Пав.	46.
56. Умашцевой Ол. Март.	48.
58. Вольской Вар. Ів.	50.
60. Бѣлобровежской Зин. Войц.	52.
62. Ганякъ Евд. Фил.	54.
64. Оржеховской Мар. Ант.	56.
66. Бѣлоносовой Ак.	58а.
68. Марцинковской Дар. Як.	60.
70. Пелишевкова Андр. Оп.	62.
72. Маковецкой Анаст. Сем.	64.
74. Андреевой Мар. Алдр.	66.
76. Пашкевича Фр. Веп.	68.
78. Вадана Ник. Фед.	70.
80. Зарубина Ул. Дм.	72.

Лѣвая сторона.

1. Газоваго завода.	—
3. Брюхановой Агаф. Емел.	1.
5. Термена Ал. Фед. ивж.	5.
7. Чепѣги Ефр. Гавр.	7.
9. Мойсеенко Порф. Андр.	9.
11. Черненко Харл. Пот.	11.
13. Ефременко Абр. Игн.	13.
15. Осипова Мих. Флор. насл.	15.
17. Иванова Фед. наслѣд.	17.
19. Сидорова Всев. Григ.	19.
21. Снекторскаго Влад. Алдр.	21.
23. Овчаренко Мар. Серг.	23.
25. Шелухи Конст. Моис. н. с.	25.
27. Котикова Вас. Пав.	27.
29. Сорокина Ів. Вас.	26.
31. Короткевичъ Мар. Григ.	31.
33. Залевскаго Прок. Андр. куп.	33.
35. Бурлея Сем. Алдр.	35.
37. Сикуровой Тат. Фед.	37.
39. Милославскаго Прок. Вас.	39.
41. Лукашевича Фед. Тим.	41.
43. Лысенко Георг. Вас. от. полк.	43.
45. Омелянчукова Ем. Мих.	45.
47. Скуратовскаго Влад. Фед.	47.
49. Харитонова Кир. Ак.	49.
51. Веркѣнковой Кс. Ем.	51.

53. Мейнаровича Карла Ів.	53.
55. Котиковыхъ	55.
57. Омельченокъ Ів.	57.
59. Маркиной Мар. Григ.	59.
61. Шполинскаго Вас. Ипп. куп.	61.
63. Иванченко Ан. Андр.	63.
65. Тарасенко Ел. Сем.	65.
67. Наумовой Нат. Никит.	67.
69. Борисовой Варв. Мих.	69.
71. Бѣлобородовой Алдр. Вас.	71.
73. Поповой Праск. Григ.	73.
75. Бражнюка Нест. Матв.	75.
77. Федорова Сем. насл.	77.
79. Плютто Агр. Март.	79.
81. Піотровскаго Ос. Ос.	81.
83. Образцова Евст. Діон.	83.
85. Скиавони Андр.	85.

Ямская улица.

Отъ Полмцейской до Пильмец.

Правая сторона.

2. Городское мѣсто.	—
4. Котиковой Кс. Сем.	2.
6. Сицаковой Ак. Фед.	4.
8. Чернышенко Пет. Серг.	6.
10. Авроновой Евд. Исид.	8.
12. Митницкаго Пет. Мих.	10.
14. Патютиной Ефр. Ник.	12.
16. Голованевой Ек. Степ.	15.
18. Столярскаго Влад. Ник.	16.
20. Страшинскаго Парф. Ів.	18.
22. Иценко Серг. Мих.	20.
24. Богдашевскаго Еф. Іос.	22.
26. Богуна Мих. Вас.	24.
28. Барабаншъ Мар. Ів.	26.
30. Кулиничъ Пар. Карп.	28.
32. Сердюка Фед. Ант.	30.
34. " " "	32.
36. Долганевой Мар. Вас.	34.
38. Леценко Праск. Ів.	34.
40. Раевской Анны Ів.	38.
42. Жигарева Мих. Григ.	40.
44. Ивановыхъ Фед. Ів.	42.
46. Антонова Кл. Фед.	44.
48. Городское мѣсто	46.
50. Цимбалиста Фед. Исаак.	48.
52. Лисецкой Евд. Ал.	50.
54. Зинченко Григ. Степ.	52.
56. Хилькова Іос. Онуф.	54.
58. Федорченко Фед. Андр.	56.
60. Платонова Мих. Григ.	58.
62. Базилевича Пант.	60.
64. Пигнати Ів. Вас.	58.
66. Арещенко Макс. Игн.	64.
68. Владиславовой Алдр. Ник.	66.
70. Корбушко Пет. Григ.	68.

Лѣвая сторона.

1. Червинской Матр. Карп.	1.
3. Каплуна Ник. Ник.	3.
5. Каплуна Е.	5.
7. Дмитро Дм. Ник.	7.
9. Никитина Ел. Пдл.	9.
11. Горовскаго Сев. Стан.	11.
13. Бѣлоносовой Праск. Кир.	13.

Лѣвая сторона.

1. Паркъ 4-й гимназ. —
3. 4-я гимназія. —
5. Борисовой Анны Мих. 1.
7. Ворченковой Екат. Мих. 3.
9. Груничева Андр. Пет. 5.
11. Кмитъ Евд. Ерм. 7.
13. Барановскаго Бол. Степ. 9.
15. Груневича Анд. Пет. 11.
17. Ноццолери Юс. Карл. 13.
19. Тецхеръ Мар. Ив. 15.
21. Шершеневича Стан. 17.
Феликс.
23. Кунцевича Матв. Пав. 19.
25. Гижицкой Соф. Петр. 21.
27. Лихоманова Фед. Бор. 23.
29. Кунцевича Матв. Пав. 25.
31. Мазаевыхъ Уст. Степ. 27.
33. Корженевской Мар. Богд. 29.
35. Носова Ив. Ив. 31.
37. Желтовой Агаф. Исид. 33.
39. Платонова Алдр. Гр. 35.
41. Шляпентоха Рахм. 37.
43. " " " " " "
45. Камадина Д. " 39.
47. Малахина Коз. Пав. 41.
49. Градмана Янк. Шмул. 43.
51. Епифановыхъ насл. 45.
53. Войцѣховскаго Ив. 47.
Лавр.
55. Епифановой Марфы 49.
Серг.
57. Эбергардта Каз. Ад. 51.
59. Рябчуна Клим. Еф. 44.
61. Силина Влад. Ив. 55.
63. Кошеверова Ив. Еф. 57.
65. " " " " " " 59.
67. Мушталеръ Елиз. " 61.
69. Воробьевой Праск. Ив. 65.
71. Еремѣева Ив. Моис. 67.
73. Васильевой Елиз. Вас. 69.
75. Мартыновой Он. Дав. 71.
77. Карскаго Сав. Плат. 73.
79. Квасова Вас. Степ. 75.
81. Черединченко Прок. 77.
Григ.
83. Котикова Ив. Григ. 79.
85. Ингала Мен. Герш. Нут. 81.
куп.
87. " " " " " " 83.
89. Виргуна Вас. Пант. 85.
91. Коды Сем. Вас. 87.
93. Сухомлиновой Матр. 89.
Митр.
95. Оржеховскаго Ив. Войц. 91.

Бульонская улица.

Отъ Дыловой до Нѣмецкой.

Правая сторона.

2. Агафонова. 34.
4. Митрохина. 36.
6. Сокова. —
8. Радіонова Н. 2.
10. Эйленкричъ І. 4.
12. Пономаренко. 4а.
14. Квашнина Юс. Дм. 6.
16. Добровольской Домны 8.
Мих.

18. Рукосуева Алдр. Вас. 10.
20. Игнатъева Як. Игн. 12.
22. Григорьевой Хіон. Григ. 14.
24. Богдановичъ Ул. Як. 16.
26. Брауды Ар. Шолом. 18.
28. Ивановой Дар. Мих. 20.
30. Саврасовой Соф. Пав. 22.
32. Лысенковой Ел. Ег. 24.
34. Лаковицъ. Ефр. Ив. 26.
36. Ивицкаго Фдл. Георг. 28.
38. Богдашевскаго Зах. Юс. 30.
40. Понкова Пав. Сев. 32.
42. Потапова Конст. Тим. 34.
44. Ефремовой Дом. Дм. 36.
46. Тхостова Ислама Год. 38.
48. Кобицкой Фек. Мих. 40.
50. Димитриади Дм. Мар. и 42.
Ел. Конст.
52. Шаргородской Ан. Зах. 45.
54. Котикова Вас. Пав. 46.
56. Уманцевой Ол. Март. 48.
58. Вольской Вар. Ив. 50.
60. Бѣлобержевской Зин. 52.
Войц.
62. Ганякъ Евд. Фил. 54.
64. Оржеховской Мар. Ант. 56.
66. Бѣлоносовой Ак. 58а.
68. Марцинковской Дар. Як. 60.
70. Пелишенкова Андр. 62.
Он.
72. Маковецкой Анаст. 64.
Сем.
74. Андреевой Мар. Алдр. 66.
76. Пашкевича Фр. Вен. 68.
78. Вадава Ник. Фед. 70.
80. Зарубина Ул. Дм. 72.

Лѣвая сторона.

1. Газоваго завода. —
3. Брюхановой Агаф. Емел. 1.
5. Термена Ал. Фед. инж. 5.
7. Чепѣги Ефр. Гавр. 7.
9. Мойсіенко Порф. Андр. 9.
11. Черненко Харл. Пот. 11.
13. Ефременко Абр. Игн. 13.
15. Осипова Мих. Флор. 15.
насл.
17. Иванова Фед. наслѣд. 17.
19. Сидорова Всев. Григ. 19.
21. Снекторскаго Влад. 21.
Алдр.
23. Овчаренко Мар. Серг. 23.
25. Шелухи Конст. Моис. 25.
н. с.
27. Котикова Вас. Пав. 27.
29. Сорокина Ив. Вас. 26.
31. Короткевичъ Мар. Григ. 31.
33. Залевскаго Прок. Андр. 33.
куп.
35. Бурлея Сем. Алдр. 35.
37. Сикуровой Тат. Фед. 37.
39. Милославскаго Прок. 39.
Вас.
41. Лукашевича Фед. Тим. 41.
43. Лысенко Георг. Вас. от. 43.
полк.
45. Омелянчукова Ем. Мих. 45.
47. Скуратовскаго Влад. 47.
Фед.
49. Харитонова Кир. Ак. 49.
51. Веркѣнковой Кс. Ем. 51.

53. Мейнаровича Карла Ив. 53.
55. Котиковыхъ 55.
57. Омельченко Ив. 57.
59. Маркиной Мар. Григ. 59.
61. Шполянскаго Вас. Ипп. 61.
куп.
63. Иванченко Ан. Андр. 63.
65. Тарасенко Ел. Сем. 65.
67. Наумовой Нат. Никит. 67.
69. Борисовой Варв. Мих. 69.
71. Бѣлобородовой Алдр. 71.
Вас.
73. Поповой Праск. Григ. 73.
75. Бражняка Нест. Матв. 75.
77. Федорова Сем. насл. 77.
79. Плютто Агр. Март. 79.
81. Піотровскаго Ос. Ос. 81.
83. Образцова Евст. Діон. 83.
85. Скiавони Андр. 85.

Ямская улица.

Отъ Полицейской до Нѣмецк.

Правая сторона.

2. Городское мѣсто. —
4. Котиковой Кс. Сем. 2.
6. Синцаковой Ак. Фед. 4.
8. Чернышенко Пет. Серг. 6.
10. Аароновой Евд. Исид. 8.
12. Митвицкаго Пет. Мих. 10.
14. Патютиной Ефр. Ник. 12.
16. Голованевой Ек. Степ. 15.
18. Столярскаго Влад. Ник. 16.
20. Страшинскаго Парф. Ив. 18.
22. Ищенко Серг. Мих. 20.
24. Богдашевскаго Еф. Юс. 22.
26. Богуна Мих. Вас. 24.
28. Барабашъ Мар. Ив. 26.
30. Куливицъ Пар. Карп. 28.
32. Сердюка Фед. Ант. 30.
34. " " " " " " 32.
36. Долганевой Мар. Вас. 34.
38. Лещенко Праск. Ив. 34.
40. Раевской Анны Ив. 38.
42. Жигарева Мих. Григ. 40.
44. Ивановыхъ Фед. Ив. 42.
46. Антонова Кл. Фед. 44.
48. Городское мѣсто 46.
50. Цимбалиста Фед. Исаак. 48.
52. Лисецкой Евд. Ал. 50.
54. Зинченко Григ. Степ. 52.
56. Хилькова Юс. Онуф. 54.
58. Федорченко Фед. Андр. 56.
60. Платонова Мих. Григ. 58.
62. Базилевича Пант. 60.
64. Пигвати Ив. Вас. 58.
66. Арещенко Макс. Игн. 64.
68. Владиславовой Алдр. 66.
Ник.
70. Корбушко Пет. Григ. 68.

Лѣвая сторона.

1. Червинской Матр. Карп. 1.
3. Каплуна Ник. Ник. 3.
5. Каплуна Е. 5.
7. Дмитро Дм. Ник. 7.
9. Никитива Ел. Илл. 9.
11. Горовскаго Сев. Стан. 11.
13. Бѣлоносовой Праск. Кир. 13.

15. Подолянюкъ Соф. Ив.	15.
17. Федосѣева Феод. Арт.	17.
19. Аршинова Ник. Ив. куп.	19.
21. Леймана Ив. Павл.	21.
23. Выцшикевичей Ив. Ник.	23.
25. Витковской Мар. Пет.	25.
27. Можаровской Праск. Матв.	26.
29. " " "	29.
31. Кононенко Матр. Мел.	31.
33. Пархоменко Петр. Алдр.	33.
35. Подоприторы Ив. Игн.	35.
37. Сухенко Варв.	37.
39. " " "	39.
41. Карячевцевой Ир. Ив.	41.
43. Атрофимовича Мих. Кал.	43.
45. Лагутенко Уст. Никиф.	47.
47. Салацкой Ан. Марк.	45.
49. Шляги Пет. Каз.	49.
51. Петровской Жоз. Март.	51.
53. Цыцелинского Сем. Ник.	53.
55. Бѣлососовой Ак. Никит.	55.
57. Поживалова Григ. Фед.	57.
59. Лоточкова Ал. Самс.	59.
61. Самойловой Юз. Мих.	61.
63. Котырло Тим. Карп.	63.
65. Бугая Дм. Як.	65.
67. Григоровичъ Соф.	67.
69. Липскаго Онуф. Алдр. куп.	69.

Ямской проулонъ.

Правая сторона.

2. Сервачинскаго Ѳ.	70.
4. Калиновскаго.	19.
6. Карпенюка М.	44.

Заводская улица.

Отъ Нѣмецкой до пр. Лыбедскаго.

Лѣвая сторона.

1. Бубновыхъ	1.
3. Савицкаго Лавр. Льв.	3.
5. Липинскаго Евст. Он.	5.
7. Прицкера Шим. куп.	7.
9. Вишкулатовой Мел.	9.
11. Пулестина А.	11.
13. Голембювской Теоф. Домн.	13.
15. Матвѣнко Евд. Павл.	15.
17. Карпачева Ив. Фил.	17.
19. Мойсѣенко Вас. Куз.	19.
21. Городское мѣсто.	21.
23. Снѣжко Над. Никиф. куп.	23.
25. Карюкина Степ. Ив.	25.
27. Чечель Ник. Ив.	27.
29. Ашкуренко Макс. Пет.	29.
31. Городское мѣсто.	38.
33. Курчинскаго Конст. Ром.	34.
35. Захарова Троф. Мих.	35.
37. Плаксина Ив. Вук.	37.
39. Брыльковой Евд. Григ.	39.
41. Лонгинова Пим. Еф.	41.

Правая сторона.

2. Городковыхъ.	2.
-----------------	----

Никольско-Ботаническая ул.

Отъ Карав. до Тарас.

Правая сторона.

4. Герядтъ Эм. Вильг.	4.
6. Запарія Пет. Вас.	6.
8. Шиллеръ Ник. Ник. проф.	8.
10. Сидоренко Тат. Куз.	10.
12. Кирицкаго Ѳед. Ѳом.	12.
14. Щетинской Варв. Ал.	14.
16. Дѣтскій пріютъ.	16.

Лѣвая сторона.

1. Гроздова Ег. Вас.	1.
3. Ребрика Андр. Степ.	3.
5. Зенько Бор.	5.
7. Гордіевскаго Апп. Ант. с.с.	7.
9. Бѣльговской Над. Дм.	9.
11. Виноградова Пав. Степ. подп.	11.
13. Извѣкова Дм. Петр. сс.	13.
15. Саковичъ.	15.
17. Сивицкой Ол. Вас.	17.
19. Бухальской Ан. Як.	19.
21. Ильчевичъ Мар. Фед.	21.
23. Хржановской Еп.	23.

Совская улица.

Отъ Прозоровской до Н.-Владим.

Правая сторона.

2. Смирнова Алдр. Ив.	2.
4. Криволапова Пав. Фед.	2.
6. Нестеренко Фот. Григ.	4.
8. Горуковичъ Мар. Ал.	6.
10. Мержіевскаго Алдр. Мих.	8.
12. Носовой Маріи Клим.	10.
14. Общ. Южно-Русскаго маш.-стр. зав.	12.
16. Музева Евст. Мих.	14.
18. Дупалова Влад. Франц.	16.
20. Ляшевичъ Эв. Ив. мѣщ.	18.
22. Генике Авг. и Рих. Авг.	20а.
24. Стробль А.	20б.
26. Гаевской С.	22а.
28. Мицкевича Григ. Фед.	22.
30. Яковлевой Домн. Ксен.	24.
32. Страдецкой Антон. Мих.	26.

Лѣвая сторона.

1. Зданевичей Людв. Алдр., Ол., Лид., Дм. и Гловацкой Людм. Людв.	1.
3. " " " "	1а.
5. Селезневой Мар. Діон.	3.
7. Янковскаго Матв. Степ.	5.
9. Галкиной Ѳек. Григ.	7а.
11. Калугина Прох.	7б.
13. Сафронова Мих.	9.
15. Шлыгина Пет. Дм.	11.
17. Гладкихъ Мат. Ив.	13.
19. Газоваго Общ.	15.

Дѣловая улица.

Отъ Прозоров. до Н.-Владим.

Правая сторона.

4. Сварчевской Ол. Ив.	5.
6. Шумякъ Мар. Вас.	6.
8. Анастасенко Мар. Григ.	8.
10. Францкевичъ Мар. Людв.	10.
12. Кайонъ Ек. Вас.	12.
14. Демочани Влад. Ник.	12б.
16. Сокановской Евг. Мих.	14.
18. Мозговыхъ.	16.
20. Сулимовской Ел.	18.
22. Столица-Жей Анны Ег.	20.
24. Тикстонъ Сус. Ив.	22а.
26. Пильтенко Ек. Андр.	22б.

Лѣвая сторона.

1. Дѣловой дворъ, гор.	1.
5. Сасько Григ.	3б.
5. " " "	"
7. Фарапоновыхъ Григ. и Евд.	5.
9. Штраусъ Мар. и Алдр. Эмил.	7.
11. Полтавцевой Марф. Андр.	9.
13. Мачъ Пел. Мих.	11.
15. Термена Ал. инж.	13.
17. Василевскаго Исаак. Ив.	15.
19. Федотова Пант. Ив.	17.
21. Бруханова А.	19.

Полицейская улица.

Отъ Прозоров. до Ямской.

Правая сторона.

2. Дѣловой дворъ, гор.	2.
4. Тетеркина Ал. Ал.	4а.
6. Журавлева Мак.	4б.
19. Гачковскаго Март.	6.
12. Молчановскаго Ник. Вас.	8а.
14. Бѣлорусцевой Мар. Ив.	8б.
16. Гринкевича Зах. Ив.	10.
18. Соколовой Праск. Павл.	12.
20. Просяниченковыхъ Варв., Степ. и Мар. Ант.	14.
22. Романовской Ул. Сем.	16.
24. Осипова Мих. Флор.	18.
26. Пономаренко Э.	—
28. Родіонова Н.	—
30. Голованя Н.	20.

Лѣвая сторона.

1. Шевченковыхъ насл.	1.
3. Ничипоренковой Мар. Фел.	3.
5. Носовой Марф. Еф.	5.
7. Халемскаго Мор. Мошк.	7а.
9. Критскихъ насл.	7б.
11. Козловской Над.	9.
13. Крохиной Над. Викт.	11.
15. Тарасовой Ол. Арс.	13.
17. Журавлева Мак.	15.
19. Вараксѣвичъ Марц. Павл.	17.

23. Роговского Ферд. Ант.	19.
25. Ивановых насл.	21.
27. Квашнина Иос.	23.
29. Червинской Matr.	25.
31. Котиковой Кс.	27.

Лабораторная улица.

Отъ Прозоров. до Ямской.

Правая сторона.

2. Кулигина Кир. Ег.	2а.
4. Никифорова Зах. Никиф.	2б.
6. Куб.ковой Люб. Ив. кв.	4.
8. Кузмиченковой Ек.	6.
10. Высоцких насл.	8.
12. Торичнева Ал. Степ.	10.
14. Павловых насл.	12.
16. Григорьева Куз.	14.
20. Свицерского Дан. Вас.	16.
22. Тендхеръ Мар.	18.
24. Огурцова Ник.	20.
26. " " "	"
28. Мейнаревича Карл. Ив.	20.
30. Кубицкой Фек.	24.
32. Подоприторы Ив.	24.
34. Городское мѣсто.	28.

Лѣвая сторона.

1. Левинскаго Ефр.	1.
3. Блонской Ан. Ив.	3.
5. Червятинскаго Ант. Сафр. куп.	5.
7. Афанской Вас.	7.
9. Киць Алдр. Алдр.	9.
11. Смирнова Ал.	11.
13. Киевскаго Благотв. Об-ва	13.
17. Шершеневича Стан.	15.
23. Хилькевича Гавр.	17.
27. Котикова Макс. Павл.	19.
29. Димитриади	21.

Лыб.-Владимирская ул.

Отъ Прозоров. до Ямской.

Правая сторона.

2. Гусаченко Пав.	2.
4. Носачевской Ел. Алдр.	4.
6. Бобыренко Андр. Григ.	1.
8. Ващенко Влад. Макс.	9.
10. Ващенко Над. Павл. куп.	16.
12. Шубина Пав.	12.
14. Хромовой Ан.	14.
16. Браткова Коцст. Наум.	16.
18. Платоновых	18.
20. Лысенковой	20.
22. " "	20а.
24. Поповой.	22.
26. Будвиченко	24.
28. " "	26.
30. Владиславова	—

Лѣвая сторона.

1. Иковникова.	51.
3. Левинскаго Ник. Андр.	3а.

5. Коваленко Ник. Фад.	36.
7. Савельева Фед.	5.
9. Тереховой Пел.	7.
11. Берзаковской Ек. Степ.	9.
13. Гетманенко Люд. Наум.	11а.
15. Шляпентоха Рахм. Морд. куп.	11б.
17. Тов. „Карбоникъ“	18.
19. Бражникова Нест.	15.
21. Марцинковской.	17.
23. Поживалова Григ.	19.
25. Платонова.	25.

Нѣмецкая улица.

Отъ Прозоров. до Ямской.

Правая сторона.

2. Марьяновскаго Гершка	2.
4. Епифановых насл.	4.
6. Градмановых.	6.
8. Вольфа Ник.	8.
10. Скиавони Андр. Дом.	10.

Лѣвая сторона.

3. Липинскаго.	3.
5. Самофаловых насл.	1.
7. Григорьева Фед. Григ.	3.
9. Прокоповых	5.
11. Смирнова Алдр.	7.
13. Гошковской Алдр.	11.
15. Епифановых насл.	11.
17. Бубновых насл.	13.
19. Городское мѣсто.	—

Звѣринецкая улица.

Отъ Прозоров. до Заводской.

Правая сторона.

2. Пухальскаго Викт.	2.
4. Тарасевичъ Ул.	4.
6. Навроцкихъ Ант. Коцст.	6.
8. Камановой Ол.	8.
10. Ефимова Дм.	10.
12. Лещева Лавр. Степ.	12.
14. Кавецкаго Пет. Ант.	14.
16. Кашеверова Ив.	16.
18. Саввина	18.
20. Ивашкевича Сем. Вас.	20.
22. Прицкера Шим. Авр.	22.

Лѣвая сторона.

1. Багорскаго Троф.	1.
3. Кожемякина Кир.	3.
5. Каревой Ан. Изот.	5.
7. Мачковскаго Мих. Ив	7.
9. Агафоновой	9.
11. Лещенко Праск.	11.
13. Граната Вен. Зельм.	13а.
15. Лапеге Ант. Серг.	13б.
17. Семенова Пав.	15.
19. Наумовой	17.
21. Ижеля Фед. Троф.	19.
23. Панкратьева Ив. Ив.	21.
25. Калениковой Ан. Аг.	23.
27. Мушталеръ Елис. Дм.	25.
29. Хмѣлько Ив. Сем.	27.

31. Кислова Ник. Макс.	92.
33. Вишкулатовой Мел. Ос.	31.

Болотная улица.

Отъ Прозоров. до Заводской.

Правая сторона.

2. Прочухаева Дм.	2.
4. Гужвы Як. Марк.	4.
6. Петрова Ег. Ал.	6.
8. Мещаракова	8.
10. Шляпентоха	10.
12. Свицерскаго Вас. Льв. насл.	12.
14. Шляпентоха куп.	14.
16. Каневскаго куп.	16.
18. Зубаковой Ан. Пав.	18.
20. Чередниченко Прок.	20.
22. Листовской Зин.	22.
24. Судакова Ник. Исид.	24.

Лѣвая сторона.

1. Иваневича Ад. Юз.	1.
3. Петровскаго Теоф. насл.	3.
5. Сердюковыхъ Дюн. Ив.	5.
7. Лобанова Фед. Петр.	7.
9. Негары Пет. Аф.	9.
11. Левицкаго Викт. Як.	11.
13. Липинской Мар. Иос.	13.
15. Никоненко Влад. Евстр.	15.
17. Гивдилиса Янк. Мошк. кун.	17.
19. Брунса Карла Ив.	19.
21. Бевсонова Фед.	21.
23. Масловыхъ	23.
25. Воробьева Ив. Ник.	25.
27. Поповой Ек.	27.
29. Пусевой Евд. Троф.	29.
31. Добржанскаго Пант. Григ.	31.
33. Котикова Ив. Григ.	33.
35. Карпушина Сем.	35.
37. Карюкина Степ. Ив.	31.

Загородній пр.

Правая сторона.

2. Карповой Нат. Гавр.	2.
4. Шнигельмана Пет. Пант.	4.
6. Флименова Ант. Ив.	8.
8. Михальчуковой Пел. Пет.	8.
10. Ежева насл.	10.
12. Радуцкаго Овс. Нух. куп.	12.

Лѣвая сторона.

1. Город. скотоб.	—
3. Бервера Я.	—

Лыбедская площ.

Лавки Троицкаго базара.

Въ 1-мъ корпусѣ:

— Петраченко Вас. Дм. куп. 10.

— Брашкина Абр. Хаим. куп.	9.
— Шульгина Феоп. Ул. куп.	8.
— Арнольдъ Пел. Ив.	7.
— Тарасенковой Ел. Сем.	6.
— Семенова Пав. Пол. куп.	5.
— Лукашевскаго Евр. Пав.	4.
— Брашкина Абр. Хаим. куп.	3.
— Гуштейнъ Мар. Ант.	2.
— Цвѣткова Конст. Флег. куп.	2.

Во 2-мъ корпусѣ:

— Лукашевскаго Евгр. Павл.	7.
— Колядинцевой Варв. Вас.	7.
— Колашникова Фед. Ник.	6.
— Ровкова.	5.
— Порохвякова.	4.
— Платоновой Тат. Вас.	3.
— Морисовой Алдр. Григ.	2.
— Злуницына Степ. Вас.	1.

Въ 3-мъ корпусѣ:

— Куринной Евд. Ив. куп.	10.
— Виленскаго Изр. Лейб.	9.
— Губанова Григ. Тар. куп.	7—8.
— Тендхера Пол. Карп. куп.	6.
— Семенова Пав. Пол. куп.	4—5.

Байковскій проулокъ.

Правая сторона.

2. Кисличенко.	—
— Васильковскаго парка.	—

Лѣвая сторона.

— Городскія скотобойни.	—
-------------------------	---

БАЙКОВАЯ ГОРА.

Кладбищенская улица.

Правая сторона.

2. Православ. кладбища.	—
4. Гриневскій.	2.
6. Православ. кладб.	—
8. Лютеран. кладб.	—
10. Католичес. клад.	—
12. Нѣмец. Благот. Общ.	—

Лѣвая сторона.

1. Православ. клад.	1.
3. Католич. клад	3.
5. Лютер. кладб.	—
7. Володта.	5.
9. Безверхаго.	7.
11. Козловскаго.	8.
13. Зарудина.	7.
15. Прокофьева	71.

Деміевская ул.

Правая сторона.

2. Желтоватаго.	10.
4. Зогоровскаго.	12.
6. Войниловича.	14.
8. Катериненко.	16.
10. Гоминскаго.	18.
12. Зинникова.	20.
14. Панкратьева.	22.
16. Комарницкаго	24.
18. Кудрявцева	26.
20. Черкаса	28.
22. Иванова	39.
24. Вилинскаго	34.
26. Богданова	27.
28. Мрачковской	38.
30. Огеенко	40.
32. Криворотенко	42.
34. Мельникова	44.
36. Сулимовскаго	201.
38. Стецкаго	202.
40. Ротанюка	46.
42. Андреянова	48.
44. Соломко	50.
46. Сѣчкарова	49.
48. Романовскаго	52.
59. Яровенко	54.
52. Гроховскаго	56.
54. Ковальскаго	58.
56. Хмиленко	59.
58. Егорова	—

Лѣвая сторона.

1. Зарубина	—
3. Куликова	11.
5. Сторощука	13.
7. Савчукова	15.
9. Θεодотова	17.
11. Бойко	19.
13. Иванова	21.
15. Козловскаго	23.
17. Денисова	23.
19. Никитина	25.
21. Богданова	27.
23. Попова	33.
25. Вороцока	29.
27. Мушерова	27.
29. Бѣлоносенкова	33.
31. Остапцова	34.
33. Соченко	35.
35. Титова	37.
37. Полѣнова	39.
39. Ющенко	238.
41. Заблоцкой	41.
43. Дроздова	43.
45. Михайлова	45.
47. Москвитина	47.
49. Сѣчкарева	50.
51. Китайкина	51.
53. Якимова	53.
55. Животкова	55.
57. Голумбѣвскаго	57.
59. Хмѣленко	—
61. Нецатного	57.
63. Забродскаго	57.
65. Далашенко	—

Луговая улица.

Правая сторона.

2. Православ. кладб.	—
4. Татарское клад.	—
6. Старое кладбище	—
8. Домашенко	61.
10. Егорова	60.
12. Лосева	63.
14. Свистунова	63.
16. Бачинскаго	64.
18. Хицицкой	65.
20. Берестовской	66.
22. Ковалева	67.
24. Ткаченко	61.
26. Платонова	69.
28. Иванова	70.
30. "	71.
32. Россе	77.
34. Лукьянова	73.
36. Теремышкина	74.
38. Калиниченко	75.
40. Казимірова	76.
42. Кожодубова	77.
44. Колесникова	78.
46. Саметока	79.
48. "	80.
50. Ковальковской	81.
52. Манцибура	82.
54. Дмитриева	83.
56. Иванова	84.
58. Слободскаго	85.
60. Покатилова	86.
62. Перова	87.
64. Гайворонскаго	85.
66. Стоянова	87.
68. "	—
70. Гаврилова	—

Кирпичная улица.

Правая сторона.

2. Гаврилова	—
4. Еремича	—
6. Жегалевской	105.
8. Евтухова	—
10. Буговайлова	—
12. Григорьева	—
14. Заводъ Черкова	—

Овражный проулокъ.

Правая сторона.

2. Пономаренко	—
4. Григорьева	—
6. Буговайлова	108.
8. Евтухова	107.
10. Панкратьева	106.
12. Θεодорука	—

Лѣвая сторона.

1. Оповасенкова	—
3. Прокофьева	—
5. Иванова	—
7. Жукова	—
9. Шульца	—

Рататюновъ проулокъ.	
Правая сторона	
2. Узюмова	—
4. Зютина	153.
6. Карандашева	158.
8. Цецуренко	157.
Лѣвая сторона.	
1. Петрова	—
3. Свириденко	152.
5. Войничовича	155.
7. Безпасенкова	156.
9. Мазурова	158.
11. Слюнева	159.
13. „	160.
15. „	—
17. Фиситченкова	—
19. Лампанева	161.
21. Пузавистова	150.
23. Рататюка	152.
Овражная ул.	
Правая сторона.	
2. Николайчука	158.
4. Ракицкаго	151.
6. Масловскаго	146.
8. Карбовскаго	144.
10. Фролова	142.
12. Стюльницкаго	143.
14. Козаченко	142.
16. Щегалютинѣ	141.
18. Штиля	139.
20. Хоменица	137.
22. Зюты	135.
24. Петрова	133.
26. Ребекко	131.
28. Недовѣсова	129.
30. Сладковскаго	127.
32. Хандроса	—
34. Сталинской	125.
36. Фрица	123.
38. Пономаренко	121.
40. Опанасенкова	119.
42. Калиновской	117.
44. Прошкина	115.
46. Бурякова	116.
48. Шульца	114.
50. Федорука	91.
52. Гаврилова	89.
Лѣвая сторона.	
1. Кондакова	150.
3. Николайчука	158.
5. Попетина	—
7. Кашилова	—
9. Коваленко	138.
11. Терещенкова	136.
13. Захарова	138.
15. Шпиля	132.
17. Шевыряева	120.
19. Дудкина	128.
21. Хоменко	126.
23. Маркова	124.
25. Богданова	122.
27. Оборской	122.
29. Шарова	120.

31. Рябчука	120.
33. Теренева	118.
35. Федорова	—
37. Вокошина	92.
39. Фадѣва	90.
41. Стоянова	—

Венедиктовская ул.

Правая сторона.	
2. Козловскаго	—
4. Куликова	—
6. Загоревской	—
8. Ефименко	146.
10. Метелицева	—
12. Горошко	—
14. Дудникова	169.
16. Каневцева	169.
18. Венедиктова	165.
20. Лапегги	163.
22. Попетива	140.

Лѣвая сторона.

1. Безверхаго	—
3. Киселева	9.
5. Сторощука	—
7. Войничовича	—
9. Думскаго	—
11. Литвиненко	—
13. Онисимова	168.
15. Чеплыгина	160.
17. Тузиченко	167.
19. Кашина	164.

Незаселенный проулокъ.

Правая сторона.	
2. Титова	—
4. Полѣнова	—
6. Ющенко	238.
8. Заблоцкаго	—
10. Дроздова	—
12. Михайлова	—
14. Москвитина	—

Лѣвая сторона.

1. Соченко	—
3. Богданова	234.
5. Перевертуна	235.
7. Коренкова	236.
9. Кулишева	237.
11. Политика	239.
13. Мочульскаго	240.
15. Порохненко	241.
17. Вергуна	242.
19. Критцкаго	242.

Деміевскій проулокъ.

Правая сторона.	
2. Збуржинскаго	244.
4. Шагова	—
6. Миткевича	245.
8. Политанской	—

Совская.	
Правая сторона.	
2. Вышинскаго	—
4. Подшибатинѣ	233.
6. Смирнова	229.
8. Вербилова	—
10. Юнушкевича	237.
12. Петрова	222.
16. Демченко	218.
18. Шевченко	—
20. Юнкенича	217.
22. Шуманенко	216.
24. Оборской	—

Лѣвая сторона.

1. Богданова	—
3. Прокофьева	234.
5. Танько	232.
7. Сопливленко	238.
9. Бутовскаго	228.
11. Плаксавскаго	236.
13. Коновалова	234.
15. Петренко	222.
17. Артишовича	221.
19. Мойсеенко	220.
21. Лыкова	219.
23. Сосницкаго	—
25. Шарова	215.
27. „	—

Стоцкий проулокъ № 1.

Правая сторона.	
2. Агеенко	—
4. Мрачковской	—
6. Костецкой	208.
8. Фролова	209.
10. Подтелкина	210.
12. Фадѣва	222.
14. Черемисова	211.
16. Титурова	212.
18. Лыкова	—
20. Шарова	—
22. Минькина	—

Лѣвая сторона.

1. Криворотенко	—
3. Мазальникова	203.
5. Луговской	204.
7. Синеплехова	203.
9. Гончарова	128.
11. Свирской	206.
13. Протасова	207.
15. Зарѣцкаго	207.
17. Ефименко	209.
19. Боброва	—
21. Бубнова	—
23. Гриневича	—
25. Лакунова	214.
27. Чехоцкаго	—
29. Жученко	—
31. Федорова	—

Полуэнтковская ул.

Правая сторона.	
2. Ракицкаго Э.	—

4. Полуэктова	170.
6. Добролежева	172.
8. Кулишева	174.
10. Горощко	176.
12. Литвищенко	178.
14. Тваровскаго	180.
16. Сохоцкаго	182.
18. Колисниченко	184.
20. Торопова	196.
22. Бѣлокаменцева	188.
24. Ёсличкива	190.
26. Долганева	—
28. Кузнецова	122.
30. Прошивецкой	194.
32. Мацебура	106.
34. Ефременко	—
36. Федорова	198.
38. Пшовной	199.
40. Шевченка	200.

Лѣвая сторона.

1. Прокофьева	171.
3. Желтова	—
5. Метелицева	173.
7. Дунаевского	175.
9. Подлѣскаго	177.
11. Андріевскаго	179.
13. Геркова	181.
15. Степанова	—
17. Бутяева	183.
19. Наткина	185.
21. Проскурина	187.
23. Артемьева	189.
25. Иванникова	191.
27. Голобрата	103.
29. Дымченка	195.

Стоцій проулокъ № 2.

Правая сторона.

2. Волошина	—
4. Берестовскаго	34.
6. Мищенко	—
8. Радіонова	99.
10. Даича	100.
12. Божанова	102.
14. Слободскаго	103.
16. Иванова	—

Лѣвая сторона.

1. Федорова	93.
3. Жученко	96.
5. Зубкова	97.
7. Скрипкина	98.
9. Гривевича	101.
11. Титовича	—
13. Бубнова	103.

Протасовская (Прот. яръ).

Правая сторона.

2. Причта Кіево-Соф. соб.	2.
4. Кучерука	1.
6. Усифенко	4.
8. Евсѣева	6.
10. Кобанова	8.
12. Крижановскаго	10.
14. Трогова	12.
16. Добровольскаго	14.
18. Сидоренка	16.
20. "	16.
22. Игнатенкова	18.
24. Федотова	20.
26. Демикова	22.
28. Назюрина	24.
30. Татарнинова	26.
32. "	25.
34. Голенко	28.
36. Бутенко	20.
38. "	30.
40. Одвоконенко	33.
42. Перевозникова	34.
44. Божанова	36.
46. Зокорова	36.

Лѣвая сторона.

1. Инженерн. Вѣдомст.	1.
3. "	—
5. Малышова	5.
7. Коновалова	6.
9. Панчина	7.
11. Меркулоня	7.
13. Домбовской	9.
15. Ящемскаго	11.
17. Кюстюченко	13.
19. Холижеева	15.
21. Галинской	17.
23. Татаренкова	29.
25. Федотова	21.
27. "	23.
29. Захарьева	25.
31. Номировскаго	27.
33. Москатора	29.
35. Подолякина	31.
37. Шимковича	33.

Мукомольская улица.

Правая сторона.

2. Инженернаго Вѣдомства	—
4. "	—
6. "	—
8. "	—
10. "	—
12. "	—

Больничная улица.

Правая сторона.

2. Малышева	—
4. Бактеріологическ. Инст.	—

Лѣвая сторона.

1. Инженер. Вѣдомст.	—
----------------------	---

Вонзальная.

Правая сторона.

2. Кирпичный заводъ Рей-хера	—
4. Кучерова	—
6. Семеновка	—
8. Заѣзжова	—
10. Герусова	—
12. Пинчукова	—
14. Дзѣгановскаго	—
16. Чепчикова	—
18. Дергачева	—
20. Тютювникова	—
22. Владимірова	—
24. Иванова	—
26. "	—
28. Прохорова	—

Лѣвая сторона.

1. Кучерука	—
-------------	---

Огородная ул.

Правая сторона.

2. Кіево-Соф. собора.	—
4. Коркоца	—
6. Свидченко	—
8. Сѣдлецкаго.	—
10. Паптюхина	—
12. Скопинова	—
14. Матѣева	—
16. Пантюхина	—
18. Забучинскаго	—
20. Лучинскаго	—

Лѣвая сторона.

1. Кучерука	—
3. Кирпичный заводъ Рей-хера.	—

БУЛЬВАРНЫЙ УЧАСТОКЪ.

Караваевская ул. (Шулявская).

Отъ Никольско-Ботанической до
Б. Васильковской.

Новые полицей- скіе №№.	Правая сто- рона.	Старые полицей- скіе №№.
16.	Микини	14.
18.	Вояковской	16.
20.	Рябошапки.	18.
22.	Трачевской	20.
24.	Поллака	22.
26.	Лева	24.
28.	"	26.
30.	Геронесъ	28.
32.	Пахоловичъ	30.
34.	Судзиновскаго	32.

Лѣвая сторона.

27.	Піотровской	25.
29.	Гукова	27.
31.	Долженко	29.
33.	Слива	31.
35.	Власьева	33.
37.	Маховича	35а.
39.	Ромишовскаго	35б.
41.	Грищука	37.
43.	Ромишовскаго	36.
45.	Лисовской	41.
47.	Бонадурера	43а.
49.	Шедель	43б.
51.	Слѣпушова	45а.
53.	"	45б.
55.	Управл. воин. начал.	
57.	" " "	47.

Остальная часть улицы при-
числена къ Лыбедскому уч.

Назарьевская ул.

Отъ Караваевской до Безаковской.

1.	Микини Карла Конст.	1.
3.	Гутурбъ Жоз. Георг.	3.
5.	Нейкирха Генр. Ив. сс.	5.
7.	Янкевичъ Евг. Ник.	7.
9.	Студенкова Мих. Георг.	9.
11.	Чепурковскаго Ив. Дм.	11.
13.	Коноплицкаго Фед. Ром.	13.
15.	Плятеръ Ад. Карл. граф.	15.
17.	Щербакорой Феод. Фед.	17.
19.	Тарковской Юз. Петр.	19.
21.	Язевыхъ Лид., Юл. и Люд. Як.	21.

23.	Турчевича	23.
25.	"	25.

Никольско-Ботаническая ул.

Между Караваевской и Пань-
ковской.

23.	Маеръ	25.
25.	Жихаревой	27.
27.	Березовскаго	29.
29.	Соколова	31.
31.	Вишневскаго	33.
33.	Бучинскаго	35.
35.	Піотровской	37.

Остальная часть улицы при-
числена къ Лыбедскому уч.

Паньковская ул.

Отъ Ботанической до Жилинской.

Правая сторона.

4.	Майера Леон. Тим.	4.
6.	Череменина Акинфа Сем.	6.
8.	Чубинскаго Вас. Плат.	8.
10.	Слесаревскихъ Ел. Сем.	10.
	и дѣтъ ея.	
12.	Шаева Степ. Фед.	12.
14.	Шпаковскаго Теоф. Ив.	14.
16.	Цитовичъ	15.
18.	Сѣренко	18.
20.	"	20.

Остальная часть ул. при-
числена къ Лыбедскому уч.

Маринско-Благовѣщенская улица (Жандармская).

Отъ Паньковской до Степанов-
ской.

Правая сторона.

70.	Цитовича Ал-дра Льв.	68.
72.	Авенариусъ Варв. Ник.	70.
74.	Лубковской Мар. Веч.	72.
76.	Ломевича Юс. Фед.	74.
78.	Бонацкой Винц. Фед.	76.
80.	Иванова Конст. Гавр.	78.
82.	Киневичъ Ан. Сигиз.	82.
84.	Змѣвскаго Мих. Сев.	82.
	подполк.	
86.	Лисовской	84.
88.	Козловской Мих. Алдр.	86.
90.	Болсуновскаго Карла Васил.	88.
92.	Фонберга Влад. Игн.	90.

94.	Васильковой Ант. Вас	92.
96.	Никифорова Фед. Ник.	94.
98.	Кеневичъ Фел. Фел.	96.
100.	Хальчицкаго Ег. Петр.	98.
102.	Лесинъ Ром. Осип.	100.
104.	Лесинъ Степ. Франц.	102.
106.	Коцубы	104.
108.	Ю.-Р. общ. торг. ант.	105.
110.	Троцкаго Пав. Ант.	108.
112.	Бѣлякова	110.
114.	Соколовской Дар. Гер.	112.
116.	Семенова Юр. Алдр.	114.
118.	Штейнъ Соф. Петр.	116.
120.	Черкасъ Алдр. Ив.	118.
122.	Владимірова Петр. Влад.	120.

Лѣвая сторона.

87.	Сѣренко	81.
89.	Фридманъ Соф. Моис.	83.
91.	Хюндожко Над. Ник.	87.
93.	Рафаловской Эфиры Ив.	85.
95.	Гвоздика Ник. Вас.	89.
97.	Хитрово Ник. Серг. ниж.	91.
99.	Кисличенко Ив. Дм. подполк.	93.
101.	Амморейской Алдр. Никол.	95.
103.	Тимофѣевичъ Мар. Алдр.	97.
105.	Недзѣльской Алдр. Никол.	99.
107.	Бородковой Ав. Пав. купч.	105.
109.	Бонадуреръ Ам. Алдр.	101.
111.	Рябошапки	103.
113.	Хова Ив. Ив.	107.
115.	Станкевичъ Шарл. Эд.	109.
117.	Карповой Ир. Григ.	111.
119.	Сигаревича Ник. Ник.	113.
121.	Вейгандъ Вит. Вацл.	115.
123.	Петренко Вас. Степ.	117.
125.	Лукашевича Клем. Федор.	119.
127.	Претоберовой Ядв. Казим.	123.
129.	Борисовой Алдр. Гер.	125.
131.	Хехловской Мар. Ад.	127.
133.	Стокальскихъ	128.
135.	Холодова Мих. Григ.	133.
137.	Кацѣвскаго	131.
139.	Марципчика Ад. Ад.	135.
141.	Морозовскаго Ив. Як.	137.
143.	Курдюмова Дм. Ив.	139.
145.	Романовой Юл. Хри-стоф.	141.

147. Гамова Петр. Алдр.	143.
149. Ковалевского Макс. Мих.	145.
151. Горюна	147.

Остальная часть улицы причислена къ Лыбедскому уч.

Безаковская ул.

Отъ Бульвара до вокзала ж. д.

Лѣвая сторона.

1. Ботаническій садъ	1а.
3. Турчевича	1.
5. Бончковской Θεод. Макс.	3.
7. Курткина	5.
9. Бирюкова Ив. Прок.	7.
11. Коцубы Ефим. Ефим.	9.
13. Кацѣовскаго Георг. Страт.	11.
15. Юновой Евд. Гр.	15.
17. Вязевской Θεокт. Пав.	12.
19. Козловой Дар. Пав.	17.
21. Горячко Фед. Дм.	19.
23. Бородковой Ан. Павл.	2д.
25. Михайловскаго	23.
27. Піотровской Ан. Ив.	25.
29. Уткина Ив. Як.	27.

Правая сторона.

2. Лисиной	2.
4. Михайловской	2б.
6. Мощинской	4.
8. Адельгейма	6.
10. Хайновскаго	8.
12. Успенскаго	10.
14. Парви	12.
16. Южно-р. общ. торг. ант. тов.	14.
18. " "	16.
20. Микутиновой	18.
22. Грабовскихъ	20.
24. Канончука	22.
26. Рябашанки	26.
28. Комши	28.
30. Макковейскаго	30.
32. Вороненко	32.
34. Михайлова	34.
36. Котиковой	36.
38. Тележинскаго	30.
40. Пожарные огороды	40.

Жилинская улица.

Между Степановской и Паньковской.

82. Сѣренко Зах. Еф.	70.
84. Гейчъ Вильг. Юл.	72.
86. Диднякава Гавр. Лавр.	74.
88. Борецкаго Алнд. Март.	79.
90. Гвоздика Ник. Вас.	78.
92. Картавецъ ева Мих. Петр. полк.	80.
94. Абрасимовой Праск. Мих.	82.
96. Менделева Авр. Авр.	84.
98. Лукашевича Павла Ив. провиз.	86.

100. Лукашевича Павла Ив. провиз.	88.
102. Слѣпушева Ив. Фед. куп.	90.
104. Поллака Фед. Ив. куп.	92.
106. Старинкевича Вас. Макс.	94.
108. Протасовой Мар. Алндр.	96.
110. Горянскаго Сем. Тер.	98.
112. Новиковой Мар. Ник.	100.
114. Хлѣбниковой Ел. Ад. и Снѣжко Флор. Серг.	102.
116. Левы Юс. Ицк. куп.	105.
118. Корженевичъ Феоф. Ив.	106.
120. Гончарова Ал. Степ.	108.
122. Петровскаго Мих. Алндр.	110.
124. Берловой Дар. Алндр.	112.
126. Бородковой	114.
128. Комша	116.
130. Габендигера Яна. Карла Ив.	117.
132. Воейковой Уст. Дон.	110.
134. Галафре Соф. Анд.	122.
136. Грабовскихъ Алндр. и Ер. Никол.	124.
138. Иванова Игн. Ис.	126.
140. Штейнъ Соф. Петр.	128.
142. Бать Гене жен. куп.	130.
144. Карловскаго Мат. Ив.	132.
146. Поллака	134.

Лѣвая сторона.

61. Гоголевской Эвел.	59.
63. Бубликова Вас. Дм.	61.
65. Стефанова Алндр. Степ.	63.
67. Петровой Ел. Гавр.	65.
69. " " "	65а.
71. Няньковскаго-Войничевича Ал. Лук.	67.
73. Рѣмановой Агаф. Аг.	69.
75. Гавлена Фр. Вяч.	71.
77. Вроченскаго Пет. Ник.	73.
79. Морозовыхъ Ник. и Ек. Ив.	75.
81. Веселовской Вѣр. Ст.	77.
83. " " "	77.
85. Город. д., Кіев. уѣзд. воин. нач.	79.
87. Левы Юс. Ицк. куп.	81.
89. Іеронесъ Авд. Павл.	83.
91. " " "	85.
93. Роговскаго Ферд. Ант.	87.
95. Домбровской Мар. Ив.	89.
97. Михайловскаго мон.	91.
99. Макковейскаго Ив. Ив.	93.
101. Чечеть Ек. Конст.	95.
103. Болсунова Георг. Мих.	97.
105. Кучеревскаго Зах.	99.
107. Общ. Юж.-Рус. маш.-стр. зав.	99.
109. Модзелевской Фелиц.	103.

Остальная часть улицы причислена къ Лыбедскому уч.

Степановская ул.

Отъ Биб. Бульвара.

2. Гвоздева Ник.	2.
------------------	----

4. Слосмана Лейбы Моньк.	4.
6. Вовкача Юс. Ив.	6.
8. Осипова Прох. Ив.	8.
10. Брескина Алнд. Фед.	10.
12. Бергенфуса Наум. Григ.	12.
14. Лаврухиной Анисіи	12.
16. Иванова	24.
18. Морозова	16.
20. Гурочкина Ант. Феоф.	18.
22. Гурочкина Павл. Ант.	20.
24. Орловскаго Лавр. Ник.	24.
26. Кустова Серг. Ив.	24б.
30. Кайды Зои Конст.	24а.
32. Басса Каима. Аяз.	25.
34. Жирякова Ник. Ег.	27.

Лѣвая сторона.

1. Орлово-Орачевской	—
3. Владимірова	—
5. Горюновой Ан. Конст.	1.
7. Ляха Як. Вас.	3.
9. Зюкова Мих. Вас. куп.	5.
11. Войтехъ Тат. Вас.	7.
13. Поллака Θεод. Ив. куп.	11.
15. Модзелевской	13.
17. " "	15.
19. Трескина	17.
21. " "	19.
23. Анфимовской	21.
25. Стефановской Люб. Ил.	23.
27. Общ. Юж.-Рус. маш.-стр. зав.	25.
29. Лаврентьева Дем. Лавр.	29.
31. Гурочкина Ант. Феоф.	29.
33. Черепекина Конст. Алндр.	31.

Златоустовская улица.

Лѣвая сторона.

1. Дитятиныхъ	1.
3. " "	3.
5. " "	5.

Правая сторона.

2. Михайлова Мих. Ив.	2.
-----------------------	----

Галицкая площадь (Еврейскій баз.).

2. Дитятиныхъ Ив. и Фед. Григ. куп. и Бѣляевой Фелиц. Григ.	6.
4. Михайлова Мих. Ив.	2—4.
6. Тхостова	1—2.

Дмитріевская улица.

Правая сторона.

2. Шварцмана.	—
4. Ячницкихъ Вит. и Вл. Иван.	60.
6. Тоже	2.
8. Ячницкаго Конс. Амн.	4.
10. Кржышковскаго Конст.	6.
12. Лабенцкой Варв. Пав.	8.
14. Ростовской Ел. Ник.	10.
16. Бульона Карл. Ив. куп.	71.

18. Лунина Вас. Петр. куп.	36.
Лѣвая сторона.	
Тхостова	1.
Надетское шоссе.	
Лѣвая сторона.	
43. Хатаверъ	—
45. "	—
47. "	—
49. Шполянскаго	—
51. "	—
Правая сторона.	
30. Бр. Нобель	—
32. Кадетскаго корпуса	—
Мало-Владимірская улица.	
Правая сторона.	
79. Ячницкихъ.	—
Лѣвая сторона.	
94. Ячницкихъ	—
Бульварно-К. дрявская улица.	
Правая сторона.	
44. Лунева	—
Лѣвая сторона.	
51. Бульона	—
Бибииковскій бульваръ.	
<i>Отъ Безаковской до Кадетскаго шоссе.</i>	
Лѣвая сторона.	
19. Лысиной Лид. Ив.	19.
21. Левандовской Авг. Фед.	21.
23. Пашковской Кар. Леон.	23.
25. Николайчукъ Генеф. Адам.	25.
27. Минист. Вч. Дѣль, арест. роты	29.
29. " " "	29.
31. Пилипенко Пл. Вас.	31.
33. Постернакъ Пел. Вас.	33а.
35. Базилевичъ Алдр. Мих.	33.
37. Оршаво-Орачевской Лид. Никол.	36.
39. Епарх. дух. уч., садов. зав. Бенедикса.	37.
41. Лейбовича	39.
43. Маслюченко	41.
45. Богданенко	43.
47. Рыбакова	45.
49. Денисенко	47.
51. Краснокутскаго	49.
53. Рыбакова	51.

55. Ушинскаго	53.
57. Файбишенка	55.
59. Прейса	87.
61. Растраниовичъ	59.
63. Файбишенка	61.
65. "	63.
67. "	95.
69. "	—
71. Гульхова.	67.
73. Михалькевича	69.
75. Фетисова	71.
77. Кіевск. общ. велосипедистовъ	73.
81. Иванова	77.
83. Телешова	79.
85. Фецевко	81а.
87. Полякова	81б.
89. Гресева	81в.
91. Федосова	81г.
93. Дижуръ	81.
95. Шполянскаго	83.
97. "	85.
99. "	—
Правая сторона.	
36. Раузеръ Руд. Фед.	34.
38. Коинскаго Алдр. Як.	36.
40. Гриневскаго Корвальскаго Дан. Кир.	38.
42. Александрова Морд. Авр. куп.	40.
44. Степура-Сердюковыхъ Мар., Ол. и Влад. Пет.	40.
46. Гогоцкихъ насл.	44.
48. Абеля Ив. Ив. кс.	46.
50. Діамандиди Георг. Андр.	46.
52. Снѣжко Ил. Андр. куп.	48.
54. Мильгафа Як. Дан.	50.
56. Чаплинской Мар. Влад.	52.
58. Волковой Павл. Пет.	54.
60. Базилевичъ Алдр. Мих.	56.
62. Шварцмана	53.
64. Домъ Кіево-Златоуст. церкви.	62.
66. Мозговой Мар. Онуф.	68.
68. Краснокуловой	66.
70. Максотова Изат. Файтл.	68.
72. Рыбакова Изр. Герш. куп.	70.
74. " " "	—
76. " " "	—
78. Шмигельской Мар. Ник.	72.
80. Лысиной Лид. Ив.	74.
82. Гиргосъ Соф. Фед.	76.
84. Геллеръ Фридр. Іер.	78.
86. Слободанскаго Ник. Ад.	80.
88. Можейко Елиз. Петр.	279.
90. Фельдмана Овс Морд. куп.	280.
92. Фатавнера	92.

Остальная часть улицы причислена къ Старокіевскому и Лыбедскому уч.

ВЕРХНЯЯ СОЛОМЕНКА.

Отдѣлинская ул. (Лысая гора).

Правая сторона.

2. Шибинской	2.
4. Гриненко	4.
6. Ирака	6.
8. Скорогота	8.
10. Иванова	11.
12. Сѣтова	12.
14. Куциковскаго	14.
16. Бабьюка	16.
18. Матюхина	18.
20. Гагаенко	20.
22. Халатникова	29.
24. Дмитріева	24.
26. Морокина	26.

Лѣвая сторона.

1. Архангельскаго	3.
3. Ароновскаго	5.
5. Егорова	7.
7. Мельничука	9.
9. Соломаткина	11.
11. Ковалева	13.
13. Балацкой	15.

Мокрая улица.

Правая сторона.

2. Лошевича	2.
4. Мухина	4.
6. Черненко	6.
8. Задорожняго	8.
10. Прокументы	10.
12. Лозебникова	11.
14. Петровой	14.
16. Семеновой	16.
18. Татаровой	18.
20. Ларченко	20.
22. Кутепова	22.
24. Чернышука	24.
26. Зильберберга	26.
28. Якубовича	28.
30. Прокументы	30.
32. Гордіенко	32.
34. " " "	34.
36. Якубовича	36.
38. Кожухова	38.
40. Селиванскаго	40.
42. Колесниченко	42.
44. Щербакова	44.
46. Гричанюковой	46.
48. Чемерюка	48.
50. Комара	50.
52. Колесниченко	52.
54. Пинчуковой	54.
56. Баха	56.
58. Левандовскаго	58.
60. Эльгартъ	60.

Лѣвая сторона.

1. Полещука Діон. Григ.	1.
3. Гройсмана Гершка	1.
5. Лукъяненковой Тат. Ил.	5.
7. Полещука Діон. Григ.	7.

9. Ермоленко Тар. Петр.	9.
11. Прокументы Нух.	11.
13. Михайловскаго Нух.	13.
15. Ротмарскаго Хаск.	15.
Герш.	
17. Добычина Вас. Ив.	17.
19. Синицина Лаз. Вас.	19.
21. Зубенко Фед. Фил.	21.
23. Прокофьева Евст. Вас.	23.
25. Шкереса Ив. Лавр.	25.
27. Петрова Кир. Петр.	27.
29. Метелицкой Ан. Мих.	29.
31. Пемпелевой Ел. Мих.	81.
33. Зинкевича Вик. Фран.	33.
35. Костенко Вас. Пет.	35.
37. Мухиновой Кл. Влад.	37.
39. Амелькина Пим. Фед.	39.
41. Сокольниковскаго Конр.	41.
Иван.	
43. Квоппъ Ад. Матв.	43.
45. Сироты Анны	150.
47. Гордненко Фед. Ив.	45.
49. Шевякина Степ. Ив.	47.
51. Кучменко Пав. Петр.	152.
53. Кудасъ Ерм. Фед.	51.
55. Еремьевой Ан. Степ.	53.
57. Свирчевскаго Пет.	55.
Дион.	
59. Вольнаго	53.
61. Гондаревой Праск.	57.
63. Дуженка Петр. Дем.	59.
65. Клименковой	61.
67. Осмоловскаго Ег. Ос.	63.
69. Пъхотнаго Пет. Тих.	65.
71. Леонова	65.
73. Пашенко Тер. Павл.	65.

Кучменный проулокъ № 1 (лѣвый горный).

Правая сторона.

2. Кондакова	2.
4. Неточаевой Ек. Ив.	4.
6. Кучменко	6.
8. Мартынюковой Дом.	8.
10. Кучменко Евг. Як.	10.
12. Кучменко Степ. Вас.	12.
14. Столярова Арс. Мих.	14.
16. Кучменко Дем. Сем.	16.
18. Синькова Мир. Степ.	18.
20. Довженко Триф. Сем.	20.
22. Ефремова Аг. Ефр.	22.
24. Плевеной Праск. Дан.	26.
26. Дзядзіо Ак. Ив.	28.
28. Грабовецкаго	28.
30. Иваненко	28.
32. Фецука	28.
34. Евтушенка Ром. Ник.	30.
36. Шинина Ив. Як.	32.
38. Комаровскаго Фед.	34.
40. Цехмистрова	36.

Лѣвая сторона.

1. Воловенко Тат. Ив.	1.
3. Николаевой	3.
5. Воловенко Тат. Ив.	5.
7. Подгорской Аг. Ф.	7.
9. Куценко Ив. Сем.	9.
11. Домостоевой Теоф.	11.
Людм.	

13. Гапонюка Фед. Сем.	15.
15. Зленць	15.
17. Лихойдова Алд. Тих.	17.
19. Милютина	24.
21. Шишковой	
23. Кондакова	—
25. Гуляевой	—
27. Петровой	—
29. Григорьева	—
31. Остапенка	—

Кучменный проулокъ № 2.

Правая сторона.

2. Цехмистрова Фед. Вас.	2.
4. Гончарова Тим.	4.
6. Шкаревскаго Сем.	6.
8. Реханскаго Ал. Фед.	8.
10. Кудалова	—

Лѣвая сторона.

1. Карпѣенко Matr. Пет.	1.
3. Байдачнкова Ив. Дан.	8.
5. Пресницкой Ек. Ив.	4.
7. Кучменко Макс. Пет.	7.
9. Круглея Фомы Игн.	11.
11. Пирогова Ант. Фом.	13.
13. Бочкова Ил. Бен.	15.
15. Смыковскаго Евтр.	17.
17. Супика Тар. Мих.	19.
19. Ечковской	21.
21. Дакенова	—

Мокрый проулокъ (правый горный).

Лѣвая сторона.

1. Ларченко Григ. Фед.	1.
3. Кутепова Ег. Ив.	3.
5. Черныщука Леонт. Ив.	5.
7. Зильберберга Янк.	7.
9. Якубовича Игн. Як.	9.
11. Прокументы Лейбы	11.
13. Гордѣенко Евфр. Серг.	15.
15. Гордѣенко Ег. Прох.	15.
17. Якубовича Игн. Як.	17.
19. Кожухова	19.
21. Селиванскаго Варф.	21а.
Прох.	
23. Колесниченко Сем.	21б.
Ив.	
25. Щербакова Ем. Кон.	23.
27. Гричаниковой Ан. Гр.	25.
29. Чемерюка Ив. Ник.	27.
31. Емельяненко	31.
33. Миловскаго	—
35. Черниченко	—
37. Нѣмцева	—
39. Мясковскаго	—
41. Левандовскаго	—
43. Николайчука	—
45. Рѣзника Вас. Лук.	35.
47. Иракъ Ос. Франц.	37.
49. Буркута Иона Алдр.	30.
51. Костенко	49.
53. Колесникова-Вержби-	13.
ченка Петр. Карп.	
55. Демьянова Евг. Ем.	35.
57. Русакова Влад. Ал.	47.
59. Коваленко Григ. Куз.	49.

61. Бедрицкаго Ан. Фед.	51.
63. Андрушина	53.
65. Егорова Макс. Ег.	95.

Правая сторона.

2. Матвѣева	—
4. Тимкова	2.
6. Фехнеръ Готл. Карл.	4-6.
8. Кульчицкаго Пан. Пав.	8.
10. Агафичъ Пфр. Серг.	10.
12. Сазоненко	12.
14. Сухоставскаго Григ.	14.
Зах.	
16. Екертъ Мар. Петр.	16.
18. Янченко Вас. Ив.	18.
20. Кострунскаго Ив. Степ.	20.
22. Денисовой Прас. Сид.	22.
24. Есипенко Кир. Петр.	23.
26. Шутика Андр. Ив.	26.
28. Кудасова	28.
30. Кильчевскаго Ник. Ив.	30.
32. Пирогова Ан. Фед.	30.
34. Прыца Юс. Павл.	30.
36. Навловскаго	38.
38. Подгорецкаго Ив. Ал.	32.
40. Соколовскаго Пет. Гр.	34.
42. Лахво Порф. Ив.	36.
44. Крыжановскаго Анд.	40.
Фед.	
46. Толстошей Карп. Ир.	40.
48. Солодкаго Сам. Мих.	42.
50. Качановскаго Мих.	42.
Людв.	
52. Пшенки Ив.	38.
54. " "	54.
56. Лавренко Зин. Тим.	46.
58. Третьяковой	58.
60. Петровскаго Петр.	80.
Алдр.	
62. Колосвѣтова Пет. Петр.	40.

Новая улица (Ново-Строенская).

Правая сторона.

2. Савенко	2.
4. Пшенки Ив. Гр.	2.
6. Гумоницкаго Вас. Ив.	2.
8. " "	2.
10. Исайкина Дм. Куз.	2.
12. Балацкой Ол. Никит.	2д.
14. Ефимова Ив. Ефр.	2а.
16. Дудкевичъ Мар. Фр.	2.
18. Кулицкой	—
20. Покровской ц.	—
22. Пустынскаго	—
24. Брагинцева Спир. Ив.	—
26. Самбаева	—
28. Олевскаго Петр. Мию.	2.
30. Никифорова Ем. Ем.	4.
32. Савицкой Ек. Франц.	6.
34. Знищенко Евд. Макс.	8.
36. Калинина Парф. Ив.	10.
38. Лѣщинской Кс. Леон.	12.
40. Столярова Арс.	14.
42. Граевскаго Ив. Макс.	16.
44. Борхмана Эрн. Эмил.	18.
46. Клочковскаго Соз.	20.
Петр.	
48. Маевской Кар. Варф.	22.
50. Фальскаго Георг. Викт.	24.

52. Бискупа Ант. Ант.	26.
54. Доброгорского Ив. Ал.	28.
56. Кудасовыхъ	30.
58. Корнѣва Ив. Як.	32.
60. Призвезского Діон. Куз.	34.

Лѣвая сторона.

1. Соловьева	—
3. Станкевича Алдр. Осип.	3.
5. Нечаева Влад. Андр.	5.
7. Делятицкой	7.
9. Коликова Якн.	9.
11. Космачевой	11.
13. Шведской Вели	13.
15. Хоменко Григ. Ив.	15.
17. Федзюшко	17.
19. Розенфельда	19.
21. Каролика	21.
23. Лагутина	23.
25. Саламатина Мат. Ил.	25.
27. Анисимова Ив. Ив.	27.
29. Троцина Порф. Як.	29.
31. Вертецкого Як. Куз.	31.
33. Петерсонъ	33а.
35. Сидоренко Як. Вас.	33.
37. Вѣчнаго Ант. Пант.	35.
39. Поплавского	41.
41. Каролика	53.
43. Махова	55.
45. Филатова	57.
47. Плуговского	59.
49. Подгорского	59.
51. Ловицкого	63.
53. Бѣлавской	65.
55. Ветць	63.
57. Кравчука	65.
59. Рябчука	65.
61. Евграфова	65.
63. Савина	67.
65. Бѣляева	69.
67. Джуна	63.
69. Корицкой	71.
71. Девисова	73.
73. Пимаповского	75.
75. Подсавина	77.
77. Гаркавцева	79.
79. Барансва	81.
81. Стрѣлковского	83.

Большая улица.

Правая сторона.

2. Хомякова Петр. Степ.	4.
4. Соловьевой Прас. Куз.	6.
6. Доброгорского Степ. Ал-ѣв.	8.
8. Нечаева Влад. Андр.	10.
10. Долотницкой Эльви	12.
12. Коликова Якн.	14.
14. Тысовскаго Ос. Вас.	16.
16. Шведской Вели	18-15.
18. Хоменко Григ. Ив.	20.
20. Федзюшка Макс. Каз.	22.
22. Розенфельда Борука	24.
24. Каролика Шлемы	26.
26. Лагутина Аф. Ив.	28-23.
28. Афанасьевой Дом. Пет.	30.
30. Надтачай Мак.	32.

32. Петровской Ан. Ив.	34.
34. Кудрявцевой	36.
36. Ивановой Евд. Христ.	38.
38. Савина Дав. Ант.	40.
40. Прокумента Сруля	42.
42. Бжежовской	44.
44. Валуева Еф. Степ.	44.
46. Комаренко Гавр. Мих.	49.
48. Чикирисова Діон. Пет.	44.
50. Кожемяченко Он. Ив.	50.
52. Ларионова Алдр. Вас.	52.
54. Деремарка Як. Андр.	54.
56. Зеленоуса Зах. Игн.	56.
58. Плуговского Степ. Дм.	58.
60. Климовской Роз. Ант.	60.
62. Нѣмцева Еф. Вас.	62.
64. Ветца	62а.
66. Ковалева	62б.
68. Холкина Аф. Ив.	62.
70. Кравчавчука Ив. Ем.	64.
72. Рябчука Ив. Сем.	66-68.
74. Евграфова Ник. Евстр.	70.
76. Савина Дав. Ант.	72.
78. Бѣляева Мих. Ив.	74.
80. Залѣскаго	76.
82. Джуна	78.
84. Корецкой Алдр. Вас.	80.
86. Девисенко Вас. Вас.	82.
88. Тимоновскаго Ив. Гав.	84.
90. Поудавина	86.
92. Гаркавцева Прок.	88.
94. Барановой Зин. Ив.	90.
96. Стрѣлковскаго Онуф. Ив.	92.

Лѣвая сторона.

1. Лашевича Юс. Фед.	1.
3. Мухина Ник. Ив.	3.
5. Черненко Петр. Ив.	5.
7. Иванова Фед. Андр.	7.
9. Эдельмана Ицка	9.
11. Бахарева Куз. Ив.	11.
13. Могилевскаго Моис.	13.
15. Буторина Андр. Фил.	15.
17. Гротте Ан. Карп.	17.
19. Ногиной Викт. Март.	19.
21. Деркача Ил. Конст.	21.
23. Столярова Арс. Мих.	23.
25. Куликова Зах. Марк.	25.
27. Хлѣбникова	25а.
29. Малишенковой Мар. Ст.	25.
31. Алексѣйцева Степ. Вас.	27.
33. Воробьева Митр. Мих.	29.
35. Садика Григ. Андр.	31.
37. Петровой Екат. Сем.	33.
39. Фокина Сем. Дм.	35.
41. Комшиной Анаст. Дор.	37.
43. Похвалинской Кс. Анд.	39.
45. Антипова Никиф. Фед.	41.
47. Кириченко Мар. Алдр.	43.
49. Кнапъ Евд. Карп.	45.
51. Похвалинскаго Фед. Ив.	47.
53. " " "	49.
55. Ляпина Сем. Ник.	51.
57. Гекель Юл. Людв.	53.
59. Юрченковой Евы	55.
61. Гордѣева Фед. Евд.	57.
63. Марциновича Ив. Конд.	59.
65. Гущевой Ек. Март.	61.
67. Анисимовой Нат. Григ.	63.
69. Кончаковскаго Ив. Амб.	65.

71. Абдулова Макс. Степ.	67.
73. Генировой Пел. Яким.	69.
75. Нѣмцева Алдр. Ник.	73.
77. Богдановой Ек. Ив.	71.
79. Володичевой Пел. Мих.	75.
81. Селецкого Фр. насл.	77.
83. Калюжнаго Арс. Петр.	79.
85. Бѣлинскаго	81.
87. Аггеева	83.
89. Гаркавенко	85.
91. Кантауровой Пел. Гр.	81.
93. Сикара Дм. Игн.	81.
95. Бобакова Ив. Ак.	89.
97. Клебановскаго Дмит.	91.
99. Витковской Ир. Наум.	91.
101. Финиковскаго Ив. Фом.	93.
103. Бѣлбжежовской Аз. Альб.	95.
105. Дьяченко Тат. Степ.	97.
107. Пироженко Ант. Сав.	99.
109. Красовскаго Сем. Гил.	100.
111. Куровской Евд. Ник.	103.
113. Крыжановскаго Ник. Андр. насл.	103.
115. Андреевой Пел. Арт.	105б.
117. Николаевой Ан. Як.	105а.
119. Мозгового Вас. Вас.	107.
121. Кравченко Алдр.	109.
123. Гедза Ероф. Григ.	111.
125. Богуславской Агн. Сем.	113.
127. Демьянова Ефр. Гр.	115.
129. Мартышенковой Мар. Ив.	117.
131. Морчевскаго Мейера	119.
133. Соломенск. кладб.	—
135. Везсонова Фед. Дм.	123.

НИЖНЯЯ СОЛОМЕНКА.

Вокзальный проулокъ.

Лѣвая сторона.

1. Гавлена	1.
3. Иванова	3.
5. Тадеушева	5.
7. Кашана	7.
9. Кучеренковыхъ	9.
11. Григоренковой	11.
13. Чепурного	13.

Вокзальная улица.

Лѣвая сторона.

1. Черетаевой	1.
3. Вороненковой	3.
5. Мазуренко	5.
7. Дубининой	7.
9. Елисѣева	9.
9. Форофановой	11.
11. Сорокина и Лашкина	13.
13. Гольдбергговъ	15.
15. Макарова	17.
17. Евр. мол. д.	19.
19. Тропиновыхъ	21.
21. Духовской	23.
23. Титовича	25.
25. Федорова	27.
27. Носовичей	29.
31. Григоренко	31.

Правая сторона.

- 2. Иванова 2.
- 4. Тадеуша 4
- 6. Кузнецова 6.
- 8. Розенберга 8.
- 10. Кучеренковыхъ 10.

Шулявская улица.

Правая сторона.

- 36. Дондиковыхъ 2.
- 38. Болтенко 4.
- 40. Тропиновыхъ 6.
- 42. Духовской 8.
- 44. Титовича 8а.
- 46. Федорова 10.
- 48. Корзюковой 12.
- 50. Каливоды 14.
- 52. Александровой 16.
- 54. Чепурного 18.

Лѣвая сторона.

- 59. Якирь 1.
- 61. Городская казарма —
- 63. Тоже —
- 65. Лева 3.
- 67. Пашковского 3.
- 69. Лева 5.

БАТЫЕВА ГОРА

1-я линия.

Правая сторона.

- 2. Криволапа —
- 4. Трининой —
- 6. Воловника —
- 8. Пинина —
- 10. Короткевича —
- 12. Бондаря —
- 14. Шуклева —
- 16. Швеца —

Лѣвая сторона.

- 1. Дуничкина —
- 3. Каминскаго —
- 5. Коршунова —
- 7. Новогрудскаго —
- 9. Сиротенко —
- 11. Черненко —
- 13. Покотилова —
- 15. Денисова —
- 17. Леонова —
- 19. Карнова —

2-я линия.

Правая сторона.

- 2. Приходько —
- 4. Побережняка —
- 6. Рогожина —
- 8. Вондаренко —
- 10. Кравчино —
- 12. Навленковой —
- 14. Ковтуна —
- 16. Степановой —
- 18. Старченко —
- 20. Количенко —
- 22. Держинской —
- 24. Страхова —

Лѣвая сторона.

- 1. Лагутенко —
- 3. Малышевскаго —
- 5. Зиневскаго —
- 7. Югова —
- 9. Вырваньскаго —
- 11. Бернасоевскаго —
- 13. Зимного —
- 15. Зикѣва —

3-я линия.

Правая сторона.

- 2. Заневскаго —
- 4. Спиридонова —
- 6. Ивженко —
- 8. Корбута —
- 10. Манжула —
- 12. Галактионова —
- 14. Зайцева —
- 16. Трубадѣва —

Лѣвая сторона.

- 1. Тимофѣва —
- 3. Мищаненко —
- 5. Зиневскаго —
- 7. Слюневскаго —
- 9. Тарасова —
- 11. Зайцева —
- 13. Купикова —
- 15. Кована —
- 17. Матылевича —
- 19. Каминскаго —
- 21. Кравченко —
- 23. Иванова —
- 25. Зубковскаго —

ШУЛЯВКА.

Ніево-Брестъ-Литовское шоссе.

Отъ Кадетскаго шоссе до Пол. Им.

Лѣвая сторона.

- 1. Товарищ. бр. Нобель 1.
- 3. Рябкова 3.

- 5. Фузика 5.
- 7. Устенко 7.
- 9. Фузика 9.
- 11. Его-же 11.
- 13. Андреева 13.
- 15. Хоричкина 15.
- 17. Ялтинскаго 17.
- 19. Харлампіева 19.
- 21. Звиченко 21.
- 23. Даценко 23.
- 25. Винарскаго 25.
- 27. Фрейганта 27.
- 29. Шампанера 29.
- 31. Лукашевича 31.
- 33. Гвилобока 33.
- 35. Иващенко 35.
- 37. Тоже 37.

Остальная часть—Лукьянов. уч.; въ отношеніи полицейск. участкомъ вся Шулявка раздѣлена на две части: влево отъ Брестъ-Литовскаго шоссе—Бульварн. уч., направо—Лукьяновск. уч.

Полевая улица.

Правая сторона.

- 2. Шулявской церкви. 2.
- 4. Политехнич. инстит. 4.

Лѣвая сторона.

- 1. Бондарчука 1.
- 3. Ильина 3.
- 5. Дирюгина 5.
- 7. Семенюка 7.
- 9. Гребинскаго 9.
- 11. Зайцева 11.
- 13. Голощанова 13.
- 15. Тоже 15.
- 17. Анищенко 17.
- 19. Дасика 19.
- 21. Тарасенко 21.
- 23. Титова 23.
- 25. Соколова 25.
- 27. Хвастовскаго 27.
- 29. Посудзѣвскаго 29.
- 31. Бондаренко 31.
- 33. Захарьевича 31.
- 35. Асауленко 33.
- 37. Празденко 35.
- 39. Автоненко —
- 41. Станиславскаго 37.
- 43. Поваляева 39.
- 45. Левицкаго 41.
- 47. Замкова 41.
- 49. Посудзѣвскаго —
- 51. Заремба-Федчишина 43.
- 53. Нестерова 45.
- 55. Скорпиевскаго —
- 57. Поперенко 47.
- 59. Осоева 47.
- 61. Иванова —
- 63. Ланеца 49.
- 65. Васильева 51.

67. Цыганкова	53.
69. Скиртепка	—
71. Семендяева	55.
73. Здражевскаго	57.
75. Бруева	59.
77. Захарьяшенко	61.
79. Рашиной	—
81. Васильева	63.
83. Литвиненко	65.
85. Кравчука	—
87. Семенова	—
89. Королева	67.
91. Ярошенко	—
93. Щаринскаго	69.
95. Страке	—
97. Рынденко	—
99. Морозова	—
101. Корабиновича	—

Березовый переулокъ.**Правая сторона.**

2. Фузика	2.
4. Барабашова	4.
6. Лукьянова	6.
8. Мельника	10.
10. Удовцова	12.
12. Савченко	14.
14. Нагибина	16.

Лѣвая сторона.

1. Красноокова	1.
3. Бухарева	3.
5. Стельмашенко	5.
7. Шевченкова	7.
9. Черногорова	9.
11. Герасимова	11.
13. Горбатьюкова	13.
15. Федорчука	15.
17. Гудайтиса	17.
19. Дьяконова	19.
21. Рудавскаго	21.
23. Досика	—

Борщаговскій проулокъ.**Правая сторона.**

2. Зонки	2.
4. Антоненко	4.
6. Ильина	6.
8. Приймаченко	8.
10. Лысенко	10.
12. Буяльской	12.
14. Ильина	14.
16. Ильина	14.
18. Лукашевича	—
20. Рокитскагс	16.
22. Фоменко	18.
24. Плата	20.
26. Агеева	22.

Лѣвая сторона.

1. Мѣдника	1.
3. Штейна	3.
5. Тумаша	5.
7. Фролова	7.
9. Козлова	9.
11. Вѣтрова	11.
13. Титова	13.
15. Соколова	13.
17. Яковлева	16.
19. Плескаченко	17.
21. Рышкевича	19.
23. Высоцкой	21.
25. Подвальной	23.
27. Пасѣчника	25.
29. Спиваченко	27.
31. Радзиевской	29.
33. Ильина	31.

Кривой переулокъ.**Правая сторона.**

2. Винарскаго	2.
4. Корвата	4.
6. Клочкова	6.
8. Радіонова	8.
10. Иванова	10.
12. Лысенко	12.

Лѣвая сторона.

1. Данценко	1.
3. Перцова	3.
5. Приймаченко	5.

Песчаная улица.**Правая сторона.**

2. Фузика	—
4. Бондаренко	2.
6. Приходько	—
8. Капитанова	4.
10. Гирня	6.
12. Андреева	—
14. Харичкова	—
16. Ятвинскаго	—
18. Харлампіева	—

Лѣвая сторона

1. Крота	—
3. Литошенко	—
5. Зайцева	3.
7. Сухоставскаго	5.
9. Дмитріева	7.
11. Коленцова	9.
13. Козловскаго	11.
15. Шаховской	13.
17. Приймаченко	—
19. Злинченко	15.

Песчаный переулокъ.**Правая сторона.**

2. Коломейцева	2.
4. Остапина	4.
6. Коношенко	—
8. Яценко	6.
10. Капитановой	—

Лѣвая сторона.

1. Фузика	1.
3. Войцеховской	4.
5. Фузика	5.
7. Голубенко	7.
9. Приходько	9.

Борщаговская улица.**Правая сторона.**

2. Фузика	2.
4. "	2.
6. "	4.
8. "	11.
10. Гирня	6.
12. Каменцова	8.
14. Антоненко	10.
16. Занки	12.
18. Мѣдника	14.
20. Махонько	16.
22. Майденко	18.
24. Скорша	20.
26. Хохлова	22.
28. Мѣдника	24.
30. Минова	26-28.
32. Венгерчука	30.
34. Музуренко-Столярова	32.
36. Семенова	34.
38. Бухалевица	—
40. Лястона	36.
42. Лазина	38.
44. Фузика	40.
46. Красноокова	42.
48. Грачева	44.
50. Казимірова	46.
52. Стельмашенко	48.
54. Бондаренко	50.
56. Литвина	52.
58. Коваленко	54.
60. Антоненко	56.
62. Повчоха	58.
64. Аслашова	60.
66. Егорова	62.
68. Троценка	64.
70. Игнатовича	66.
72. Антоненко	68.
74. Его-же	70.
76. Степина	—
78. Заремба-Федчиненко	72.
80. Мироненко	74.
82. Фузика	76.
84. Шиманскаго	78.
86. Петренко	80.
88. Иванова	82.

90. Скальковского	84.
92. Раштанова	86.
94. Кухарь Иванцкаго	88.
96. Скиртенко	90-92.
98. Лободенко	94.
100. Луговскогс	96.
102. Естака	98.
104. Яцкевича	100.
106. Рощина	102.
108. Бурлака	104.
110. Иванова	106.
112. Кравчука	109.
114. Семенова	110.
116. Ярошенко	112.
118. Попикова	114.
120. Митюхина	116.
122. Скобеля	118.
124. Рынденко	120.
126. Морава	122.
128. Карабиновича	1 4.
130. Ямпольской	126.
132. Стельмашенко	128.
134. Стенько	130.
136. Брухлея	152.
138. Вълленко	134.
140. Бондарева	136.
142. Гудзенко	138.
144. Веж ещакa	140.
146. Фузика	142.
148. Куличенковой	—
150. Знищенкова	144.
152. Бацевичъ-Борковскаго	146.
154. Ткаченко	148.
156. Черненко	156.
158. Никонова	152.
160. Евдокименко	154.
162. Понеля	156.
164. Кириленкова	158.
166. Рутенко	160.
168. Медвѣдева	162.
170. Ратынскаго	164.
172. Кондрацкой	166.
174. Устенка	168.
176. Балаенка	170.
178. Трипушина	—
180. Костюченко	172.
182. Березовенко (Красавина).	174.
184. Токатло	176.
186. Рустикаго	178.
188. Рынденка	180.
190. Захарьевича	—
192. Гайворонскаго	182.
194. Волошановича	184.
196. Андреева	188.
198. Чередниченко	188.

Лѣвая сторона.

1. Устенко	1.
3. Демиденко	3.
5. Колошенко	6.
7. Носенко	7.
9. Капитонова	9.
11. Дмитриева	11.
13. Шанца	13.
15. Деревинскаго	15.
17. Трофимова	17.
19. Григорьева	19.

21. Кравченко	21.
23. Тимченко	28.
25. Чирюкина	25.
27. Гаспинаса	27.
29. Кухарчука	29.
31. Сидорова	31.
33. Тернецкой	33.
35. Доманской	35.
37. Петроченкова	37.
39. Петрухина	39.
41. Глузскаго	41.
43. Гетисана	43.
45. Щеголева	45.
47. Шимченко	47.
49. Присажской	49.
51. Павлова	51.
53. Попова	53.
55. Розова	55.
57. Кончинна	57.
59. Береснева	59.
61. Машлыгина	61.
63. Семернина	63.
65. Литвиненко	65.
67. Литвиненко	67.
69. Дубровской	69.
71. Позняка	71.
73. Лободенко	73.
75. Литвиненко	75.
77. Шрамкова	77.
79. Морокина	79.
81. Стельмашенко	81.
83. Казатника	83.
85. Савченко	85.
87. Кисличенко	87.
89. Цытовича	89.
91. Гурьева	91.
93. Тоже	91.
95. Антоненко	93.
97. Самойленко	95.
99. Байдаченко	97.
101. Мостицкаго	99.
103. Олейникова	101.
105. Кравченковой	103.
107. Чауса	104.
109. Поцюкова	105.
111. Вълленкова	107.
113. Соколова	109.
115. Мостицкаго	111.
117. Его-же	113.
119. Логича	115.
121. Мостицкаго	117.
123. Его-же	117.
125. Его-же	117.
127. Яровскаго	119.
129. Чечота	121.
131. Евграфова	—
133. Антоненко	123.
135. Данилюка	125.
137. Литвиненко	127.
139. Ткаченко	129.
141. Куличенкова	131.
143. Рустикой	135.
145. Кончака	135.

Дачная улица.

Правая сторона.

2. Мицкевича	2.
4. Байракторовой	—
6. Кропивницкаго	—

8. Салогубова	—
10. Р оровской	—
12. Кош "	—
14. Верто	—

Лѣвая сторона.

1. Стельмашенко	—
3. Крупской	1.
5. Санько	3.
7. Нешлиенко	5.
9. Бондарева	—
11. Мостицкаго	7.
13. Кравченко	—
15. Гудзенко	—
17. Политова-Григорьева	9.
19. Фузика	11.
21. Григорьева	13.
23. Загородняго	15.
25. Борисова и Инфимовской	17.
27. Кравченко	19.
29. Спиридонова	21.
31. Давилюка	23.
33. Знищенко	25.
35. Панамаренкова	27.
37. Ульянова	29.
39. Литвиненко	31.
41. Пирожкова	33.
43. Нешаловской	35.
45. Шкала	37.
47. Шевченко	39.
49. Васильева	41.
51. Крожневской	43.
53. Бълостоцкой	45.
55. Балаенко	47.
57. Коваленко	49.
59. Загребина	51.
61. Шевченко	53.
63. Лукашевича	55.
65. Шаркуса	57.
67. Лукашевича	59.
69. Его-же	—
71. Скрипки	61.
73. Горшаева	61.
75. Савилова	63.
77. Мозговаго	65.
79. Финюгенова	67.
81. Рокитскаго	—

1-я Дачная линия.

Лѣвая сторона.

1. Шедела	1.
3. Тоже	1.
5. Тоже	3.
7. Киево-Свято-Троиц. мон.	5.
9. Гретьеръ, Криванекъ и К°	7.
11. Самойлова	9.
13. Сълнинскаго	11.
15. Овчинникова	13.
17. Тоже	—

2-я Дачная линия.

Правая сторона.

2. Рафаловскаго	2.
4. Шедела	4.

6. Сосновского	4-6.
8. Поць-Помарнацкой	8.
10. Свидерскаго	10.
12. Сироткина	12.
14. Чугаевича	14.
16. Тараповской	9.

Лѣвая сторона.

1. Кривошеева	1.
3. Рафаловскаго	3.
5. Сорокина	5.
7. Денисовича	7.
9. Его-же	—
11. Гринфельда	9.
13. Морозовскихъ	11.
15. Филимонова	13.

3-я Дачная линія.

Правая сторона.

2. Кривошеева	—
---------------	---

4. Рафаловскихъ	—
6. Сорокина	—
8. Прокофора	—
10. Бѣлецкаго	—
12. Денисовича	—
14. Гринфельда	—
16. Морзовскихъ	—
18. Филимонова	—

Лѣвая сторона.

1. Карабиновича	—
3. Мицкевича	—
5. Косовскаго	1.
7. Байракторова	3.
9. Кропивницкаго	5.
11. Его-же	—
13. Салогубова	7.
15. Регоровской	9.
17. Кошица	11.
19. Тоже	—

21. Кошица	1
23. Берто	23-1

Дачный переулокъ.

Правая сторона.

2. Регоровской	—
4. Сорокина	—
6. Свято-Троицкаго монаст.	—

Лѣвая сторона.

1. Кошица	—
3. Денисовича	—
5. Гельцина	—
7. Блажека	—
9. Павлиса	—
11. Денисовича	—
13. Гретеръ и Ко	—

ЛУКЪЯНОВСКІЙ УЧАСТОКЪ.

Кадетское шоссе.

Отъ кад. корп. до Лукьяновской ул.

Новые полицей- ские №№	Лѣвая сторо- на.	Старые полицей- ские №№
1.	Суруденко	—
3.	Охотскаго Пав. Андр.	5.
5.	Витвицкой Алдр. Ильин.	9.
7.	Врифъ Ад. Дав.	7.
9.	Красуцкаго В.	—
11.	Васильевой Степ. Гер.	9.
13.	Мудренко Порф. Куз.	11.
15.	Назаровой Ел. Епиф.	13.
17.	Познякава Гавр. Пет.	15-а.
19.	Ворисова.	15.
21.	Русакова Ив. Ал.	3.
23.	Мирецъ Куз. Фед.	16.
25.	Кульчицкаго Юсифа.	15-б.
27.	Ружицкой К. А.	19.
29.	Шебякина Льва Петр.	25.
31.	Его же.	15.
33.	Куржа Діон. Корн.	25.
35.	Сускаго С. И.	—
37.	Гавлена Эмил. куп.	29.
39.	Сипягина Ник. Ив.	31.
41.	Мѣшковскаго Мих. Евст.	33.

Правая сторона.

2.	Ревельской Пл. Андр.	2.
4.	Суруденко Дм. Карп.	2.
6.	Величковскаго Пет. Исак.	2.
8.	Астаховыхъ Сем. и Праск.	4.
10.	Гучки Як. Троф.	6.
12.	Шпилькина А. К.	—
14.	Шпилькина А. К.	—
16.	Михерта Як. Вильг. куп.	12.
18.	Фарманюка Пав. Аким.	14.
20.	Гейнце Отт. Франц.	16-а.
22.	Волошина Як. Ив.	16-б.
24.	Больница для чернор.	13.
26.	Ковальскаго И. В.	17.
28.	Его же	20.

Остальная часть ул. причислена
къ Бульвар. уч.

Самсоновская улица.

Отъ Бердичевской до Кад. шоссе.

Правая сторона,

2.	Прокопенко-Чеповской Фек. Павл.	2.
4.	Скрипченко насл.	4-б.
6.	Ихъ же	6.
8.	Остапчука Андр. Сав.	8.
10.	Рожановой Ан. Дм.	10.
12.	Кольчевскаго Елис. Ив.	12.
14.	Сидоренкова Ром. Фед.	14.
16.	Денисюка Ив. Фед.	16.
18.	Пономаренко Бор. Куз.	18.
20.	Минькова М. Ф.	20.
22.	Любченко Вас. Никиф.	22.

Лѣвая сторона.

1.	Остахова П. И.	1.
3.	Цыганкова В. Д.	—
5.	Чернявскаго Д. И.	5.
7.	Стасияевичей Ек. и Евг.	7.

Остальная часть—Бульв. уч.

Борщаговская улица.

Правая сторона.

2.	Бродской усадьба.	—
4.	Аникѣевой Юл. Андр.	19.
6.	Калитина Дм. Евгр.	6.
8.	Углицкой Мар. Вас.	8.
10.	Лаханько Фил. Як.	10.
12.	Гамаяна Влад. Игн.	12.
14.	Ермоленко Дм.	14.
16.	Бондаревскаго Гр. Гр.	16.
18.	Ренке Андр. Юс.	18.
20.	Клебановскаго Фед. Сильв.	20.
22.	Кошубы Вас. Евм.	22.
24.	Пихура Мак. Ив.	25.

Лѣвая сторона.

1.	Гололобова Ф. Д.	—
3.	Макаревичъ-Соснов- ской Пел. Пет.	3.
5.	Дука Епиф. Саз.	5.
7.	Глущенко А. В.	6.
9.	Герасимовой Елис.	9.
11.	Егорова Пет. Ег.	11.
13.	Мизевскихъ	13.
15.	Свенцицкой Вѣры Ив.	15.
17.	Козловскаго Мих. Петр.	17.
19.	Сѣня Ал. Ив.	19.
21.	Бреуса Ант. Ант.	21.

23.	Савенко Горд. Тар.	23.
25.	Гудзенко Ант. Степ.	25.

Ніве-Брестъ-Литовское шоссе

Отъ Кадетскаго шоссе.

Правая сторона

2.	Ковалевскаго Ипп.	1.
4.	Шестакова И. А.	4.
6.	Безносенко Алдры Ег.	6.
8.	Доманскаго И. В.	8.
10.)	Прейса Людв. Фр.	10.
12.)	Ржендзинскихъ Ив. и Фед.	14.
14.	Файбишенко Х. А.	16.
16.	Гаспенасъ М. С.	—
18.	Соломоновой Ан. Сем.	18.
20.	Плохинскаго Ал. Андр.	20.
24.	Савченко Ив.	12.
26.	Дуды Серг. Юс.	24.
28.	Павловской Алоизы Вик.	26.
30.	Винарскаго Беия куп.	26-а.
32.	Семенюка Ал. Гр.	28.
34.	Соловьѣва Зин. Андр.	30.
36.	Семенюка Ал. Пет.	32.
38.	Его же	34.
40.	Домбровскаго Ант. Андр.	36.
42.	Ивановскаго Франца Мих.	36.
44.	Арцымовичъ Лук. Ал.	40.
46.	Шевчука Никиты Гр.	42.
48.	Шаматовыхъ	44.
50.	Доценко Соф. Степ.	46.
52.	Вольфсона Вольфа Литм. куп.	48.
54.	Митницкаго Д. Л.	50.
56.	Мерзлова Як. Ив.	52.
58.	Фальской Е. Н.	54.
60.	Фузика Викт. Степ.	56.
62.	Выкипиша Вал. Вик.	58.
64.	Вербицкой Алдр. Моис.	60.
66.	Осецинской-Гарницкой Марг. Юс.	62.
68.	Домбровскаго Ант. Вик.	64.
70.	Его же	66.
72.	Старыхъ Фед. Ив.	68.
74.	Буржинскаго Юс. Юс.	70.
76.	Гирня Пет. Игн.	72.
78.	Кравчукъ-Ильченко Р. Н.	74.
80.)	Гор. ус., аренд. Чер-	—
82.)	поировымъ.	—
84.	Ю. Р. (). Т. Ант. Тов.	—

Остальная часть—Бульварнаго уч.

Фабричная улица.

Первая сторона.

2. Фаябишенко Х. А.	2.
4. Свѣтлишеникова В. К.	78.
6. Кучерова Арс. Никиф. куп.	78.
8. Дудмана Лейбы Шлем. куп.	80.
10. Кирицкой Алдр. Кир.	82.
12. Милехиной Алдр. Вас.	84.
14. Петровой Мар. Степ.	14.

Лѣвая сторона.

1. Гаспенасть Мар. Степ.	21.
3. Дашкевича Ник. Сем.	—
5. Пилипенко Ник. Арс.	3.
7. Новицкаго Юс. Франц.	5.
9. Менькина Матв. Ил.	7.
11. Бѣлобокова Гр. Гавр.	9.
13. Гетць Карла Вильг.	11.
15. Рахманова Евд. Харит.	13.

Ново-Маринская ул.

Лѣвая сторона.

1. Стариха Ѳ. Ив.	—
3. Полежаева З. П.	3

Керосинная улица.

Правая сторона.

2. Поѣловской А. В.	—
4. Слуцкаго Пав. Юс.	88.
6. Кривошеева Тим.	90.
8. Бурака Юс. Вильг.	92.
10. Тонкошкуренко Петр. Сем.	94.
12. Григоровичъ Алдр. Ив.	96.
14. Шмидта Юл. Эрн.	98.
16. Мортчакъ Мар. Ив.	100.
18. Трофимовской Акул. Вас.	102.

Лѣвая сторона.

1. Винарскаго В. Ш.	—
3. Лысенковой Анаст. насл.	15.
5. Очкаса Вас. Павл.	17.
7. Заденскаго Март. Вал.	19.
9. Красноскуловой Мар. Онуф.	21.
11. Прибытковой Пел. и Перченковой Агаф.	25.
13. Перченкова А. О.	—
15. Васюриной Ан. Вас.	27.
17. Черноморь-Задерновскаго Ив. Вас.	31-6.
19. Товар. Графъ и К ^о .	—
21. Ѳедорова Лавр. Фед.	31.
23. Черноморь-Задерновскаго И. В.	31-а.
25. Дулецкаго Романа	33.
27. Хрисоверы Дар. Алдр.	33.
29. Рогозинской Соф. Алдр.	35.
31. Павловича Ив. Пав.	37.

Провіантскій проулокъ.

Лѣвая сторона.

1. Сержедзинскаго Діон. Ив.	1.
-----------------------------	----

Правая сторона.

2. Байкевича Фил. Март.	31.
-------------------------	-----

Кривой проулокъ.

Лѣвая сторона.

1. Борздухиной Ек. Леонт.	39.
3. Лукьянюкъ Мар. Гавр.	41.
5. Кислинскаго Я. Ф.	43.
7. Бѣлецъ Леон. Гавр.	45.
9. Яновичевой Матр. Вас.	47.
11. Костенко Вас. Ив.	49.
13. Федоренко Ив. Е.	51.
15. Кривосницкой Мар. насл.	53.
17. Здаевскаго Андр. насл.	55.
19. Вдовиченко Алдр. насл.	57.
21. Штибликъ Ильи Макс.	59.
23. Калюжнаго Ант. Якуб.	61.

Правая сторона.

2. Вольсона В.	—
4. Третьякова Д. В.	104.
6. Тупикова Конст. Игн.	—
8. Бѣлоусовой Соф. Тим.	106.
10. Денисенко Дм.	—
12. Сусскаго Сем. Ив.	108.
14. Графъ и К ^о .	—
16. Черноморь-Задерновскаго И. В.	—
18. Байкевича Ф. М.	—

Песчаный проулокъ.

Лѣвая сторона.

1. Кравчукъ-Ильченко Р. И.	63.
3. Терещенко Вас. Дм.	63.
5. Калюжнаго Корн. Гавр.	65.
7. Жулье Е. А.	67.
9. Скуткевича Ад. Юс.	69.
11. Палецкаго Леон. Фил.	73.
13. Базилевичъ Ефр. Ив.	71.
15. Бестужевой Алдр. Мих.	75.
17. Яворской С. М.	77.
19. Фаламанюковой Ефрос. Андр.	79.
21. Дьяконовой Ел. Ив.	81.
23. Чмихалова Силы Мих.	83.
25. Митюшина Сем. Конст.	86.
27. Городская усадьба	87.

Правая сторона.

2. Бороздуха Е. Л.	—
4. Тимошенко Ульяны.	—
6. Филипповыхъ Праск. и Карпа.	112.
8. Мельникова Стеф. Андр.	114.
10. Гончаренко Степ. Гр.	16.
12. Бойма Вен. Иар.	118.
14. Янкевича Леоп. Юс.	20.

16. Генихъ Амал. Ив.	122.
18. Савченко Дм. Вас.	124.
20. Иванова Дм. Ив.	126.
22. Демина Кир. Сав.	128.
24. Агафоновой Ѳек. Род.	130.
26. Прищепы Тат. Абр.	132.
28. Петровича Ант. Юс.	134.
30. Шевчука Вас. Дем.	136.

Шулявскій проулокъ.

Лѣвая сторона.

1. Моровской Мар. Франц.	89.
3. Рыбарчука Акима Дан.	91.
5. Домбровской А. В.	93.
7. Карнатовой Степ.	95.
9. Грушецкаго Іер.	97.
11. Бондаренко Ив. Мар.	99.
13. Митюка Моис. Моис.	101.

Правая сторона.

2. Кравчукъ Ильченко Ром. Никит. куп.	138.
4. Зеновкина Макс. Пет.	140.
6. Радіоновой Евд. Вас.	142.
8. Львова Як. и Праск.	144.
10. Левищенковой Мар. Вас.	146.
12. Ремизовской Ир. Андр.	148.
14. Урникъ Петр. Юс.	150.
16. Парамонова Фед. Ник.	152.
18. Грищенковой Праск. Степ.	154.
20. Колесниковой Мар. Ив.	156.
22. Вагнеръ Ан. Гр.	158.
24. Колбы Фед. Степ.	160.

Б-Дорогожицкая ул.

Отъ Лукьяновской пл.

2. Загородняго Гр. Павл.	2 а.
4. Вицегорадова Вас. Куз.	2-6.
6. Глущенко Лук. Вас.	4-6.
8. Пушиной Алдр. Ив.	4-в.
10. Хлѣбовой Над. Лук.	8-а.
12. Хлѣбова М. М.	8-6.
14. Хивевичъ-Васьковской Евг. Ив.	10
16. Зелинскаго Людв. Мих.	12.
18. Массъ Людв. Юс.	14.
20. Калиты Ел. Карл.	18.
22. Мицевской Ан. Алдр.	16.
24. Никитиной Люд. Мих.	20.
26. Скрышевой Мар. Георг.	22.
28. Мыслинскаго Алоиз. Ив.	24.
30. Шиманской Викт. Вл. куп.	26.
32. Коваленко Дан. Матв.	28.
34. Румянцевой Ан. Ив.	30.
36. Шредера Эд. Ак.	32.
38. Радченко Мар. Фил.	34.
40. Яричевской Алдр. Леоп.	36.
42. Гиричь Ол. Алдр.	38.
44. Кіев. Домостр. общ.	40-а.
46. Милера Берн. Сев. куп.	—
48. Дашкевича Пав.	42-6.
50. Андрушкевичъ Ан. Влад.	1-2.

52. Фонъ-Мейстеръ	44.
Анаст. Ник.	
54. Береженко Вас. Мих.	46.
56. Лихачевой Варв. Дм.	48.
58. Мельниковой Соф. Петр	..
60. Левитскаго Мих. Мих.	48.
62. Познякова Митр. Никиф.	50.
64. Вильскаго О. Д.	52.
66. Часовня	58-6.
68. Семенкевича Е. А.	—
70. Тупицы А. Ф.	—
72. Синявскаго Стеф. Ив.	—

Лѣвая сторона

1. Дзиковицкихъ Ел. Мар.	1.
Влад. и Ант. Альбин.	
3. Котульскаго Густ. Эман.	3.
5. Ставрова Алдр. Степ.	5.
7. Сѣницкаго Пет. Адам.	7.
9. Тарасенко Алдр. Конст.	9.
11. Сердюка Ив. Гр.	11.
13. Лучинскаго Алдр. Анис.	13.
15. Клиновскаго Пав. Гавр.	15.
17. Савенко Горд. Тар.	17.
19. Котова Мих. Фед.	19.
21. Пальшау	21.
23. Марръ Мар. Ник	23.
25. Бѣляновской Людм.	25.
Фед.	
27. Брониковскаго	27.
29. Федорова Стеф. насл.	29.
31. Фонъ-Мейстеръ Елиз.	31.
Арк.	
33. Водяного Ник. насл	33.
35. Червиновой Алдр. Петр.	35.
37. Швайковскаго Игн. Як.	37.
39. Будковскаго Клим.	39.
Адам.	
41. Петровскаго Ник. Дем.	41.
43. Осипова Ник. Юс.	43.
45. Гевелло Эд. Ив.	45.
47. Пазиненко Ел. Макс.	47.
49. Фастовцева Ник. Степ.	49.
51. Гросуль-Толстой	51.
53. Крыжановскаго Арс. Игн.	53.
55. Его же.	53-а.
57. Менчица Пет. Фед.	53-в.
59. Крыжановскаго И. И.	53-б.
61. Самородова Ив. Мих.	61.
63. Гребеновскаго Н. П.	63.
65. Зейделя Альб. Вильг.	57.
67. Кисинскаго Пав. Алдр.	59.
69. Ноткиной Мар. Марк.	61.
71. Варшавскихъ Марка и	63.
Леона Абр.	

Ст-Житомирская ул.

Отъ Лукьяновской пл.

Правая сторона.

2. Яссирскаго Ник. Пав.	50.
4. Его же	—
6. Мельниковскаго Дм. Ив.	52.
8. Бульона Карла Ив.	54.
куп.	
10. Красникова Мак. Вас.	56.
12. Науменко Влад. Павл.	58.

14. Алексѣева Ег. Вас.	60.
16. Его же	—
18. Аристархова Мих. Дм.	64.
куп	
20. Кагарлицкаго Матв. Ем.	66.
22. Коробкиной Над. Ив.	68.
куп.	

Лѣвая сторона.

1. Бондаревскаго Влад.	95.
Гр.	
3. Паркъ Кіев. гор.	95-а.
кон-желѣз. дороги.	
5. Зданіе для служащихъ	97.
при домѣ арестуемыхъ.	
9. Городская усадьба	99.
11. Варваровой Пел.	99.
13. Курчинскаго Пет. Ром.	101.

Богоутовская (Юрновск.) улица.

Правая сторона.

2. Вязьмина Лавр. Фед.	2.
4. Церковь св. Федора.	—
6. Величковскаго Ц. Л.	6.
8. Антиповичъ Мар. Пет.	8.
10. Протозановой Ефр. Як.	10.
12. Ея же	12.
14. Кириловой Варв. Ив.	—

Лѣвая сторона.

1. Еврейская больн.	1.
3. Свѣшниковой Евд. Сем.	3.
5. Сорокина Алдр. Ив.	5.
7. Ужевской Мар. Леопар.	—
9. Гаттенбергера Алдр.	9-а.
Конст.	
11. Сяѣжко Ил. Алдр.	9-б.
13. Новикова Бор. Павл.	9.
15. Сахновскаго	11.
17. Шимоновскаго	—
19. Радашевича Льва Ка-	13.
листр.	
21. Ольховской Мар. Петр.	15.
23. Ромишовскаго Стан.	17.
Вас.	
25. Домбровскаго Фед. Ант.	19.
27. Карабуть Ольги Влад.	—
29. Истомина Ник. Вас. куп.	—
31. Гинсбурга Льва Бор.	—

М. Дорогожицкая ул.

Правая сторона.

2. Клейновскаго Ант.	1-2.
Карл.	
4. Балабухи Гавр. Алдр.	4.
6. Полищука Луки Марк.	6.
8. Саницкаго Меч. Пет.	8.
10. Вдовенко Мины Зах.	10.
12. Кушнирчука Конст. Евд.	12.
14. Любарскаго Ник. Фед.	14.

Лѣвая сторона.

1. Никоненкова С. И.	1.
----------------------	----

3. Новоборскаго Корн. Ив.	3-а.
5. Новоборскаго Никап.	3-б.
Ив.	
7. Мозгового Фед. Фед.	3.
9. Вердони Юл. Франц.	5.
11. Тищенко Елиз. Павл.	7.
13. Окольскаго Каз. Конст.	9.
15. Жилинской Акул.	11.
17. Мартынова Мих. Купр.	13.
19. Тычинина Пет. Вас.	15-а.
куп.	

Безымянный проулокъ

Правая сторона.

2. Грищенкова Е. А.	2.
4. Азаренко Л. Г.	2.
6. Бильскаго О. Д.	4.
8. Дехтаренко И. К.	6.
10. Познякова М. Н.	8.

Лѣвая сторона.

1. Матвѣенко Г. И.	1.
3. Коржъ С. А.	3.
5. Бойкова П. П.	5.
7. Михальской Ю. I.	7.

Обручская улица.

Правая сторона.

2. Семенкевичъ Ефр.	56-3.
Арх.	
4. Кисль Пот. Вас.	4.
6. Мауликъ Юз. Еф.	4-6.
8. Руденко Никиты Фед.	6.
10. Синявскаго С. И.	8.
12. Бильскаго О. Д.	12.
14. Церк-приход. школа.	10.
16. Величковскаго Цез.	5.
Лук.	
18. Соханскаго	—
20. Кобыляцкой Е. А.	14.
22. Яновской Над. Пав.	—
24. Якубенко Ал. Фед.	—
26. Элланской Ан. Ив.	152.
28. Подрезанъ Евг. Евст.	—

Лѣвая сторона.

1. Тупицы Ив. Фед.	1.
3. Курдановскаго Петр.	3-а.
Ал.	
5. Байдакова Ден. Ив.	3-б.
7. Никоненко Соф. Сем.	2.
9. Клейновскаго А. К.	—
11. Домъ церкви Св. Федора.	—
13. Церковь Св. Федора.	—
15. Новикова Б. П.	—
17. Красовскаго А. В.	9.
19. Зейферта А. Д.	9.

Глубочицкое шоссе

Правая сторона.

1. Загородняго Г. П.	1.
3. Колбъ-Селецкаго Эд. Ем.	3.
5. Чоколова Ив. Ив. куп.	3.

7. Вересова Анд. Матв.	5.
9. Рожнецкого Влад. Леон.	7.
11.) Чоколова Ив. и Ник.	11.
13.) Ив. куп.	
15.) Яковлева Ник. Ал.	13.
17.) Ольшевской Мар. Ив.	15.
21. Крыжановского Ив.	17.
23. Осоловской Марфы Пет.	19.
25. Надточаевой Евд. Пет.	21.
27. Бойчевского Вас. Алдр.	23.
29. Щербины Горд. Сем.	25.
31. Моренко Филип. Дюн.	27.
33. Коциневича Ант. и Когановой Лук. Ив.	29.
35. Кисилева Мит. Серг.	31.
37. Грищенко Гр. Ром.	33.
39. Почтаревой-Сидоренко Вассы Ем.	33-а.
41. Дяконовой Домн. Стеф.	35.
43. Лазичкаго Стеф. Игн.	37.
45. Плющъ Елиз.	39-а.
47. Голополосова Ал. Анд.	39.
49. Бачинского Пет. Ем.	41.
51. Латышева Як. куп.	43.
53. Глущенко Варв. Вас.	45.
55. Лѣсника Як. Гр.	47.
57. Дроженко Митр.	49.
59.) Шелкова Алдр. Фед.	53.
61.)	51.
63. Догматырскаго Петра.	55.
65. Догматырскаго Пет. и Крученковой Іуліан.	57.
67. Люденко Леон. Март.	59.
69. Сможеля Мих. Игн.	61-б.
71.) Константинова Парф.	61-а.
73.) Евгр сс.	
75. Зарицкой Юл. Евгр.	64.
77. Смоляковой Ав. Сем.	63.
79. Пустовойта Вас. Тим.	65.
81. Астахова Троф. и Ел.	67.
83. Шиманской Ан. Ник.	69.
85. Сучкиной Вѣры Ив.	71.
87. Жуковской Зин. Стеф.	73.
89. Линчевской Алдр. Павл.	75.
91. Сливака Ник. Алдр. куп.	77.
93. Жуховцева И. В.	79.
95. Зацневскаго Степ. Іос.	81.
97. Просаловской Феод. Ил.	83.
99. Просаловскаго Ив. Алдр.	85.
101. Амеличевой Тат. Фед.	87.
103. Самойлика Анд. Троф.	88.
105. Бондиревскаго Дм. Ден.	89.
107. Новикова И. С.	91.

Правая сторона.

2. Некрасова насл.	—
4. Панченко Март.	2.
6. Лурье Нух.	4.
8. Рутковскаго Талаша.	6.
10. Бѣлоградскаго Мих. Серг.	8.
12. Вертуль Юл. Анд.	10.
14. Сементковской	—
16. Шиманскаго Митр.	12-б.
18. Гаврилова Ив. Степ.	12-а.
20. Спеки Прок. Агаф.	11.

22. Мѣшковскаго Матв. Пав.	12-в.
24. Любченко Вас. Никиф.	14-а.
26.) Ясногурскаго Фил.	16.
28.) Норб.	
30. Кобцевой Мар. Гавр.	18.
32. Владимірова Пав. Мих.	22.
34. Покров. женск. монастыря	24.
36. Фивевской Уст. и Кравченко. Мар.	26.
38. Алпатова Ник. Пет.	26.
40.)	20.
42.) Шульгина Фед. Феоп.	32.
44.)	34.
46. Пузіевскаго Фед. Макс.	36.
48. Вишневскаго Пет. насл.	38.
50. Крижицкаго Степ. Сигиз.	40.
52. Рябчунова Стеф.	42.
54. Литошенко Алдр. Еф.	44.
56. Цыганковой Ан. Ив.	46.
58. Булавы Пет. Сем.	48.
60. Шполянскаго Вас. Ипп.	52.
62. Кожевникова Ак. Пет.	54.
64. Романовой Агаф. Агѣев.	56.
66. Користенскаго Вас. Ант.	58.
68. Крышенко П. М.	60.
70. Курдановскаго Пет. Ал.	62.
72. Багалѣя Кс. Троф.	64.
74. Лубянкина Пет. Пав.	66.
76. Кучерова Арс. Никиф. куп.	68-38.

Вознесенский яръ.

Правая сторона.

2. Рыбинскаго Конст. Григ.	14.
4. Курдановскаго Ал. Ив.	3.
6. Книженко Феод. Онуф.	5.
8. Медецкой	7.
10. Чернявской Тат.	9.
12. Степура Пав.	11.
14. Тимошевскаго Як. Феод.	13.
16. Морокиной Алдр.	15.
18. Ефременко Анны.	17.
20.) Денисонко Анны Васильевны.	19.
22.)	
24. Любченко Мих. Еф.	23.
26. Ушатова Фед.	25.
28. Любченко Вассы Тит.	27-а.
30. Понамаренко.	29.
32. Дороты Вас. Вас.	31.
34. Соколова Гр. Евст.	33.
36. Вольчикъ Нат. Феод.	35.
38. Чебырякъ Пел. Аким.	37.
40. Зайцева Пав.	39.
42. Доннера Генр. М.	42.

Лѣвая сторона.

1. Булавы.	1.
3. Листовничей Кс. Гр.	4.
5. Левицкаго Ив.	6-а.
7. Скрипниковой Лук. Христ.	6.
9. Вѣлоскурскаго.	8.
11. Соловьева Куз. Кир.	10.
13. Туманской Мар. Вас.	12.
15. Жданова Ив. Фед.	14-1.

17. Лукашова Марка Алдр.	14.
19. Касилевой Ул. Гр.	16.
21. Тульчинской Хар. Гр.	18.
23. Книшенко Гавр. Мир.	20.
25. Волкоѣдовой Тат. Гр.	22.
27. Митюкова Ив.	24.
29. Хмѣлевской Праск. Іос.	26.
31. Полторацкаго	28.
33. Кузнецова Спир. Гр.	30.
35. Савицкой Домн. Конст.	32.
37. Журавлевой Фот. Пет.	34.
39. Егорова Ак. Ег.	36.

Косогорный яръ.

Правая сторона.

2. Пузіевмана	2.
4. Торской Ол. Гр.	4.
6. Захаревича	6.
8. Торскаго Сам. Ив. сс.	8.

Лѣвая сторона.

1. Вишневской	1.
3. Митюкова Фед.	3.
5. Черторижскаго Стеф.	7.
7. Рѣшетниковой Мар. Вас.	9.
9. Рыбинскаго Игн. Гр.	11.
11. Брюханскаго Пет. Ив.	13.
13. Тобаковюкова	15.
15. Федоровича Вас. Сев.	17.

Черный яръ.

Правая сторона

2. Липчевской А. П.	—
4. Звѣздовскаго Лавр.	13.
6. Вишневской Кс. Фед.	17.
8. Алевской Варв. Прок.	4.
10. Черкасова Гр. Дм.	6.
12. Кириченко Праск. Тим.	8.
14. Третьяковой Тат. Льв.	8-а.
16. Андреевой Ефр. Дан.	7.
18. Матѣнковой Дар. Фед.	8.
20. Ширияевой Ек. Анд.	10.
22. Шестаковой Евд.	12.
24. Пилипенко Ан. Дан.	18 б.
26. Малиновскаго Ник. Пет.	18-а.
28. Маленко Мар. Никиф.	20.
30. Каверъ Людм. Ник.	22.
32. Шицъ Евд. Ив.	24.
34. Бѣльченко Ефр. Ия.	26.
36. Ковтебы Евд. Матв.	22.
38. Рубиновой Тиф. Аф.	29.
40. Дьяченко Ив. Онуф.	29-б.
42. Ткача Ф. И.	30.

Лѣвая сторона.

1. Жукова З. С.	—
3. Рапецкаго Пав. Лук.	2.
5. Утынченко А. М.	5.
7. Поряднискаго Петр. Мих.	7.
9. Бураковскаго Фед. Митр.	9.
11. Новохацкаго Игн. Павл.	11.
13. Дамбецкаго Матв.	13.

Чмелевъ яръ.

Лѣвая сторона.

1. Коршунъ-Осмоловской	—
3. Зелинскаго Григ. Сид.	2.
5. Кершиса В. А.	3.
7. Сержанскаго Онуф. Илл.	4.
9. Алимова Ив. Анд.	5.
11. Ковальчука Милен.	7.
13. Мартехиной Пел. Ив.	6а.
15. Горкошеновой Ав. Фил.	6.
17. Казмиренкова Евд.	8.
19. Кузьменко Тим. Троф.	9.
21. Афанасьева Як. Аф.	10.
23. Мазуркевича Мих. Ив.	13.
25. Малаховой Matr. Аф.	15.
27. Тверетина Макс. Марк.	12.
29. Чернявскаго К. И.	11.

Правая сторона.

2. Надточаева Е. М.	—
4. Бойчевскаго Алдр. Зах.	20.
6. Бондарева Дм. Авр.	19.
8. Цыховской Уст. Клим.	18.
10. Вышгородской Хар.	17.
12. Пастухова Фед. насл.	16.

Волчій яръ.

Правая сторона.

2. Омишевской М. И.	—
4. Виниченко Макс. Мих.	4.
6. Мариотта М. И.	6.
8. Лаговской Евд. Игн.	8.
10. Щербини Горд. Сем.	8.
12. Пустовойта Фед. Тим.	10.
14. Забродина Юс. Мих.	14.
16. Воиновской Алдр. Фед.	14.
18. Дубодѣлова Д. М.	18.
20. Князева Сем. Ант.	16.
22. Ткаченко Ул. Сам.	20.
24. Броншвагера Вас. Анд.	22.
26. Лешина Ант. Вас.	23.
28. Бѣляева Никона Зин.	22.
30. Сатковца Дм. Дм.	26.
32. Низамаева Вас. Куз.	28.
34. Збинякова Пет. Степ.	30.
36. Крашевскаго Ив. Сав.	32.
38. Фальскаго А. Я.	34а.
40. Лукъ Праск. Ив.	34б.
42. Кухановой Matr. Дем.	36.
44. Гаркавенко Авр. Ант.	38.
46. Пинтусовой Феод. Ал.	40.
48. Кривошеева Влад. Ник.	42.
50. Чудовскаго Сем. Ив.	42.
52. Афанасенко Пав. Ив.	44.
54. Остапенко Д. Сем.	44б.
56. Булаха Ден. Тим.	46.
58. Шума Гар. Ник.	48.
60. Степина Стеф. Серг.	50.
62. Орлова Вас. Ант.	52.
64. Медяновской Пел. Як.	54.
66. Лисневскаго Ал. Игн.	58.
68. Пустопор. мѣсто	—
70. Иванова Прох. Ив.	64.
72. Крицкаго Гавр. Степ.	66.
74. Ушаковой Matr. Ив.	68.

76. Кривницкаго Мих. Игн.	70.
78. Турчанина Лавр. Ив.	72.
80. Родвинской А. Г.	74.
82. Селезнева	74а.
84. Пономаренко Алдр.	76.
Фил.	
86. Бондарчука Гр. Тим	78.
88. Кововаленко Вас. Фил.	80.
90. Балабухи Як. Ант.	82.
92. Мокриенко Марфы Ник.	84.
94. Собковскаго Пет. Фед.	—
96. Сыча И. С.	86.

Лѣвая сторона.

1. Яковлева И. А.	—
3. Козхомина Ф. Д.	1.
5. Чернявскаго Ив. Matr.	3.
7. Масличенко Тат. Лук.	5.
9. Пономаренко Ив. Пет.	7.
11. Кухаренковой Праск.	—
Ал.	
13. Перевозникова Фед.	9.
Анд.	
15. Коптелева Ив. Арт.	11.
17. Безгубова Сем. и Праск.	13.
19. Гузевой Ир. Ив.	15.
21. Рѣшетникова Гр. Влад.	17.
23. " " " "	—
25. Махненко Авр. Авр.	19.
27. Самусьева Matr. Ив.	21.
29. Голышева К. В.	23.
31. Кривошеевой Алдр.	25.
Конст	
33. Лисицына Пав. Пав.	27.
35. Зимоновой Ел. Мих.	29.
37. Мустицанова Сав. Ден.	31.
39. Стаковиченко Як. П-в.	33.
41. Никифоровой (инкл.	35.
Ник.	
43. Стасивевича Митр.	37.
Пет.	
45. Сухова Вас. Клем.	39.
47. Трусова Никиты Варл.	41.
49. Лисовенко Фил. Вас.	43.
51. Кирикова Вас. Гр.	45.
53. Маевской Лук. Фед.	47.
55. Воронова Мих. Влад.	49.
57. Тороповой Ан. Ив.	53.
59. Митюненко Куз.	57.
61. Гордѣенко Зах. Фед.	59.
63. Кульчицкаго Мих. Фом.	61.
65. Кововаленко Ул.	63.
67. Бычкова А. Я.	48.
69. Углицкаго Ив. Ден.	51.
71. Тимошенко А. В.	65.
73. Григоровичъ Мар. Ив.	67.
75. Рожковой Нат. Вас.	69.
77. Сницаренковой Ек.	71.
Ант.	
79. Веревкиной Вас.	71а.
81. Вязисъ Праск. Як.	75.
83. Глуценко Ем. Дем.	77.
85. Зарицкаго Вас.	77.
87. Стружковой Мар. Мих.	79.
89. Шинтицкаго И. Д.	81.
91. Ключниченко Троф.	83.
Гр.	
93. Роботовской Агаф. Ал.	85.
95. Шайды Ив. Зах	87.
97. Шайды П. П.	
99. Крохина Аф. Сил.	89.

101. Рожкова Мир. Плат.	93.
103. Медвѣдкина Сав. Абр.	95.
105. Низкаго Никиты	97.
107. Горанчевой Ол. Зах.	99.
109. Валетовой Макр. Анд.	101.
111. Пластунова К. Д.	103.

Саксонскій яръ.

Правая сторона.

2. Иваницкаго М. В.	76.
4. Собѣщанскаго Фед. Каз.	80.
6. Фидельскаго Став.	—
Феликс.	
8. Рубана Н. А.	82.

Лѣвая сторона.

1. Козловскаго П. П.	74.
3. Клиницкаго Гавр.	83.
5. Шкуренко Аф. Пав.	86.
7. Чеховской Дар. Прок.	84.

Татарская ул.

Правая сторона.

2. Ключко Ан. Дан.	2.
4. Кисилевича Ив. Ив.	50.
6. Федосова Ив. Федос.	4.
8. Батракова Е. М.	48.
10. Гамова Д. Ив.	46.
12. Крючкова Е. А.	44.
14. Полякова В. В.	9.
16. Ребрищева С. Г.	40.
18. Кутры Як. Як.	4а.
20. Рожковой Ир. Вас.	4.
22. Вояковской Эразм. Альб.	6.
24. Матвѣева Горд. Матв.	8.
26. Потія Ром. Павт.	10.
28. Калиновскаго Ив. Фед.	12.
30. Дитриха Вяч. Вяч.	14а.
32. Рѣпиковой Ан. Евд.	—
34. Шутковской Діон.	18—8.
Вик.	
36. Панкевичъ Ол. Ем.	20—1.
38. Монастырскаго Брон.	22.
Пет.	
40. Матвѣева Пав. Ник.	24.
42. Галимскаго Вас. Макс.	26.
44. Исаева Ив. Гр.	28.
46. Шлапака Юс. Никиф.	30.
48. Маравка Ив. М.	32.

Лѣвая сторона.

1. Зейфертъ Фед. Гр.	16.
3. Вальтера Эмман. Матв.	1.
5. Рѣзниченко Д. П	1.
7. Звѣздовскаго Алдр.	36.
Ив.	
9. Ключкиной Аграф.	5.
11. Зайченко Тим. Степ.	7.
13. Пучковской Аграф.	9.
Корн.	
15. Новицкаго Ал. Фед.	11.
17. Мартина Вильг.	13.
Готфр.	
19. Пучковскаго Ад. Вас.	15.
21. Харламова Феодос. Фад.	17.
23. Мельцева Е. И.	19.
25. Збраги Ив. Тимоф.	21.
27. Федорова Серг. Ив.	23.

29. Врублевской Ан. Ал.	25.
31. Купкина Ив. Феодос.	25.
33. Метцъ Мар. Ив.	27.
35. Онищенко Ив. Ив.	28.
37. Югансонъ Ек. Ив.	31.
39. Бычковыхъ насл.	33.
41. Добржанской Ул. Ив.	35.

Татарскій проулокъ.

Лѣвая сторона.

1. Брицкой П. П.	1.
3. Врублевской А. А.	3.
5. Панкевича О. Е.	5.
7. Лейбова Ник. Алдр.	5.
9. Хрисанфова Ал.	7.
11. Пашенко Мар. Алдр.	9.
13. Кашпанцева Ф. Д.	11.
15. Нагорнаго П. Г.	13.

Правая сторона.

2. Исаенко Пав. Род.	2.
4. Ивакина Александра Павлов.	4.
6. Федорова С. И.	6.
8. Шутковской Д. В.	8.
10. Простаченкова С. С.	8.
12. Ковальской Д. И.	10.
14. Картавецкаго Юс. Кир.	—
16. Слабкотоса Гавр. Ив.	12.
18. Вернуса М. В.	—
20. Лукъяненко Мар. Дор.	14.
22. Матвѣва Дм. Матв.	16.
24. Скрыпченко Як. Плат.	18.

Подгорная улица.

Лѣвая сторона.

1. Рѣзниченкова Д. П.	2.
3. Скупова А. М.	26.
5. Кривобокова Е. П.	4.

Правая сторона.

2. Звѣздовскаго А. И.	1.
4. Антоненко Н. Д.	1.
6. Юхневича А. К.	3.

Половецкая улица.

Лѣвая сторона.

1. Дехтяренко Гр. Дм.	26.
3. Петренко П. С.	4.
5. Венько Г.	6.
7. Гаусмана Людв. Готл.	8.
9. Мамзуровой Евд. Ив.	10.
11. Коваля Ив.	12.
13. Воловиченко Сем. Мих.	14.
15. Добровольскаго Фед. Макс.	16.
17. Гаркушенко Мак. Вас.	18.
19. Захарченко С. В.	20.
21. Брицкой Праск. Корн.	22.
27. Пироженко Ал. Ант.	266.
29. Корнѣва И. Я.	26.
31. Евтушенко Ил. Фил.	28.
33. Маковской Юст. Сем.	30.
35. Деулиной Ул. Юс.	35.

27. Деулина Вас. Еф.	32.
39. Лычко А. А.	—
41. Юхневича Алдр.	36—3.
43. Кривобокова Е. П.	38.
45. Чернилецкаго Дм. Дан.	40.
47. Дротенкова Е. Д.	—

Правая сторона.

2. Гинзбурга	1.
4. Кирилова Мих. Дм.	—
6. Войтенко Ак. Тимоф.	3.
8. Чернявской Е. Т.	5.
10. Фурманова О. В.	7.
12. Жиглова Ив. Ст.	9.
14. Раевского Влад. Степ.	11.
16. Славинскаго Ив. Мак.	13.
18. Марчевскаго Клем. Франц.	15.
20. Гринкевичъ Дар. Ив.	17.
22. Жуковскаго Гр. Ив.	19.
24. Загорскаго Вас. Евст.	21.
26. Католичика Ник. Ник.	23.

Кмитовъ яръ.

Правая сторона.

2. Черепова Вас. Гр.	3.
4. Тарасовой Ол. Ал.	1.
6. Челядника Матв.	10.
8. Кролика Вас. Пет.	12.
10. Прилуцкаго Ив.	14.
12. Пинчукъ Кс. Ив.	16.
14. Горощенко Мих.	18.
16. Зинченко Пет. Гав.	20.
18. Пихуренко Пав. Ив.	22.
20. Хоцевскаго Пет. Никиф.	26.
22. Брюханскаго Ив. Ив.	24.

Лѣвая сторона.

1. Доманова А. А.	3.
3. Шлапакова Дан.	2.
5. Пивень Пот.	8.
7. Козицкаго Сем. Гавр.	34.
9. Липинскаго Сам. Стан.	26.
11. Пикули Троф. Вас.	32.
13. Полищука В. И.	24.
15. Розневской А. П.	22.
17. Шевченко Н. Г.	8.
19. Зарудницкаго Он. Алдр.	15.
21. Бондаренка Кир. Ив.	6.
23. Павлюченко Як. Пав.	4.
25. Волосова Ем. Гавр.	7.
27. Дончевской Ел. Юс.	8.

Верхне-Юрковская улица.

Лѣвая сторона.

1. Коноплицкаго Фед. Фед.	—
3. Зубика Фед. Евд.	3.
5. Шевцовой Аг. Дан.	5.
7. Шефтель Алдр. Ник.	11.
9. Самофалова Март. Степ.	7.
11. Добровольскаго Ник. Ник.	11.
13. Сыча А. С.	13.
15. Федосова Ив. Фед.	15.

17. Добровольскаго Ник. Гр.	17.
19. Савранской Ир. Дан.	19.
21. Слѣпушова Ив. Фед.	21.
23. Скидана С. А.	23.
25. Ковтуненко Ал. Еф.	25.
27. Соболева М. И.	27.
29. Добржанскаго Н. Д.	29.
31. Двоиколки Ив. Пет.	29.
33. Користенковой Мар. Як.	31.
35. Свободы Алдр.	33.
37. Вельке Готф. Як.	34—6.

Правая сторона.

2. Дурдуковскаго Ясона Евст.	2.
4. Самотока Гр. Ак.	4.
6. Рудницкаго Пет. Сем.	6.
8. Скрыленко Антонины Ант.	8.
10. Пономаренко Ант. Куз.	10.
12. Пимоненко Ник. Корн.	12.
14. Нижвиченко К. О.	14.
16. Франстовскаго Фед. Пет.	16.
18. Вишневской Ел. Лук.	18.
20. Слитенко Фил.	20.
22. Сонгайло Апели Петр.	22.
24. Гриня Пет. Фед.	24.
26. Захарченко Стеф. Вас.	266.
28. Яскульскаго Владис.	26а.
30. Трепа Юанна	28.
32. Зайцева Юны Морд.	30.
34. Семейкина Ив. Ник.	32.
36. Шлоссеръ Михалины Авт.	34.
38. Чумакова Ив. Ром.	36.
40. Захарченко Стеф. Вас.	38.
42. Петренкова Пет. Сем.	40.

Старая полянка (Антифѣвка).

Лѣвая сторона.

1. Бреусовой Мар. Андр.	1.
3. Турковскаго Каз.	3.
5. Чмиренко Фед. Ив.	5.
7. Федорова Вас. Ем.	6.
9. Михайловской Мар. Гр.	7.
11. Бычкова	11.
13. Тертешникова Гр. Влад.	13.
15. Головатаго Сав. Ив.	9.
17. Арендаревскаго Андр. Як.	15а.
19. Середы Еф. Андр.	156.
21. " " "	19.
23. Товстопалова Кир. Парф.	196.
25. Пожара Ал. Евс.	21.
27. Кириченко Фед. Фил.	25.
29. Меньковскаго Вас.	23.
31. Поярчукова Пет. Фед.	27.
33. Шевченко Лук. Никит.	29.
35. Мельцера Ромуал.	31.
37. Черепова Митр. Вас.	33.
39. Любченко Ив. Е.	35.
41. Сочанскаго И. С.	37.
43. Ткаченко Евд. Як.	39.
45. Хайнацкаго Фил. Ант.	41.
47. Яроцкаго И. С.	43.

49. Булавы Ив. Ив.	43.
51. Кисилевскаго Вас. Ив.	45.
53. Работовскаго Степ. Дан.	47.
55. Шевченко Над. Гр.	49.
57. Онищенко Варв. Зах.	49.
59. Чистякова Н. М.	59.
61. Судакова А. К.	51.
63. Лысенко Кал. Ив.	53.
65. Пивчука Евс. Сид.	53.
67. Шишковой Мар. Карп.	55.
69. Васильева К. В.	59.
71. Шкадовскаго Силы Куз.	67.
73. Горевой Варв. Ив.	65.
75. Флейтерскаго Куз. Иг.	61.

Правая сторона.

2. Ефременка Кир. Макс.	2.
4. Евчука I. С.	4.
6. Сухороброва Еф. Сем.	6.
8. Шевцова Мих. Фед.	8.
10. Корицкаго С. В.	8.
12. Чумакова Ив. Дан.	10.
14. Казакова Андр. Степ.	12.
16. Каспуровой Сивкл. Он.	14.
18. Павлова Илл.	16а.
20. Трехстеннаго Сид. Моис.	18.
22. Жидковой Дар. Гр.	20.
24. Пилипенко Юс. Ив.	22.
26. Романова Он. Феодос.	24.
28. Олифренковой Мар. Вас.	26.
30. Царева Юс. Ив.	28.
32. Ярцова Конст. Евст.	32.
34. Митяева Тим. Мих.	34.
36. Новосельской Ир. Ксен.	36.
38. Новикова Андр. Петр.	38.
40. Сърштана Ив. Никиф.	40.
42. Семенца Макс. Сем.	42.
44. Коломейцевой Домн. Як.	44а.
46. Церковь св. Макария	—

Новый проулокъ.

Правая сторона.

2. Никоненко П. И.	1.
4. Таранды Ф. С.	51.
6. Статейкича Ег.	—
8. Лукьянова Лук.	49.

Лѣвая сторона,

1. Антоюка К. А.	43.
3. Павлова Ник. Вас.	43.
5. Данченко Гавр. Игн.	45.
7. Мироненко Ив. Ив.	47.
9. Шелкова А. Ф.	42.

Лукьяновскій проулокъ.

Правая сторона.

2. Олецкаго Р. К.	2.
4. Давиденко Як. Моис.	4.
6. Кучуровской Матр. Як.	6.
8. Безкана Н. Н.	8.
10. Медвѣдова Дм.	12.
12. Щербакова Ив. Ег.	14.
14. Приза Ив. Андр.	16.
16. Почитайловой Елиз. Сав.	18.

18. Чудовской Марфы Мих.	20.
20. Клубкова Мих. Анан.	22.
22. Шилова Тим. Гр.	24.
24. Толубѣевой Праск. Дм.	28.
26. Толубѣева Ал. Алдр.	26.
28. Болгаровой Марфы Дм.	30.
30. Ковалевскаго К. Т.	—
32. Церк.-прих. училище	—
34. Стырне Ю. Ю.	34.
36. Крикуленкова Ив. Ив.	34.
38. " " " "	33.
40. Антоенко Пр. Арс.	38.
42. Михельсонъ Мар. Ант.	40.
44. Булавы Гр. Ив.	42.
46. Шеванды Игн. Фед.	44.
48. Старообр. кладб.	44.
50. Таракановой Матр.	46.
52. Бѣлоусова Ив. Ив.	48.
54. Костырько П. Л.	50а.
56. Соколова П. П. полк.	50.
58. Кравченко Вас. Л.	52.
60. Ласкаваго Вас. Л.	54.
62. Корицкаго Ив. насл.	56.
64. Артемова И. В.	58.
66. Киселевой Мар. Ант.	60.

Лѣвая сторона.

1. Новикова И. С.	1.
3. Бондаревскихъ	3.
5. Чечена А.	3.
7. Вакуленко Дм. П.	5.
9. Колошенко Ан. Ив.	9.
11. Топольской Тат. М.	11.
13. Рѣзунова Куз. Гр.	13.
15. Байдакова Діон.	15.
17. Петрова М. К.	17.
19. Новаченко Л. М.	15.
21. Ольшевскаго	21.
23. Алексѣенко Мих. Куз.	17.
25. Рузаковой Евд.	19.
27. Шеванды И. Ф.	21.
29. Иванченко Ник.	21.
31. Листовничаго Пав. Вас.	23.
33. Матеенко Ив. Влад.	25.
35. Ткача Фед.	27.
37. Заиць Андр. Фил.	29.
39. Кобецъ Ан. Пет.	31.
41. Тризно Ив. Ив.	33.
43. Черноярова Лаз. Павл. куд.	35.
45. Колтуновой Праск. Гр.	37.
47. Успенскаго Ив. Вас.	41.
49. Каминскаго Гр. Бас.	39.
51. Антоюкова Кондр. Арх.	43.
53. Никоненко Пет. Исак.	51.
55. Сърштана Никиф. Вас.	53.
57. Рожено Степаниды	65.
59. Дынника Евг. Еф.	67.
61. Остапчука А. М.	59.
63. Назаровой Мар. Ив.	61.
65. Теодоровича Евг. Гр.	63.
67. Евгениѣва Т. А.	65.
69. Маенко Е.	67.
71. Кириловича Мих. Клем.	69.
73. Булавы Ив. Степ.	71.
75. Булавы Ф. И.	—
77. Акулиновой Мар. Сев.	75.
79. Харченко Мар. Сем.	77.
81. Езерскаго Фед. Сав.	79.

83. Комашни М. И.	83.
-------------------	-----

Олеговская улица.

Лѣвая сторона.

1. Дудкевича Ф. М.	—
3. Панкратьевой Ефр. Еф.	3.
5. Карповича Сем. Исид.	5.
7. Коноваленко насл.	7.
9. Дурдуковской Алдр. Влад.	9.
11. Госюдовича Т. И.	11.
13. Малюмоенко Дан.	11.
15. Иванова Ясона	13.
17. Дьяченко Ив. Конст.	17.
19. Шостаць Леон.	15.
21. Матвѣенко Фед. Тим.	19.
23. Розенберга Влад. Эд.	21.
25. Шудры Матв. Зах.	23.
27. Сѣкача Евд. Гр.	25.
29. Плетато Людв. Фридр.	27.
31. Буланова Пет. Алдр.	29.
33. Курдюкова М. Ф.	31.
35. Павлова Куз.	33а.
37. Костенко Нины Гавр.	33.
39. Ляховича Пет. Ант.	35.
41. Толубѣева Мих. Ник.	37.
43. Ковалевскаго Тих. Сем.	39.

Лукьяновская улица.

Правая сторона.

8. Дудкевича Фед. Мих.	8.
10. Глухова Фил. Ник.	12.
12. Амеличевой Тат. Фед.	14.
14. Баркана Ник. Ник.	16.
16. Каношенко А. И.	18.
18. Клехиной насл.	20.
20. Тимошкина Фед.	22.
22. Коробкина М. Т.	24.

Лѣвая сторона.

1. Милкина А. С.	1.
3. Никитиной Праск. насл.	3.
5. Сергѣева Пет. Фед. куп.	5.
7. Калиновича Вас. Степ.	7.
9. Качуровской М. Я.	9.
11. Вакуленко Д. П.	—
13. Амеличевой Тат. Фед.	9.

Нижній Валь.

До Житнеторжской площ.; дальше—Плоскаго уч.

Лѣвая сторона.

3. Олецкаго Ром. Карл.	2-3.
5. Доценко Соф. Матв.	5.
7. Гурецкой Пел. Алдр.	7.
9. Прядченко Як. Вас.	9.
11. Милкина Арс. Сем.	11.

Новая полянка.

Правая сторона.

2. Тарарадченко Евг. Онис.	1.
4. Ляторскаго Фед. Дм.	20.

6. Корженевского Алдр. Карл.	3.
8. Цюпки Никиты	22.
10. Ефременко Мих. Ив.	5.
12. Шлапака Плат. Юс.	24.
14. Кравченко Алдр. Вас.	26.
16. Червы Григ.	28.
18. Жичукъ Вас. Як.	30.
20. Злотниковой Ел. Фед.	34.
22. Незаконнорожденнаго Еф.	36.
24. Слѣпушова С. Л.	38.
26. Василенко Як. Ив.	9.
28. Добрянской Евг. Тим.	11.
30. Бородавченко Аф. Сем.	13.
32. Жучкова Юс.	15.
34. Яковлева Григ. Ив.	17.

Лѣвая сторона.

1. Зоценко Вас. Прок.	2.
3. Елинецкаго Гр. Я.	4.
5. Групецкаго Тим. Дем.	6.
7. Горбаченко Нест. Гр.	8.
9. Краевского Фавст. Мат.	10.
11. Чечуги Ив. Еф.	12.
13. Щербера А. Ф.	14.
15. Егорова Алдр.	16.
17. Андриѣвской А. М.	—

Ново-Макарѣвская улица.

Правая сторона

2. Свѣшниковъ Е. И.	2.
4. Сорокина А. И.	4.
6. Крижановскаго	6.

Лѣвая сторона.

1. Свѣжко И. А.	1.
3. Заблоцкаго П. И.	3.
5. Ковалѣ Я. М.	5.

Рѣчная улица.

1. Хлѣбородова Вас. Фед.	45.
2. Исупова Игн.	45а.
3. Ружицкаго Р. А.	—

Сыречная улица.

Лѣвая сторона.

39. Дикаго Гавр. Герас.	39.
41. Лабенцкаго Мих.	41.
43. Мейера Карл. Георг.	43.
45. Могилевскаго С. В.	45.
47. Петренко В. О.	—
49. Томашевича Н. Д.	47.
51. Самоновой Пел.	49.
53. Александровской Мар.	51.
55. Кузьмина М. Н.	53.
57. Петерсонъ Фед. От.	55.
59. Петерсонъ Э. О.	57.

Правая сторона.

38. Кучераваго В. О.	—
----------------------	---

40. Марциничка С. С.	38.
42. Нестроевой Полины	40.
44. Орлова Ив. Ив.	42.
46. Сущенко	44.
48. Атамановскаго Аф.	45.
50. Пильчинской Вал. Юс.	46.
52. Самойловой Лид.	48.
54. Ерофеевой Юл.	50.
56. Самойловой Лид.	52.
58. Волейко Елены	54.
60. Зевальдъ Ив. Фед.	56.

Львовская улица.

Отъ Обсерваторнаго пр. до Кидетскаго шоссе.

Правая сторона.

8. Иванова Ив. Март.	8—1.
10. " " "	8—1.
12. Добжинскаго Рѣмуал. Пипол. ттс.	10.
14. Фальберга Фр. Людв.	12.
16. Щербинскаго	14а.
18. Васильевой Елис. Алдр.	14б.
20. Щеглова Ник. Ник. сс.	14в.
22. Браунеса	14г.
24. Хойнацкаго Ник. Як. проф.	16.
26. Базилевича Георг. Алдр.	18.
28. Волошиновой Мар. Бальтаз.	20.
30. Стельмашенко Мар. Куз.	22.
32. Дармостука Вас. Март.	24.
34. Тимофѣева Ник. Кал.	26.
36. Реймана Ант. Франц.	26.
38. Ставниченко	28.
40. Гвоздикъ Ек. Ив.	30.
42. Корочанской Мар. Алдр.	32.
44. Церкви св. Вознесенія	—
46. Гржибовской Карол. Леоп.	34а.
48. Орловой Над. Алдр.	34б.
50. " " "	34в.
52. Ясногурскаго Фил. Норберт.	38.
54. Иванова Ив. Ив.	40.
56. Брояковскаго Тим. Авг.	42.
58. Талободовой Мар. Вас.	44.
60. Долинской Варв. Алдр.	46.
62. Дировской Неон. Ил.	47.
64. Цыбы Анаст. Демьян.	48.
66. Захаревичъ Мар. Гр.	48а.
68. Волгина Юс. Алдр.	—
70. " " "	—
72. Захаревичъ Над. Алдр.	48б.
74. Пальчинской Мар. Алдр.	50.
76. Некрасовой Соф. Ив.	52.
78. " " "	—
80. " " "	—

Лѣвая сторона.

21. Павленко Елиз. Петр.	15.
23. Контрѣбинской Мар. Вас.	17.

25. Епифанова Ив. Карп.	19.
27. Олтаржевскихъ Ел., Ан. и Елиз. Ив.	21.
29. Рудзянскаго Ник. Карл.	23.
31. Шалаевой Ол. Сав.	25.
33. Скупіевскаго Брон. Алдр.	27.
35. Васильевой Ек. Ник.	29-31.
37. Глуханина Ив. Ем.	33.
39. Ясевичъ Домн. Як.	35.
41. Поторжинской Мар. Ев.	35б.
43. " " "	35а.
45. Птицыной Алдр. Наум.	37.
47. Кравцеъ о Карп. Ив.	39.
49. Забудскаго Вал. Пѣвл.	41.
51. Шистовскаго Юс. Меч.	43.
53. Мордасевичъ Анжел. Ром.	45-2.
55. Бражникова Вас. Ил. куп.	47.
57. Яворской	49.
59. Бентковскаго Леона насл.	51.
61. Дахновичъ Алдр. Гр.	53.
63. Трушевича Петр. Гр.	55.
65. Покровскаго Фед. Як.	57.
67. Жихальскаго Юс. Мих. куп.	59.
69. Васьковскаго Ник. Ив.	61.
71. Высоцкой Сев. Юс.	63.
73. Бужанскаго Фиш. Эм. куп.	65.
75. Докукина Евгр. Евгр.	67.
77. Бурмистрова Феод. насл.	69.
79. Крыжановскаго	71.
81. Иванова Ив. Ив.	73.
83. Юркевича Вас. Онуфр.	75.
85. Суруденко Дм. Карп.	77.
87. Дашкевича Вас. Ник.	79.
89. Болобова Фед. Дм.	81.
91. Городская усадьба	—
93. Огурцова Павла	83.
95. Туриновскаго Вик.	83.
97. " " "	85а.
99. " " "	85б.
101. Николаевыхъ Павл. и Дом.	87.
103. Ярошевской	89.
105. Калинина	91.

Остальная часть улицы причислена къ Бульварному уч.

Иларіоновскій спускъ.

Лѣвая сторона.

1. Иванова	1.
3. Коробкиной Мел. Фед.	3.
5. Васильевой Домн.	5.
7. Изакатуса Авг. Вас.	7а.
9. Давиденко Юл. Нарц.	7.
11. Перепелицы Ив. Гр.	9.
13. Ткачука Ник.	11.
15. Ястребова Митр. Фил. проф.	13.
17. Бесмертнаго Ив. Рад.	15.
19. Гуковской Варв. Пав.	—
21. Щербака	—
23. Ленкевича Бог. Ант.	17.

25. Волосова Як. Фед.	19.
27. Кушнирова Вас. Илл.	21.
29. Вышинской Ан. Сав.	23.
31. Осадчей Алдр. Вас.	25.
33. Отрохова Пет. Павл.	29.
35. " " "	—
37. Золина Григ. Мих.	31.
39. Кучерова	33.

Правая сторона.

22. Савникова Ив. Мих.	22.
24. " " "	—
26. Гусаревичъ Аг. Ник.	26-24.
28. Цинковской Мар. Мих	28.
30. Степановича Анд. Тим.	32.
32. " " "	36.
34. Рѣпникова Петра	34.

Обсерваторный проулокъ.

Отъ Львовской ул. до Глубочичаго шоссе; остальная часть причислена къ Бульварному и Старокіевскому уч.

Лѣвая сторона.

1. Хлѣбовой Евг. Фед.	1.
3. Ростовцева Ив. Як. дсс.	3.
5. Хржонцевскаго Цез. Франц.	5а.
7. Жилинскаго Ив.	7.
9. Городскіе питомники	7а.
11. Янковскаго Порф. Юс.	3а.
13. " " "	—
15. " " "	—
17. Котребинскаго	13.
19. Павленко Иш. Гр.	15.
21. " " "	—

Кудрявскій проулокъ.

Правая сторона.

2. Карабутъ Ол. Влад.	2.
4. Литвиненко Мар. Ил.	4а.
6. Яншевской Апп. Корн.	4б.
8. Антоновича Афин. Як. проф.	7.
10. Данилевича Влад. Петр.	8.
12. Чернявскаго Стеф. Анд.	10.
14. Ставниченко Мих. Демьян.	12.
16. Министерст. Финанс.	14.

Лѣвая сторона.

1. Щербинскаго Ив. Игн.	1.
3. Максимовча	3.
5. Барибалова Дм. Никиф. полк.	5.
7. Попова Конст. Дм. сс.	7.
9. Петровой Вѣры Ник.	6.
11. Дроздова Ник.	11.
13. Робустова Пав. Ив.	13.
15. Опанасѣвича Фед. Варс.	15.
17. Погорѣлова Ант. Авис.	17.
19. Демущаго Анд. Дан.	19.

21. Бржезовской Праск. Анис.	21.
23. Быстры Изаб.	10.
25. Жебровской Алдр. Иван.	25.

Нестеровскій проулокъ.

Лѣвая сторона.

1. Карабута	2.
3. Тихоновой Тат. Як.	4.
5. Корчинской Matr. Ив.	6.
7. Михальчука Конст. Пет.	8.
9. Павловской Ан. Афин.	10.
11. Шелетаева Ив. Степ.	—
13. Ковалевой Ол. Ив.	13.

Правая сторона.

2. Захарова	1.
4. Ващенко.	3.
6. Коршенко	5.

Подвальный проулокъ.

Правая сторона.

2. Борисенко Алдр. Ром.	16.
4. Розова Ал. Вас.	18.
6. Стельмашенко Дм. Дан.	20.
8. Перепелицы Васил. Павл.	22-24.
10. Рерихъ Эд. Христ.	26.
12. Болкуновой Аг. Григ.	28.
14. Ковальчукъ Вѣры Степ.	30.
16. Шиманскаго Леонид. Алдр.	32.
18. Ковалева	34.

Лѣвая сторона.

1. Клименко Уст. Мих.	27.
3. Зайцева Юс. Мих.	29.
5. Табанюкова Пет. насл.	31.
7. Селецкой Люб.	33.
9. Лаговскаго Сем. Юс.	35.
11. Крыжановскаго Леонт. Матв.	37.
13. Морилевскихъ	39.
15. Герасименко Гр. Конс.	41.
17. Рудницкаго Влад. Франц.	43.
19. Хорева Анд. Степ.	45.
21. Малаева Вас. Моис.	47.
23. Сподарцова Пант. нас.	49.
25. Тарасѣвичъ Евд. Ак.	51.
27. Дагера	—

Діонисіевскій проулокъ.

Правая сторона.

2. Ставниченко	2.
4. Лаврентьевой Евд. Алдр.	4.
6. Ярышевскаго	6.
8. Недзѣльскаго Ив. Стан.	8.
10. Люденко Агр. Петр.	10.

Лѣвая сторона.

1. Гвоздика	1.
3. Толпыгина Мих. Алдр.	3.

5. Руткевичъ Паул. Мих.	5.
7. Игнатъева Сем. Прок. куп.	7.
9. Рапчинскаго Сем. Плат. дсс.	9.
11. Мазуревской Мар. Мих.	11.
13. Кебске Ан. Фед.	12.
15. Покровскаго женскаго общежител. монастыря.	15.

Кадетскій проулокъ.

Отъ Львовской до Б.-Кудрявской; дальше—Старокіевскаго уч.

Правая сторона.

20. Владимірской Ел. Кар.	20.
22. Головановой Дар. Ефр.	22.
24. Оберучевой Соф. Мих.	24.
26. Ясинской Ан. Алдр.	: 6.
28. Орловскаго Влад. Дон. проф.	—
30. Миллера Берн. Сев.	—
32. Розова Ник. Мих. полк.	30.
34. Чернацкой	34.
36. Филиппова	7е.
38. Барковскаго Ант. Мих.	7а.
40. Давидовой Степ. Мих.	7б.
42. Месель Вас. Ник.	9.
44. Ярмоленко Дм. Фед.	7.
46. Ганзаго Шарл. Карл.	3.
48. Тимошевскаго Як. Дм.	1.
50. Шистовскаго	1.

Лѣвая сторона.

15. Красовскаго Иллар. Ник. сс.	13б.
17. Бѣляева Фед. Анд.	15.
19. Прозоровой Мар. Степ.	17.
21. Губаревой Мар. Ал.	19.
23. Ягимовскаго Ферд. Авг.	21.
25. Самойленко Конст. Ал.	23.
27. Дурдуковскаго Фед. Евгр.	25.
29. Конотовскаго Фед. Ив.	27.
31. Жураковской Анаст. Ирад.	29а.
33. Шелевицкаго	31.
35. Кронберга	10.
37. Лебедевой Агр. Анд.	10.
39. Домъ трудолюбія.	—
41. Щитковской Ан. Ник.	8б.
43. Павловича Геор.	8а.
45. Рябчевской Мар. Матв.	6.
47. Даценко П. Матв.	4.
49. Шараевской Евд. Вас.	4.
51. Мордасевича	2.

Павловскій проулокъ.

Правая сторона.

1. Шелевицкаго Каз.	9.
3. Гринаковскаго П. Ф.	9а.
5. Александровой Кс. Кодр.	11.
7. Никитина Дм. Никит.	13.
9. Удовенко Вас. Як.	15.
11. Шней Маріи	17.

13. Бульона К. И.	19.
15. Юрасова С. С.	21.
17. Иванова В. И.	23.
19. Цырманна А. С.	25.
21. Бульона К. И.	27.
23. Щербака Е. П.	29.
25. Заіончковскаго Ф. М.	31.
27. Липскаго О. А.	34.
29. Сускаго С. И.	31.

Правая сторона.

2. Кронберга Кар. Ив	106.
4. Келль Сем. Христ.	12.
6. Тимошенко Ив. Елеаз.	14.
8. Березнева Ив. Егор.	16.
10. Ленчевской Ек. Марк.	18.
12. Осипова Ив. Ег.	20.
14. Крашенинникова А. И.	—
16. Черноморь-Задерновскаго.	32.
18. Скавинскаго Алдр. Эдуард.	22.
20. Иванова Вас. Ив.	23.
22. Щербакъ Ек. Пант.	29.
24. Дембскаго И. Д.	28.
26. Драчева М. Ф.	30.
28. Гунько Вас. Іос.	32.
30. Коропа Д. К.	—

Ивановская улица.

Отъ Львовской до Б.-Кудрявской;
дальше Старокіевскаго уч.

Правая сторона.

18. Степанова Ник. насл.	18.
20. Скальковскаго Ив. Гр.	20.
22. Малинина Вас. Ник. проф.	22.
24. Сършховскаго Аф. Мак.	14.
26. Ячевовскаго Стан. Стан.	26.
28. Эльцверъ Мар. Мих.	28.
30. Гауль Генр. Герм.	30.
32. Билли Ив. Матв.	32.
34. Главинскаго Алдр. Ант.	34а.
36. Ищенко-Михайловской Соф. Аф.	34б.
38. Ирадіонова Сосип. Ирад.	36а.
40. Гусева Ив. Андр.	36б.
42. Дейнеко Вас. Вас.	38.
44. Скрипченко Мих. Степ.	40.
46. Пелешевко Луки Аф.	42.
48. Бульона Карл. Ив. куп.	44.
50. " " " "	46.
52. Крашенинникова Анд. Ив.	48.
54. Барановскаго Мих. Сав.	50.
56. Ковалкина Матв. Гр.	52.
58. Пирогова Вас. Андр.	54.
60. Гинденбургъ Адел. Вильг.	56.
62. Петрова Ник.	58.
64. Милевской Марины	60.

66. Кишковскаго Генр. Сем.	62.
68. Рожанской Мар. Алдр.	64.
70. Велебицкой Юл. Альб.	66.
72. Феопентовой Праск.	68.
74. Равича Крон. Ив.	70.
76. Швидкова Сем. Ив.	72.
78. Савенкова Е. С.	74.
80. Классовской Олимп. Ксав.	76.
82. Лозовскаго А. М.	78.

Лѣвая сторона.

15. Ребизова Ив. Андр.	15.
17. " " "	17.
19. Рутковскаго Петр. Гр.	19.
21. Фальбергъ Юл. Ив.	21.
23. Зириинга Роб. Карл.	23.
25. Бабича Павл. Дм.	25.
27. Рейтлингеръ Мар. Фед.	28.
29. Кондратьевой насл.	29.
31. Петрухиной Февр. Ив.	31.
33. Уткина Ив. Як.	33.
35. Лозоновской Мар. Зах.	35а.
37. Вязовскаго Конс. Ал.	35.
39. Вегенеръ Эм. Адол.	37.
41. Сахаровой Ек. Алдр.	39.
43. Розановой Варв. и Бутовичъ Алдр. Ал.	41.
45. Зарудской Нат. Лавр.	43.
47. Кондратьева Павл. насл.	45.
49. Грабовскаго Викт. Касп.	47.
51. Юрасова Сем. Серг.	49.
53. Черноморь-Задерновскаго Сам. Вас.	51.
55. Осипова Прох. Ив.	53.
57. Мозгового Ник. Ив.	55.
59. Човелянской Евд. Иг.	57.
61. Забѣлина Пав. Пет. сс.	59.
63. Мрачковской Урсулы Карл.	61.
65. Грозовскаго Ник. Фед.	63а.
67. Красицкаго В. К.	63б.
69. Созанскаго Тим. Степ.	66.
71. Короненковой Праск. Наум.	71.
73. Гиричъ Пел. Ал.	69.
75. Тимошевской Дар. Вас.	71.
77. Смирновой Праск. Ив.	73.
79. Архиповича Мих. насл.	75.
81. Василенко Ан. Арх.	77.
83. Козловской Евд. Алдр.	79.
85. Артыновскаго Конст. Петр.	81.
87. Ярецкой Аграф. Аким.	83.
89. Кудрявцева Ив. Сид.	85.
91. Ткачуковой Эвел. Ив.	87.

Кудрявская улица.

Правая сторона.

2. Козловской Е. А.	2.
4. Крюкова наслѣд.	4.
6. Каганенко М. Г.	6.
8. Карягина Ант.	—
10. Гуковской Паул. Ад.	10.
12. Дмитриева А. А.	15.

Лѣвая сторона.

1. Лазовскаго А. М.	1.
3. Василенкова А. А.	3.
5. Мартахина А. Ф.	5.
7. Вержбицкой О. А.	7.
9. Дидевича А. Я.	9.
11. Рябчевскаго Д. А.	11.

Дмитріевская улица.

Лѣвая сторона.

3. Соломахи Георг. Ив.	3.
5. Микулиной Лук. Ег.	5.
7. Грушко Алдр. Гр.	7.
9. Нечаева Конст. Андр.	9.
11. Губарева Фил.	11.
13. Милехиной Алдр. Вас.	13.
15. Бернатовича Ферд. Алдр.	15.
17. Шаровой Мел. Тим.	17.
19. Фашовича Эр. Франц	19.
21. Карлова Лук. Вас.	21.
23. Усциновичъ Нат. Іос.	23.
25. Шабловскаго Ив. Ник.	25.
27. Любомірской Алдр.	27.
29. Губарева Фил. Ал.	29.
31. Моссаковскаго Анат. Алдр.	31.
33. Короткова Дм. Гр. куп.	33.
35. Коротковой Прас. Тим.	35.
37. Лавринова Рад. Куз.	37.
39. Бульона Карл. Ив. куп.	39.
41. " " " "	—
43. Иванова Мак. Ив.	43.
45. Бѣляева Аф. Дав.	45.
47. Звѣркова Ив. Павл.	47.
49. Воловика Ив. Гавр.	49а.
51. Трескина Вас. Ив.	49б.
53. Порядинскаго Никит. Мих.	51.
55. Кириакова Пет. Мак.	55.
57. Ильиной Мар. Леонт.	57.
59. Сангаевскаго Як. Вик.	59.
61. Мрачковскаго Брун. Павл.	61.
63. Дагаевой Марф. Сам.	63.
65. Березкина Макс. Ив.	65.
67. " " " "	—
69. Беднарской Ул. Вас.	69.
71. Вержбицкой Олимп.	71.
73. Каганенко Мар. Гр.	73.
75. Котлубай Теоф. Фел.	75.
77. Мажнаго Якова	77.
79. Арнольда Христ.	78.
81. Васильева С. В.	81.
83. Чмеренка Дм. Ив.	83.
85. Каменскаго А. М.	85.
87. Штифлера Альфр.	85.
89. Охоцкаго П. А.	89.

Правая сторона.

20. Тарасенко Луки Дор.	16.
22. Носова Петр. Сем.	18.
24. Киндерской Ек. Ант.	20.
26. Юркевича Игн. Вик.	12.
28. Шамариной Ек. Петр.	24.
30. Дыбань Анаст. Сид.	26.
32. Жигулиной Варв. Іос.	28.

34. Дмитриевой Фрац. Ив.	30.
36. Казачевского Вас.	32.
38. Зуммеръ Мар. Вас.	34.
40. Ермакова Дм. Дав.	36.
42. Гробинскаго Иос.	38.
44. Вегенеръ Эм. Адам.	40.
46. Риперта Леоп. Карл.	42а.
48. Федотова Конст. Мих.	42б.
50. Григорьева Ал. Никиф.	44.
52. Зюкова Мих. Вас. куп.	46.
54. Ивановой Анны	48.
56. Ковальскаго Людв. Мих.	50.
58. Чеботаревской Люб. Иван	52а.
60. Цырманъ Акул. Сем.	52.
62. Ивановой Кс. Ив.	54.
64. Семаки Вас. Евс.	56.
66. Германа Сем. Ник.	58.
68. Лавренко Еф. Ив.	60.
70. Кисилевской Вик. Ант.	62.
72. Гонженка Фед. Степ. куп.	64.
74. Гапоненко Мих. Ром.	66.
76. Свидзинскаго Ив. Павл.	68.
78. Вискребенцева П. И.	70.
80. Гурова Куз. Иос.	72.
82. Бѣлькевича Вас. Алдр.	74.
84. Кунатовскаго Вик. Ник.	76.
86. Воловенко Ив. Дав.	78.
88. Водольской Сераф. Георг.	80.
90. Мартехина Ант.	82.
92. Крюковыхъ насл.	84.
94. Гантшель Юзеф. Эдм.	86.
96. Оедоровой Нат. Пет.	88.
98. Мальской Алнд. Вас.	90.
100. Домашневой Ел. Ив.	92.
102. Мордвннковой Анны Ксав.	94.
104. Долговой Ел. Вас.	96.
106. Анастасьева Фед. Пант.	98.
108. Хоринскаго Серг. Ив.	100.

Златоустовская улица.

Правая сторона.

4. Рогозинской Ав. Кир.	4.
6. Чувькина Мих.	6.
8. Сидорова Степ.	8.
10. Григорьева Мих. Григ.	10.
12. Выкпиша Вал. Викт.	12.
14. Верховца Ник.	14.
16. Бондаревскаго Леон.	16.
18. Киселевой Евд. Леонт.	18.
20. Бѣляева Вас. Мих.	20.
22. Архиповой Люб. Порф.	22.
24. Островскаго Ник. Сем.	24.
26. Погребняковой Ефр. Мих.	26.
28. Михайлова Сав. Сем. куп.	28.
30. Григоренко Артам. Фил.	30.
32. Рыбкина Ю. Ив.	32.
34. Горобца Ив. Фед.	34.
36. Ковале Фед. Мак.	36.
38. Доновецкаго Як. Ег.	38.
40. Цихоцкой Викт. Вас.	40.
42. Заюнчковскаго Фран. Мих.	42.
44. Дембскаго Ив.	44.
46. Рудзянскаго Ник. Карл.	46.
48. Кочмаржинскаго Андр. Мих.	48.
50. Новиковой Евд. Фед.	50.
52. Мухина Ив.	52.
54. Заборовскаго Феоф.	54.
56. Свиридовскаго Ф. С.	56.
58. Монзелевской Мар. Конст.	58.
60. Казимірова Ул. Вас.	60.
62. Сергѣева Ив.	62.
64. Топченковой Глик. Гр.	64.
66. Пихура Андр. Троф.	66.
68. Горлянской Алдр. Вас.	68.
70. Бойко Евд. Мих.	70.
72. Рабчевской Соф. Діон.	72.

74. Дмитриевой Алдр. Пет.	64.
76. Евсѣева Кондр.	76.
78. Шпилкина Алдр. Куз.	78.
80. Ручко Як. Троф.	80.

Лѣвая сторона.

7. Чернявскаго Ал. Ал.	6.
9. Гадзембо-Высоцкаго Дм. Ив.	9а.
11. Якубовской Мар. Мод.	9б.
13. Островскаго Ник. Сем.	11.
15. Коломѣевой Эмил. Люд.	13.
17. Дьяконовой Анны Вас.	15.
19. Назаровой Ел. Ениф.	17.
21. Жигарера Куз. Мих.	19.
23. Прожейко Викт. Леон.	21.
25. Федюхиной Ек. Сем.	23.
27. Топоркова Гр. Степ.	25.
29. Свиридовскаго Ник.	27.
31. Беззубцева Оомы Троф.	29.
33. Зиневича Мих. Емел.	31.
35. Курганова Гр. насл.	33.
37. Пиксенбергъ Алдр. Ив.	35.
39. Липскаго Онуф. Алдр.	37.
41. Драчевой Мар. Алдр.	39.
43. Ростковскаго Юз. Ант.	41а.
45. Богданова Ник. Никит.	41б.
47. Кваши Хар. Як.	43а.
49. Бѣляцкой Мих. Иос.	43б.
51. Яценко Соф. Алдр.	43.
53. Солтанова Серг. Полик.	45.
55. Сороки Стеф.	47.
57. Свиридовскаго Фил. Сав.	49.
59. Радченко Сав. Ем.	51.
61. Кушырова С. П.	53.
63. Коновцовой Праск. Ив.	55.
65. Позвякова Гавр. Петр.	57.
67. Ткаченко Лук. Ник.	59.
69. Простаченко Фил. Як.	61.
71. Галичъ Кир.	63а.
73. Лопатина Вас. Сав.	63б.
75. Федулы Ил. Фед.	65.
77. Цыганкова Вас.	65.

ПОДОЛЬСКИЙ УЧАСТОКЪ.

Александровская улица.

Отъ Европ. гост. до Александр.
площ.

Новые полицей- ские №№	Лѣвая сто- рона.	Старые полицей- ские №№
------------------------------	---------------------	-------------------------------

- | | |
|----------------------------------|------|
| 53. Водокачка. | — |
| 55. Владковскаго Юл. Юл. | 63. |
| 57. Казанскаго Ник. Ник. | 65. |
| 59. Шумова. | 67. |
| 61. Красникъ Мар. Ив. | 69. |
| 63. Желтоножскаго П. И. | 71. |
| 65.) Жуковскаго Ал. Ив. | 71. |
| 67.) | 73. |
| 69. Мордасѣвичъ Анж. Ром. | 75. |
| 71. Лишина Перець Ар., куп. | 77. |
| 73. Рождественской церкви. | 79. |
| 75. Сироткина Ал. Григ. | 81. |
| 77. Ржепецкаго Карла Ад. | 83. |
| 79. Конради Арт. Ад. | 85. |
| 81. Попова Парф. Ник. | 87. |
| 83. Балабухи Арк. Н., куп. | 89. |
| 85. Бланкштейна М. Хаим. | 91. |
| 87. Щербинны Влад. Ив. | 93. |
| 89. Некрасова Ал. Макс. | 95. |
| 91. Дровникова Клав. Макс., куп. | 97. |
| 93. Проценко Вас. Ник., сс. | 99. |
| 95. Некрасова Ал. Макс. куп. | 101. |
| 97. Фоломина Вас. Мих. куп. | 103. |

Правая сторона.

- | | |
|-------------------------------------|-------|
| 20. Водопр. общ. | 10. |
| 22. Александр. паркъ. | 10-а. |
| 24.) Рождественской церк. | 12. |
| 26.) | 14. |
| 28. Яковлѣва Ник. Вас. | 16. |
| 30. Гофмана Фр.-Ад. Ферд. | 18. |
| 32. Бродскаго Лаз. Изр. куп. | 20. |
| 34. Максимовой Людм. Пав. | 22. |
| 36. Морголина Дав. Сем. | 24. |
| 38. Скоропадской Мар. Андр. | 26. |
| 40. Черновыхъ Вас. и Ив. Сем., куп. | 28. |
| 42. Дашкевичъ Мар. Ив. | 32. |
| 44. Кундеревичъ Мар. Ник. | 34. |
| 46. Фоломиной Пар. Фед. | 36. |

Остальная часть улицы причисле-
на къ Дворцовому уч.

Набережное шоссе.

- | | |
|--------------------------|----|
| 2. Общ. кiev. гор. ж. д. | — |
| 4.) | 1. |
| 6.) Город. водопр. общ. | 2. |
| 8.) | — |
| 10. Городская будка. | — |

Набережно-Крещатицкая ул.

Отъ Боричеви моста до В. Вала.

- | | |
|----------------------------------|--------|
| 1. Круковской М. И. | — |
| 2. Вѣд. пут. сооб. | — |
| 3. Акц. общ. кiev. пар. мел. | 3. |
| 4. Цетлина Юны Зельм. куп. | 4. |
| 5. Горишевой Ан. Як. | 5. |
| 6. Бугаева Мих. Вас., куп. | 6. |
| 7. Бубновой Ек. Степ. | 7. |
| 8. Моск. акц. общ. Мальц. зав. | 8. |
| 9. Самофалова Фед. Вас., куп. | 9. |
| 10. Трахтенберга Дав. Нух., куп. | 10. |
| 11. Хургина Дав. Литм., куп. | 11. |
| 12. Швагеръ Летецкой Ол. Иван. | 12. |
| 13. Федорова Льва Ив. | 13-16. |
| 14. Причта Ильин. церкви. | 14. |
| 15. Духовнаго уч. | 15. |
| 16. Сѣножацкаго Ал. Плат. | 16. |
| 17. Дыль Ел. Юс. | 17. |
| 18. Каганъ Льва Ис., куп. | 18. |
| 19.) Самойловой Мар. Алдр. | 19. |
| 20.) | 20. |
| 21. Туточкина Мих. Вас., куп. | 20. |
| 22. Фатѣевой Евд. Кир., куп. | 21. |
| 23. Митницкаго Абр. Лаз. куп. | 22. |
| 24. Глуханова Ив. Ем. | 23. |

Александровская площадь.

Правая сторона.

- | | |
|----------------------|----|
| 2. Греческой церкви. | 2. |
| 4. Академи. | — |
| 6. Абакумова насл. | 3. |
| 8. Покровскаго К. Г. | 3. |
| 10. Коробкина П. Ф. | 2. |
| 12. 3-й гимназiи. | — |
| 14. Гостинный дворъ. | 5. |

Лѣвая сторона.

- | | |
|----------------------|----|
| 1. Фоломина А. М. | — |
| 3. Насонова насл. | — |
| 5. Контрактный домъ. | 8. |

- | | |
|-------------------------|----|
| 7. Нечаева М. Ф. | 2. |
| 9. Греческій монастырь. | 3. |
| 11. Лаверды Е. И. | — |
| 13. Фоломина Е. М. | — |

Игоревскій переулокъ.

Лѣвая сторона.

- | | |
|----------------------|-----|
| 1. Кохно Л. Ф. | 2. |
| 3. Попова П. Н. | 4. |
| 5. Максимовой М. П. | 6. |
| 7. Марголина Д. С. | 6. |
| 9. Сорокиной Е. А. | — |
| 11. Бѣлозорова Л. А. | 12. |
| 13. Цедтлина I. М. | 14. |

Андреевская улица.

Правая сторона.

- | | |
|------------------------------|-----|
| 2. Колесо Лавр. Феод. | 1. |
| 4. Попова Поре. Ник. | 2. |
| 6. Балабухи А. Н. | — |
| 8.) Скоропадской М. А. | 5. |
| 10.) | 7. |
| 12. Урусовой Ол. Вал., жн. | 11. |
| 16. Зайцева насл. | — |
| 18. Яцунова Гавр. и Ив. Ник. | 13. |
| 20. Яцунова Гавр. Ник. | 15. |
| 22. Павлуцкаго Григ. Сем. | 17. |
| 24. Бугаева М. В. | 19. |

Лѣвая сторона.

- | | |
|---------------------------|-----|
| 1. Дегтярева М. П. | 2. |
| 3. Бланкштейна М. Х. | 4. |
| 5.) Черновыхъ насл. | 6. |
| 7.) | 8. |
| 9. Бройде насл. | 10. |
| 11. Калиниковыхъ. | — |
| 13. Миславскихъ. | — |
| 15. Борисоглѣб. церкви. | 14. |
| 17. Шяновой и Савицкой. | 16. |
| 19. „Савицкiй и Страусъ“. | 18. |
| 21. Бубновой Е. С. | 20. |

Борисоглѣбская улица.

Отъ Александровск. ул. до Наб.-
Крещат.

Правая сторона.

- | | |
|----------------------------------|----|
| 2. Кундеревича Л. Ф. | 2. |
| 4. Желтовой Ел. Ник., куп. | 3. |
| 6. Сольскаго Степ. Михайл., дсс. | 5. |
| 8. Горовица И. И. | — |

10. Борисоглѣб. церковь	10.
12. Дитятиныхъ Ив. и Ѳед. Григ.	11.
14. Дитятина Ѳед. Григ.	12.
16. Загиѣва Ал. Ник.	16.
18. Мальц. тов.	—

Лѣвая сторона.

1. Фоломина насл.	1.
3. Сачкова Як. Никит.	2.
5. Масалитивой Мар. Вас., куп.	4.
7. Истомива Ник. Вас., куп.	14.
9. Горовица И. И.	9.
11. Истомина Н. В.	11.
13. Захарьевскаго Н. Гавр., куп.	13.
15. Митрофановыхъ.	15.
17. Бражникова Пет. Ѳед., куп.	10.
19. Самофалова Ф. В.	17.
21.)	19.

Почаевская улица.

Отъ Ильинской до В. Вала.

Правая сторона.

2.) Ильинской церкви.	—
4.)	—
6.) Набереж.-Никол. церк.	5.
8.)	7.
10. Сакевича Н. Д.	9.
12. Поспѣва Т. В.	11.
14. Бендера В. В.	13.
16. Карнуса Ф. С.	15.
18. Баршевскаго М. А.	17.
20. Баршевской.	19.
22. Бродскаго Л.	21.
24. Бометова Я. И.	23.
26. Кушнерова В. И.	25.
28. Поспѣхова Д. В.	28.

Остальная часть улицы причислена къ Плоскому уч.

Андреевскій спускъ.

Отъ Трехсвятительской ул. до Александровской площ.

Правая сторона.

2. Лакерды Е. И.	1-3.
4. Оглоблица.	7-14.
6. Горскихъ К. и М.	9.
8. Чернявской Праск. Григ.	11.
10.) Ивановыхъ Ал. Ал. и	13.
12.) Ал. Гер.	15.
14. Кочубинской А. Г.	17.
16. Прокоповичъ Мар. Павл.	19.
18. Рыб'нко Кс. Прок., куп.	21.
20. Рыбенко Юс. Ѳом., куп.	23.
22. Шатрова Ив. Ос., куп.	25.
24. Хрякова.	27.
26. Боруховскаго Як. Як.	29.
28. Пахаревской Ек. Ив.	31.
30. Роминской Наст. Андр.	33.
32. Снячило Мих. Кирил.	35.
34. Столяренко Ефр. Ем.	37.

Лѣвая сторона.

1. Щеголевой П. И.	7-4.
3. Вышевской А. М.	6.
5. Дашкевичъ А. М.	8.
7. Свенцкой В. В.	10.
9. Романовича насл.	14.
11. Петриковецъ О. и В.	16.
13. Литошенка В. А.	18-20.
15.) Маленка А. З.	22.
17.)	24.
19. Свѣчина Н. А.	26.
21. Андреевской церкви.	28.

Межигорская улица.

Отъ Александр. площ. до В. Вала.

Правая сторона.

2.) Шварцмана.	2.
4.)	—
6. Городскія лавки.	—
8. Липской.	4.
10. Солтанова.	6.
12. Игнатовича.	8.
14. Залѣскаго.	10.
16. Ольцева насл.	12.
18. Бряскалова.	14.

Лѣвая сторона.

1. Контракт. домъ.	—
3. Балабухи.	3.
5. Балашова.	5.
7. Почининой.	7.
9. Горѣлова.	9.
11. Кржижановскаго.	11.
13. Салганика.	13.

Остальная часть улицы причислена къ Плоскому уч.

Волошская улица.

Отъ Борисоглѣбской до В. Вала.

Правая сторона.

2. Самофалова.	—
4. Злотова.	1.
6. Дегтярева.	3.
8. Кіевской академіи.	5.
10. Братскаго монастыря.	5.
12. Якубовскаго.	—
14. Половой.	—
16. Марчевской.	—
18.) Кугеля.	13.
20.)	15.
22. Опадкихъ.	17.
24. Красн. Кр.	19.
26. Бобровицкой.	21.
28. Мезенцева.	23.

Лѣвая сторона.

1. Бражникова.	2.
3. Квятковскаго.	4.
5. Дитятиной.	6.
7. Братскаго монаст.	—
9. Капника.	8.
11. Бульничиной.	10.

13. Яцентовскаго.	—
15. Третьякова.	12.
17. Проценко.	14.
19. Луданова.	16.
21. Варшавскаго.	18.
23. Скворцовой.	20.
25. Морюляна.	22.

Остальная часть улицы причислена къ Плоскому уч.

Братская улица.

Отъ Ильинской до Нюр. пр.

Правая сторона.

2. Ремесл. уч.	2.
4. Зайцева.	4.
6. Миславскаго Дем. Сем. насл.	6.
8. Гаврилова Алдр. Гавр., куп.	8.
10. Сиконскаго Ал. Зос.	18.
12.) Истомина Ник. Вас. куп.	12.
14.)	14.
16. Абрамова.	16.

Лѣвая сторона.

1. Сорокиной Ек. Ант.	2.
3. Ниринова Ѳед. Григ.	4.
5. Выдеборцева Ѳед. Лук.	5.
7. Калининской Мар. Ив.	7.
9. Лукьянова Ник.	9.
11. Тюрин Пав. Вас., куп.	11.
13.) Горовица Шан Элев.,	13-8.
15.) куп.	—
17.) Насонова насл.	15.
19.)	18.

Ильинская улица.

Правая сторона.

2. Насонова.	—
4. Аврамова.	1.
6. Воскресенскаго.	3.
8. Шеверева.	5.
10. Дубинина.	7.
12. Дитятиной.	9.
14. Дехтерева.	11.
16. Его-же.	13.
18. Хургина.	14.
20. Фатѣва.	15.
22. Федорова.	16.

Лѣвая сторона.

1. Духовной академіи.	2.
3. Братскаго монастыря.	—
5. Духовной академіи	4.
7. Богородницкаго.	6.
9. Чертовой	8.
11. Ильинской церкви.	10.
13. Тоже.	—

Набер.-Никольская ул.

Отъ Александр. площ. до Набер.-Крещатикской ул.

Правая сторона.

2. Братского мон.	1.
4. Якубовскаго Ром. Ив.	3.
6. Шубина Ив. Дм.	4-5.
8. Добычина Андр. Ив.	—
10. Набережно-Никельск. ц.	7.
12. " " "	—
14. Киевскаго духов. уч.	9.

Лѣвая сторона.

1. Шварцмана Исаака Моис.	2.
куп.	—
3. Апштейна.	—
5. Каратыгиной.	6.
7. Капника Сруля, куп.	8.
9. Попова Ник. Фед.	9-10.
11. Буренко Ник. Мих.	11.
13. Масалитиной Агаф. Кон.,	12.
куп.	—
15. Сакевичъ Нат. Дан.	16.
17. Гарницкой Мар. Ив.	14.
19. Солухи Вас. Вас., сс.	20.
21. Сивоженской.	22.

Спасская улица.

Отъ Константиновской до Наб.-
Крещатикской.

Лѣвая сторона.

1. Семчевской Ек. Вас.	1.
3. Семенова Ив. Сем., куп.	3.
5. Моржановой Ефр. Серг.	5.
7. Балабухи Ник. Алдр.	3-5.
9. Лавки пож. ряда.	—
11. Воскресенской церкви.	11.
13. Розинковой Мар. Петр.	13.
15. Третьякова Пет. Ал.	15.
17. Кугеля Симхи Мойс., куп.	17.
19. Ерофьевой Юл. Ник.	19.
21. Петровой Ел. Павл.	21.
23. Лошкарева Ив. Фед.	23.
25. Лопатицкаго Пинх. Евн.,	25.
куп.	—
27. Карпуся Фед. Сав.	27.
29. Тоболина Алдр. Алдр.	29.
31. Карышевой Вѣры Дм.	31.
33. Маслюкъ Мар. Вас.	33.
35. Хрякова Ник. Григ.	35.
37. Радзиевской Варв. Ив.	37.
39. Самойловой Л. А.	39.

Правая сторона.

2. Контракт. домъ.	2.
4. Шварцмана Исаака Моис.,	4.
куп.	—
6. Баришпольской Гольды	8.
Вольк.	—
8. Кугеля Симхи Моис., куп.	10.
10. Ивановой Мар. Дм.	12.
12. Апштейна Тов. Мойс.,	14.
14. Яценковскаго Ант. Сав.	16.
16. Морачевской Алдры Гр.	18.
18. Станкевичъ Алдр. Ив.	20.
20. Штаугъева Григ. Тим.	22.
22. Фоломина Вас. Мих. куп.	24.
24. Черлухи Пер. Фед.	26.
26. Бондарева Вас. Еф.	28.
28. Кучеревской Мавры Ив.	30.

30. Воронова Алдр. Дм.	32.
32. Невѣжиной Ел. Григ.	34.
34. Медушевскаго Мак. Ив.	36.
36. Кагана Л. И.	38.

Хоревая улица.

Отъ Житняго баз до Наб. Кре-
шатикской.

Правая сторона.

2. Масленникова Н. П.	3.
4. Новикова А. С.	5.
6. Коммерч. шк.	7.
8. Алекс. д. приюта	—
10. Ульяновой Мар. Степ.	15.
12. Моржанова Мих. Гр. куп.	17.
14. Фролова Ак. Як.	19.
16. Починина	21.
18. Солтанова Евг. Пет.	23.
20. Городской д.	25.
22. Воскресенской ц.	27.
24. Гребенецкаго	29.
26. Лубанова	31.
28. Ошацкихъ нас.	33.
30. Тимена Герца Як. куп.	35.
32. Глухенькаго Григ. Ем.	37.
34. Тхостовой Жоз. Мар.	29.
36. Силина Вас. Ив.	41.
38. Бродской Сар. Сем.	43.
40. Фелинскаго Дез. Аф	45.
42. Кисилевичъ Люб. Иоан.	47.
44. Дукельскаго Эля Гес.	49.
46. Могилевцева Сем. Сем.	51.
куп.	—
48. Вертипороха Ник. Степ.	53.
50. Полякова Еф. Петр.	55.
52. Самойловой Л. А.	57.

Лѣвая сторона.

1. Борисовыхъ Як. и Ал.	2.
3. Притиско-Никольской	4.
5. церкви.	—
7. Терещенко Андр. Дав.	6.
куп.	—
9. Кобца Пав. Фед.	8.
11. Фатѣева Вас. Дм. куп.	10.
13. Дытынковской; Нат. Пав.	—
куп.	—
15. Козинскаго А. Д.	12.
17. Болкунова Фед. Ив. куп.	14.
19. Капника Шефт.	16.
21. Ковоплици Вас. Влад.	18.
23. Горѣлова Мих. Никит.	2.
куп.	—
25. Игнатовича Пав. Ак.	22.
27. Френкель Од. Фед. куп.	24.
29. Васильевой Ел. Алдр.	26.
31. Толкачевой Мар. Григ.	28.
33. Балабухи Мар. Ив.	30.
35. Варшавскаго Берк. Срул.	39.
куп.	—
37. Маринской Общины.	—
39. Листовничаго Вас. Вас.	36.
41. Листовничихъ Matr. и	38.
Триф. Вас.	—
43. Павлуцкаго Григ. Сем.	40.
45. Болотова Як. Ив.	42.
47. Новицкаго Ос. куп.	44.
49. Кохтевыхъ насл.	46.
51. Нелиновичъ Ул. Матв.	48.

53. Кравченко Домн. Пол.	50.
55. Спилоти Пав. Степ.	52.
57. Свириденко Стеф. Прок.	54.
59. Туточкина М. В.	56.

Верхній Валъ.

Отъ Житне-торжскаго базара до
Наб. Креш.

Правая сторона.

2. Куценка	—
4. Нитцкаго	—
6. Мудровой	—
8. Подлѣсныхъ	—
10. Басенка	—
12. Минкина.	—
14. Швеха.	—
16. Левковскихъ Над. Сер. и	10.
Алдр. Юс.	—
18. Горенштейна Шм. Берк.	12.
куп.	—
20. Новикова Як. Ив. куп.	14.
22. Левинскаго Ефр. Ис. пр.	15.
пов.	—
24. Безасонова Фед. Дм.	16.
26. Зорина В. Л.	18.
28.) Новикова Я. И.	18.
30.)	18.
32. Бубнова Мих. Мих.	19.
34. Сагалника.	20.
36. Бряскаловыхъ	—
40. Лисовецкой Нат. Андр.	21.
42. Лакерды Евг. и Ник. Ив.	22.
44. Толубѣевой Тат. Аф.	23.
46. Новикова Ник. Игн. куп.	25.
48. Моргулина Пет. Вас.	—
50. Мезенцева Д. Н.	25.
52. Кадышъ Файф. Борух.	26.
куп.	—
54. Листовничаго Троф. Вас.	27.
56.) Павлуцкаго Григ. Сем.	78.
58.)	—
60. Поспѣхова.	—
62. Теплякова Пав. Макс.	29.
64. Дембицкаго Юс. Мих.	30.
куп.	—
66. Муяки Мар. Ив.	31.
68. Спилоти Пав. Стеф.	32.
70. Глуханина.	33.

Остальная часть ул.—Нижній
Валъ,—причисл. къ Плоскому уч.

Константиновская улица.

Отъ Андр. спуска до Вер. Вала.

Правая сторона.

2. Семчевскій,	—
4. Карвовской Ел. Влад.	10.
6. Александр. д. приюта	—
8. Козинскаго Дув. Овс.	14.
куп.	—
10. Ждановой Варв. Гавр.	16.
12. Новиков. Як. Ив. куп.	18.

Лѣвая сторона.

1. Губанова Тим. Алдр. куп.	5.
3. Шевнаго цеха.	7.

5. Духовной Семии.	—
7. Батухиной Мар. Ив.	11.
9. Коммерч. шк.	—
11. Дытынковской С. Г.	13.
13. Кобца Пав. Фед.	15.
15. Зорина Вас. Лук.	17.

Остальная часть ул. причислена къ Плоскому уч.

Житнеторжская площадь.

Правая сторона.

2. Борисова.	—
4. Левковского.	2.

Лѣвая сторона.

1. Фроловскаго монаст.	1.
3. Тов. вод. завода.	—
5. Вагрѣва	—

Притиско-Никольская улица.

Лѣвая сторона.

1. Барскаго В. А. пог. поч. гражд.	6.
3. Горовица Хаима Элев. куп.	8.
5. Фроловскаго мон.	10.
7. Васильева Конст. Павл.	12.
9. Пироговой Лид. Конст.	14.
11. Новикова Ан. Сем. куп.	19.

Правая сторона.

2.) Дух. Семинари.	9.
4.)	13.

Воскресенскій проулокъ.

Лѣвая сторона.

1. Подольское отд. пож. ком.	1.
3. Городской д.	—

Правая сторона.

2. Воскресенской ц.	2.
---------------------	----

Черная грязь.

Правая сторона.

2. Губанова Т. А.	—
4. Барскаго В. А.	3.
6. Эгиза И. И.	5—7.
8. Фроловскаго мон.	9.
10. Деревянка Н. И.	11.
12. Павлюченка П. Н.	18.
14. Кочубинскаго А. Г.	—

Лѣвая сторона.

1. Абакумова насл.	2.
3. Иваицкаго В. И.	4.
5.)	6.
7.) Фроловскаго мон.	8.
9.)	10.
11. Квятковской Е. Н.	10.
13. Чепракова В. И.	12.

15. Иванова А. А.	—
-------------------	---

Боричевъ токъ.

Правая сторона.

2. Ильяшевича И. Ф.	—
4. Сироткина А. Г.	2.
6. Лисовскаго М. П.	—
8. Кахно Л. Ф.	—
10. Цѣлованскаго Е. А.	6.
12. Колесо А. Ф.	8.
14.) Дегтярева М. П.	—
16.)	—
18. Покровской ц.	—
20. Ц. Добраго Николы.	—
22. Дашкевичъ Ф.	12.
24. Выжевскаго насл.	—
26. Оглоблина А. П.	14.
28. Лакерды Е. И.	—
30. Слѣсаревской Е. А.	16.
32. Успенскаго соб.	18.
34. Иваицкаго В. И.	20.

Лѣвая сторона.

1. Рѣдькиной Лук. Павл.	1.
3. Городской упр.	3.
5. Бѣльской Мар. Вацл.	5.
7. Дурицкаго Ем. Фом.	7.
9. Брудскаго Ант. Мих.	14.
11. Гальтцъ Мар. Фел.	11.
13. Толубѣва Д. А.	13.
15. Бѣляевой Ел. Ник.	15.
17. Ворониныхъ насл.	17.
19. Пясецкаго Фед. Григ.	19.
21. Колесниковой Мар. Моис.	21.
23. Петровой Мар. Степ.	23.
25. Щержецкой Алдр. Вас.	25.
27. Чернявскаго В. Я.	27а.
29. Бурыкиной Ан. Вас.	27а.
31. Дашкевича А. М.	29.
33. Горскихъ К. и М.	31.
35. Миллера И. И.	33.
37. Бѣлоскурской Т. Л.	35.
39. Кудрия Н. Н.	37.
41. Наголкина В. П. куп.	39.
43. Фроловскаго мон.	41.

-Боричевъ взвозъ.

Правая сторона

2. Буйницкаго Форт. Пет.	1—2.
4. Копистенской Мар. Як.	4.
6. Заботиной Над. Ив.	6.
8. Красовскаго А. З.	8.
10. Соханскаго Ник. Степ.	10.
12. Лищина.	—
14. Ц. Рождества.	12.
16. Круковской М. Н.	14.

Лѣвая сторона.

1. Синькевичъ Мар. Ник.	3.
3. Рѣдькиной А. П.	—
5. Ильяшевичъ Ипп. Фил.	5.
7. Россинскаго Кар. Гав.	7.
9. Ц. Рождества.	—
11. Яковлева В. Н.	—
13. Бродскаго мельн.	—

Покровскій пр.

Лѣвая сторона.

1. Покровской ц.	—
3. Петрова М. С.	—
5. Мухина Ник. Феодос.	3.
7. Холостенко Антонины Порф.	5.

Правая сторона.

2. Ткаченковой насл.	—
4. Ц. Добраго Николы	1.
6. Щержецкой А. В.	—
8. Маньковской Аг. Петр.	2.
10. Соколовской Ан. Кондр.	4.
12. Романцевой Тат. Фед.	6.

Покровская улица.

Отъ Андр. спуска до Андр. ул.

Правая сторона.

2. Блаикштейна	—
4. 3-я гимназія	4.
6. Ц. Добраго Николы	8.
8. 4-я гимназія.	12.

Лѣвая сторона.

1. Дегтярева М. П.	1.
3. Покровской ц.	3.
5. Дегтярева М. П.	5.
7. Покровской ц.	7.
9. Ткаченковой насл.	9.
11. Щеголева П. И.	11.

Воздвиженская улица.

Отъ Андреевск. спуска до Кожемяцкой площ.

Лѣвая сторона.

1. Киев. Тов. вод. зав.	1.
3. Бѣльченко Ром. Фед.	5.
5. Шкуратова Андр. Мих.	7.
7. Лободовской Марфы Куз.	9.
9. Михайленко Маріи Ив.	1.
11. Иванюковой Над. Ив.	13.
13.) Воздвиженская ц.	13.
15.)	15.
17. Аленниной Мар. Фил.	17.
19. Сорокина	19.
21. Тисовскаго Іос. Вас.	21.
23. Клименко Ефр. Ив.	23.
25. Лѣсникова Наз. Павл.	25.
27. Грутницкаго Ив. Іос.	27.
29. Толстова Григ. Вас.	29.
31. Томашевской.	31.
33. Макосѣя.	33.
35. Яковлевой Ек. Евл.	33—35.
37. Поньркиной Феод. Іос.	37.
39. Катюжинскаго Стан. Як.	39.
41. Ильницкой Мар. Лук.	41.
43. Лозицкаго Стеф. Игн.	43.
45. Захарова Мих. Мих.	45.
47. Крюкова Леон. Гер.	47.
49. Керекеша Ант. Ив.	49.
51. Васильевой Ан. Аф.	53.

53. Жолткевичъ Іуст. Дм.	55.
55. Буренка Вас. Дм.	57.
57. Примака Алдр. Уст.	59.
59. Германа Ив. Ал.	61.
61. Лапиныхъ Зин. Ал.	63.
63.) Бакиной Вѣр. Тим.	65.
65.)	67.

Правая сторона.

2. Швеха.	2.
4. Милкина Арт. Сем. куп.	4.
6. Басенко Тих. Ив.	6.
8. Подлѣснаго Ив. Зах.	8.
10. Муровой.	10.
12. Ницкаго Леон. Март.	12.
14. Куценко Пет. Ден.	16.
16. Хатавнера Хаима.	18.
18. Кобца Григ.	20.
20. Осадчева Ник. Алдр.	22.
22. Киселя Андр. Троф.	24.
24. Бутовскаго Матв. Павл.	28.
26. Желинскаго Феод. Кон.	30.
28. Стровой Дар. Вас.	32.
30. Оршаво-Чижевскаго Мих. Степ.	34.
32. Кохно Льва Фил.	36.
34. Морокиной Ан. Ив.	38.
36. Барабашъ Алдр. Ив.	42.
38. Лукіенко Ефр. Хав.	44.
40. Комаровской Аг. Игн.	46.
42. Тысовскаго Іос. Вас.	48.
44. Вереты Ан. Пант.	50.
46. Лысаченко Евс. Степ.	52.
48. Марчука Сильв. Макс.	54.
50. Вишнеускаго Діон. Ник.	56.
52. Марчука Сильв. Макс.	58.
54. Дмитріевой Ир. Моис.	60.
56. Альцова Григ. Вас.	62.
58. Тропина Фед. Ал.	64.
60. Семеновичъ Анд. и Ник. Петр.	66.
62. Лунева Аф. Степ. куп.	68.
64. Полякова Ак. Никит.	70.
66. Сисѣцкаго Арт. Ив.	72.
68. Гвоздаковыхъ Евд. и Дар. Ник.	74.
70. Ковалевской Мар. Ил.	76.
72. Перевозчикова Вас. Гр.	
74. Степанова Ром. Степ.	

Кожемячная улица.

Отъ Кожем. площ. до Кіамоиск. проулка.

2.) Шиндермана Н. О.	2.
4.)	—
6. Кобцевой Ефр. Павл.	4.
8. Шенгутъ Роз. Андр.	6.
10. Дубинскихъ.	8.
12. Вариводы Агр. Мих.	10.
14. Деписенковъ Мар. Фед.	12.
16.) Диковскаго Наз. Ос.	14.
18.)	16.
20. Золина Мих. Ив. и Летецкой Тат. Мих.	18.
22. Буланова Алдр. Алдр.	20.
24. Кобца Ив. Як.	22.
26. Бондаря Григ. Феод.	—
28. Урбанъ Марфы Еф.	28.
30. Пилипенко Андр. Сем.	30.

32. Ворсуленко Андр. Сем.	32.
34. Дубинскаго Пав. Сем.	34.

Лѣвая сторона.

1. Хотавнера.	—
3. Кобца.	—
5. Осадчаго.	—
7. Киселя.	—
9. Бутовскаго.	—
11. Зелинскаго.	—
13. Стровой.	—
15. Оршаво-Чижевскаго	—
17. Кохно.	—
19. Морокиной.	—
21. Барабаша.	—
23. Лукіенка.	—
25. Соколовскихъ.	—
27. Охрименка.	—

Кіамоискій проулокъ.

Лѣвая сторона.

21. Мельникова Анд. Вас.	13.
23. Альференко.	15.
25. Синчило Пав. и Мар.	17.

Правая сторона.

12. Кравченковъ.	12.
14. Роженко Вас. Ив.	14.
16. Корчакъ-Чепурковской	16.

Дегтярная улица.

Правая сторона.

2. Комаровской.	—
4. Токашевской.	—
6. Соколовскихъ	4.
8. Охрименка.	6.
10. Тихонова.	8.
12. Щербинскаго.	10.
14. Ершова.	12.
16. Азбеля.	14.
18.) Рубинской.	16а.
20.)	16б.
22. Жданова.	18.
24. Клименка.	20.
26. Лозницкаго.	22.
28. Дубинской.	24.
30. Свѣтлицкаго.	26.
32. Томашкевича.	26-а.
34. Поддубнаго.	—

Лѣвая сторона.

1. Тисовскаго.	—
3. Федоровой.	1.
5. Вереты.	3.
7. Ноги.	5.
9. Капистинскаго.	7.
11. Саврасова.	9.
13. Подгурскаго.	11.
15. Михайленка.	13.
17. Штришхи.	15.
19. Пошерыбки.	17.
21. Жуковскаго.	19.
23.)	21.
25.) Ячевской.	23.
27.)	25.
29. Клименка.	27.

31. Шелеста.	29.
33. Золотаренковыхъ.	31.
35. Кобца.	33.

Гончарная улица.

Правая сторона.

2. Кукулевской.	2.
4. Ищенко Тим. Ил.	4.
6. Крашевской Алдр. Дм.	6.
8. Крашевскаго Конд. Сав.	8.
10. Бабиной Алдр. Степ.	10.
12. Свѣтлыхъ Дан. и Конс.	12.
14. Федорченко Мар. Ник.	14.
16. Письменной Матр. Іос.	16.
18. Кацъ Мар. Никит.	18.
20. Кравченко Пел. Корн.	20.
22. Ткаченко Ан. Вас.	22.
24. Барабанюковой Кон. Зах.	24.
26. Берко Сем. Як.	26.
28. Филькина Влад. Григ.	28.
30. Щегловскаго Вас. Вас.	30-а.
32. Пичкурова Коз. Фил.	30.
34. Яковенко Дм. Гавр.	32.
36. Гржелякъ Мар. Григ.	39-а.
38. Мартыненковой Евд.	32-26. Иван.

Лѣвая сторона.

1. Лупина.	1.
3. Бурмистровой А. А.	3.
5. Сѣдлецкой Ек. Никиф.	5.
7. Зеряшенко Нат. Никиф.	—
9. Федорова насл.	9.
11. Гордіевской Ан. Павл.	11.
13. Липника Мерк. Павл.	13.
15. Гриченко Фед. Ив.	15.
17. Череватовой Ир. Сем.	19.
19.) Шляхова.	—
21.)	21.

Гостинный дворъ.

Крамалея Мих. Мис. № 3.	
Савицкой Пел. Аф. № 57.	
Макарова Вас. Андр. купца.	
Хотунцова Андр. Ник. куп. № 5 и 59.	
Борисова Як. Макс. № 81.	
Его-же № 23.	
Фоломина Вас. Мих. № 82, 9, 10, 62, 63, 31, 32.	
Фоломиныхъ, № 60, 61, 84, 6, 7 и 8.	
Хрякова Ник. Григ. ком. сов. № 15.	
Борисовыхъ Як., Алдр. и Пет. Макс. куп. № 85, 86, 87, 88, 89, 90, 34, 35, 36, 41, 43, 44, 74, 76.	
Дрозниковой Клав. Макс. кун. № 27.	
Хрякова Ник. Гр. ком. сов. № 14, 18, 67, 68, 69, 70, 71, 72.	
Барскаго Петра Алдр. 11, 12, 13, 64, 65 и 66.	
Колесника Ив. Дан. № 16.	
Письменнаго Григ. Андр. кун. № 39 и 40.	

Датѣва Вас. Дм. № 19, 20, 22
и 24.
Письменнаго Григ. Андр. куп.
№ 25.
Кiev. Огд. Понеч. Императрицы
Маріи о слѣпыхъ (училище
слѣпыхъ).
Дронниковой Клавд. Макс. куп.
№ 28, 29, 30.
Покровскаго Конст. Григ. куп.
№ 33, 73, 75, 77, 78, 79.
Шульгина Феоп. Юл. куп. №
37 и 38.
Пташевскаго Степ. Нест. куп.
№ 42.

Бубнова Мих. Мих.
Новикова Андр. Сем. куп. №
83.
Лакерды Евг. и Ник. Ив. №
17.
Успенской Церкви.

Островъ Трухановъ.

1. I Пароходнаго Общества. 1.
2. Гинтовта Ад. Дом. куп. 2.
3. Пухальскаго Ем. Мих. 5.
4. Дидюры Марка Ив. 4.
5. Арцишъ Анны Ром. 5.
6. Прокофьевой Алдр. Павл. 6.

7. Гончарука. —
11. Нечипуренко Пел. Ром. 13.
13. Эйсмонть Стан. Фридр. 18.
14. Хрисанфова Макс. Алдр. 20.
15. Мазюра Агаф. Арт. 15.
16. Кираа Еф. Андр. 8.
17. Пасѣчникова Тим. Андр. 9.
18. Кульженко Домны Алдр. 10.
19. Вечерковскаго Фр. Мат. 11.
20. Теслева Ег. Ос. 12.
21. Яхтъ—Клубъ. 21.
22. II Пароходнаго Общ. —
23. Марголина Дав. Сем. —
24. Богдановича. 14.
25. Теслева. 19.

ПЛОСКІЙ УЧАСТОКЪ.

Улица Нижній Валъ служитъ границей между Плоскимъ и Подольскимъ участками.

Нижній Валъ.

Отъ Житнеторжской пл. до Наб. Креп. шоссе.

Лѣвая сторона.

13. Листовнической Е. С.	13.
15. Ланге К. В.	15.
17. Носова М. С.	17.
19.) Биндера И. В.	19.
21.)	21.
23. Щербакова М. Е.	23.
25. Де-Форенъ П. М.	—
27. Бужанскаго Э. Ф.	25.
29. Бендерскаго А. М.	26.
31. Рацина насл.	29.
33. Футорянскаго М. И.	31.
35. Хорошанскаго Г. М.	33.
37. Иванюка.	35.
39. Дудмана А. Х.	37.
41. Иващенко Ф. Ф.	39.
43. Гольдберга І. І.	41.
45. Задолнинскаго Е. Е.	43.
47. Марчевскаго М. П.	45.
49. Терещенко Э. А.	51.
51. Моргуляна П. В.	53.
53. Апштейна Г. М.	55.
55. Иващенко насл.	57.
57. Шихмана Г. И.	59.
59. Добровольскаго Л. А.	61.
61. Фатѣва наслѣд.	63.
63. Брига М. И.	65.
65. Нестеренко Е. С.	69.
67. Крушова Е. А.	71.

Ярославская улица.

Лѣвая сторона.

1. Золотова Т. С.	7.
3. Даѣгановскаго Л. А.	6.
5. Истомина Н. В.	1.
7. Цицапука Л. Д.	3.
9. Лурье А. Д.	5.
11. Дошинова Е. В.	7.
13. Кравченко И. К. и Е. В.	9.
15. Зивала Г. Г.	11.
17. Терещенко А. Д.	13.
19. Продаевича Н. И.	1.
21. Цейтлива С. А.	13.
23. Иващенко Я. С.	15.
25. Рознера С. С.	17.
27. Заяцева І. Ш.	19.

29. Фельдмана Э. М.	21.
31. Шохновича Б. О.	23.
33. Панкратьева Е. И.	25.
35. Эйзетарга насл.	27.
37. Воскресенскаго М. Ф.	29.
39. Войтенко наслѣд.	31.
41. Капустинскаго Я. И.	33.
43. Водопьянова В. Д.	35.
45. Иващенко Э. К.	37.
47. Муровской А.	39.
49. Костовскаго насл.	41.
51. Павлова Э. Г.	43.
53. Шполянскаго В. И.	45.
55. Бродскаго И. М.	49.
57. Гудимъ-Левковича М. В.	51.

Правая сторона.

2.) Харичкова Я. И.	2.
4.)	4.
6. Самойлова М. А.	6.
8. Фельдштейна А. Г.	8.
10. Попова наслѣдник.	10.
12. Ярошевича О. И.	12.
14. Гринберга Ц. Я.	14.
16. Бендерскаго А. М.	18.
18.)	20.
20.) Рощина наслѣдниковъ	22.
22. Гивѣушева В. А.	24.
24. Рывнина П. А.	26.
26. Дубинской А. П.	28.
28. Дудкина М. Н.	30.
30. Котлярова М. И.	32.
32. Ладыгина И. Е.	34.
34. Ладыгина и Букарева.	36.
36. Блюмберга М. И.	38.
38. Моргуляна П. В.	40.
40. Кладкевича І. М.	44.
42. Козаченкова А. Г.	48.
44. Введенской церкви.	50.
46. Кравченко П. П.	52.
48. Колоднера В. М.	75.
50. Мельникова Г. С.	56.
52. Пономаренко насл.	58.
54. Архомченко Ф. И.	60.
56. Фельдмана О. М.	62.
58. Куликова М. К.	64.
60. Когана Я. С.	66.

Щенавицкая улица.

Лѣвая сторона.

1. Перельцевейга М. Б.	1.
3. Бородина А. С.	3.
5. Бѣлякова М. Д.	5.
7. Громаковской К. М.	7.
9. Немировскаго Б. С.	9.

11.) Кондратовыхъ О. Н.	11.
13.) К. С. и В. С.	13.
15. Копыленко Л. К.	15.
17. Павлушенко А. И.	17.
19. Ласкаваго Д. Ф.	19.
21. Калашникова наслѣд.	23.
23. Шкляра Э. М.	21.
25.)	24.
27.) Калашникова В. Н.	25.
29. Розенберга Г. Ш.	—
31. Абрамова М. А.	27.
33. Николаенко А. А.	29.
35. Никитенко А. Н.	31.
37. Лукьянова К. Л.	35.
39. Ивашкина С. А.	37.
41. Тропинова Е. Ф.	39.
43. Масютина И. М.	41.
45. Куприенка насл.	43.
47. Сафонова А. Ф.	45.
49. Гамбурга Н. Э.	47.
51. Елисеѣва І.	49.
53. Лосѣва А. Ф.	51.
55. Шкурченко А. Ф.	52.
57. Жигаловской М. М.	55.
59. Кулаковскаго І. Г.	—
61. Задойниной Е. Е.	—

Правая сторона

2. Авчинникова П. В.	2.
4.) Царе-Константиновской	4.
6.) церкви.	6.
8. Шурова А. Э.	8.
10. Столбчевскаго Г. Т.	—
12. Давильцева К. Э.	10.
14. Сковороднева Н. Г.	12.
16. Гучковской О. Л.	14.
18. Миринова П. Е.	16.
20. Клочко А. З.	18.
22. Задолнинной М. Е.	20.
24. Кузьминскаго Л. Л.	—
26. Шурова Е. А.	22.
28. Паперно Н. И.	24.
30. Богуславскаго К. П.	26.
32. Павленкова А. Ф.	28.
34. Левинскаго М. Б.	30.
36. Равиковича М. Е.	30.
38. Михайловской Е. С.	32.
40. Гордѣевскаго.	34.
42. Яцунова Г. Н.	36.
44. Штофера І. Б.	36.
46. Лося С. И.	38.
48. Равиковичъ М. М. и Закина С. Г.	40.
50. Кулаковскаго І. Г.	42.

Безымянный переулокъ.

1. Лося С. И.	—
---------------	---

2. Козырсаго С. К.	50.
3. Ивчмана А. Н.	52.
4. Равиковича М. М. и Закиша С. Г.	—

Введенскій проулокъ.

1. Елисеѣва І.	—
2. Соливанова Е. С.	2.
3. Лося М. И.	3.
4. Прядченко М. Ф.	3.
5. Чернюка Е. М.	4.
6. Тимченко И. А.	5.
7. Шимановскаго І. Д.	—

Введенская улица.

Лѣвая сторона.

1. Карпова Д. С.	1.
3. Неймана К. И.	3.
5.)	5.
7.) Бобкова С. В.	—
9. Ефремова О. П.	9.
11. Сидоревкой І. Н.	9.
13. Чернявскаго Л. С.	11.
15. Струпина Л. С.	13.
17. Горенко С. Т., В. Т., А. Т.	15.
19. Кузьмина В. Ф.	17.
21. Загородняго А. Д.	19.
23. Общество Город. Канал.	19.
25. Андрияша М. П.	21.
27. Сиволожскаго І. Н.	23.
29. Панченко Е. Л.	25.
31. Зюбенкова А. Г.	58.
33. Саленка И. Г.	29.
35. Паролина Ф. С.	31.
37. Маслова Л. В.	33.
39. Гришина Е. В.	35.

Правая сторона.

2. Гольдмана А. Б.	2.
4. Бернарда П. А.	2.
6. Бардзиловскаго Е. Ф.	4.
8. Кириченко Л. И.	6.
10. Зайцева А. А.	8.
12. Сколовскихъ П. Я. и К. Я.	10.
14. Прудкевича И. В.	12.
16. Бѣлова А. Т.	16.
18. Дармостукова Е. Д. и М. Д.	18.
20. Титова П. Д.	20.
22. Литвинова Д. М.	22.
24. Мологина А. П.	—
26. Подгаецкаго В. С.	24.
28. Косенко К. К.	18.
30. Слѣсаревской А. Е. и Соловьева А. П.	16.
32. Березовскаго М. С.	—
34. Недерскаго К. К.	20.
36. Сапкова И. Б.	22.
38. Бурковскаго Э. М.	24.
40. Сашванова С. С.	26.
42. Сальникова И. И.	28.
44. Сутицкаго К. М.	30.
46. Грамчука А. П.	33.
48. Маслова А. Ф.	34.

Цыганскій переулокъ.

Лѣвая сторона.

1.)	1.
3.) Тубика С. А.	3.
5. Сухова М. Г.	2.
7. Мотеевко И. П.	4.
9. Гогодненко Г. Ф.	5.
11. Пищаква М. П.	7.
13. Григорьева Ч. Г.	8.
15. Куряжскаго С. А.	9.
17. Тихвинскаго Д.	12.
19. Пономаренко И. О.	13.
21. Потапова П. П.	14.

Правая сторона.

2. Кобца П. Ф.	—
4. Рыбинскаго А. Г.	23.
6. Таранцова И. И.	21.
8. Квятковской Е. В.	23.
10. Осынушко І. П.	20.
12. Федорова Н. А.	19.
14. Перегройенкова М. Д.	17.
16. Тихвинскаго М. Д.	15.
18. Голодненко Г. Ф.	11.
20. Потапова І. П.	14.

Болгарскій переулокъ.

Лѣвая сторона.

1. Артынова И. С.	1.
3. Березницкой И. Л.	2.

Правая сторона.

2. Акинѣева И. Х.	6.
4. Щепловскаго Л. М.	5.

Телячій переулокъ.

1. Громчука А.	—
2. Палаткевича П.	34.
3. Желѣзняквива М.	36.
4. Маслова Л. В.	—

Брюхановскій переулокъ.

Лѣвая сторона.

1. Литвинова Д. М.	—
3. Мологина А. П.	1.
5. Подгаецкаго В. С.	3.
7. Косенко К. К.	5.
9. Слѣсаревской и Соловье- ва.	7.
11. Березовскаго М. С.	9.
13. Недерскаго К. К.	—

Правая сторона.

2. Калашникова насл.	—
4. Писченкова М. Е.	2.
6. Калашникова	4.
8. Шкроба С. П.	6.
10. Янченко Ю. К.	8.
12. Колодяжскаго П. К.	—
14. Сопкова И. К.	—

Оболонская улица.

Лѣвая сторона.

1. Кулакова А. Ф.	1.
-------------------	----

3. Макаровыхъ М. Н., Е. И.	3.
5. Коношко К. Р.	5.
7. Грознотулова Л. Г.	7.
9. Спиліоти К. И.	9.
11. Зака Э.	11.
13. Быбыка Е. К.	13.
15. Клодова Н. Ф.	15.
17. Цронина М. С.	21.
19. Ахулкова П. П.	23.
21.)	25.
23.) Сурганова Е. С.	25.
25. Балдецакаго І. А.	29.
27. Лупина В. Н.	31.
29. Потія Р. П.	33.
31. Даценко Г. Я.	35.
33. Ольшанской Е.	37.
35. Осипова.	39.
37. Рацина.	—
39. Свирскаго.	—
41. Городская. усадьба	—
43.)	45.
45.) Слѣпушова.	47.
47.)	49.

Правая сторона.

2. Дыла Е. И.	2.
4.)	4.
6.) Ковтунова С. П.	6.
8. Дейнеко М. Д.	8.
10. Штефана И. И.	10.
12. Колесо Г. Ф.	10.
14. Пругера З.	12.
16. Мямлина Е. Г.	13.
18. Скотенко С. П.	16.
20. Козаченкова М. И.	16.
22. Трясорукова Н. Т.	16.
24. Купрѣева М. Н.	16.
26. Канашко С. П.	18.
28. Акулова И. Л.	20.
30. Каливина И. В.	22.
32. Сауленко И. А.	24.
34. Омельянской П. М.	26.
36. Струцовскаго З. И.	28.
38. Сорокина М. Н.	62.
40. Юкова І. В.	52.
42. Загородняго П. И.	66.
44. Мозговой.	—
46. Богданова Г. С.	—

Нижне-Юрковская улица.

Лѣвая сторона.

1. Рубана П. А.	—
3. Кошица А. К.	—
5. Добровольской П. И.	5.
7. Петрова М. Д.	7.
9. Девяткина Е. В.	9.
11. Сокольскаго В. И.	11.
13. Мысливца С. К.	12.
15. Войнарскаго Е. И.	15.
17. Слободянюкова А. С.	17.
19. Алексѣенко П. А.	19.
21. То же Д. И.	21.
23. Чеберака П. А.	23.
25. Наренко А. И.	25.
27.)	—
29.) Лурье Д.	—
31. Брауде О.	31.
33. Недѣльченко М. И.	45.

35. Супропенко М. Ф.	47.
37. Романенкова Е. С.	48.
39. Козакова С. С.	49.
41. Сокольского В. П.	51.
43. Покрасо и Бродского	53.
45. Коневской М. С.	14.
47. Масленникова С. О.	18.
49. Подгайного Т. С.	—
51. Девисова И. П.	20.
53. Ярошенко Г. Д.	22.
55. Старыхъ И. В.	24.
57. Гаркавенко О. А.	26.
59. Просановского А. П.	28.
61. Скрипника Д. И.	27.
63. Шаховцова Н. Е.	30.
65. Спицына Ф. В.	32.
67. Спицына А. И.	34.
69. Рыбальченко Д. Т.	36.
71. Козака И. Т.	38.
73. Шленчака О. С.	40.
75. Желинской.	—
77. Коганова И.	—
79. Партикулова И. Е.	52.
81. Яковлева Е. Е.	50.
83. Добровольского П.	46.

Правая сторона.

2. Рихерта М. В.	2.
4.)	4.
6.) Фирка Е. В.	—
8. Пукалова А. Н.	6.
10. Бѣляева М. О.	7.
12. Гурской И. К.	—
14. Супруненко И. М.	10.
16. Кравченко М. М.	—

Юрковская улица.

Лѣвая сторона.

1. Сикорского Л.	—
3. Коршуна П. С.	1.
5. Лавринова А. А.	3.
7. Ракова А. Ф.	5.
9. Ромицкого Я. М.	7.
11. Логвинова И. М.	9.
13. Глотермана Ш.	11.
15. Лищенко Н. О.	13.
17. Литчевского А. М.	15.
19. Симицына К. М.	17.
21. Иванова Н. С.	19.
23. Гаемира И. М.	21.
25. Ноздрин М. Г.	21.
27. Тишина Г. П.	23.
29. Пискунова М. С.	25.
31. Жиганова И. В.	27.
33. Скибина Ф. Г.	29.
35. Стонкевича С. П.	31.
37. Познаго Г. С.	—
39. Кончина Г. И.	33.
41. Лозина М. И.	33-а.

Правая сторона.

2. Николаева П. Г.	—
4. Семенченко Д. М. и Е. И.	4.
6. Видулина А. И.	6.
8. Беншинского С. В.	8.
10. Милочкина В. К.	10.
12. Григоренко Я. Я.	12.
14. Аша С. С.	12.

16. Самойленко П.	—
18. Науменко В. Д.	14.
20. Вѣроуба А. Б.	16.
22. Гримберга I. Б.	18.
24. Шермана Л. В.	20.
26. Кузьменко Д. М.	22.
28. Зиля М.	24 ^{1/2} .
30. Гисара А. П.	28.
32. Боборыкина А. П.	30.
34. Довгинского В. Н.	32.
36. Знищенко О. Г.	34.
38. Митницкой Е. А.	36.
40. Мужичкова М. М.	38.
42. Городская усадьба.	—
44. Литославского Н. И.	—

Еленовская улица.

Лѣвая сторона.

1. Бѣльской.	1.
3. Писковской И. П.	3.
5. Зиля К. М.	3.
7. Влущтейна Ш. М.	5.
9. Адамчика И. Н.	7.
11. Хрякова Н. Г.	9.
13. Емельянова М. Е.	11.
15. Дахно Г. Е.	13.
17. Никитина И. Н.	17.
19. Кульбаченко Д. С.	15.
21. Ерика В. Д.	19.

Правая сторона.

2. Шматковской Е. А.	—
4. Черкеза М. П.	8.
6. Павлюченко Д. П.	4.
8. Писковского П. А.	—
10. Абрамовича А. П.	10.
12. Якубовского И. П.	12.
14. Осипова М. А.	16.
16. Харламова С.	18.
18. Ляменко И. О.	—
20. Якубовского И. Н.	18.
22. Косминского С. О.	20.
24. Грибовского И. Д.	22.
26. Хмѣльницкаго В. А.	24.
28. Есиповича Н. В.	26.
30. Полулихова И. А.	28.
32. Петрова И. А.	39.
34. Котосонова Е. Д.	32.
36. Городская усадьба.	—
38. Петрова И. Г.	—
40. Гаркавенко	—

Черничъ переулочъ.

Лѣвая сторона.

1. Кнышевского О. А.	—
3. Хрякова Н. Г.	—
5. Гарбунова С. О.	6.
7. Бушакова Т. Ф.	7.
9. Яковлева З. Т.	9.

Правая сторона.

2. Хрякова Н. Г.	—
4. Ситникова Е. Г.	2.
6. Туркина Е. С.	3.
8. Горюченкова П. А.	4.
10. Кожевникова Н.	—

12. Петриченко С. П.	—
----------------------	---

Царский переулочъ.

Лѣвая сторона.

1. Бакланова А.	1.
-----------------	----

Правая сторона.

2. Товарищ. Пивовар. Зав.	2.
4. Москаленко Д.	4.

Олеговская улица.

Правая сторона.

2. Листовничей Е. С.	2.
4. Скозина М. Ф.	4.
6. Кравченко М.	6.
8. Воробьева А. Г.	4.
10. Брицкого М. Т.	6.
12. Осовской Ф. Т.	8.
14. Легкоконца Е. И.	10.
16. Осгровского И. Е.	11.
18. Лаврененко А. Н.	14.
20. Сокорки Е. У.	16.
22. Кулика Н. Л. и Б. Е.	18.
24. Осовского В. М.	20.
26. Кравченко Е. Д.	22.
28. Томкевича I. П.	24.

Житнеторжская площадь.

Правая сторона.

2. Косова М. С.	—
8. Прудкевича И. В.	2.
10.) Терехъ-Богрѣвскихъ С.	3.
12.) И. и А. И.	4.
14. Харичкова Я. И.	—

Житнеторжский переулочъ.

Лѣвая сторона.

1. Дзѣгановского.	1.
3. Тиме Ф. П.	3.
5. Кониновича Н. Г.	5.
7. Синкаржевскихъ М. В. и А. В.	7.

Правая сторона.

2. Истомина Н. В.	2.
4. Скиргелло Б. У.	4.
6. Дьякова Е. Г.	6.
8. Авчинникова П. В.	8.

Кирилловская улица.

Лѣвая сторона.

1. Ципенюка Л. Д.	1.
3. Полонской Т. П.	3.
5. Желтоновской М. И. и Ясинскихъ М. З. и О. З.	5.
7. Царе-Константиновская церк.	7.
9. Бѣлякова М. Д.	9.
11. Нитцке Ф. М.	11.
13. Носача I.	13.

15. Тубика С. А.	18-17
17. Кобца П. Ф.	19.
19. Нитцке Ф. М.	21.
21. Сапельникова И. П.	23.
24. Щербина Е. А.	25.
25. Гребиновскаго П. В.	27.
27.) Филатова М. Ф.	20.
29.) Филатова А. А.	31.
31. Филатова А. А.	33.
33. Рубана П. А.	35.
35. Рихерта М. В.	37.
37. Рихерта Е. В.	39.
39. Кречмера В.	41.
41. Тов. Пивов. Зав.	43.
43. Корочуна П.	45.
45. Тов. Пив. Зав.	47.
47.)	49.
49.) Лурье.	—
51. Иорданской церк.	51.
53. Марръ I.	53.
55. Машкенеца А.	55.
57. Тритшейля I.	57.
59. Лечебница Зайцева.	59.
61. Зайцева I.	—
63. Терехова-Вагрѣва К.	61.
65. Марръ I.	63.
67. Лубенской Е.	65.
69. Соколовской А.	67.
71. Зарембскихъ.	69.
73. Веришневской Е.	71.
75. Лукива Я.	73.
77. Святославской О.	75.
79. Садовскихъ.	77.
81. Махлая А.	79.
83. Федорова Л.	81.
85. Саханской Е.	83-а.
87. Осипова К.	83-а.
89. Островскаго М.	85.
91. Сторожевской М.	87.
93. Конпанцева М.	89-а.
95. Иванова А.	89-б.
97. Лазарева Г.	91.
99. Коршуна С.	93.
101. Гинзбурга Л.	97.
103.) Киево-Кирилов.	99.
105.) Богоугод. Зав.	101.
107. Новотни А.	103.
109. Цыганкова М.	105.

Правая сторона.

2. Лурье А.	2.
4. Яровой Е.	4.
6. Крюковой Т.	6.
8. Церк. Царя-Конст.	8.
10. Громаковской К.	10.
12. Матвѣва.	12.
14. Янушкевича.	14.
16. Шульца I.	16.
18. Гольдмана бр.	18.
20. Карпова Д.	20.
22. Мямлина Е.	22.
24.) Дыля.	24.
26.)	26.
28. Кулакова Л.	28.
30. Казарма.	30.
32. Николаева П.	33.
34. Сикорскаго А.	34.
36. Кравченко Н.	36.
38. Шматковскаго Е.	38.
40. Бѣльской Е.	40.
42. Рихерта М. В.	44.

44.) Вѣрозуба А.	44.
46.)	46.
48. Шика Г.	48.
50. Боканя Е.	50.
52. Тов. Киев. Пив. Зав.	52.
54. Баклана А.	54.
56. Томашевской Л.	56.
58.) Шполянскаго В. И.	58.
60.)	54.
62. Голубкова И.	61.
64. Анджеіовскаго.	62.
66. Онуфриѣва Г.	64.
68. Долинаго И.	66.
70. Герасимова В.	68.
72. Рабиновичъ Бројде	70.
74. Детеринга В.	74.
76. Сципіо Ф.	78-а.
78. Богданова Н.	78-а.
80. Глевскаго Н.	80.
82. Базилевича М.	82.
84. Дуба Э.	84.
86. Марръ I.	—
88. Зарембскихъ.	86.
90. Дзѣвановскаго.	88.
92. Ходоловской М.	90.
94.) Святославской О.	92.
96.)	94.
98. Лурье.	96.
100. Азонова А.	08.
102. Зайцева и Преснухина.	100.
104. Едерскаго А.	102.
106. Лескота А.	104.
108. Шепеля Т.	106.
110. Неизвѣстной С.	106.
112. Янченко Д.	108.
114. Романенко И.	110.
116. Леонтьева Н.	112.
118. Езерскихъ.	114.
120. Арипштейна I.	116.
122. Буткевича К.	118.
124. Остапенко Д.	120.
126. Ганченко Л.	122.
128. Грунченко М.	124.
130. Швидской П.	124.
132. Троицкій паркъ Город- ской желѣзной доро- ги.	—

Троицкая площадь.

Лѣвая сторона.

1. Паркъ Город. Жел. Дор.	—
---------------------------	---

Правая сторона.

2. Шведской П.	2.
4. Хвойко В.	4.
6. Дудмана А.	6.
8. Рубанчика Д.	8.
10. Матеенко В.	10.

Иорданскій (Мыльный) переулочъ.

Лѣвая сторона.

1. Лурье бр.	—
3. Доброхотова И.	23.
5. Левковца А.	22.
7. Баглея Н.	21.
9. Раевской А.	26.
11. Жаркова А.	26.

13. Пронина И.	18.
15. Ковалюка П.	17.
17. Пинковской А.	16.
19. Жданова Т.	13.
21. Чуловской М.	15.
23. Загорного Е.	11.
25. Васильева Е.	10.
27. Стрѣлевской А.	0.
29. Марръ I.	—

Правая сторона.

2. Иорданской церкви	2.
4. Шестакова А.	1.
6. Берко И.	3.
8. Шаропова М.	1.
10. Котикова.	4.
12. Потіенко Р.	5.
14. Козырева М.	6.
16. Москалева И.	7.
18. Иорданской церкви.	—

Богославскій переулочъ.

Лѣвая сторона.

1. Марръ I.	—
-------------	---

Правая сторона.

2. Машкенеца А.	—
4. Гаркавенко П.	1.
6. Михайловскаго В.	2.
8. Темковскаго Ф.	3.
10. Рубановича А.	4.
12. Магнусова Д.	5.
14. Волоховича И.	—

Ново-Макарѣвская улица.

Лѣвая сторона.

1. Вереса И.	1.
3. Ярмолевича Ф.	—
5. Вишневскаго I.	6.
7. Коваля Я.	8.

Репяховъ яръ.

Лѣвая сторона.

1. Иващенко Д.	9.
3. Алексѣенко А.	8.
5. Давиденко Е.	7.
7. Гусятникова В.	10.
9. Давидчука П.	11.
11. Панченко Ф.	12.
13. Дмитриѣва А.	—
15. Дмитриѣва К.	—
17. Науменко В.	18.
19. Стемковской Е.	19.

Правая сторона.

2. Гинзбурга А.	—
4. Луговой И.	4.
6. Сычева.	3.
8. Алхимова А.	5.
10. Миронченко А.	6.
12. Сычева М.	—
14. Клименко Р.	17.
16. Садовскаго Е.	16.

18. Пустовойтенко А. 15.

Дмитріевскій переулочъ.

Лѣвая сторона.

1. Хвойко В. 2.
3. Чупріенко Ф. 6.
5. Рахлина А. 8.
7. Явченко. 8.

Правая сторона.

2. Швидкой П. —
4. Езерской П. 5.
6. Андрищенко К. 3.
8. Остапенко Д. 2.
10. Терехова И. 7.
12. Радовича А. 2.
14. Дейнеко П. 1.
16. Батрука И. 1.

Константиновская ул.

Лѣвая сторона.

17. Де-Форенъ П. М. 19.
19. Кашика И. К. 21.
21. Ярошевича О. И. 23.
23. Зивала Г. Г. 25.
25. Федорова К. Ф. 27.
27. Онуфриева Ш. А. 29.
29. Степаненко Д. С. 31.
31. Тропинова Е. В. 33.
33. Шурова А. Ф. 35.
35. Немировскаго Б. С. 37.
37. Добровольскаго С. И. 39.
39. Кириченко А. И. 41.
41. Ефремова С. В. 43.
43. Дунаевскаго І. М. 45.
45. Амеличева П. А. 47.
47. Бабіенко С. В. 49.
49. Колесо Г. Ф. 51.
51. Спиліоти К. И. 53.
53. Квотова Е. И. 55.
55. Ковалевской Д. П. 57.
57. Василенко Х. Т. 59.
59. Григоренко Я. Я. 61.
61. Логинова И. М. 63.
63. Осипова М. А. 65.
65. Адамчикъ И. Н. 67.
67. Бѣльской Е. —
69. Рихерта М. В. —
71. Вѣроуба А. и Хургина —
73. Шика Г. —
75. Тов. Пив. Зав. —
77. Москаленко. —

Правая сторона.

14. Бужанскаго Ф. Э. 20.
16. Довьника Д. А. 22.
18. Горской К. 24.
20. Гринберга Ц. Я. 26.
22. Терещенко А. Д. 28.
24. Тарновскаго П. И. 30.
26. Столбчевскихъ. 32.
28. Кондратовыхъ. 34.
30. Левитскаго Б. Я. 36.
32. Грабовской Н. Ф. 38.
34. Зайцева А. А. 40.
36. Сидорецкой О. П. 42.

38. Мастеловскаго А. А. 44.
40. Савинской К. С. 46.
42. Даценко Н. И. 48.
44. Пругера З. Б. 50.
46. Зака Э. 52.
48. Мельниковской І. Ф. 54.
50. Самойленкова П. В. 56.
52. Аша С. С. 58.
54. Глатермана Ш. М. 60.
56. Гринберга А. Г. 62.
58. Позднѣва Г. П. 64.
60. Подобѣда А. Я. 66.
62. Харламова С. 68.
64. Хрякова Н. Г. 70.
66. Книшевскаго Н. А. 72.
68. Гохтурна Е. Е. 74.

Межигорская улица.

15. Хорешанскаго Г. М. 15.
17. Кутика Г. Я. 17.
19. Казарповской Х. С. 19.
21. Смирнова К. И. 21.
23. Гибвушева Б. А. 23.
25. Иващенко Я. С. 25.
27. Тытаря А. З. 27.
29. Бабаенко М. П. 29.
31. Ключко А. З. 31.
33. Ласкаваго Д. Ф. 33.
35. Бубличенко Е. А. 35.
37. Гендлерфельда С. Г. 37.
39. Тытаря П. Д. 39.
41. Кузьмина В. Ф. 41.
43. Козлова И. Я. 43.
45. Друзякина Д. С. 45-47.
47. Трясорукова Н. Т. 49.
49. Ахулкова П. И. 51.
51. Оты К. Л. 53.
53. Піотровскихъ Д. Ж. В. М. 59.
55. Шермана А. Б. 61.
57. Иванова Н. С. 63.
59. Кудряковскаго Ф. С. 65.
61. Кросуцкаго Ф. Г. 67.
63. Моргулиса А. Н. 69.
65. Хмѣльницкаго В. А. 71.
67. Кульбаченко Д. С. 73.
69. Ткаченко Ф. С. 75.
71. Шелеса Н. К. 77.
73. Голубовской У. К. 79.
75. Кожевникова И. —
77. Булгакова Т. Ф. 83.
79. Слѣпушова И. Ф. 85.
81. Ерекова Е. Г. 87.

Правая сторона.

20. Иванюка наслѣд. 16.
22. Гринштейна 17.
24. Зорица. 20.
26. Рывнина. 24.
28. Разнера. 26.
30. Эдельмана. 18.
32. Райзмана 22.
34. Задоліной. 30.
36.) Колашникова. 32.
38.) Колашникова. 34.
40. Литвинова Д. М. 16.
42. Загородняго А. Д. 38.
44. Ольшанской А. Д. 40.
46. Купрѣва М. Г. 42.
48. Сурюкова. Е. С. 44.
50. Піотровскихъ Д. М. и В. М. 46.

52. Бердичевскаго Я. И. 48.
54. Кузьменко Д. М. 50.
56. Гасмера И. М. 52.
58. Бурмистрова Ф. Х. 54.
60. Дьяковской В. П. 56.
62. Есиповича Н. В. 58.
64. Ерека В. Р. 60.
66. Соколова Е. П. 62.
68. Харлашева Ф. Ф. 64.
70. Петриченко С. П. 66.
72. Степаненко. А. К. 68.
74. Петриченко С. П. 70.
76. Яковлева З. Т. 72.
78. Осипова. —

Волошская ул.

Лѣвая сторона.

27. Задолінаго Е. Е. 23.
29.) Винарскаго Б. Ш. 25.
31.) 27.
33. Блюмберга М. и Эйзен- 29.
гарта наслѣд.
35. Гальперина Ш. Ш. 31-а.
37. Павленкова М. Ф. 31-б.
39. Павленкова А. Ф. 33.
41. Никитенко А. 35.
43. Домвидской М. Л. 37.
45. Колодажнаго П. К. 39.
47. Сапкова И. К. 41.
49.) Сиволожскаго И. Н. 43.
51.) 43.
58. Москаленко Е. 45.
55. Игватѣва Н. Т. 47.
57. Струдовскаго З. И. 40.

Правая сторона.

30. Марчевскаго М. П. 22.
32. Масальскаго И. Г. 24.
34. Варшавскаго Б. И. 26.
36. Маргуляна П. В. 28-30.
38.) Воскресенскаго М. Ф. 32.
40.) 34.
42. Баглея Г. И. 36.
44. Жураховской наслѣд. 38.
46. Левинской М. Б. 40.
48. Лукьянова К. Л. 42.
50. Васильева А. А. 44.
52. Лукьянова К. Л. 46.
54. Яценко наслѣд. 48.
56. Бурковскаго Э. Б. 50.
58. Панченко Е. Л. 52.
60. Сотникова А. Ц. 54.
62. Левинскаго М. Б. 56.
64. Масляникова Я. И. 58.
66. Кравченко И. Г. 60.

Почаевская ул.

Лѣвая сторона.

25. Апштейна Г. П. 23.
27. Введенской церкви 25.
29. Муравской А. 25.
31. Морозова М. И. 27.
33. Канашко Б. Н. 29.
35. Колесо Г. Ф. 31.
37. Гордіевской 33.
39. Сафонова А. Ф. 34.
41. Венглинской М. Ф. 37.

43. Колтуновскаго П. И.	39.
45. Масютина Н. Я.	41.
47. Маслова А. В.	43.
49. Гришина Е. В.	23.
51. Бровченко Ф. С.	45.
53. Бабича И. П.	47.
55. Малиновской А. В.	49.
57. Тимофеева П. Т.	51.
59. Гисаря Е. Я.	53.
61. Богданова Г. С.	55.

Правая сторона.

30. Ващенко	22.
32. Эльцена А. Н.	24.
34. Казанской Е. Я.	26.
36. Казанской Д. Я.	28.
38. Кравченко П. П.	30.
40. Костовскаго	32.
42. Герасимова В. М.	39.
44. Грозовскаго Н. Я.	36.
46. Розенгурта Ш. Э.	38.
48. Ядунова Г. Н.	40.
50. Гашбурга Г. А.	42.
52. Шиманскаго I. Д.	44.
54. Костянова Т. В.	46.
56. Чернышова Ф. Ф.	48.
58. Лозина А. Р.	50.
60. Павлова Ф. Г.	52.
62. Андриевскаго Ф. П.	59.
64. Скрупскаго и Сущенко	56.
66. Гежелина А. К.	60.
68. Круглова Е. П.	62.
70. Соколовской Е. П.	64.

Набережно-Крещатинская. ул

25. Крутова Е. А.	23.
26. Брига М. И.	25.
27. Кагана Я. С.	26.
28. Гудимъ-Левковичъ М. В.	27.
29. Кулаковскаго I. I	28.
30. Задолиннаго	20.
31. Снѣжко и Роговцова	29.
32. Павлущенко	—

Туровская улица.

Правая сторона.

2. Городская усадьба	—
4. Корженіовскаго	2.
6. Фрига	4.
8. Станкевича	—
10. Митницкаго	—
12. Шварцмана	6.
14. Свирскихъ	—
16. Загородняго П. И.	8.
18. Сторчакова Е. М.	10.
20. Кушнарѣнко С. Н.	12.
22. Дудмана А.	14.
24. Жиганова Я. Е.	18.
26. Сазонова	№
28. Молчановскаго К. Д.	20.
30. Малиновской А.	22.
32. Гежелина А.	—
34. Гонторѣнко П. П.	25.
36. Онищенко Т.	26.
38. Орленко А. Н.	28—29
40. Орленко I. И.	30.
42. Кавашко И. П.	—
44. Задолиннаго	

Набережно-Луговая.

Лѣвая сторона.

1. Павлушенко	—
3. Соколовской Е. П.	13.
5. Богданова Г. С.	—
7. Солоденко И. К.	12.
9. Соловьева М. Е.	11.
11. Перчикъ С. С. и Ф. С.	10.
13. Фельдманъ О. М.	9.
15. Варишполець В.	8.
17. Богданова Г. С.	8.
19. Слѣпушова И. Ф.	9.
21. Василенко Г. Т.	6.
23. Михайловской Е. А.	5.
25. Вишневокой А. И.	6.
27. Литославскаго Н. И.	4.
29. Лозина М. А.	3-а.
31. Павлова О. М.	3.
33. Гаркавенко	—

Правая сторона.

5. Газовый заводъ.	—
--------------------	---

КУРЕНЕВКА.

Куреневская улица.

Лѣвая сторона

1. Дудмана Л.	—
3. Овсянникова М.	—
5. Марръ И.	—
7. Тисова П.	6.
9. Козенцова Е.	40—7.
11. Кушакова	42.
13. " "	8.
15. Рабиновича Бройде	2.
17. Ярошенко Ф.	—
19. Лѣскова М.	15.
21. Побуковскаго	—
23. " "	16.
25. " "	—
27. " "	—
29. Соколова А.	—
31. " "	18.
33. Бѣлинской О.	—
35. Марръ М.	—

Кирилловская улица.

Правая сторона.

2. Малинникова Я.	22.
4. Богданова Ф.	21.
6. Кристера А.	20.
8. Бѣлинской О.	10.
10. Усенкова М.	29.

Копыловская улица.

Лѣвая сторона.

1. Королькова М.	1.
3. Ноги Г.	2.
5. Музыченка Г.	3.
7. Гуменюка Т.	4.
9. Величковскаго В.	5.
11. Гермошенкова А.	8.

13. Паладчинка П.	8.
15. Овчинникова А.	9.
17. Яковлевыхъ Г. и И.	1.
19. Яроць С.	10.
21. Тароненка И.	10.
23. Езерскаго Ф.	11.
25. " "	11.
27. " "	12.
29. Кисилева М.	14.
31. Шевченко К.	15.
33. Ноги Е.	16.
35. Ноги П.	—
37. Файнгольда Я.	—
39. Музыченко И.	17.
41. Файнгольда Я.	18.
43. Шульца А.	19.
45. Пошарука А.	20.
47. Ярмоленкова П.	21.
49. Довиденкова Д.	22.
51. Шарандака П.	23.
53. Шарандака наслѣд.	24.
55. Ганюка Р.	25.
57. Бульжжина Ф.	—
59. Пьянова Ф.	—
61. Бульжжина А.	—
63. Марръ Г.	—

Правая сторона.

2. Дудмана Ш.	—
4. Кудрина И.	—
6. Марръ I.	9.
8. Загородняго	44.
10. Ярошенко Ф.	45.
12. Побуковскаго А.	—
14. Науменко И.	46.
16. Кутиковичъ К.	47.
18. Езерскаго Е.	48.
20. Кононовскаго	49.
22. Ксенженка А.	50.
24. Никитина П.	51.
26. Прохоренко И.	52.
28. Кирилл. Бог. Завед.	53.
30. Рихерта М.	54.
32. Бѣльской О.	55.
34. Марръ М.	56.

Петропавловская площ.

Лѣвая сторона.

1. Рихертъ Я.	—
3. Конары М.	—
5. Алексѣева Н.	7.
7. Кускова Г.	6.
9. " "	4.
11. Моруги С.	5.
13. Ноги П.	—
15. Буракова Х.	8.
17. Сауленко С.	9.
19. " "	—
21. Езерскаго З.	—
23. Вагера Н.	13.

Правая сторона.

2. Петропавловская церк.	14.
4. Соколенко Н.	—
6. Марръ И.	19.
8. Суворова М.	29.
10. Мураковскаго А.	28.

12. Осипова	—
14. Тимофѣева П.	47.
16. Бѣлицкаго Е.	—
18. Ильченко М.	35.
20. Ильченко И.	36.
22. Чеповской Н.	34.
24. Павленко Ф.	33.
26. Павленко З.	32.
28. Котляревскаго М.	31.
30. Кобца В.	19.
32. " "	—
34. Бетрука И.	16.
36. Павленко З.	15.
38. Старцева М.	14.
40. " "	13.

Правая сторона.

2. Дудмана Ш.	—
4. " "	—
6. Овчинникова	—
8. Кохно О. П.	20.
10. Побуковской А.	12.
12. Маерова М.	14.
14. Пантюхова И.	16.

Лѣвая сторона.

1. Палатченко П.	8.
3. Вржеша М.	7.
5. Мисапола И.	6.
7. Лунина М.	5.

Захарьевская улица.

Лѣвая сторона.

1. Лазорста Р.	28.
3. Гончарова А.	27.
5. Мисана И.	26.
7. Браилова А.	25.
9. Овсянникова М.	24.
11. Жолнирчука И.	23.
13. Ноги М.	22.
15. Киселевскаго А.	21.
17. Самофалова М.	20.
19. Кузьменкова М.	19.
21. Егорова П.	18.
23. Иконникова А.	17.
25. Діевскаго В.	16.
27. Волкова С.	—
29. Деленса Т.	15.

Правая сторона

2. Амельченкова Т.	—
4. Вржеша М.	—
6. Езерскаго Е.	—
8. Нечаева А.	7.
10. Готкова Е.	8.
12. Петрова М.	9.
14. Добровольскаго Х.	10.
16. Полотнова Н.	11.
18. Бѣлицкаго С.	12.
20. Торопцева А.	23.

Лагерный пер.

Лѣвая сторона.

1. Кушакова Б.	—
3. Залѣвской	—
5. Ноги П.	—

Правая сторона.

2. Рабиновичъ Бройде	—
4. Коробца А.	—
6. Коробца М.	6.
8. Езерской М.	—
10. Файнгольда Я.	—

Сырецкая ул.

Лѣвая сторона.

1. Ковальскаго	45.
3. Пузіевскаго П.	44.
5. Кобата А.	43.
7. Кохно М.	42.
9. Резанова	40.
11. Марръ М.	40.
13. " "	39.
15. Марръ І.	38.
17. Козинскаго А.	37.
19. Рихерта Я.	36.
21. Богатыренкова В.	35.
23. Варшавскаго	34.
25. Михельсона Г.	33.
27. Юдина П.	32.

Правая сторона.

2. Богданова Ф.	1.
4. Любецкаго Т.	2.
6. Сопоговской М.	—
8. Торопецъ Н.	3.
10. Пожарко В.	—
12. Кудрявцева О.	5.
14. Кудрявцева О.	4.
16. Абрамовича В.	6.
18. Никитченко Н.	—
20. Церковная усадьба	—
22. Рихерта Я.	10.
24. " "	11.
26. " "	12.
28. Марръ М.	13.
30. " "	14.
32. Акутина А.	15.
34. Овсянникова Н.	16.
36. Сердюкова П.	17.
38. Севериненко В.	18.
40. Козинскаго А.	40.
42. Иващенко Я.	19.
44. Городская усадьба	20.
46. Кудрина Е.	21.
48. Любополова Л.	22.
50. Данченко В.	23.
52. Варшавскаго А.	24.
54. Войтепко А.	25.
56. Жмакина В.	26.
58. Тресовскаго К.	17.

60. Калашникова В.	28.
62. " "	29.
64. Мехельсона Ф.	30.
66. Шишкина И.	31.

Троицкая площ.

Лѣвая сторона.

1. Малинникова Я.	—
3. Петрова В.	3.
5. Крепительева Д.	5.
7. Бражникова П.	6.
9. Закревскаго Г.	7.
11. Городская усадьба	8.
13. Нечипоренко	9.
17. Кушаковой	—
19. Рубанова Н.	10.

Правая сторона.

4. Кіев. Мѣщ. Общ.	—
--------------------	---

Кожевная улица.

Лѣвая сторона.

1. Кіевск. Мѣщ. Общества	—
3. Магника В.	—
5. " "	—
7. Богданова Ф.	—
9. Приемскаго П.	13.
11. Захарченко Т.	14.
13. Росинской О.	—
15. Приемской М.	15.
17. Ляховичъ П.	17.
19. Дзюбенко А.	28.
21. Карповичъ Т.	19.
23. Шандука С.	—
25. Нарбута К.	21.
27. " "	—
29. Лорейца Ф.	23.
31. Куликова В.	22.

Правая сторона.

2. Панчешникова О.	37.
4. Рубана Я.	46.
6. Берната П.	35.
8. " "	34.
10. Езерскаго	33.
12. " "	32.
14. Езерской З.	31.
16. Кобца А.	36.
18. Рубанова Н.	29.
20. Нарбута К.	38.
22. " "	27.
24. " "	26.
26. Богданора Д.	25.
28. " "	23.

Вышгородская ул.

Лѣвая сторона.

1. Богданова Д.	—
3. Левина П.	—
5. Закръвскаго А.	—
7. " П.	—
9. Ляховича В.	—
11. Ноги І.	11.

13. Вдовенкова М.	23.
15. Дмитріева Б.	—
17. Ильченко Д.	—
19. Вдовиченкова М.	—
21. Побуковского И.	—
23. Езерскаго З.	—

Правая сторона.

2. Приемскаго П.	—
4. Дмитріева И.	—
6. Овсянникова М.	—
8. Алексѣенкова А.	—
10.) Езерскаго А.	—
12.) Бѣлинскаго И.	—
14. Бѣлинскаго И.	2.
16. Овсянникова Т.	3.
18. Приемскаго С.	4.
20. Сквикника	5.
22. Женевскаго А.	7.
24. Жорнерова Ф.	—
26. Пахарченко Я.	8.
28. Побуковского И.	9.

Бондарская улица.

Лѣвая сторона.

1. Акутина А.	3.
3. Тарнавской А.	4.
5. Струкова А.	5.
7. Вродскаго Д.	6.
9. Куданина А.	7.
11. Павлова А.	8.
13. Сидляревскаго П.	9.
15. Соловья Ф.	10.
17. Соловья И.	11.
19. Гоженко И.	12.
21. Ганенкова А.	13.
23. Желѣзняченкова З.	14.

Правая сторона.

2. Марръ М.	26.
4. Кульжицкаго В.	—
6. Бернацкаго М.	25.
8. Воробьева П.	24.
10. Михлея В.	23.
12. Пананченкова Х.	22.
14. Езерскаго З.	21.
16. Кравченко Ф.	20.
18. Короткѣвича В.	19.
20. Небарачко Я.	18.
22. Желѣзняченкова А.	17.

Кладбищенская улица.

Лѣвая сторона.

1. Акутина А.	—
3. Иващенко Я.	—
5.) Аневко Я.	—
7.) Аневко Я.	—

Луговая улица.

Лѣвая сторона.

1. Вишневскаго Д.	1.
3. Вариса А.	2.
5. Вариса И.	3.
7. Терихова М.	4.
9. Шарандака Н.	5.
11. Павлюковскаго	6.
13. Коробцев Е.	7.
15. Павлюковскаго И.	8.
17. Павлюковскаго	9.
19. Назарова А.	10.
21. Шарандака М.	11.
23. Рохиля	12.
25. Шарандака Г.	13.
27. Лозинскаго	—
29. Журавскаго	14.

Правая сторона.

2. Лѣскова И.	—
4. Езерскаго З.	—

Мольскій переулокъ.

Лѣвая сторона.

1. Григоренко В.	—
3. Григоренко П.	—
5. Мольскаго И.	—
7. Давиденко	24.
9. Давиденко Н.	—
11. Давиденко В.	23.
13. Давиденко А.	2.
15. Давиля П.	—

Правая сторона.

2. Иващенко Я.	1.
4. Кучерова В.	—
6. Ганюка Р.	27.
8. Грибиченко И.	25.
10. Бабиченко П.	—
12. Кудовбенко Е.	—
14. Кудовбенко М.	—

Старозабарскій пр.

Лѣвая сторона.

1. Ильченко Д.	—
3. Камаренко В.	—
5. Вдовенко Ф.	27.
7. Щербина И.	15.
9. Буковскаго И.	—
11. Ковгара А.	—

Правая сторона.

2. Воиль М.	—
-------------	---

4. Голуба Р.	—
6. Вдовиченкова М.	—

Церковный переулокъ.

Лѣвая сторона.

1. Абрамовича В.	—
3. Гопочка А.	—
5. Соколенко И.	—
7. Коробца А.	—
9. Шканеберда	—
11. Перетягтько Г.	—
13. Кухаренко	—
15. Захарченко А.	—
17. Захарченко Т.	—
19. Ляховича И.	—
21. Галайко.	—
23. Ковалева У.	—
25. Донько Е.	—
27. Стаквиля Д.	—

Правая сторона.

2. Кудрявцева I.	3.
4. Кудрявцева И.	6.
6. Кудрявцева П.	11.
8. Жарикова Н.	—
10. Крученко Н.	—
12. Крупченко Е.	—
14. Коропца А.	—

Сахарный переулокъ.

Лѣвая сторона.

1. Побуковского	1.
3. Бобка И.	—

Правая сторона.

2. Соколова А.	—
4. Жданова	—

ПРИОРКА.

Межигорская улица.

Лѣвая сторона.

1.) Песляка Т.	—
3.) Крыжновскаго И.	2.
5. Скорохода И.	3.
7. Пекуля Я.	4.
9. Пекуля Я.	5.
11. Пекуля С.	7.
13. Чарновской С. И.	9.
15. Наваря Е.	24.
17. Пачкой Р.	28.
19. Рубана Ф.	45.

21. Бражникова П.	46.
23. Бендика И.	49.
25. Бойченко П.	51.
27. Чернявского.	54.
29. Бѣлоголоваго И.	56.
31. Чернявского К.	55.
33. Кихно А.	59.
35. Полякова А.	—
37. Самойловича С.	—
39. Кихно В.	—
41. Слободяника К.	—
43. Гурской Л.	—
45. Скоробогатько Ф.	—
47. Скоробогатько Н.	96.
49. Желтовожской П.	97.
51. Кихно А.	100.
53. Пикули С.	101.
55. Музыченко И.	102.
57. Хроповскаго В.	103.
59. Кравченко П.	104.
61. Довгинской М.	105.
63. Велигдана М.	106.
65. Велигдана В.	—
67. Велигдана Я.	107.
69. Кравченко Ѳ.	111.
71. Кихно Т.	—
73. Кихно О.	112.
75. Писанки З.	—
77.)	—
79.) Кристера Ю.	—
81. Кульженко С.	—
83. Коробки И.	—
85. Городская усадьба	—
87. Бернера Я.	—

Правая сторона.

2. Комази Е.	1.
4. Пехури М.	6.
6. Пехури Н.	18.
8. Пехури Ф.	16.
10. Пехури Н.	—
12. Чернявскаго Ф.	20.
14. Ковали Е.	23.
16. Нетецкой У.	25.
18. Бибикина И.	26.
20. Колосова У.	27.
22.)	42.
24.) Гаунга А.	43.
26. Мироненко С.	44.
28. Махнаева Е.	46.
30. Чернявскаго Ф.	—
32. Чернявскаго К.	48.
34. Скоробогатько М.	57.
36. Скоробогатько Ф.	—
38. Бондаренко А.	92.
40. Козаченко Я.	94.
42.)	96.
44.) Совенко Н.	—
46. Скуратовской М.	—
48. Савенко К.	—
50. Писанки З.	—
52. Савенкова Х.	—
54. Нужняго Л.	114.
56. Гитенко Г.	130.
58. Писанки З.	116.
60. Недоступа С.	116.
62. Щербака И.	117.

66. Погорѣлова Ф.	119.
68. Даниленкова Е.	120.
70. Погорѣлова М.	121.
72. Погорѣлова Я.	122.
74. Бобыря В.	123.
76.)	124.
78.) Потія.	123.
80. Чудовскаго А.	126.
82. Михайлова Ф.	127.
84. Потія Н.	128.
86. Дзюбенко Т.	127.
88. Кучубинской А.	128.
90. Потія В.	130.
92. Дзюбенко Т.	131.
94. Орди Х.	—
96. Погорѣлова У.	132.
98. Купченко М.	—
100. Слѣсаренко В.	134.
102.)	134.
104.) Вепика.	—
106. Даниленко Е.	136.
108. Даниленко И.	137.
110. Перевязки И.	140.
112. Хоменко А.	139.
114. Киев. Город. Кан.	147.
116. Рѣдькина О.	142.
118. Михельсона.	—
120. Никольскаго монаст.	—

Старозабарская.

Лѣвая сторона.

1. Куликова ⁴ М.	1.
3. Закревской Е.	2.
5. Закревской П.	—
7. Махлая К.	—
9. Ковалева А.	—
11. Магдикова В.	3.
13. Смирнова И.	4.
15. Машури А.	5.
17. Марликова А.	7.
19. Хонига Г.	8.
21. Литвиненко К.	—
23. Махлая К.	9.
25. Чарвина К.	50.
27. Пономаренко М.	—
29. Езерскаго Н.	15.
31. Кравченко С.	14.
33. Ячника П.	—
35. Викторова П.	—
37. Слободнюкова М.	—
39. Ткаченкова А.	13.
41. Пикури М.	—
43. Савенко Е.	12.
45. Краснопольскаго К.	11.
47. Полегенькаго В.	—
49. Федоренко И.	10.
51. Олейникова Н.	17.
53. Кихно С.	20.
55. Коверзова У.	—
57. Похорука Д.	21.
59. Савенко Н.	26.
61. Рихерта М.	—
63. Полегенькаго М.	26.
65. Новинскаго П.	52.
67. Калининскаго К.	—

69. Городниченко Е.	—
81. Майдоженко Е.	—
83. Петриченко А.	—
85. Козера Ф.	55.
87. Башкирова Н.	66.
89. Пойченко П.	—
91. Купченко С.	67.
93. Купченко А.	—
95. Козерова П.	70.
97. Круковской Е.	74.
99. Цымбала Я.	76.
101. Цымбала И.	—
103. Маерова А.	—
105. Дзюбенко Т.	79.
107. Купченкова М.	—
109. Дзюбенко Т.	82.
111. Рудой Н.	94.
113. Рудой Х.	—
115. Потія М.	—
117. Потія С.	—
119. Потія Н.	—
121. Пушенко К.	91.
123. Дзюбенко И.	94.
125. Забарилова А.	—
127. Орди Х.	67.
129. Кравченко И.	99.
131. Толюка В.	139.
133. Купченко М.	—
135. Ломанчукова М.	103.
137. Топчія М.	104.
139. Евтушенко П.	106.

Правая сторона.

2. Буковскаго И.	—
4. Рубана Я.	—
6. Дзюбенко Ѳ.	—
8. Квовидза К.	—
10. Вишневскаго А.	17.
12. Даниленкова М.	18.
14. Швець И.	—
16. Махлая К.	19.
18. Похоруна Д.	—
20. Кихно А.	—
22. Аксенова Е.	—
24. Егорова Н.	—
26. Кунова А.	—
28. Рыбака А.	—
30. Томашевскаго А.	50.
32. Крепителя А.	51.
34. Мельниченко И.	53.
36. Дахненко С.	54.
38. Дахненко А.	55.
40. Дахненко Е.	56.
42. Потія Н.	—
44. Майбаженко Е.	—
46. Путіева Х.	—
48. Нестерко И.	59.
50. Карлюка Г.	62.
52. Карлюка А.	—
54. Совухи П.	64.
56. Чаплинскаго А.	67.
58. Виксенко М.	—
60. Виксенко О. К.	—
62. Прокофьева У.	73.
64. Потія И.	—
66. Щербака И.	75.
64. Гетмана Ф.	118.

68. Цымбала М.	78.
70. Скаврона Г.	80.
72. Скаврона Е.	81.
74. Даниленкова М.	82.
76. Цымбалова Е.	—
78. Виксенкова М.	—
80. Розенберга И.	—
82. Коверзы Д.	84.
84. Коверзы И.	86.
86. Залѣвскаго М.	86.
88. Потія Р.	87.
90. Маерова Л.	90.
92. Даниленко К.	92.
94. Шереметева Ф.	93.
96. Пушенко Я.	95.
98. Слюсаренко А.	96.
100. Путія А.	97.
102. Кравченко М.	100.
104. Михалюкова В.	—
106. Федорова И.	103.
108. Дружина Л.	105.
110. Сторовскаго М.	—

Лѣвая сторона.

1. Швеца И.	2.
3. Маклая К.	4.
5. Рѣзниченко М.	5.
7. Рѣзниченко П.	8.
9. Викторова П.	—
11. Ярчко Е.	12.
13. Потія И.	13.
15. Мишури К.	15.
17. Мишури Д.	17.
19. Крепителя Д.	19.
21. Перчикова Т.	31.
23. Якубцова А.	—
25. Ляшенко И.	2.
27. Маерова П.	24.
29. Комаровскаго Ф.	26.
31. Дьяченкова С.	—
33. Ляшенко С.	22.
35. Ткаченко П.	28.
37. Ткаченко И.	—
39. Кенды З.	29.
41. Драченко Я.	43.
43. Горбачева К.	20.
45. Горбачева А.	—
47. Петрусевича А.	34.
49. Залѣвскаго В.	45.
51. Ермоленкова А.	—
53. Данилевскаго Л.	36.
55. Остапюкова А.	39.
57. Берестнева И.	58.
59. Бондаренкова С.	39.
61. Перевязки Н.	40.
63. Цымбала Ф.	41.
65. Полегенькаго В.	42.
67. Виксанкова М.	45.
69. Яблонской М.	—
71. Драченко И.	94.
73. Даниленка К.	45.
75. Даниленко О.	—
77. Путія И.	46.
79. Яблонской Е.	47.
81. Буцалина М.	48.

Правая сторона.

2. Викторова П.	1.
-----------------	----

4. Панфилова М.	2.
6. Черняхова П.	3.
8. Корнюка А.	4.
10. Мельниченко А.*	5.
12. Мельниченко М.	—
14. Бондаренко Ф.	—
16. Картаваго Ф.	—
18. Кихво Г.	24.
20. Кихво А.	23.
22. Соболевскаго О.	24.
24. Соболевскаго П.	28.
26. Девника Ф.	30.
28. Зайкова П.	32.
30. Зарембской Е.	34.
32. Бордашевской У.	36.
34. Чернобородова М.	38.
36. Сулименкова М.	32.
38. Цымбала С.	50.
40. Цымбала Е.	41.

Мало-Мостицкая ул.

Лѣвая сторона.

1. Бражникова П.	46.
3. Бѣлоголоваго И.	2.
5. Жигаленко. Ф.	5.
7. Орди Д.	6.
9. Бражникова П.	—
11. Спорро Н.	9.
13. Метецкаго Н.	46.
15. Орди Д.	—
17. Фрейшмата Э.	—
19. Чернявскаго К.	—
21. Кагарлицкаго Г.	—
23. Мисмана К.	—
25. Алексѣенко П.	40.
27. Савицкаго С.	35.
29. Лычкова У.	34.
31. Скалозубовской В.	31.
33. Иванова И.	39.
35. Токишла Т.	29.
37. Кихнова П.	28.
39. Жеребья Ф.	26.
41. Бондаренко Г.	23.
43. Куценко Н.	31.
45. Кихво М.	19.
47. " " "	18.
49. Севериненко Н. Г.	17.
51. Березенкова Т.	16.
53. Старченка П.	13.
55. Новицкаго К.	11.
57. Зеленской М.	9.
59. Логвиновскаго А.	7.
61. Логвинова Г.	6.
63. Логвиновскаго Ф.	5.
65. Кушила З.	4.
67. Кумига И.	3.
69. Кихво П.	1.

Правая сторона

2. Вендика И.	1.
4. Скочета П.	3.
6. Чернявскаго К.	—
8. Левченко У.	4.

10. Клебановскаго Ф.	7.
12. Калмыкова В.	8.
14. Школина П.	10.
16. Покровской церкви	—
18. Рихерта Я.	11.
20. Иванова Н.	12.
22. Жданниковича Д.	—
24. Закревской И.	24.
26. Вырви У.	44.
28. Самойловича М.	—
30. Толочковской Д.	34.
32. Плаковской А.	—
34. Шкилевича К.	—
36. Пономаренко М.	42.
38. Клокова Е.	41.
40. Гуриненкова Е.	29.
42. Рудковской М.	36.
44. Сміяно И.	—
46. Гуринекова Х.	37.
48. Новицкаго С.	36.
50. Егорова Л.	29.
52. Кашернаго И.	32.
54. Деребери П.	29.
56. Сміянова С.	25.
58. Сміянова Т.	15.
60. Самофалова В.	15.
62. Деребери К.	14.
64. Деребери И.	12.
66. Деребери П.	10.
68. Севериненко С.	3.

Большая Мостицкая.

Правая сторона.

2. Рихерта Я.	11.
4. Надточія Г.	1.
6. Рихерта Е.	35.
8. Марконоса Т.	34.
10. Марконоса Н.	33.
12. Крохченкова А.	32.
14. Чернаго	31.
16. Шкилевича	30.
18. Самофалова Н.	—
20. Самофалова А.	—
22. Гаркавенко Д.	—
24. Данилевскаго Г.	62.
26. Чернаго И.	66.
28. Глазовскаго И.	81.
30. Писанкова Е.	—
32. Киртавнаго З	87.
34. Чернушевича П.	85.
36. Киртовой Е.	—
38. Собко Ф.	—

Лѣвая сторона.

1. Иванова Н.	12.
3. Пекули С.	14.
5. Закревскаго И.	36.
7. Вырви У.	36.
9. Лесковскаго Ф.	38.
11. Юшки П.	39.
13. Аксенова Р.	40.
15. Непомнящаго С.	15.
17. Ягодки Д.	41.

ПЕЧЕРСКИЙ УЧАСТОКЪ.

Московская улица.	
Новые полицей- ские №№.	Старые полицей- ские №№.
Правая сторона.	
2 Инж. вѣдом. Никольская башня.	2.
4. Кіевского мѣст. арсенала	4.
6. Арсенальная башня № 6	4.
8. Булашова Георг. Онис. сс.	8.
10. Пиковской Алдр. Влад.	10.
12. Керсоловой Мар. Евгр.	12.
14. Лукашевичевой Сераф. Гигор.	14.
16. Вилькина Арк. Алдр.	16.
18. Адугиной Ол. Фом.	16.
20. Инжен. Вѣдом., обозная мастерская.	18.
22. 6-го Сапернаго батал.	20.
24. 3 го полевого Жандарм-скаго эскадрона.	—
26. Городская ус	22.
28. Григорьевой Ан. Куз.	24.
30. Кіево-Печерской Лавры	26.
32. Заславскаго Амвр. Фран.	28.
34. Дѣтскій пріютъ Импера-тора Александра II.	38.
36. Станковой Алдр. Ив.	32а.
38. Кіево-Введенской жен. общины	32б.
40. " "	34.
42. " "	36.
44. Никитенко Мар. Сам.	36.
46. Шмидтъ Ал. Мих.	38.
48. " "	—
50. Сонгаило Вит. Болесл.	40.
52. Качаловой Алдр. Гр.	42.
54. Военно-инж. Вѣдом.	44.
56. " "	—
Лѣвая сторона.	
1. Фоминой Matr. Ил.	1.
3. Зайцева Андр. Ив.	3.
5. Кривошеева Алдр. Степ.	5.
7. Омелюта Георг. Як.	7.
9. Чернявскаго Ф. М.	9а.
11. Стороженко А. В.	9б.
13. Любимцева С. Е.	—
15. Савельевой Е. И.	11.
17. Казаковской Е. Н.	13.
19. Грудина Г. А.	15.
21. Зубова В. Н.	17.
23. Цолль Л. Р.	19.
25. Луценко Н. Н.	21.
27. Грабенко А. Ф.	21а.
29. Браиловскаго Н. А.	23.
31. Прудкевича И. В.	25.

33. Борисовскаго Д.	27.
35. Ворончука Н.	29.
37. Кіевского воен. уч.	47.
39. Военно-инж. вѣд.	31.

Никольская улица

Правая сторона.

2. Корниловича Алдр. Ив.	2.
4. " "	—
6. Кіево-Печерской Лавры	9.
8. Авраховой Андр. Сем.	6.
10. Попова Н. Ф. Глазная больница.	8.
12. Спаковскихъ насл.	10.
14. Левитскаго Ор. Ив.	12.
16. Рыбинскаго Зах. Гав. н.	14.
18. Кіево-Печерская гимназ. квартира директора.	16.
2. Инжен. Вѣдом. въ огра-дѣ Николаевск. воен. соб.	13.

Лѣвая сторона.

1. Корпиловича	23.
3. Инж. вѣд. Управление	1.
5. Кіево-Никольскій мон.	3.
7. " "	5.
9. Кіево-Печерской Лавры	7.
11. Кіево-Никольскій мон.	7.
13. Николаев. воен. собора	15.
17. Александрова Ан.	—
19. Рогульскаго Кон.	—
21. Комендантскій дѣт. садъ	—

Эспланадная улица.

Правая сторона.

2. Цикертъ Соф. Куз.	2.
4. Гаиженна Мар. Ив.	4.
6. Гаиженна Ив. Павл.	6.
8. Савкиной Анны Ник.	8.
10. Каменевой Мар. Мих.	10.
12. Снѣжко Фл. Ад.	12.
14. Вязниковой Над. Гр.	14.
16. Суркова Петра Фед.	16.
18. Сиволаповой Вѣры Вас.	18.
20. Петрова Андр. Петр.	20.
22. Борисовскаго Демида	22.

Лѣвая сторона.

1. Кіево-Печерская 5-я гим.	1.
3. Общество охотниковъ конскаго бѣга	—
5. Городское водопроводное общество.	—

Левандовская улица.

Лѣвая сторона.

1. Зайцевой Хар. наслѣд.	1.
3. Русяиной Юл. Фед.	3.
5. Полиновской Алдр. Ал.	5.
7. Лехцнеръ Нат. Ив.	7-2.
9. Фохтъ Вальт. Рих.	9.
11. Савицкой	11б.
13. Савицкаго Ник. Степ.	За.
15. Юзышиной Парас. Кир.	11.
17. Селихова Всев. Викт.	15.
19. Пегрова Андрея	17.
21. Шредеръ Каролин. Фер.	19.
23. Снѣжко Пад.	21.

Правая сторона.

2. Кривошеева Александра	2.
4. Омелюты наслѣдн.	4.
6. Дружининой Анастаси	8.
8. Горкавенковой Надежды	10.
10. Фоменко Климента	—
12. Тарновской Татьяны	12.

Ипсиантъевская улица.

Правая сторона.

2. Лехцнера Алекс.	2.
4. Фохта Вальт.	4.
6. Савицкаго Ник.	—
8. Савицкой Нат.	—
10. Круковской Елис. Ник.	6.
12. Селихова Виктора	—
14. Пономарчука Вл.	10.
16. Туточкиной Уст. Епиф.	8.

Лѣвая сторона.

1. Полиновской Ксеніи	1.
3. Бардашенко Дм. Март.	3.
5. Сидякиной Евд. Фед.	5.
7. Бѣгуновой Мар. Степ.	7.
9. Попова Ник. Фед.	9.
11. Полуниной Ак. Матв.	11.
13. Рябчинскаго Феоф. Мих.	13.
15. Дорофѣевой Соф. Ник.	13.
17. Ральцевича Фел.	17.

Никольскій проулокъ.

Лѣвая сторона.

1. Ивановскихъ наслѣд.	—
3. Злинченковой Ульяны	1.
5. Турчаниновой Мар. Ник.	3.

7. Смирнова Петр. Ив. 5.
9. Александровой Ек. Сем. 3.

Правая сторона.

2. Рыбинской Евдокии —

Бутышевъ проулокъ.

Лѣвая сторона.

1. Булашева Георг. —
3. Пиковской Александры —
5. Лукашевичъ Сераф. —
7. Адуговыхъ наследн. —
9. Савельевой Евгении 3.
11. Городской домъ 3.
13. Калиновскаго Ник. Гер. 5.
15. Гаркавенко Над. Януар. 5.
17. Петрова Андр. Петр. 17.
19. Повомарчукъ Вл. Анд. 20.
21. Вольцевича Фел. 13.
23. Смолониковой Елиз. Фом. 15.
25. Яковлева Ник. Ив. 11.
27. Зличченко Юж. Юс. 19.
29. Рыбинской Евд. —

Правая сторона.

2. Военно-инж. Вѣд. —
4. Козаковской Ел. 2.
6. Лехтъ Влад. —
8. Пославскаго Иоан. Макс. 4.
10. Фомейко К. I. 6.
12. Шредеръ К. 3.
14. Ракитина Н. В. 10.
16. Домнюкъ Л. К. 12.

Крестовый проулокъ.

Лѣвая сторона.

1. Грудиника Гер. 1.
3. Лехтъ Вм. Христ. 3.
5. Сореды Ал. Прок. 5.
7. Терновскихъ наследн. 7.

Правая сторона.

2. Зубовыхъ Вас. и Пел. 2.
4. Лукьяновой Анны 4.
6. Борцовой Ол. Ив. 6.
8. Ещенконой Анастасии 8.
10. Вязниковой Над. 10.

Рѣзницкая улица.

Лѣвая сторона.

1. Ставковой Александры 1.
3. Кіево-Введенской жен. Общины. 3.
5. Никитиной Влос. Мих. 4.
7. Ходкевичъ-Злотниковой Марф. Изм. 7.
9. Судравской Капит. Вл. —
11. Луценко Алнд. Никит. к. 9.
13. Каменскаго Александра 11.

Правая сторона.

2. Дѣтскій пріютъ Импер. Александра II. 2.
4. Филипова Ивана 4.
6. Распопова Вас. Ив. 6.
8. Петровой Амелии Фом. 8.
10. " " —

Рыбальская улица.

Лѣвая сторона.

1. Никитенко Маріи 1.
3. Надеждиной Ольги 3.
5. Самофаловой Пел. Ник. 4.
7. " " 7.
9. Грудинина Герасима 7.
11. Ефименко Стратоника 9.
13. Таранецкой Маріи 11.
15. Почининой Анны 13.
17. Лукашевичъ Сераф. Гр. 15.
19. Лемтевой Ек. Дм. 17.
21. Васильевой Мар. Никиф. 19.
23. Годованикъ Ольги 21.
25. Лаврентьева Алнд. Ив. 23.
27. Губанова Гр. Тар 25.
29. Военно-инж. Вѣдомства —
31. Интендантскій складъ —
33. Фроловой Маріи 27.

Правая сторона.

2. Кіево-Введенской, женск. Общины. 6.
4. " " 4.
6. " " 2.
8. Калиновскаго Ак. Стеф. 8.
10. Мельниковой-Гуковой Ел. Ал. 10.
12. Порохняка Ст. 10.
14. Грозовскаго Ник. 12.
16. Шербини Александры 14.
18. Кузнецовой Ел. 16.
20. Сорочинской Мар. 18.
22. Телеграфные сарай —
24. 2-го отдѣленія Кіевскаго Интендант. вещей. склада. —
26. Верзиловой Ольги —

Кловская улица.

Правая сторона.

2. Военно инж. Вѣдомство —
4. Грозовскаго Ник. —
6. Лемтевой Екатерины —
8. Ильина Семена —
10. " " —
12. Домъ Ольгинской церкви —
14. Кіево-Печерская Ольгинская церковь. —
16. Черноярова Лаз. —
18. " " —
20. Шматковской Елены —

Лѣвая сторона.

1. Военно-инж. Вѣдомства —
3. Стрѣтенскаго Ник. 1.
5. Петрова Андрея 3.
7. Каменскаго Александра 5.

9. Порохняка Ст. 7.
11. Лукашевичъ Серафимы 9.
13. Ермольева Алексѣя 11.

Кловскій спускъ.

Правая сторона.

Часть улицы отнесена къ Дворцовому участку.

12. Просоленко Алнд. Мат. 29.
14. " " —
16. Кучина Сем. Ант. 2.
18. Литвинова Ник. Фед. куп. 2.
20. Военно-инж. Вѣдомства —

Лѣвая сторона.

7. Военно-инж. Вѣдомства (садовое завед. Новикова). 1.
9. Почининой Ольги 3.
11. Новикова Павла —
13. Шихъ Анастасии 7.
15. Петрова Ивана 5.
17. Военно-инж. Вѣд. (садовое заведение Новикова). —
19. " " —

Миллионная улица.

Правая сторона.

2. Никитенко Мар. 2.
4. " " —
6. Надеждиной Ольги 4.
8. Самофаловой Пел. 6.
10. Грудинина Герасима 8.
12. Почининой Анны Сид. 10.
14. " " —
16. Ермольева Ал. Ив. куп. 14.
18. Ильина Семена 14.
20. Городецкаго Ал. 18.
22. 2-е отд. Кіевскаго интендантскаго вещей. склада. —

Лѣвая сторона.

1. Шмитъ Александры 1.
3. " " 3.
5. " " —
7. Ольгинской церкви 7.
9. Черноярова Лаз. 5.
11. Маришевой Ек. Гр. 7-11.
13. Ишрейтъ Ма. Гр. 13.
15. " " —
17. Сарай 33-й артил. бриг. —

Малая Шляховская улица.

Правая сторона.

2. Черноярова Лаз. 4.
4. Жаркова. Ив. Петр. 6.
6. Богданова Ив. Ил. 6.
8. " " —
10. Штыль Юс. Игн. 8.
12. " " 12.

Лѣвая сторона.

1. Шматковской Елены 1.
3. " " 3.

. Богданова Ивана	—
. Боровика Семена	3.
. Бардо Алексѣя	5.
. Коншева Ник.	7.
. Паринова Сем.	—
. Военно-инж. Вѣдомства	—

Мало-Михайловскій пр.

Правая сторона.

2. Жаркова Ив. Петр.	2.
4. Рудакова Гр. Гр.	4.
6. Врублевскаго Кон. Фед.	6.
8. Новицкой Надежды Алек- сандровны	8.
0. Яковлевой Матрены	10.
Евдокимовны	—
2. Маришевой Ек.	—
4. Носенко Дмитрій Гаврил.	14.
16. Зайцева Вас.	16.
18. Артил. мастерская	—

Лѣвая сторона.

1. Богданова Ив.	1.
3. Левиной Маріи	3.
5. Ея-же	5.
7. Креминской Екатерины	7.

Большая Шияновская улица.

Правая сторона.

2. Шматковой Елены Алек- сандровны	2.
4. " " "	—
6. Копыльченко Ив. Сем.	4.
8. Зайцева Вас. Петр.	8.
10. Васильева Фед. Вас.	8.
12. Фалѣева Ив. Ник.	—
14. Паринова Сем. Дмит.	10.
16. Ивановой Ан. Сем.	12.

Лѣвая сторона.

1. Ланге Юліи	1.
3. Анастасенко Анны	3.
5. Мордвиновой Анны Ксав.	5.
7. Ильиной Праск. Еф.	7.
9. Ряполовой Тат. Стан.	9.
11. Комаръ Ан. Ив.	11.
13. Пескова Пав. Пав.	13.
15. Поставка Сем. Фед.	15.
17. Военно-инж. Вѣдомства	—
19. Городской д.	—
21. Загорской Мар. Степ.	17.
23. Военно-инж. Вѣдомства	—

Засарайная улица

Лѣвая сторона.

1. Гудимъ Левковичъ Мих.	—
3. Савина Григорія	—
5. Вериго Юстина	—
7. Рѣзунова Мих.	—

Правая сторона.

2. Зайцева Вас.	—
4. Ланге Юліи	—

6. Анастасенко Гр.	—
8. Иванова Вас. Ант.	—
10. Семенченко Макс. Мих.	6.

Бухтѣвская (Нѣмецкая) улица.

Правая сторона.

2. Инж. Вѣдом., фуршт. дв.	2.
4. Зайцева Вас. Петр.	4.
6. Гудимъ-Левковича Анат. Викт.	6.
8. Савина Гр. Мих.	8.
10. Вериго Юс. Алнд.	10.
12. Рѣзунова Мих. Ив. куп.	12.
14. Инженернаго Вѣдомства (казармы 7-го сап. батал.)	14.
16. " " "	—
18. " " "	—
20. Интенд. вещей склада	—
22. Прозоровская башня	—
24. 5-й Саперный батал.	—
26. Кіев. крѣп. артилеріи	—
28. Военно-аптеч. магаз.	—
30. Башня № 2.	—

Лѣвая сторона

1. Сонгайло Виталин	—
3. Качаловой Александры	—
5. Военно-инжен. Вѣдомства	—
7. " " "	—
9. Башня № 4. "	—
11. Войсковая баня.	—

Цитадель.

Правая сторона.

2. Военно-инж. Вѣдомства	—
4. " " "	—
6. Артиллерійскія казармы	—
8. Арсеналь Кіевского окр. артиллерійскаго склада.	—
10. Артиллерійскія казармы	—
12. Кіевской обмунд. маст.	—
14. Кіево-Печерская Теодось- евская церковь.	—
16. Казарма крѣпостной жан- дармской команды.	—
18. Военно-инж. Вѣдомства	—
20. " " "	—
22. " " "	—
24. " " "	—
26. Главная гауптвахта	—

Лѣвая сторона.

1. Малая гауптвахта	—
3. Провіантскій магазинъ	—
5. Спасской церкви	—
7. Тиръ артиллерійскій	—
9. Кіево-Печерская Свято Успенская Лавра.	—
11. Странно-пріем. гостин.	—
Кіево-Печерской Лавры.	—
13. Кіево-Печерская Воскре- сенская церковь.	—
15. Интендантскій вещевоу складъ.	—
17. Военно-инж. Вѣдомства.	—

Инженерный переулокъ.

Правая сторона.

2. Фоминыхъ Георг. и Мат.	—
4. Корниловичъ Алдра	—
6. " " "	—

Панкратьевскій переулокъ.

2. Военно-инж. Вѣдомства	—
--------------------------	---

Лѣвая сторона.

1. Кіево-Печерской Лавры	—
3. Никольскаго монастыря	—

Эспланадный переулокъ.

Правая сторона.

2. Суркова Пет.	—
4. Вязниковой Над.	—

Лѣвая сторона.

1. Вакуленковой Вѣры	—
3. Садовской Лид.	14.
5. Порембскаго Юсифа	12.
7. Андреевой Матр.	10.
9. Ещенкоу Анастасіи	8.

Кловскій переулокъ.

Правая сторона.

2. Военно-Инж. Вѣдомства	—
4. " " "	—

Лѣвая сторона.

1. Петрова Андр.	—
3. Срѣтенскаго Ник.	—

Рѣзницкая улица

Правая сторона.

2. Дѣтскій пріютъ	2.
Императора Александра II	—
4. Филиппова Ивана	4.
6. Раснопова Вас.	6.
8. Петрова Андр.	8.
10. " " "	10.

Лѣвая сторона.

1. Станковой Александры	1.
3. Введенской жен общины	3.
5. Ходкевичъ-Злотниковой	5.
Марѣи.	—
7. " " "	5.
9. Судровской Кап.	7.
11. Луценко Александра	9.
13. Каминскаго Александра	11.

Понтонный переулокъ.

Правая сторона.

2. Сарай 5-го Понтоннаго баталіона.	—
--	---

7. Смирнова Петр. Ив. 5.
9. Александровой Ек. Сем. 3.

Правая сторона.

2. Рыбинской Евдокии —

Бутышевъ проулокъ.

Лѣвая сторона.

1. Булашева Георг. —
3. Пиковской Александры —
5. Лукашевичъ Сераф. —
7. Адуговыхъ наслѣдн. —
9. Савельевой Евгении 3.
11. Городской домъ 3.
13. Калиновскаго Ник. Гер. 5.
15. Гаркавенко Над. Януар. 5.
17. Петрова Андр. Петр. 17.
19. Пономарчукъ Вл. Анд. 20.
21. Вольцевича Фел. 13.
23. Смолыковой Елиз. Фом. 15.
25. Яковлева Ник. Ив. 11.
27. Злинченко Юл. Юс. 19
29. Рыбинской Евд. —

Правая сторона.

2. Военно-инж. Вѣд. —
4. Козаковской Ел. 2.
6. Лехтъ Влад. —
8. Пославскаго Юан. Макс. 4.
10. Фоменко К. I. 6.
12. Шредеръ К. 3.
14. Ракитина Н. В. 10.
16. Домнюкъ Л. К. 12.

Крестовый проулокъ.

Лѣвая сторона.

1. Грудиника Гер. 1.
3. Лехтъ Вм. Христ. 3.
5. Сореды Ал. Прок. 5.
7. Терновскихъ наслѣд. 7.

Правая сторона.

2. Зубовыхъ Вас. и Пел. 2.
4. Лукьяновой Анны 4.
6. Борцовой Ол. Ив. 6.
8. Ещенконой Анастасии 8.
10. Вязниковой Над. 10.

Рѣзницкая улица.

Лѣвая сторона.

1. Ставковой Александры 1.
3. Кіево-Введенской жен. Общины. 3.
5. Никитиной Елис. Мих. 4.
7. Ходкевичъ-Злотниковой Марф. Изм. 7.
9. Судравской Канит. Вл. —
11. Луценко Алд. Никит. к. 9.
13. Каменскаго Александра 11.

Правая сторона.

2. Дѣтскій пріютъ Импер. Александра II. 2.
4. Филипова Ивана 4.
6. Распопова Вас. Ив. 6.
8. Петровой Амелии Фом. 8.
10. " " —

Рыбальская улица.

Лѣвая сторона.

1. Никитенко Маріи 1.
3. Надеждиной Ольги 3.
5. Самофаловой Пел. Ник. 4.
7. " " 7.
9. Грудина Герасима 7.
11. Ефименко Стратоника 9.
13. Таранецкой Маріи 11.
15. Почининой Анны 13.
17. Лукашевичъ Сераф. Гр. 15.
19. Ломтевой Ек. Дм. 17.
21. Васильевой Мар. Никиф. 19.
23. Годованикъ Ольги 21.
25. Лаврентьева Алд. Ив. 23.
27. Губанова Гр. Тар 25.
29. Военно-инж. Вѣдомства —
31. Интендантскій складъ —
33. Фроловой Маріи 27.

Правая сторона.

2. Кіево-Введенской, женск. Общины. 6.
4. " " 4.
6. " " 2.
8. Калиновскаго Ак. Стеф. 8.
10. Мельниковой-Гуковой Ел. Ал. 10.
12. Порохнякова Ст. 10.
14. Грозовскаго Ник. 12.
16. Щербины Александры 14.
18. Кузнецовой Ел. 16.
20. Сорочинской Мар. 18.
22. Телеграфные сараи —
24. 2-го отдѣленія Кіевского Интендант. вещев. склада. —
26. Верзиловой Ольги —

Кловская улица

Правая сторона.

2. Военно инж. Вѣдомство —
4. Грозовскаго Ник. —
6. Ломтевой Екатерины —
8. Ильина Семена —
10. " " —
12. Домъ Ольгинской церкви —
14. Кіево-Печерская Ольгинская церковь. —
16. Черноярова Лаз. —
18. " " —
20. Шматковской Елены —

Лѣвая сторона.

1. Военно-инж. Вѣдомства —
3. Стрѣтенскаго Ник. 1.
5. Петрова Андрея 3.
7. Каменскаго Александра 5.

9. Порохнякова Степ 7.
11. Лукашевичъ Серафимы 9.
13. Ермольева Алексія 11.

Кловскій спускъ.

Правая сторона.

Часть улицы отнесена къ Дворцовому участку.

12. Просоленко Алд. Мат. 29.
14. " " —
16. Кучина Сем. Ант. 2.
18. Литвинова Ник. Фед. куп 2.
20. Военно-инж. Вѣдомства —

Лѣвая сторона.

7. Военно-инж. Вѣдомства (садовое завед. Новикова). 1.
9. Почининой Ольги 3.
11. Новикова Павла —
13. Шихъ Анастасии 7.
15. Петрова Ивана 5.
17. Военно-инж. Вѣд. (садовое заведение Новикова). —
19. " " —

Милліонная улица.

Правая сторона.

2. Никитенко Мар. 2.
4. " " —
6. Надеждиной Ольги 4.
8. Самофаловой Пел. 6.
10. Грудина Герасима 8.
12. Почининой Анны Сид. 10.
14. " " —
16. Ермольева Ал. Ив. куп. 14.
18. Ильина Семена 14.
20. Городецкаго Ал. 18.
22. 2-е отд. Кіевского интендантскаго вещев. склада. —

Лѣвая сторона.

1. Шмитъ Александы 1.
3. " " 3.
5. " " —
7. Ольгинской церкви 7.
9. Черноярова Лаз. 5.
11. Маришевой Ек. Гр. 7-11.
13. Ишрейтъ Ма. Гр. 13.
15. " " —
17. Сарай 33-й артил. бриг. —

Малая Шияновская улица.

Правая сторона.

2. Черноярова Лаз. 4.
4. Жаркова. Ив. Петр. 6.
6. Богданова Ив. Ил. 6.
8. " " —
10. Штыль Юс. Пгн. 8
12. " " 12

Лѣвая сторона.

1. Шматковской Елены 1
3. " " 3

- 5. Богданова Ивана —
- 7. Боровика Семена 3.
- 9. Бардо Алексѣя 5.
- 11. Коншева Ник. 7.
- 13. Паринова Сем. —
- 15. Военно-инж. Вѣдомства —

Мало-Михайловскій пр.

Правая сторона.

- 2. Жаркова Ив. Петр. 2.
- 4. Рудакова Гр. Гр. 4.
- 6. Врублевскаго Кон. Фед. 6.
- 8. Новицкой Надежды Алек- сандровны 8.
- 10. Яковлевой Матрены 10. Евдокимовны
- 12. Маришевой Ек. —
- 14. Носенко Дмитрій Гаврил. 14.
- 16. Зайцева Вас. 16.
- 18. Артил. мастерская —

Лѣвая сторона.

- 1. Богданова Ив. 1.
- 3. Левиной Маріи 3.
- 5. Ея-же 5.
- 7. Креминской Екатерины 7.

Большая Шияновская улица.

Правая сторона.

- 2. Шматковой Елены Алек- сандровны 2.
- 4. — — —
- 6. Копыльченко Ив. Сем. 4.
- 8. Зайцева Вас. Петр. 8.
- 10. Васильева Фед. Вас. 8.
- 12. Фалѣева Ив. Ник. —
- 14. Паринова Сем. Дмит. 10.
- 16. Ивановой Ан. Сем. 12.

Лѣвая сторона.

- 1. Ланге Юліи 1.
- 3. Анастасенко Анны 3.
- 5. Мордвиновой Анны Ксав. 5.
- 7. Ильиной Праск. Еф. 7.
- 9. Ряполовой Тат. Стан. 9.
- 11. Комаръ Ан. Ив. 11.
- 13. Пескова Пав. Пав. 13.
- 15. Постаюка Сем. Фед. 15.
- 17. Военно-инж. Вѣдомства —
- 19. Городской д. —
- 21. Загорской Мар. Степ. 17.
- 23. Военно-инж. Вѣдомства —

Засарайная улица

Лѣвая сторона.

- 1. Гудимъ Левковичъ Мих. —
- 3. Савина Григорія —
- 5. Вериго Юстина —
- 7. Рѣзунова Мих. —

Правая сторона.

- 2. Зайцева Вас. —
- 4. Ланге Юліи —

- 6. Анастасенко Гр. —
- 8. Ивановна Вас. Ант. —
- 10. Семенченко Макс. Мих. 6.

Бухтѣвская (Нѣмецкая) улица.

Правая сторона.

- 2. Инж. Вѣдом., фуршт. дв. 2.
- 4. Зайцева Вас. Петр. 4.
- 6. Гудимъ-Левковича Анат. 6. Викт.
- 8. Савина Гр. Мих. 8.
- 10. Вериго Юс. Алд. 10.
- 12. Рѣзунова Мих. Ив. куп. 12.
- 14. Инженернаго Вѣдомства 14. (казармы 7-го сап. батал.)
- 16. " " —
- 18. " " —
- 20. Интенд. вещей склада —
- 22. Прозоровская башня —
- 24. 5-й Саперный батал. —
- 26. Кіев. крѣп. артилеріи —
- 28. Военно-аптеч. магаз. —
- 30. Башня № 2. —

Лѣвая сторона

- 1. Сонгайло Виталии —
- 3. Качаловой Александры —
- 5. Военно-инжен. Вѣдомства —
- 7. " " —
- 9. Башня № 4. " —
- 11. Войсковая баня. —

Цитадель.

Правая сторона.

- 2. Военно-инж. Вѣдомства —
- 4. " " —
- 6. Артиллерійскія казармы —
- 8. Арсеналь Кіевскаго окр. артиллерійскаго склада. —
- 10. Артиллерійскія казармы —
- 12. Кіевской обмунд. маст. —
- 14. Кіево-Печерская Теодосъ- евская церковь. —
- 16. Казарма крѣпостной жан- дармской команды. —
- 18. Военно-инж. Вѣдомства —
- 20. " " —
- 22. " " —
- 24. " " —
- 26. Главная гауптвахта —

Лѣвая сторона.

- 1. Малая гауптвахта —
- 3. Провіантскій магазинъ —
- 5. Спасской церкви —
- 7. Тиръ артиллерійскій —
- 9. Кіево-Печерская Свято Успенская Лавра. —
- 11. Странно-пріем. гостин. Кіево-Печерской Лавры. —
- 13. Кіево-Печерская Воскре- сенская церковь. —
- 15. Интендантскій вещевоі складъ. —
- 17. Военно-инж. Вѣдомства. —

Инженерный переулокъ.

Правая сторона.

- 2. Фоминыхъ Георг. и Мат. —
- 4. Корниловичъ Алдра —
- 6. " " —

Панкратьевскій переулокъ.

- 2. Военно-инж. Вѣдомства —

Лѣвая сторона.

- 1. Кіево-Печерской Лавры —
- 3. Никольскаго монастыря —

Эспланадный переулокъ.

Правая сторона.

- 2. Суркова Пет. —
- 4. Вязниковой Над. —

Лѣвая сторона.

- 1. Вакуленковой Вѣры —
- 3. Садовской Лид. 14.
- 5. Порембскаго Юсифа 12.
- 7. Андреевой Матр. 10.
- 9. Ещенкоі Анастасіи 8.

Кіевскій переулокъ.

Правая сторона.

- 2. Военно-Инж. Вѣдомства —
- 4. " " —

Лѣвая сторона.

- 1. Петрова Андр. —
- 3. Срѣтенскаго Ник. —

Рѣзницкая улица

Правая сторона.

- 2. Дѣтскій пріютъ 2. Императора Александра II
- 4. Филиппова Ивана 4
- 6. Распопова Вас. 6
- 8. Петрова Андр. 8.
- 10. " " 10.

Лѣвая сторона.

- 1. Станковой Александры 1.
- 3. Введенской жен общины 3.
- 5. Ходкевичъ-Злотниковой 5. Мары.
- 7. " " 5.
- 9. Судровской Кап. 7.
- 11. Луценко Александра 9.
- 13. Каминскаго Александра 11.

Понтонный переулокъ.

Правая сторона.

- 2. Сарай 5-го Понтоннаго баталіона. —

4. Сарай 4-го полк. бат. —
6. Литвинова Ник. —
8. Кучина Сем. —

Лѣвая сторона.

1. Грозовскаго Ник. —
3. Щербины Александры —
5. Кузнецовой Ел. —
7. Губанова Гр. —
9. Телеграфные сараи —
11. 2-е отд. Киевскаго интен-
вещеваго склада. —

Телеграфный проулокъ.

Правая сторона.

2. Сорочинской Маріи —
4. Губанова Гр. —

Лѣвая сторона.

1. Телеграфные сараи —

Интендантскій проулокъ.

Правая сторона.

2. 2-е отд. Киевскаго интен-
вещеваго склада. —

Лѣвая сторона.

1. Верзиловой Ольги —
3. Трофимовича Юл. —

Милліонный проулокъ.

Правая сторона.

2. Городецкаго Ал. —
4. Губанова Гр. —
6. Военно-инж. Вѣдомства —

Лѣвая сторона.

1. 2-е отд. Киевскаго Интен-
вещеваго склада. —

Петро-Могиланская или Аптечная
улица.

Правая сторона.

2. Шмитъ Александры 2.
4. " " 2.
6. " " 2.
8. " " 2.
10. " " 2.

Лѣвая сторона.

1. Сонгайло Виталин 1.
3. Арсенальный фурштатъ 3.

Базарная улица.

Правая сторона.

2. Военно инж. Вѣдомства —

Лѣвая сторона.

1. Зайцева Василия —
3. " " —
5. " " —
7. Ланге Юліи —

Арсенальная улица.

Правая сторона.

2. Рѣзунова Мих. —
4. Семенченко Влад. —
6. Ряполовой Тат. —
8. Зайцева Вас. —
10. Богданова Ив. —
12. Штыля Іосифа 10.
14. Прокоповича Вас. 6.
16. Левиной Маріи —
18. Носенко Дм. —

Лѣвая сторона.

1. Военно-инж. Вѣдомства —
3. " " —
5. Комаръ Анны —
7. Васильева Федора —
9. Боровика Сем. —
11. Креминской Ек. —

Военно-обозный переулокъ.

Правая сторона.

2. Военно-инж. Вѣдомства —
4. " " —
6. Ивановой Анны —

Лѣвая сторона.

1. Киевскаго Интендант-
скаго вещеваго склада. —
3. 42-го легучаго артилле-
рійскаго парка. —

Рыбная улица.

Правая сторона.

2. Зайцева Василия —

Лѣвая сторона.

1. Шмитъ Александры —
3. " " —
5. Военно-инж. Вѣдомства —
7. Зайцева Василия —

Прозоровская улица

Лѣвая сторона.

13. Федотова Петра —
15. Милюкова Ильи —
17. " " —
19. Чирьева Стеф. Георг. 5.
31. Военно-инж. Вѣдомства —
33. Пѣхоты —
35. Военно инж. Вѣдомства —
37. Тимоновскаго Фед. 17.
39. Савина Вас. 16.

41. Городское мѣсто —
55. Модля Гуго —

Остальная часть улицы отне-
сена къ Лыбедскому участку.

Госпитальный проулокъ.

Лѣвая сторона.

1. Сержантова Александра —
3. Коржикова Ант. 1.
5. Чеплевскаго Констант. 6.
7. Худощенко Ив. 5.
9. Мѣщана Ефима —
11. Серета Лавр. 7.
13. Коржова Фед. 9.

Правая сторона.

2. Коржова Евст. 2.
4. Михайлова Александра 4.
6. Мурженко Гр. 6.
8. Безбородкиной Над. —
10. Попова Мих. —
12. Козловскаго Дм. 8.
14. Чирьева Ст. 10.

Госпитальная улица.

Правая сторона

2. Военно-инж. Вѣдомства —
4. Шкурова Кон. 2.
6. " " —
8. Попова Мих. 4.
10. Безбородкиной Над. 6.
12. Мурженко Гр. 8.
14. Михайлова Александра 10
16. Коржева Евстафія 12.
18. Сержантова Александра 14.
20. Военно-фельд. школы —
22. " " —
24. Военный госпиталь —
26. Прачешная воен. госп.

Лѣвая сторона.

1. Невструева Петра 1.
3. Опетць Александра 3.
5. Козловскаго Мартина 5.
7. Чаплина Андріана 7.
9. Верцинской Евфиміи 9.
11. Фроловой Маріи 11.
13. Козловскаго Мартина —
15. Зайцева Вас. —
17. Военно-инж. Вѣдомства —

Прозоровская дорога.

Правая сторона.

2. Военный госпиталь —
4. " " —
6. Денисовой Анны 2.
8. Училище слѣпыхъ воен. —
10. " " —
12. Гвоздѣевскаго Алексард. —
14. Овчинниковой Прасковьи —
16. Коржова Макарія —
18. Иволгина Сем. 10.

20. Скакунова Кузумы	12.
22. Прилуцкой Мар.	14.
24. Саввина Вас.	16.

Лѣвая сторона.

1. Военно-инж. Вѣдомства	—
3. " " "	—
5. Громова Ѳомы	1.
7. Патрахольцевой Анисьи	3.
9. " " "	—
11. Городское мѣсто	—

Лабораторный проулокъ.

Правая сторона.

2. Тимановскаго Ѳеод.	—
4. Военно-инж. Вѣдомства	—
6. Гвоздѣвскаго Гр.	—
8. Гвоздѣва Ал.	—

Лѣвая сторона.

1. Пѣхоты наслѣд.	—
3. Военно-инж. Вѣдомства	—
5. Кіевскаго воен. госпит.	—

Николаевскій или Панкратѣевскій спускъ.

Правая сторона.

2. Александрова Андр.	—
4. Интендантскій лагерь	—
6. Максименко Александр.	4.
8. Романовскаго	—
10. Кіевск. окруж. штаба	—
12. Вѣд-ва путей сообщенія	—

Лѣвая сторона.

1. Николаевскаго военнаго собора.	—
3. Военно-инж. Вѣдомства	—
5. Аскольдова Могила	—

Набережно-Печерская улица.

Правая сторона.

2. Шмигельскаго Вас.	88.
4. Кіево-Печерской Лавры	—
6. Евдокимовой Ирины	87.
8. Юрковскаго Нус. Евс.	86.
10. Куцаго Онуфрія	89.
12. Лапутина Козьмы	—
14. Кіево-Печерской Лавры	—
16. Оболенской Роз.	84.
18. Моцкина Хуны	83.
20. Березовскаго Юс.	82.
22. Саввенко Фед.	82.
24. Горонина Ром. Франц.	81.
26. Казенная прачешная	80.
28. Котова Федора	70.
30. Колотюковой Маріи	—
32. Шарниловой Лук.	—
34. Моцкина Зальмана	—
36. Бочинскаго Поликарпа	—
38. Митницкаго Абрама	—
40. Бедера Лейбы	—
42. Шостака Ефраима	—

44. Данильченко Афанасія	—
46. Кіево-Выдубецкаго мон.	83
48. Борисова Изота	75.
50. Токаревой Евы	86.
52. Зубрицкаго Александра	84.
54. Маслехиной Анны	87.
56. Лебедевой Елиз.	88.
58. Бабазыкина Ѳеодосія	91.
60. Старчевской Анны	—
62. Пильчинской Сабины	90.
64. Станція „Кіевъ III“	—
66. " " "	—
68. Пахалюка Ильи	25.
70. Полякова Леонтія	24.
72. Рудаковскаго Якова	23.
74. Жовнирчука Александра	22.
76. " " "	21.
78. Хмары Трофима	20.
80. Вавулы Антона	19.
82. Филиппенко Наз.	18.
84. Кіево-Печерской Лавры	—

Лѣвая сторона.

1. Безшкурнаго Ник.	87.
3. Панкратова Анд.	38.
5. Копельюка Моисея	—
7. Московско-Кіево-Воронежской желѣзной дороги.	—
9. " " "	—
11. " " "	—
13. " " "	—

Набережное шоссе.

Правая сторона.

16. Военно-инж. Вѣдомства	—
18. Никольскаго монастыря	—

Лѣвая сторона.

1. Леснерь Влад.	—
3. Вѣдомства пут. сообщен.—	—

ЗВѢРИНЕЦЪ.

Всѣ нижепоименованныя улицы на Звѣринцѣ считаются запланными, такъ какъ на планѣ г. Кіева не внесены,—и названія имъ присвоены мѣстными.

Выдубецкая дорога.

Правая сторона.

2. Безаса Лукьяна	—
4. Харламова Павла	59.
6. Трухина Гр. Ник.	61.
8. Туточкина И. Н.	65.
10. Гайденко Ал. Еф.	63.
12. Стольной Пел.	64.
14. Туточкина Ив. Ник.	—
16. Акулинскаго Анд. Фед.	—
18. Крукъ Дм. Ник.	67.
20. Шукина Ант. Ант.	68.
22. Выдубецкаго монастыря	—
24. Выдубецкаго монастыря	—
26. Федорова Пав. Мих.	17.
28. Дуяка Александра	—
30. Германенковой Агафін	—

32. Кіево-Свято-Троицкаго монастыря.	—
34. Борка Ак.	1.

Лѣвая сторона.

1. Колотюковой Мар.	64.
3. Мацкина Зельмана	—
5. Петрова Севастьяна	62.
7. Станкевича Георг.	—
9. Павлова Осипа	9.
11. Вознаго Семена	—
13. Емельянова Никиты	78.
15. Баланина Федора	70.
17. Рудниченковой Тат.	71.
19. Кокорина Вас.	72.
21. Андреевыхъ насл.	73.
23. Семенова Андр.	79.
25. Выдубецкаго монастыря	82.
27. Гуслинковой Маріи	—
29. Выдубецкаго монастыря	75.
31. Жученко Тимофѣя	77.
33. Выдубецкаго монастыря	76.
35. Туточкина Ив.	79.
37. Туточкина Ал.	80.
39. Выдубецкаго монастыря	—
41. " " "	—
43. " " "	—
45. Кіево-Свято-Троицко-Общежительнаго монастыря.	154.
47. " " "	154.

Печерско-Караваевскій проулокъ.

Правая сторона.

2. Семенова Гр.	—
4. Лейбовичевой Мар.	40.
6. Буренко Игн.	41.
8. Лещука Емельяна	42.
10. Хохлова Силы	43.

Лѣвая сторона.

1. Корниенко Лаз.	—
3. Коваленко Тита	—

Печерско-Караваевская улица.

Лѣвая сторона.

1. Божко Корнѣя	52.
3. Себренко Самойла	59.
5. Вадера Ст.	59.
7. Кухарскаго Ковст.!	—
9. Дюндикова Ан.	—
11. Арола Романа	57.
13. Губанова Гр.	53.
15. Пѣтухова Сильвестра	52.
17. Гогина Ларіона	—

Правая сторона.

2. Плюшкова Фед.	65.
4. Яценко Александра	64.
6. Черненко Фил.	53.
8. Прилуцкаго Вас.	61.
10. Колчигина Ник.	60.
12. Гончарова Петра	58.
14. Шевченковой Ульяны	56.
16. Васильева Стеф.	55.
18. Шестакова Аристарха	54.

20. Дыхуши Лаврентія	51.
22. Горбатаго Гавриіла	49.
24. Жуковского Ивана	48.
26. Горбатаго Гавриіла	47.
28. Олейниковой Маріи	46.
30. Дзянгина Демьяна	45.
32. Чернецкаго Ивана	—

[Церковная улица.

Правая сторона.

2. Доната Эрнеста Фед.	4.
4. " "	—
6. " "	—
8. Иванова Льва Степ.	5.
10. Табунова Льва	6.
12. Пожого Елеон.	4.
14. Хорошиловыхъ наслѣд.	—
16. Кіево-Звѣринецкой-Рождество-Предтеченской цекви	—
18. " "	—
20. Чистякова Ивана	14.
22. Макаренко Гр.	15.
24. Хорошиловыхъ наслѣд.	16.
26. Федосюка Макс.	17.
28. Погребнаго Сам.	18—102.
30. Романовскаго Сергѣя	—

Лѣвая сторона.

1. Кіево-Печерской Успенской Лавры.	1.
3. Хрякова Ивана	7.
5. Филипповой Урсулы	8.
7. Якубинской Ек.	9.
9. Дорошенко Маріи	9.
11. Звѣринец.-Рождество-Предтеченская церковь.	14.
13. Звѣринец. правосл. кладб.	—
15. Римапъ Над.	19.
17. Несберга Вас.	20.
19. Погребнаго Самойла	18.

Церковный проулокъ.

Лѣвая сторона.

1. Зябковскихъ наслѣд.	—
3. Алферовыхъ наслѣд.	—
5. Авдѣва Ильи	—
7. Хмѣлько Агр.	—

Еврейско-Кладбищенская улица.

Правая сторона.

2. Анциферова Ефрема	—
4. Хлоповой Ульяны	5.
6. Герасимова Игн.	—
8. Реплянской Анны и Кру- говенко Тимофѣя.	2.
10. Крисакъ Констан.	2.
12. Ольшевской Стеф.	4.
14. Реплянскаго Феодора	6.
16. Толкуновой Акулины	6.
18. Голуба Максима	8.
20. Гурскаго Леон.	8.
22. Сундукова Вас.	8.
24. Караймское кладбище	—
26. Еврейское кладбище	9.

28. Травищенковой Параск.	13.
30. Полякова Ив. Вас.	18.
32. Кравцова Максима	19.

Лѣвая сторона.

9. Вишневскаго Феодора	12.
11. Богатыревой Варвары	14.
13. Васильева Андрея	16а.
15. Бѣлостоцкаго Алексѣя	15.
17. Зеленковой Ирины	—
19. Николаева Архипа	17.
21. Реплянскаго Филиппа	36.
23. Смолина Максима	37.
25. Кравченковой Маріи	35.
27. Черненской Феод.	21.
29. Николаева Архипа	22.
31. Носыревой Маріи	23.

Старонаводницкая дорога.

Правая сторона.

2. Богданова И.	1.
4. Ходкевичъ М.	4.
6. Мавзюка Н.	5.
8. Кириченко Ф.	5.
10. Сердюка У.	7.
12. Оношенко М.	8.
14. Васильева К.	9.
16. Носова Е.	10.
18. Пириятина Я.	11.
20. Шестаковой П.	12.
22. Онофрейчука П.	13.
24. Мольченко М.	14.
26. Рудниченко А.	15.
28. Копыльченко Игн.	16.
30. Смыковской Пелагин	18.
32. Мосинюка Онисима	18а.
34. Слѣпко М. Сав.	19.
36. Филипповой Александ.	20.
38. Грищенковой Акулины	21.
40. Дмитриевой Дарьи	3.
42. Хоревой Степавиды	22.
44. Крѣпакова Василия	24.
46. Петрова Ф. С.	25.
48. Кондратьевой Агафьи	29.
50. Тихонова Бориса	31.
52. Рублевскаго Григорія	32.
54. Хмызовой Мелани	39.
56. Грищенкова Констан.	37.
58. Животенко Максима	41.
60. Дудченко Як.	43.
62. " "	42.
64. Булахова Серг.	44-46.
66. Павловой Харит.	47.
68. Тадешакъ Мих.	48.
70. Куриннаго Ан.	49.
72. Демидова Ал.	51.
74. Кравченко Анны	52а.
76. Ильиной Прасковіи	54.
78. Аболмазовой Елиза.	55.
80. Дейнеки Василия	57.
82. Галицына Андрея	58.
84. Евдокимовой Евг.	59.
86. Зименко Ант.	—
88. Кіево-Фроловскаго жен. монастыря.	69.
90. Евсѣева Гр.	70.
92. Соколовской Маріи	73.
94. Ивановой Марины	71.

Лѣвая сторона.

1. В. ниж. Вѣд.	—
3. Бениаминовой Θ.	2.
5. Ермакова Е.	33.
7. Масловой П.	34.
9. Беньяминовой Θ.	35.
11. Ворончуковой Д.	36.
13. Глустаго Ф.	—
15. Иванченко С.	50.
17. Чагина И.	53.
19. Карскаго И.	56.
21. Бойченко Д.	62.
23. Цѣлаго Х.	63.
25. Слѣпака С.	71.
27. Александрова К.	72.
29. Савчуковой С.	74.
31. Кривокаленковой П.	75.
33. Надточья Н.	76.
35. Червинскаго М.	77.
37. Пеньковаго Н.	78.
39. Военно-инж. Вѣдомства	—

Новодницкая ул.

Правая сторона.

2. Шулькевича Н.	68.
4. Шпаковскихъ Н. и Θ.	66.
6. Артиллерійскіе сараи	—
8. Бойченко	62.

Лѣвая сторона.

1. Военно-инж. Вѣдомства	—
3. " "	—
5. Балашовскаго Г.	1.
7. Московская гауптвахта	—
9. Васильевой М.	67.
11. Военно-инж. Вѣдомства	—
13. Пашенковой С.	65.
15. Гусленко С.	64.
17. Цѣлака Н.	63.

Залещерная улица.

Лѣвая сторона.

1. Военно-инж. Вѣдомства	4.
3. Дьяковой О.	6.
5. Лысенковой М.	8.
7. Савченковой Е.	10.
9. Червилевской Н.	10.
11. Березовской А.	12.

Правая сторона.

2. Военно-инж. Вѣд.	—
4. Скрынскаго Я.	5.
6. Колковской	10.
8. Головатенко	10.
10. Павской М.	11.

Печерская улица.

Правая сторона.

2. Троянова А.	25.
4. Овсѣенко А.	4.
6. Ивановыхъ наслѣд.	—
8. Лысенко С.	34.

10. Черепановой А.	37.
12. Платонова Р.	39.
14. Рабиновичъ-Бройды Ан.	41.
16. Драпѣва Гр.	—
18. Фокина Н.	—
20. Шуляковой М.	—
22. Мурашкевичъ Дарья	—

Лѣвая сторона.

1. Бѣлянина Никиты	23.
3. Григорьева Анд.	24.
5. Палѣва Влад.	24.
7. Алферовыхъ насл.	26.
9. Медовниковой Маріи	28.
11. Трощенко Евд.	32.
13. Хминько Лаврентія	—
15. Калиновскаго Кондрата	35.
17. Дѣтскій пріютъ	37.
19. Фокиной Мар.	—
21. Пискунова Петра	—
23. Лещова Матв.	—

Омельютинская улица.

Правая сторона.

2. Кульмановскаго Д.	31.
4. Балабанова М.	32.
6. Рахольскаго А.	30.
8. Коломійченко Ѳ.	29.
10. Ковбунова Н.	28.
12. " "	—
14. Омелюта Я.	34.

Лѣвая сторона.

1. Круговенко Т.	—
3. Бѣлокрытскаго В.	—
5. Коваленко Т.	—
7. Никифорова А.	27.
9. Дышупинныхъ	26.
11. Дьяковскаго Н.	25.
13. Бѣлановича	24.

Ломановская улица.

Правая сторона.

2. Яцковой А.	44.
4. Фокиной А.	1.
6. Лещова М.	3.
8. Гаокіенко Г.	—
10. Матвѣенко Ѳ.	6.
12. Хмѣлько У.	12.
14. Литвиненко Д.	4.
16. Душленковой М.	16.
18. Устиновичъ П.	18.
20. Ткаченко С.	19.
22. Кондратовича П.	27.
24. " "	27.
26. Кухаренко М.	28.
28. Коваленко Д.	31.
30. Ошаренко Ф.	30.
32. Шумо-Протченко	35.
34. Лытавина Г.	44.
36. Шатровой М.	45.
38. Овчаровой Х.	46.
40. Батехиной В.	47.
42. Шульги И.	78.
44. Борсуковой Е.	49.
46. Калиниченко А.	51.

48. Давидовой Ф.	53.
50. Чаруцкаго С.	52.
52. Забавской А.	54.
54. Надточеевой	57.
56. Богданова И.	55.
58. Курбатскаго	58.

Лѣвая сторона.

1. Кучеровскаго В.	45.
3. " "	43.
5. Куроберта Ив.	2.
7. Литвиненко Д.	4.
9. Зайченковой М.	7.
11. Кухаренко М.	8.
13. Вербила И.	9.
15. " "	9.
17. Смирновой О.	19.
19. Войковой Л.	11.
21. Романовскаго С.	13.
23. Ткаленко Ф.	14.
25. Витковской А.	15.
27. Подуавы М.	15.
29. Котляревской М.	17.
31. Животенковой Е.	37.
33. Аленкина А.	26.
35. Попругина М.	24.
37. Гисера Б.	25.
39. Опанасенко М.	22.
41. Ивановой Е.	21.
43. Ковальской Е.	20.
45. Гиллеръ П.	29.
47. Михайловской	32.
49. Пискуновой Е.	32.
51. Вербилова Е.	36.
53. " "	34.
55. Федорова Д.	37.
57. Туточкина А.	39.
59. Носенко П.	40.
61. Зайцевой А.	41.
63. Потумкиной М.	42.
65. Федорова Н.	43.
67. Панкратова А.	38.

Землянская улица.

1. Дуза	8.
2. Троицкаго монастыря	5.
3. Троицкаго монастыря	8.
4. Куличенко Н.	7.
5. Коваленко Т.	10.
6. Даушкова Г.	10.
7. Лещенко Г.	9.
8. Яковлева Б.	10.
9. Коваленковой А.	11.
10. Коломійца П.	12.
11. Коломійца В.	12.
12. Хопича П.	13.
13. Коломійцевой Ф.	14.
14. Овищенковой и Пласту- новой.	15.
15. Пономаренко	20.
16. Рутенко И.	21.
17. Тарапенковой А.	22.
18. Гамановой Е.	23.
19. Коломійца С.	24.
20. Коломійцевой Е.	25.
21. Ткаченковой А.	26.
22. Брежня Ѳ.	28.
23. Ковалея А.	29.
24. Ковалея В.	30.
25. Семенова С.	31.

26. Лобановой У.	32.
27. Подцявиной К.	33.
28. Брожина М.	34.
29. Брожиной Е.	35.
30. Перервы В.	36.
31. Жовтенковой А.	37.
32. Хорѣнковыхъ	38.
33. Коновалова Д.	39.
34. Марченковой А.	40.
35. Гудштейна М.	40.
36. Коноваловой В.	41.
37. Абрамовскаго	42.
38. Иванова Б.	43.
39. Самсоновой Е.	44.
40. Филаретова И.	45.
41. Северининой А.	46.
42. Яковлева С.	47.
43. Шеривана Е.	48.
44. Парфенова Е.	49.
45. Лобанова Е.	50.
46. Доманюковой В.	51.
47. Сундукова Т.	52.
48. Гайды М.	53.
49. Силиной Е.	54.
50. Семеновой Е.	55.
51. Ивановой Ѳ.	56.
52. Худыхъ А.	57.
53. Пилецкаго О.	58.
54. Мартынова Ф.	59.
55. Ткаченко И.	60.
56. Круковскаго Г.	61.
57. Суслова С.	62.
58. Хмѣльницкаго П.	63.
59. Голякова А.	64.
60. Компанцева К.	65.
61. Фролова Н.	66.
62. Парчевскаго Н.	67.
63. Рѣшетнева Т.	68.
64. Степанова В.	69.
65. Парфенова И.	69.
66. Потоцкой А.	4.

Болсуновская улица.

Правая сторона.

2. Ивановой К.	48.
4. Луценко И.	—
6. Михайлова Ф.	46.
8. Яснопольскаго Д.	45.
10. " "	45.
12. Кучеровской М.	43.
14. Сябренковой П.	112.
16. Поликарпова Д.	110.
18. Олейникова С.	109.
20. Болсуновскаго Б.	108.
22. Добровольскаго М.	106.
24. Лацова М.	—
26. Стреколя Ф.	105.
28. Вербиловой Х.	104.

Лѣвая сторона.

1. Ефановой Ю.	64.
3. Дратева Г.	—
5. Молочкова Ф.	40.
7. Барцѣвскаго К.	113.
9. Сапранова Г.	111.
11. Новиковой Л.	—
13. Яснопольскаго Д.	107.

Домановскій проулокъ.

Правая сторона.

2. Долгоновскаго А.	53.
4. Завадюка И.	136.
6. Тарасенковой В.	137.
8. Иванова К.	127.
10. Литвиненко А.	38.
12. Троянова А.	—
14. Щербина Л.	134.
16. Колесова И.	—

Лѣвая сторона.

1. Ганича Я.	52.
3. Сиротской З.	135.
5. Феденко И.	139.
7. Монахова М.	140.
9. Мавьковой Н.	141.
11. Тогановой П.	142.
13. Голубчиковой Е.	144.
15. Бондаренко Г.	145.
17. Попружко В.	146.
19. Мирука И.	147.
21. Мельникова З.	148.
23. Марьяненко Н.	149.
25. Неньковаго	152.
27. Гринчено А.	150.
29. Питкиной М.	156.

Яснопольскій проулокъ.

Правая сторона.

2. Михайлова Ф.	—
4. Чуракова И.	122.
6. Авдѣва И.	123.
8. Успенскаго Е.	124.
10. Исаевой С.	131.
12. Лобановой К.	132.
14. Лобановой Ф.	133.

Лѣвая сторона.

1. Яснопольскаго Д.	—
3. Герасимовой О.	121.
5. Грабовской А.	—
7. Филькуса В.	128*
9. Войцеховскаго Ф.	130.
11. Журикова Е.	134.

Сапроновскій проулокъ.

Правая сторона.

2. Дѣтскаго дневнаго при- юта рабочаго класса.	—
4. Соцранова Г.	11.
6. Новиковой А.	—
8. Соловьѣва Х.	—

Лѣвая сторона.

1. Калиновскаго К.	—
3. Чернова Е.	114.
5. Ничипоренко М.	115.

7. Юхновскаго И.	117.
9. Котляревскаго А.	118.
11. Бурейченко П.	119.

Кургановская улица.

Правая сторона.

2. Медовникова В.	28.
4. Борзавскаго Ф.	31.
6. Степанова С.	30.
8. Шамрая А.	—
10. Бѣлиновскаго	—
12. Бурейченко П.	119.
14. Гетманцева К.	73.
16. Василенко П.	72.
18. Сурмачева Е.	75.
20. Спорядько П.	77.
22. Босенко А.	76.
24. Гончаруковой М.	76.
26. Нетуды Хаты Степаниды	76.
28. Меровиной А.	—
30. Дементіева Д.	78.
32. Луговиковой С.	79.
34. Федоровой Е.	71.
36. Гени Л.	90.
38. Нагорнаго Г.	91.
40. Криволапова Ф.	92.
42. Вернера К.	96.
44. Яснопольскаго Д.	—

Лѣвая сторона.

1. Алферовыхъ	—
3. Соколова К.	81.
5. Его-же	81.
7. Здрилюка И.	82.
9. Подоприторы Ф.	83.
11. " Е.	84.
13. " Н.	85.
15. Допота Ф.	—
17. Мостицкаго Г.	89.
19. Вышкулатова Я.	93.
21. Боровика И.	94.
23. Полякова И.	96.
25. Кобякова А.	67.
27. Ткаченковыхъ	99.
29. Визерской И.	10.
31. Губа Ф.	—
33. Пащенко Г.	102.

Военная дорога.

Правая сторона.

2. Башня № 2	—
4. Военно-ниж. Вѣдомства	—
6. Саперная канцелярія	—
8. Саперные лагеря	—
10. Кіево-Печерской Лавры	—
12. " "	—
14. " "	—

Лѣвая сторона.

1. Подъѣмова С.	1.
3. Лелеко Г.	1.

5. Кіево-Печерской Лавры	—
7. " "	—
9. Допота Ф.	—
11. Подоприторы И.	—
13. " "	—
15. Конюченко М.	—
17. Артиллерійскаго Вѣдом.	—
19. " "	—
21. Саперное депо	—
23. Бусловскій садъ	—
25. Кіево-Печерской Лавры	—

Желѣзно-дорожное шоссе.

Правая сторона.

2. Товарищества Нобель	10.
4. Станція Кіевъ П.	—
6. " "	—
8. " "	—
10. " "	—
12. Саперная караулка	—
14. Маркевича А.	—
16. Станція Кіевъ П.	—
18. " "	—
20. " "	—
22. Кіево-Печерской Лавры	—

Лѣвая сторона.

7. Леснера В.	9.
9. Московско-Кіево-Воро- нежской жел. дор.	—
11. Саперной бригады	—
13. Московско-Кіево-Ворон. желѣзн. дор.	—
15. Филипенко Н.	—

Печерско-Троицкая улица.

Правая сторона.

2. Быкова Е.	56.
4. Сѣдвина А.	60.

Лѣвая сторона.

1. Троянова А.	25.
3. Овсѣенко А.	27.
5. Елогина Ф.	63.
7. Летнева А.	66.
9. Николаевской С.	65.
11. Ефановой М.	64.
13. Стебельской С.	49.
15. Семеновой С.	50.
17. Гасановой М.	51.
19. Гонича А.	52.
21. Долгановскаго А.	53.
23. Горѣлова С.	54.
25. Езерскаго Н.	—
27. Раковича К.	—
29. Поповой Е.	58.
31. Ищенко Н.	59.
33. Ткаченко Г.	61.
35. Вишневской А.	—
37. Кравченковой И.	63.

Саперныя дачи.		6. Литвинова М.	—	29. Второва В.	42.
Правая сторона.		8. Степанова И.	—	31. Гринькова А.	43.
2. Съдлецкаго В.	1.	10. Василя Прок.	29.	33. Фищенко П.	44.
4. Штрильмава А.	2.	12. Григорьева Л.	28.	35. Сумовскаго Ф.	37.
6. Форша В.	—	14. Алексѣева В.	27.	37. Соколова В.	31.
8. Шпиллера А.	8.	16. Самофаловой П.	26.	39. Кошнерова М.	45.
0. Ивкова Д.	7.	18. Московско-Кіево-Ворон. желѣзн. дор.	—	41. Алексѣева В.	27.
Лѣвая сторона.		Лѣвая сторона.		43. Самофаловой П.	26.
1. Соболевской О.	5.	1. Лабораторныя сараи	—	Печерско-Караваевскій проулокъ.	
3. Макаренко І.	4.	3. Военная караулка	—	Правая сторона.	
5. Урусовой А.	6.	5. Лабораторныя зданія	—	2. Семенова Г.	—
Военно-Кладбищенская улица.		7. Студзинскаго В.	—	4. Лейбовичевой М.	40.
Правая сторона.		9. Грабовскаго С.	—	6. Буренко И.	41.
2. Военное кладбище	—	11. Тарадзевой П.	33.	8. Лещука Е.	42.
4. Войтенко А.	36.	13. Грицайчука М.	33.	10. Хохлова С.	43.
		15. Святухи М.	32.	Лѣвая сторона.	
		17. Оверченко Е.	32.	1. Корніенко Л.	—
		19. Голембіовскаго Е.	—	3. Коваленко Т.	—
		21. Талазича И.	38.		
		23. Шилкига Е.	46.		
		25. Невольниченко І.	40.		
		27. Маслова И.	41.		

УСТАНОВЛЕНІЯ

мѣстнаго управленія съ подвѣдомственными имъ учрежденіями.

Управленіе Юго-Западнаго Края.

Кіевскій, Подольскій и Волинскій Генераль-Губернаторъ и Командующій Войсками Кіевскаго Военнаго Округа Генераль-Адъютантъ, Генераль-отъ-Инфантеріи **Драгомировъ, Михайль Ивановичъ.**

Чиновники особ. поруч. при Генераль-Губернаторѣ. *Старшіе:* камеръ-юнкеръ, кс. **Мердеръ**, Алексѣй Ив. и *сверхштатн. с.с.* **Чуйковъ**, Митр. Теод. (онъ же и д. дѣлопроизводит.). *Младшіе:* и. д. кск. князь **Святополкъ-Мирскій**, Влад. Ник.; и. д. кск. **Бестужевъ-Рюминъ**, Ник. Вас.; сверхштатн. и. д. кск. **Шидловскій** Конст. Мих.; и. д. кск. **Миллеръ** Ник. Анд.

Чиновники особыхъ поруч. по крестьянск. дѣламъ: дсс. **Броецкій** Алдръ Еф. (онъ же и. д. дѣлопроизводителя); с.с. **Рафальскій**, Трифилій Лук. *Офицеръ для особыхъ поруч.* ротм. **Злисъ**, Алдръ Алдр.

Состоящіе при Министерствѣ Внутреннихъ Дѣлъ, откомандированные въ распоряженіе Генераль-Губернатора: д.с.с. **Сварчевскій**, Алдръ Львов. кс. **Мяленевскій**, Антоній-Феликсъ Франц.; камеръ-юнкеръ, сс. **Мацневъ**, Серг. Гр.; кск. князь, **Оболенскій** Алдръ Андр.

Инспекція подъѣздныхъ путей юго-западнаго Края. *Исп.* дсс. баронъ **Розень** Генр. Влад. *Цмш.* нс. **Эссенъ**, Фед. Фед. *Секрет.* к.а. **Островскій**, Ант. Ант.

Инспекторъ для надзора за типографіями и, литографіями и т. п. заведеніями и за книжною торговлею въ г.Кіевѣ нс. **Никольскій**, Алдръ Алдр.

Канцелярія Генераль-Губернатора.

(Институтская, — № 28).

Управляющій канцел. Камергеръ Двора Е. И. В. с.с. **Роговичъ** Ал-ѣй Петр. *Дилопроизводители канцеляріи Генераль-Губернатора:* к.с. **Молчановскій**, Ник. Вас.; н.с. **Савлущинскій** Митроф. Ксеноф. *Цмш.:* *Старш.:* к.с. **Дашкевичъ**, Вас. Никол.; н.с. **Черневъ**, Никол. Павл.; н.с. **Лопушанскій**, Автономъ Ив.; н.с.

Рогальскій, Плат. Амбросьев.; ттс. **Бѣлецкій**, Степ. Петров. *Младш.:* ттс. **Гадзяцкій** Вяч. Аркадіев.; к.с.к. **Рехенбергъ**; Георг. Никол.; г.с. **Дашкевичъ**, Вас. Влад.; г.с. **Глѣбовъ**, Серг. Никол. *Экзекуторъ* (завѣд. домою Генераль-Губернатора) к.с.к. **Земля**, Алдръ Николаев. *Журналистъ* к.а. **Гловацкій**, Як. Федот.

Ученые евреи при Генераль-Губернаторѣ: **Цейтлинъ**, Аронъ Як.; **Чернеръ**, Гершъ Исаак., откоманд. въ распоряженіе Волинскаго Губернатора.

Учрежденная при Управленіи Генераль-Губернатора Временная Комиссія для разбора древнихъ актовъ. *Предс.* Попеч. Кіев. Учебнаго Округа, тс. **Вельяминовъ-Зерновъ**, Влад. Владим. *Главный редакторъ* ордин. профес. унив. Св. Влад., дсс. **Владимірскій-Будановъ** Мих. Флегонт. *Дилопроизводители* с.с. **Ловицкій** Орестъ Ив.

Управленіе Кіевской губерніи.

Вѣдомство Министерства Внутреннихъ Дѣлъ.

КІЕВСКІЙ ГУБЕРНАТОРЪ, ген.-м. Треповъ, Фед. Фед.

Чиновники особыя порученій при Губернаторѣ: штатны е: старшій кс. Турчаниновъ, Алдръ Самуил.; младшій гс., князь Трубецкой, Ив. Петр.; сверхштатн. младшій Гудима Серг. Зах.

Канцелярія.

(Липки, уг. Виноградной и Елисаветской 2—2.

Правит. канц. ка. Бѣденко, Елладій Ник. *Пмщ.*: ст. (и д.) в. ч. Балицкій Ипатій Андреев.; млад.: клр. Біантовскій, Леонидъ Теофил.; Солтыкъ, Яхья Адам.; ка. Гарбѣвъ, Пав. Павл. *Регистр.* Бѣда, Андр. Ант. *Канц.* чин: Гнучевскій, Кириллъ Ив.; Дурдуковскій, Серг.; Олейниковъ, Степ. Серг.; Рябовъ, Григор. Андр.; Приходько, Влад. Ник.; Трутенко, Алдръ Макс.; Трутенко, Ив. Макс.; Мѣшковскій, Ив. Мих.; Бубличенко, Гр. Евменіев.; Орловъ, Никол. Никол.; Цулянкъ, Мих. Ом.; Воробѣвъ, Пет. Мих.; *запаск.* Саенко, Илья Прокоф.

Губернское Правленіе.

(Зданіе Присутствен. Мѣсть.)

Общее присутствіе. *Предсѣдатель*—Губернаторъ г.-м. Треповъ Фед. Фед.; *Вице-Губернаторъ* дсс. баронъ Штакельбергъ, Флоръ Алдр.; *Старшій совѣтникъ*: сс. Брановскій, Наркиссъ Осип. *Совѣтникъ*: кс. Навротскій, Дмитр. Ив. *Губ. врачевный инспекторъ* сс. Сахновскій, Влад. Никит. *Губ. ветеринаръ* кс. Вишницкій, Вас. Ив. *Губ. инженеръ* сс. Безсмертный, Влад. Андріан. *Губ. архитекторъ* ка. Антоновскій, Геннад. Мих. *Губ. землемыръ* сс. Соколовъ, Конст. Вас.

Канцелярія общаго присутствія. *Секрет.* клр. Чугаевъ, Алдръ Вас. *Чин. по сметн. и экзек. ч.* нс. Ясевичъ, Вас. Домет. *Нач. газетн. ст.* гс. Ждановичъ, Азелій Як. *Пмщ.* Новицкій, Вас. Гр. *Регистр.* Ба-

бинскій, Ив. Ант. *Пмщ.* кс. Завальниковскій, Ант. Ник. *Архивар.* ка. Смержевскій, Юс. Степ. *Пмщ.* Демковскій, Ник. Демьян.

1-е Отдѣленіе. *Старш. совѣтн.* сс. Брановскій, Наркиссъ Осип. *Дилопр.* 1-10 ст. (и д.) Фещенко, Филип. Кален. *Пмщ.* Дубинскій, Ант. Як. *Дилопр.* 2-10 ст. Ревельскій, Як. Павл. *Пмщ.* Цыбульскій, Ив. Тарас. *Дилопр.* 3-10 ст. кс. Пыкинъ, Гр. Ив. *Пмщ.* Гриневичъ-Блиновскій, Серг. Серг.

2-е Отдѣленіе. *Совѣтн.* кс. Навротскій, Дмитр. Ив. *Дилопр.* 4-10 ст. Красновскій, Алдръ Θεод. *Пмщ.* Новаляскій, Ник. Троф. *Дилопр.* 5-10 ст. клр. Балабуха, Георг. Алдр. *Пмщ.* Яроцкій Серг. Вас.

Строительное отд. *Губ. инж.* нс. Безсмертный, Владим. Андріан. *Губ. архит.* ка. Антоновскій, Геннад. Мих. *Мл. инж.*—вакансія. *Мл. архит.* ттс. Ясевичъ, Ник. Ив. *Сверхшт. техникъ* м. ттс. Остроградскій, Конст. Вас. *Дилопр.* гс. Меленевскій, Ив. Гр.

Губ. чертежная. *Губ. землемыръ* сс. Соколовъ, Конст. Вас. *Пмщ.*—вакансія. *Уѣздн. земл.* Кіевскій Журавлевъ, Дм. Макс. *Дилопр.* ка. Мизернюкъ, Дмитр. Филип.

Врачебное отд. *Губ. врачевн. инсп.* сс. Сахновскій, Владим. Никит. *Пмщ.* сс. Подръзанъ, Никол. Никиф., *Совѣтн. чл.* кс. д-ръ м. Томашевскій, Серг. Петр. *Врачъ для команд.* Бурчакъ, Фед. Степ. *Дилопр.* Недзѣльскій, Ив. Мартъян. *Пмщ.* нс. Голованевскій Фед. Гр.

Ветеринарное отд. *Губ. ветеринаръ* кс. Вишницкій, Вас. Ив. *Мл. губ. вет.* (Зав. Кіевск. уѣзд.) Зартцкій Ив. Тер.

Комиссія для разбора и уничтоженія старыхъ дѣлъ архива Кіевск. Губ. Правленія. *Чл.*: сс. Брановскій Наркиссъ Осип.; кс. Гуляевъ Ал-ѣй Мих.; кс. Лятовскій Ник. Леонт.; сс. Левиц-

кій Орестъ Ив.; клр. Чугаевъ Алдръ Вас.

Комиссія народн. продовольствія. *Предс.*—Губернаторъ. *Члены*: губ. и Уѣздн. Предв. Дворянства, Вице-Губерн., Управляющій Казенной Палатою и Государственными Имуществом., Старш. Совѣтн. губ. пр. *Столом.* гс. Бруй, Юсифъ Сем. *Пмщ.* Холодковичъ Влад. Кирилл.

Губернскій Статистическій Комитетъ.

(Мало-Житомирск. ул., д. № 13).

Предсѣдатель—Губернаторъ, Помощ. Предсѣдателя, проф. унив. св. Владимира дсс. Дмит. Ив. Пихно, Почетные Члены: высокопр. Іоанникій, митр. Кіев. и Галицк.; Членъ Госуд. Сов. графъ Алекс. Павл. Игнатьевъ, Кіев. Под. и Волын. Ген.-Губ. и Коман. войск. Кіевск. воен. окр., числящ. по генер. штабу, ген.-отъ-инф. ген.-адъют. Мих. Ив. Драгомировъ, Помощ. Ком. войск. Кіевск. воен. окр., числ. по генер. штаб. ген.-лейт. Андр. Ив. Косичъ, гофмейстеръ Дв. Е. И. В. сенаторъ тайн. сов. Левъ Павл. Томара. Непремѣнные Члены: Губерн. Пред. Двор. Вице-Губернаторъ, Управляющій Казенною Палатою, Управляющій Государств. Имуществом., Управляющій Удѣльнымъ Округомъ, Окружной Инспекторъ Кіев. уч. Окр., Начальникъ Кіевского Округа Путей Сообщенія, Кіевскій Городской Голова, Губерн. Врачебный Инспекторъ, Членъ Духовной Консисторіи—Каедральный протоіерей, Настоятель римско-католическ. прихода, Кіевскій евангелическо-лютеранскій пасторъ, Кіевскій казенный раввинъ. Дѣйствительные Члены: Уѣздные Предводители Дворянства губерніи и кол. сов. Дим. Ив. Навротскій, Секретарь: клр. графъ Алдръ Сер. Де-Бальменъ. Помощ. секретаря клр. Дмитр. Серг. Романовскій. Прикоманди-

роанный для занятій нч. Никод. Триф. Ивашковскій.

Губернскій Комитетъ Общества Попечительства о Тюрмахъ.

(Уг. Елизаветской и Виноградной 2—2).

При Канцелярїи Губернатора.

Вице Президенты: Высокопреосвященн. Іоанникій, Митроп. Кіевск. и Галицк.; Кіев. Под. и Вол. Ген.-Губ. Ген.-ад. ген.-инф. Драгомировъ, Мих. Иван.; Кіев. губерн. Треповъ, Фед. Фед. и Прокуроръ Судебной Палаты. *Директ.:* Губернскій Предвод. Дворянства, Вице-Губернаторъ, Губернскій Тюремный Инспекторъ, Управ. Казенною Палатою, Прокуроръ Окружнаго Суда, Губерн. Врач. Инспек., Товарищъ Прокурора Судебной Палаты, Городской Голова, Полицеймейстеръ; сс. Сикорскій, Ив. Алекс.; кс. Кучинскій, Сер. Никол.; ка. Турчанновъ, Алдръ Самуил.; двор. Агреньевъ - Славянскій, Дм. Алдр.; куп. Игнатьевъ, Сем. Прокоф.; двор. Григоровичъ-Барскій, Пет. Алдр.; ттс. Корчакъ-Новицкій, Георг. Троф.; куп. Новиковъ, Ник. Игн.; кск. Розенбергъ, Габр. Гессл.; пот. поч. гр. Дынкинъ, Маркъ Дав.

Канцелярїя Тюремнаго Комитета.

(Ул. Елизаветской и Виноградной 2—2, при канц. губернатора).

Секрет. нч. Валекъ, Іос. Вяч.; *Бухгал.* и *конт.* клр. Дараганъ, Конст. Вас.

Губернское по городскимъ дѣламъ Присутствіе.

(Уг. Елизаветской и Виноградной, 2—2, при канц. губернатора).

Предсѣд. - Губернаторъ. *Члены:* Вице-Губернаторъ, Губернскій Предв. Дворянства, Управляющій Казенною Палатою, Прокуроръ Окружнаго Суда, Город. Голова. Членъ отъ Кіевской Город. Думы Мильгафъ-Лисовскій, Яковъ Дан. *Секрет.* и. д. нч. Валекъ, Іос. Вяч.

По воинской повинности Присутствіе.

Кіевское Губернское (уг. Елизаветской и Виноградной, 2—2, при канцелярїи губернатора. *Предсѣд.* Губернаторъ. *Чл.:* Губернск. Предв. Дворянства, Вице - Губернаторъ,

Кіевск. Уѣздн. Воинскій Нач., Прокуроръ Окружн. Суда, Чл. Губернскаго по Крестьянск. дѣл. Присутствія, Губерн. Вр. Инспекторъ, Членъ по назначенію Военнаго Вѣдомства и Членъ Завѣд. дѣлопроизв. сс. Ивановъ, Алдръ Пав.; *врачи:* губернский врач. инспекторъ и военный врачъ Миловичевъ.

Кіевское городское, (зданіе гор. думы). *Предсѣд.* - Город. Голова; *члены:* отъ Городского Упр.: Чоколовъ, Ник. Ив., Снѣжко, И. А.: отъ военнаго вѣдомства: капит. Шебанинъ, приставъ Старокіевскаго уч. воен. вр. Бѣляевъ, городск. вр. Бѣляевскій; *кандидаты:* Цезарскій, А. Сем. и Картавцевъ, Мих. Петр.; *дѣлопр.* Чарнецкій, Влад. Ант.

Кіевское уѣздное, (Львовская 27), состоитъ подъ предсѣдательствомъ Уѣзднаго Предвод. Дворян., изъ Уѣздн. Исправника, Миров. Посредн. и Уѣздн. Воин. Начальн.

Губернское по крестьянскимъ и чиншевымъ дѣламъ Присутствіе.

(Софійская пл.).

Предсѣд. Губернат. ген.-м. Треповъ, Фед. Фед. *Член.* по должностямъ: дсс. Гофмейст. Дв. Е. И. В. кн. Репнинъ, Никол. Вас., *губерн. предвод. дворянства;* дсс. Чуйкевичъ, Георг. Ант., *управл. Госуд. Имущ.;* дсс. Самофаловъ, Никол. Вас., *Управл. Казен. Палат.;* кс. Александровъ-Дольникъ, Прокур. Кіев. Окруж. Суда. *Чл. назнач. съ Высочайшаго соизвол.:* дсс. Зарембо-Гадзичкій, Аркад. Алдр. *Чл. отъ землевладельцевъ для участія въ разрѣш. чиншевыхъ дѣлъ:* Тарнавскій, Як. Вас. *Секр.* (и. д.) Стародубцевъ, Никол. Сид. *I столъ* (администр.). *Дѣлопр.* Павловскій, Ив. Ив.; *II столъ* (страхов. д.). *Дѣлопр.* ка. Поляничевскій, Іоанникій Пет. *III столъ* (выкупной въ помѣщ. имѣн.). *Дѣлопр.* гс. Татіевскій, Ив. Степ. *Переселенческій.* *Дѣлопр.* гс. Пухальскій, Евг. Плат. *Люстраціонный - выкупной въ казенн. имѣн.* *Дѣлопр.* Дмитріевскій, Никол. Петр. *Регистр.* по крестьян. дѣл. Радецкій, Григ. Ив. *Чиншевой.* *Дѣлопр.* Царенко, Алдръ Григ. *Дѣлопр. по выдачѣ выкупн. ссудъ.* Кожущенко, Мих. Пет.; *регистр. по чинш. дѣл.* Рябчевскій, Серг. Юрьев. *Состоящ. при Губерн. Присут.* кандидатъ къ Мир. Посред.: подпр. запаса Житецкій, Зиновій Пав.; Царенко, Алдръ

Григ. Кандид. къ Мир. Посред. по чинш. дѣл. отстав. шт.-кап. Старосельскій, Андр. Макар.; кс. Курбановъ, Ал-ѣй Влад.

Уѣздное по чиншевымъ дѣламъ Присутствіе состоитъ подъ предсѣдательствомъ предсѣд. сѣзда мир. поср. Въ составъ присутствія входятъ: мир. посредн., мировой судья и членъ отъ землевладельцевъ, — по кіевскому присутствію Севрукъ Ив. Павл.

Кіево-Радомысльскій сѣздъ Мировыхъ Посредниковъ.

(Б.-Подвальная).

Предсѣд. сс. Корчинскій, Степ. Влад. *Дѣлопр.:* по сѣзду Шкуренко, Ант. Тим.; по чиншев. дѣл.; Рудницкій, Иродіонъ Вас.

Мировые Посредники Кіевск. уѣзда: 1-го уч. кс. Кропивницкій, Евг. Ив.; 2-го уч. сс. Давыдовъ, Ал-ѣй Ал-ѣев.

Приказъ общественнаго призрѣнія.

(Рейтарская, 22).

Предсѣд. - губернаторъ.

Чл.: губ. предвод. дворян. кн. Репнинъ, Никол. Вас.; *Врач. инсп.* сс. Сахновскій, Влад. Никит.; *непрем. чл.* кск. Багриновскій, Эрастъ Львов. *Засѣд.:* отъ двор. кс. Цытовичъ, Алдръ Льв.; отъ города сс. Алексеевъ, Андр. Никанор. *Старш. дѣлопр.* (и. д.) Василевскій, Никол. Осипов.; *контроль-бухг.* Балюкъ, Ив. Ерем.; *рѣшн.* Баландовичъ; *младш. дѣлопр.* Барановскій, Сила Григ. *Регистр. и архивар.* Романовскій, Іос. Степ.

Советъ Кирилловскихъ богоугодныхъ завед.

Предсѣд. губ. предвод. дворян. кн. Репнинъ, Никол. Вас. *Чл.:* губ. врач. инсп. сс. Сахновскій, Влад. Никит.; гор. голова дсс. Сольскій, Степ. Мих.; непрѣм. чл. Прик. Общ. Призр. кск. Багриновскій, Эрастъ Львов.; Воинск. начальн. плк. Зимовичъ, Конст. Исид.; Старш. врачъ Богоугод. завед. д. мед. ис. Нечай, Пав. Ив. *Дѣлопр.* совѣта ис. Луновскій, Андр. Исидор.

Дворянское депутатское собраніе.

(Крещатикъ, 16).

Открыто отъ 10—3 ч. д.

Губерн. предвод. дворянства Гофмейстеръ Двора Е. И. В.

поч. мир. суд. Киевск. и Пирятинскаго м. окр. князь Репнинъ, Никол. Вас.; кс. Ильяшенко, Патрик. Алдр.; ка. Цеслинскій, Вас. Конст.; нс. Меленевскій, Феликсъ Франц.; ка. Вишневскій, Андр. Ив.; нс. Цытовичъ, Ал-дръ Льв.; ка. Монтезоръ, Владисл. Владисл.; ттс. Канкринъ, Конст. Оскар.; графъ Красицкій, Ив. Ильичъ.; сс. Сегетъ, Мих. Людв.; клр. Синаръ, Левъ Мих. Секр. дворян. кс. Кошиць, Петръ Фед. Ст.мч.: I ст. гс. Малько, Ал-дръ Ив.; II ст. ттс. Цѣхановскій, Петр. Леонт.; III ст. ттс. Судольскій, Бониф. Григ.; IV ст. гс. Кошиць, Влад. Пет.; V ст. и регистр. ттс. Кутовой, Іоасонъ Ив. Архивар. ттс. Васильевъ, Тих. Пав. Протоколнстъ ттс. Навроцкій, Ант. Конст. Штатн. переводч. ттс. Барбанъ, Ал-дръ Алдр. Пмшн. ст.мч. клр. Сливинскій, Евг. Евг.; нч. Поторминскій, Ив. Мат. По канцел. Киевск. губ. пред. дворян. секр. ттс. Лебедевъ, Матв. Андр.

Кіевскій уѣздный предводитель дворянства нс. Вишневскій, Гавр. Ив.

Канцелярія (Крещ., 16).

Письмов. кск. Каминскій, Ив. Григ.

Дворянская Опек.

(Крещатикъ 16).

Предсѣд. уѣздн. предвод. дворян. кс. Вишневскій, Гавр. Ив.; засѣдате.мч.: ка. Блонскій, Петр. Матв.; кс. Кошиць, Георг. Петр.; письмовод. ттс. Бѣлькевичъ, Вас. Андр.

Управленіе Кіевского Почтово-Телеграфнаго Округа.

Губерніи Кіевская и Волынская.

(Мало-Житомирская, 20)

Начальникъ Округа принимаетъ въ присут. дни отъ 12 до 2 час. дня.

Нач. дсс. Цецыновскій, Теофилактъ Григ. Пмшн. сс. Семеновъ, Вас. Вал. Дымопр. ка. Барницкій, Влад. Алдр. Пмшн. клр. Свирицевскій, Тих. Сильвест., ка. Полешко, Вик. Данил. Бухг. Гельмбольдтъ, Алдръ Ник. Пмшн.: ка. Загоруйко, Ив. Степ., гс. Приходько-Яценко, Θεодос. Діон. Чин. I разр. для особ. поруч. ка. Коломнинъ, Ив. Дм. Механики: ст.: кск. Шешура, Арк. Наум.; техн. I разр.: кск. Пономаревъ, Вас. Матвѣевъ; гс. Гейне, Фрид.

Карлов.; ттс. Хайсъ, Ал. Ник.; младше: техн. I разр. гс. Корниловичъ, Евг. Андр.; Гейне, Фридр. Карл.; Сверхшт. врачъ: Сергѣевъ, Никол. Сем.

(Статья: Почта, телеграфъ и телефонъ помещена на стр. XIII перваго отдѣла книги «Весь Кіевъ»).

Кіевская Центральная Почтовая Контора.

(Крещатикъ, 24—26.)

Нач. сс. Еремѣевъ, Григ. Гр. Пмшн. кс. Ависовъ, Петр. Ив. Почт.-тел. чин.: I разр. нс. Мановскій, Карл. Фран.; II разр. ттс. Минецъ, Лука Мартов.; ка. Янковскій, Пав. Петр.; III разр.: Шпаковскій, Полик. Осип.; ка. Берницкій, Конст. Флор.; гс. Рудко, Никиф. Никол.; ка. Кукулевскій, Митроф. Гавр.; ка. Горняскій, Семен. Терент.; нч. Коломійченко, Вас. Фед.; ка. Влодно, Романъ Ив.; ка. Иваницкій, Дм. Маркел.; нч. Дылевскій, Авг. Авг.; ка. Буткевичъ, Ант. Пав.

При конторѣ производится приемъ телеграмъ до 9-ти ч. веч.

Кіевская Центральная Телеграфная Контора.

(Б.-Владимірская, 23)

Нач. сс. Виль, Ник. Ив. Почт.-тел. чин.: I разр. ка. Настнеръ, Алдръ Андр.; ттс. Нузьминскій, Ант. Иван.; 2 разр.: нс. Вартъ, Кирил. Эрнест.; нс. Грюнвальдъ, Эдуардъ Карл.; нс. Пильбергъ, Конст. Мих.; ка. Гене, Алдръ Карл.; кск. Зонненбергъ, Фед. Юрьев.; гс. Ливеръ, Вильг. Вил.; нс. Готгардсонъ, Алдръ Герг., кск. Шауне, Никол. Ив.; ка. Киктевъ, Макс. Ив.; нч. Семеновъ, Матв. Ив.; III разр.: ка. Сенько, Ив. Петр.; ка. Дрефсъ, Георг. Як.; ттс. Брувель, Як. Ив.; ка. Голембювскій, Ив. Алдр.; Горностаевъ, Никол. Мах.; ка. Рахальскій, Мих. Макс.; нс. Рышковскій, Ник. Ив.; Нольте, Ник. Роберт.; клр. Домбровскій, Ал-ѣй Осип. Механики: ст.: ка. Руденно, Никита Фед.; мл.: тел. техн. Дьяковъ, Евг. Ник.; Генчич, Конст. Фридр.

Кіевскій Полицейскій Телеграфъ.

(Б.-Владимірская, 23).

Завѣд. сс. Виль, Никол. Ив.

Почтово-Телеграфныя Конторы:

Кіево-Печерская (уг. Эспланадной и Крест. пер.,

14). Нач. ка. Немоловскій, Вас. Илар. Пмшн. ка. Черныхъ, Пет. Алдр.

Кіево-Подольская (Андреевскій спускъ, 3). Нач. кс. Глазеръ, Влад. Оттобольш. Пмшн. нс. Аникѣевъ, Козьма Ив.

Кіево-Лукьяновская (Большая Дорогожицкая, 34.) Нач. кск. Пушкаревичъ, Евгр. Антон.

Почтовые Отдѣленія.

1. (Набережно-Крещатикская, 2. На пристани) Завѣд. ттс. Домбровскій, Влад. Франц.

2. (Уг. Мало-Владимірской и Бибиковского бульв., 2—82, у Галицкаго базар.). Завѣд. гс. Нороваенко, Козьма Родіон.

3. (Б.-Васильковская, 67, у Троицкаго баз.) Зав. ттс. Иванченко, Евг. Ив.

Почтово-телеграфн. конт. въ с. Деміевкѣ-предм. Кіева, Базарная пл. д. Шульца Нач. кск. Жучковскій, Серг. Никол.

Кіевская Телефонная станція.

(Крещатикъ, 24—26).

Нач. кс. Щеголевъ, Серг. Васильев. Ст. механ. нс. Шредеръ, Влад. Оттов.

Разговорныя будки: 1. (Крещатикъ, 24) при телеграфной кассѣ. 2. (Б.-Владимірская, 23)—при Центр. тел. конторѣ. 3. (Набер.-Крещатикская, 2) - при Почтов. отд. на Пристані. 4. (Б.-Дорогожицкая, 34) - при Лукьяновской почт. тел. конторѣ.

За каждыя три минуты разговора взимается 15 коп.

Станція конной почты—Набережно-Крещатикская, 2—4.

IV-й Отдѣлъ Управленія перевозки почтъ по желѣзн. дорог.

(Б. Владимірская, 9).

Въ районъ отд. вход. желѣз. дороги: Московско-Кіево-Воронежская, Юго-Западная, кромѣ участка Бирзула - Елисаветградъ и участ. отъ Знаменки до Николаева Харьковско-Николаевской ж. д.

По Московско-Кіево-Воронежской ж. д. отправ. почта поѣзд. № № 4, 6 и 8, получается № № 3, 5 и 7.

По Юго-Западнымъ ж. д. отправ. почта поѣзд. № № 1, 1 bis, 3, 5 и 7, получается 2, 2 bis, 4, 6 и 8.

Нач. сс. Нестеровъ, Аркад. Аполлон. Пмшн. кс. Галецкій,

Пет. Ал-Фев. *Разъѣздн. чиновн. 1 разр.* Яценко, Ив. Як. *2 разр.* Крыжановскій, Ал-ѣй Августин.

Кіевское Желѣзнодорожное почтовое отдѣленіе.

(Вокз. Юго-Западн. ж. д.)

Нач. кс. Курбановъ, Конст. Степ. *Разъѣздн. чик.: 1 разр.* ттс. Высоцкій, Григ. Захар.

Кіево-Воронеж. линія: *Разъѣздн. чик. 1 разр.* нс. Маньковскій, Ив. Филип.; ка. Анитъевъ, Андр. Ив.; ка. Яворскій, Плат. Ив.; гск. Андреевъ, Левъ, Антон.; гск. Глазенапъ, Алдръ Эдуард.; прапорщ. Бородичъ, Ив. Фед.; Аксеновъ, Ив. Влад. *II разр.:* клр. Захаревичъ, Серг. Мих. *Имши. гск.* Страдецкий, Ант. Марцел.; подпоруч. Зап. ар. Балашевъ, Конст. Алдр.; Духонинъ, Конст. Никол. Никитинъ, Алдръ Никол.; Киприановичъ, Пет. Сафрон.

Кіево-Бресто-Граевская линія. *Раз. чик.: 1 разр.* нс. Чеплевскій, Мануил. Борис.; нс. Базилевичъ, Фед. Пет.; нс. Голятовскій, Протас. Діонис.; нс. Вишневскій, Сем. Андр.; Галенковскій, Аркад. Аркад.; ка. Бѣлявскій, Конст. Ив.; ттс. Тимоновскій, Ив. Гавр. *Имши.:* клр. Ишненецкій, Ив. Павл.; клр. Пенскій, Дмитр. Тимоф.; Рѣшетниковъ, Никол. Алдр.; Прочаевъ, Алдръ Мих.; Нона, Троф. Пав.

Цензурное Учрежденіе.

(Виноградная и Елисаветская 4—1.

(Понедѣл., Среда и Пятница 1—2 ч.)

Кіевскій отдѣльный цензоръ. нс. Бутовскій, Дм. Петр. *Состоящ. при цензоръ:* сс. Булгановъ, Аванасій Ив.; ка. Мардарьевъ, Никол. Георг. *Разсматривающій еврейскія соч.:* Цейтлинъ, Ар. Як. *Письмов.:* Опатовскій, Мих. Степ.; Ищенко, Ив. Андр.

Кіевское Губернское Жандармское Управление.

(Липки, Левашовская, 3).

Канцелярія Управленія при Старокіевскомъ полицейскомъ участкѣ, (уг. Б.-Владимірской и Б.-Житомирской, зданіе Присутственныхъ мѣстъ). *Начальникъ Управленія* ген.-м. Новицкій, Вас. Демент. *Адъютантъ прч.* Шлегель, Юл. Людвиг. *Имши. Начальника Управленія въ г. Кіевъ:* пдплк. Преферанскій, Петр. Алдр. и шт.-

ротм. Бенлемишевъ, Вас. Андр. *Состоящій въ распоряженіи Начальника Управленія:* ротм. графъ Подгоричани - Петровичъ Эман. Алдр. *Прикомандированные къ Управленію:* ротм. фонъ - Баумгартенъ, Карль-Оттонъ Альберт.; шт.-ротм. Балабинъ, Ник. Ив.

Начальникъ Кіевской крѣпостной жандармской команды ротм. Васильевъ, Ник. Ант.; Помощн. Начальника Управленія въ Васильковскомъ уѣздѣ ротм. Астафьевъ, Ив. Никол.

Кіевское Жандармское Полицейское Управление желѣзныхъ дорогъ,

(Обсерваторный переулочъ, 3).

Нач. плк. Петровскій, Алдръ Андр. *Адъют. прч.* Дараганъ, Влад. Петр. *Начальники отдѣленій:* Кіевскаго ротм. Шпейеръ, Алдръ Анпол. Бердичевского - пдплк. Варзаръ, Яковъ Моис. Казатинскаго ротм. Іелнта-фонъ - Вольскій, Фед. Адольф.

Начальникъ Кіевскаго отд. Московско-Кіевск. Жандармскаго Полицейскаго Управленія желѣзныхъ дорогъ - ротм. Меранвиль-де-Сентъ-Клеръ, Андр. Никол.

Городская Полиція.

(Б. Житомирская, 3).

Полиціймейстеръ полк. Цихоцкий, Мечисл. Ив. *Помощн.:* ка. Афанасьевъ, Ал-ѣй Ем.; кс. Гуконскій, Пав. Павл. *Секр. кс.* Козельскій, Влад. Алдр. *Столомач.:* 1-го ст. Крижановскій, Ив. Ипат.; 2-го ст. ттс. Малицкий, Пет. Як.; 3-го ст. Поповъ, Стеф. Мих.; 4-го ст. Лишевскій, Фед. Вас.; 5-го ст. гс. Максимовъ, Серг. Павл. *Казнач. кс.* Воловикъ, Ив. Гавр.

Полицейскіе участки.

Печерскій (Эспланадная, 20). *Прист. кс.* Подосовскій, Мих. Ипполит. *Помощн. гс.* Кладнингъ, Дм. Ник. *Письмов. поруч. зап.* Романъ, Серг. Авр.

Добринский (Александровская, 11). *Прист. ка.* Гуминскій, Вас. Вас. *Помощн. Покотило, Андр. Мих. Письмов. поруч. зап.* Лапницкій, Влад. Мих.

Старокіевскій (уг. Б.-Житомирской и Б.-Владимірской). *Прист. кс.* Крыжицкій, Ник. Фед. *Помощн.:* кс. Олейникъ, Тома Демьян.; Пирожковъ, Илья Никит. *Письмов. Король, Никол. Ильичъ.*

Лыбедской (Тарасовская, 4). *Прист. ка.* Книговскій, Алдръ Гр. *Помощн.:* ка. Гринаковскій, Ап. Ст.; Судановскій, Мих. Іосиф. *Письмов. клр.* Лобачевскій, Федоръ Филип.

Подольскій (Хоревая, 25). *Прист. Зѣревъ, Вас. Сем. Помощн. клр.* Поповъ, Дм. Серг. *Письмов. нч.* Полъщенко, Дем. Павл.

Плосскій (Щекавицкая, 9). *Прист. гс.* Ганитневичъ, Конст. Мих. *Помощн. нч.* Калиновскій, Владим. Никол. *Письмов. нч.* Любченко, Петръ Эліаз.

Лукьяновскій (Львовская, 103). *Прист. клр.* Бѣлявинскій, Алек. Ник. *Помощн. гс.* Левковцевъ, Ник. Ив. *Письмов. нч.* Зацневскій, Степ. Іос.

Бульварный (Назарьевская, 20). *Прист. ка.* Кипарисовъ, Алдръ Ив. *Помощн. кск.* Глодовскій, Як. Макс. *Письмов. Будкевичъ, Гр. Сем.*

Кіевское Уѣздное Полицейское Управление.

(Бульварно-Кудрявская, 25).

Уѣздн. исправникъ кс. Бучинскій, Діонисій Фортунат. *Помощн. нс.* Жежелевскій, Ал-ѣй Ив. *Секрет. Опанастичъ, Ник. Варв. Столомач. гражд. ст.* Бѣлолицкій, Ив. Ив.; *уголов. Соломинъ, Серг. Данил. Регистр. Кривицкій, Агафоникъ Ив. Канцелярск. служ.:* Томась, Ник. Аполлон.; Корольчукъ, Афан. Ульян.; Бѣлошкурскій, Пантел. Петр.; Григоровичъ, Пет. Ал-Фев.

Станов. прист. 5-го стана (с. Деміевка) нс. Барановскій, Ил. Дм.

Адресный столъ.

(Уг. Б.-Житомирская ул. и Софійевской пл., зд. Присутственныхъ мѣстъ).

Обязанность адреснаго стола состоитъ: а) въ постоянномъ веденіи списка всѣхъ жителей г. Кіева свыше 14-лѣтняго возраста; б) въ бесплатномъ сообщеніи всѣмъ присутственнымъ мѣстамъ и должностнымъ лицамъ, по требованію ихъ, нужныхъ по дѣламъ означенныхъ учреждений справокъ о мѣстѣ жительства въ г. Кіевѣ розыскиваемыхъ лицъ и, въ случаѣ отсутствія, о времени выбытія ихъ изъ города, и в) въ сообщеніи тѣхъ же справокъ, за плату, всѣмъ, желающимъ получить таковыя.

Выдача частнымъ лицамъ справокъ изъ адреснаго стола

производится: въ будніе дни отъ 10 до 3 часовъ дня и отъ 6 до 9 час. вечера; въ воскресные-же, праздничные и табельные—отъ 12 до 2 часовъ дня, за исключеніемъ первыхъ трехъ дней праздника св. Пасхи, двухъ первыхъ дней Рождества Христова и дня Нового года, въ которые адресный столъ для публики закрытъ. Въ экстренныхъ случаяхъ, однако, дежурнымъ чиновникомъ выдаются справки частнымъ лицамъ во всякое время.

За выдачу частнымъ лицамъ справокъ взимается по 5 коп. за каждую.

За бланки адресныхъ листовъ взимается по 1 коп. за экземпляръ.

Начальн. сс. Мицевскій, Ефим. Степ. *Имши. нч.* Ильинъ, Мих. Алдр. *Дьялпр. гс.* Якубовичъ, Степ. Степ.

Пожарныя отдѣленія:

Брандъ-маіоръ ттс. М. П. Козловскій, Брандтмейстеры: 1-го Лыбедскаго — нч. Мих. Осип. Веберъ, 2-го Дворцоваго — нч. Дмит. Осип. Трофимовичъ, 3-го Старокіевскаго-нч. Андрей Терент. Марковъ и Василій Филищов. Долобка, 4-го Подольскаго нч. Григ. Гавр. Бѣлобонъ.

Кіевская мѣщанская управа.

(Львовскій базаръ, 1).

Предсѣд.: Щербинскій, Як. Иг. *Староста по сбору повин.* Канашко, Илья Петр.; *Письмовод. и бухгалт.*: пот. н. гр. Грабовецкій, Георг. Конст., *Столч.*: пот. поч. гр. Туницкій, Пав. Леон.; *регистр.*: Кель, Сем. Христіан.

Кіевское Упрощенное Ремесленное Управление.

(Ириненскій пер., 6).

Ремесл. старшин. Шатровъ, Григ. Осип.; *Товарищи старш.*: Сендецкий, Петр. Ив.; Саврасовъ, Мих. Кирилл. *Письмовод.*: кск. Козицкий, Ал-ѣй Тим.

Духовенство инославныхъ исповѣданій.

Римско-католическаго — настоятель Кіевскаго костела во имя св. Александра, тайный камергеръ Его Святѣйшества папы Римскаго, каноникъ Змигородскій, Петръ Людв., 1-ый викарій Ладыго, Іоаннъ. 2-й — Келюсъ, Антоній; временно-прожив. Помирскій, Станисл.; *законоучители*: каноникъ Олендз-

скій, Антовій Мих., Осмольскій, Тома, Бончковскій Діонисій, Хрусьцевичъ Казим.

Евангелическо-лютеранскаго — кіевскій пасторъ Ваземъ, Фридр. Давид.

Караймскаго-киевскій гаязанъ Султанскій, Іосифъ Исаак.

Еврейскаго—киевскій казенный раввинъ (и д.) Шохоръ, Симха Мордк.

ГОРОДСКОЕ ОБЩЕСТВЕННОЕ УПРАВЛЕНІЕ.

Городская дума.

(Крещатикская ул. 18).

Городской голова д. с. с. Сольскій, Степ. Мих. *Секрет. думы* кск. Демочани, Ник. Ник. *Гласные* (72 чел.): Абрамовичъ, Цезарій Ан. присяжн. повѣр.; Аристарховъ, Мих. Дм. куп.; Бернеръ, Як. Ник. пот. поч. гр.; Божко, Прокофій Артем., сс.; Борисовъ, Пет. Никит. ттс.; Борисовъ, Як. Макс., куп.; Бражниковъ, Вас. Ил., куп.; Брычкинъ, Гр. Ив., куп.; Бубновъ, Ник. Мих., проф.; нс. Гебенштрейтъ Дм. Христ., инж.; Гололобовъ, Фед. Дм., ка.; Дегтерева, Мих. Парфент., н. поч. гр.; Демочани, Ник. Ник., кск.; Демуцкий, Андр. Дан., сс.; Дитятинъ, Фед. Гр., пот. поч. гр.; Добрынинъ, Ник. Петр., ка.; Дытнковскій, Сем. Гавр., куп.; Ждановскій, Вас. Осип., канд. пр.; Казанскій, Ник. Ник., архит.; Калугинъ, Прох. Ѳад., куп.; Картацевъ, Мих. Пет., отст. полк.; Кобеца, Ал-ѣй Вас., куп.; Кобеца Як. Пав., нс.; Коробкинъ, Пет. Фед., мир. судья; Корсаковскій, Алдръ Алдр., священникъ; Кржышковскій, Кон. Фран., двор.; князь Кубековъ, Алдръ Ник., отст. маіоръ; Максимовичъ, Ник. Ив., инженер.; Мельгафъ, Як. Дан., мир. судья; Мерингъ, Мих. Фед., ка.; Михельсонъ, Фридр. Густ., куп.; Моргулянъ, Пет. Вас., отст., канц. сл.; Николаевъ, Влад. Ник., акад. архит.; Олтаржевскій, Вяч. Степ., прис. повѣр.; Пелешенко, Лука Афан., куп.; Петровъ, Андр. Пет., отст. подп.; Плаховъ, Пав. Макс., канц.; кс. Позняковъ, Гавр. Пет., инж.; Порохняковъ, Степ. Як., куп.; Проценко, Вас. Ник., докторъ; Рихертъ, Як. Вильгельм., куп.; Розовъ, Ал. Вас., сс.; Ромишовскій, Стан. Вас., двор.; Рустицкий, Ник. Алдр., отст. ротм.; Сикорскій, Ал. Сем., клр.; Сикорскій, Ив. Ал., профес. дсс. Ситѣнко, Илья Андр., куп.; Соколовъ, Алдръ Фед. (членъ городской управы); Солуха, Вас.

Вас., сс.; Сольскій Ст. Мих., д. с. с.; Столпчевскій, Ал. Корнѣев., врачъ.; Терещенко, Алек. Николычъ, дворян.; Толли, Влад. Ив., кс.; Тубинъ, Сем. Андр., куп.; Турчаниновъ, Ал. Самуил., кск.; Филипповъ, Мих. Георг., ка.; Хойнацкий, Ник. Як. сс.; нс. Хижняковъ, Ив. Мих., инж.; Цезарскій, Алдръ Сем. отст. полк.; Цитовичъ, Ник. Мартин., проф.; Чоколовъ, Ив. Ив., куп.; Чоколовъ, Ник. Ив., куп.; Швайновскій, Игн. Як., электр.; Шефтель, Алдръ Ник., мѣщ.; Шлейферъ, Георг. Пав., гражд. инженер.; Шостановскій, Игн. Амвр., нс.; Щербинскій, Ив. Игн., куп.; Эйхельманъ, Отто Оттов., професс.; Юсевичъ-Красковскій, Пав. Ив. сс.; Якимовичъ, Як. Никиф., профес.; Яронъ, Серг. Гр., канд. пр.; Ясирскій, Ник. Пав., клр.

Городская Управа.

(Крещатикъ, 18).

Городск. голова дсс. Сольскій, Степ. Мих. *Чл. управы*: Ситѣнко, Илья Алдр.; Чоколовъ, Ник. Ив.; Соколовъ, Андръ Фед.; Казанскій, Никол. Никол.; Розовъ, Ал-ѣй Васил.

Канцелярія Городской Управы.

I-е хозяйственное отд. по (отчужд. городск. недвижимости) дѣлоп. Крыжановскій, Самуил. Васил.; *II отд.* (арендный столъ) дѣлопр. Кнѣповичъ, Ос. Ос. *III отд.* (городск. чертежная) дѣлопр. нс. Таировъ, Ив. Дм.; *IV отд.* (городск. архивъ), дѣлопр. Татаровъ; *V отд.* (судебный столъ) дѣлопр. Карповъ, Матв. Мих.; *VI отд.* (береговое дѣло) дѣлопр. Можейко, Влад. Илар.; *VII отд.* (аренда на берегу Днѣпра) дѣлопр. Мищенко, Ник. Саввичъ; *VIII отд.* (строительный), дѣлопр. Гричукъ, Гавр. Георг.; *IX отд.* (канализаціонное дѣло) дѣлопр. Піорковскій, Алдръ Андр.; *X отд.* (санитарная коммиссія), дѣлопр. Пукаловъ, Ант. Никол.; *XI отд.* (рабочая артель), дѣлопр. Корячевцовъ, Григ. Анд.; *XII отд.* (квартирно-воинское дѣло), дѣлопр. Ободовскій, Осипъ Мих.; *XIII отд.* (дѣлопроизвод. городск. по воинской повин. присут.), дѣлопр. Чарнецкій, Влад. Ант. *XIV отд.* 2-й распоряд. столъ (освѣщ., водоснаб. и садоводство), дѣлопр. Татаржинскій, Захар. Тим.; *XV отд.* финансовое (касса и бухг.), дѣлопр. де-Роберти; *XVI отд.* (дѣлопроизвод. по адресн. столу), дѣло-

произв. Татаровъ, Мих. Матв.; *XV отд.* 1-й распорядит. столъ (пожарное и полиц. дѣло), дѣлопр. Янсонъ, Самуилъ Андр.; *XVI отд.* торговый столъ (дѣла купеческ., о евреяхъ и неокладн. городск. сборы), дѣлопр. произ. Можейко, Владим. Иван. *XVII отд.* (патентные и больнич. дѣла), дѣлопр. Ролль, Альбертъ Фед.; *XVIII отд.* (экзекуторская часть), дѣлопр. Нарячевцевъ, Григор. Андр.; *XIX отд.* (исполнителн. переписка по секрет. архив. отд.), дѣлопр. Шура, Захар. Васил.; *XX отд.* (училищное дѣло), дѣлопр. Янсонъ, Гавр. Георг.; *XXI отд.* (базарный столъ), дѣлопр. Мищенко, Ник. Саввичъ; *XXII отд.* (такса на хлѣбъ и булки и справочн. столъ), дѣлопр. Доброгурскій, Васил. Флоріан.; *XXIII отд.* (завѣдыв. городск. скотобойнями) дѣлопр. Аванасьевъ, Март. Ив. *Архивъ, Архивар.* Троицкій, Ив. Ив.; *Юрисъ-консультъ* Краинскій, Митроф. Евграфъ.

Состоящіе при Управѣ для особыхъ порученій: Лисавецкій, Сем. Христ.; Свиринниковъ, Ив. Яков.; Христофоровъ, Георг. Мих.; Здоръ, Никиф. Вас.; *Смотрит. берега* Шабельниковъ, Ив. Андр.

Архитекторы: Кривошеевъ, Алдръ Степ.; Николаевъ, Испол. Влад.; Братманъ, Эдуардъ Пет. *Инженеры:* Марковъ, Викт. Георг.; Ермановъ, Евг. Фед. *Землемѣры:* нс. Ганровъ, Ив. Дм.; *Имѣн. гс.* Шуминскій, Иосифъ Влад.; ка. Львовъ, Митроф. Дм.

Городскія комиссіи.

Для оцѣнки городскихъ недвижимыхъ имуществъ. Пред. д. с. с. Сольскій, Степ. Мих., городск. гол.; члены: всѣ гласные думы и приглашенные изъ домовладѣльцевъ: *Печерск. уч.* Богдановъ, И. И.; *Старокіевскій уч.* Волковъ, А. А.; Иконниковъ, Н. М.; Карвовскій, Ф. И.; Колбасевъ, П. А.; Островскій, Ф. И.; Страдомскій, Н. Ф.; Шульгинъ, Ф. Ф.; Быховскій, И. М.; Барскій, К. П.; Ганкевичъ, П. П.; *Подольск. уч.* Дембицкій, І. М.; Златовъ, К. И.; Кундеревичъ, Л. Ф.; Левковскій, А. І.; Наголкинъ, В. П.; Покровскій; Новиковъ, Я. П.; Свѣчинъ, Н. А.; Фоломинъ, В. М.; Бубновъ, М. М.; Абрамовъ, В. Т.; Дашкевичъ, Ф. Н.; Глуханкинъ, И. Е.; *Бульварн. уч.* Духовскій; Бублинъ, В. Д.; Болсуновскій, К. В.; Хальчицкій, Е. П.; Нечаевъ, В. А.; Махаловичъ, М. В.; Лисовскій, А. И.; *Плоскій уч.* Езерскій, З. И.; Богдановъ, Г. С.; Марръ, І. И.; Рихертъ, М. В.; Тропиновъ, Е. В.; Ладугинъ, И. Е.; Бабары-

кинъ, М. А.; Войтенко, А. Ф.; Жигаловскій, А. И.; Ефремовъ, С. В.; Синицынъ; Кристеръ, Ю. В. Рубанъ, Ф. Т.; Андріяшевъ, М. П.; *Лукьяновск. уч.* Осмоловскій, П. П.; Сердюковъ, И. Г.; Сливанъ, Н. Н.; Петровскій, И. А.; Петровъ, И. В.; Экстеръ, Е. Н.; Яскевичъ, Н. И.

Финансовая.

Предсид. Сольскій, Степ. Мих.; *Чл.* Проценко, Вас. Никол.; Цитовичъ, Никол. Мартиніан.; Толли, Влад. Иван.; Цезарскій, Алдръ Семен.; Мeringъ, Мих. Фед.; Демущій, Андр. Данил.; Бубновъ, Никол. Мих.; Дитятинъ, Фед. Григор.; Абрамовичъ, Цезарій Антон.; Бернеръ, Яковъ Никол.; Дегтеревъ, Мих. Парф.; Ждановскій, Вас. Осип.; Коробкинъ, Пет. Фед.; Хижняковъ, Ив. Мих.; Хойнацкій, Никол. Яков.; Чоколовъ, Ив. Иван.; Позняковъ, Гав. Пет.; Эйхельманъ, Отто Отт.; Юскевичъ-Красковскій, Пав. Ив.; Филипповъ, Мих. Георг.; Столпчевскій, Алѣй Корнѣев.; Ромишовскій, Станисл. Васил.; Петровъ, Андр. Петр.

Училищная.

Чл. Кобець, Як. Павл.; Турчаниновъ, Алдръ Самуил.; Якимовичъ, Як. Никиф.; Проценко, Васил. Ник.; Божко, Прокоф. Артем.; Порожняковъ, Степ. Як.; Корсановскій, Алдръ Алдров.; Цитовичъ, Никол. Мартиніан.; Бубновъ, Никол. Мих.; Шостаковскій, Игнат. Амвр.; Демущій, Андр. Дан.; Столпчевскій, Алѣй Корнѣев.; Борисовъ, Петр. Никит.; Кобець, Алѣй Вас.; Хойнацкій, Ник. Яков.; Юскевичъ-Красковскій, Пав. Иван.; Сикорскій, Алдръ Сем.; Солуха, Вас. Васил.; Шефтель, Алдръ Ник.

Ревизионная.

Предсид. Эйхельманъ, Отто Отт. *Чл.* Абрамовичъ, Цезарій Антон.; Гололобовъ, Фед. Дм.; Демущій, Андр. Дан.; Юскевичъ-Красковскій, Пав. Иван.; кн. Кубековъ, Алдръ Никол.; Сикорскій, Алдръ Семен.; Цитовичъ, Ник. Мартиніан.; Яссирскій, Никол. Павл.; Шефтель, Алдръ Никол.

По завѣдыванію городскими скотобойнями.

Предсид. Розовъ, Алѣй Вас.; *Чл.* Сикорскій, Ив. Алѣев.; Абрамовичъ, Цезарій Ант.; Аристарховъ, Сем. Андр.; Кобець, Алѣй Вас.; Столпчевскій, Алѣй Корн.; Бубновъ, Никол. Мих.; Калугинъ, Прох. Федѣев.; Гамалѣй, Ксеноф. Мих.

Мостовая.

Предс. Казанскій, Ник. Никол.; *Чл.* Щербинскій, Ив. Игн.; Брычкинъ, Григор. Ив.; Михельсонъ, Фридр. Густ.; Столпчевскій, Ал. Корн.; Максимовичъ, Никол. Ив.; Позняковъ, Гавр. Петр.; Ждановскій, Вас. Осип.; Кржишковскій, Конст. Франц.; Картавцевъ, Мих. Петр.; Абрамовичъ, Цезарій Ан.; Аристарховъ, Мих. Дмитр.; Калугинъ, Прох. Федѣев.; Цезарскій, Алдръ Сем.; Яссирскій, Никол. Павлов.; Дитятинъ, Фед. Григ.; Борисовъ, Яков. Макс.; Тубинъ, Сем. Андр.; Божко, Прокоф. Артам.; Петровъ, Алдръ Петров.; Плаховъ, Пав. Макс.; Шлейферъ, Георг. Павл.; Демочани, Никол. Никит.; Турчаниновъ, Алдръ Самуилов.; Кобець, Алѣй Васил.; Пелешенко, Лука Аванас.; Сикорскій, Ал. Сем.; Борисовъ, Петр. Никит.; Рихертъ, Яков. Вильг.; Соколовъ, Ив. Ив.

По постройкѣ городской театры.

Предсид. Казанскій, Ник. Ник.; *Чл.* Шлейферъ, Георг. Павлов.; Николаевъ, Влад. Ник.; Дитятинъ, Фед. Григ.; Мeringъ, Мих. Фед.; Толли, Влад. Ив.; Олтаржевскій, Владисл. Степ.; Хижняковъ, Ив. Мих.; Позняковъ, Гавр. Петр.; Якимовичъ, Як. Никиф.; Максимовичъ, Никол. Ив.

По завѣдыванію городскими лѣсами и полями.

Предсидат. Соколовъ, Алдръ Фед., *Чл.* Кобець, Алѣй Вас.; Аристарховъ, Мих. Дм.; Дитятинъ, Семенъ Гавр.; Рихертъ, Як. Вильг.; Коробкинъ, Петръ Фед.; Бернеръ, Як. Никол.; Абрамовичъ, Цезарій Ант.; Ждановскій, Васил. Осипов.; Михельсонъ, Фридр. Густав.; Тубинъ, Сем. Андр.; Якимовичъ, Як. Никифоров.; Столпчевскій, Алѣй Корнѣев.; Щербинскій, Ив. Игн.; Борисовъ, Петръ Никит.; Мельгафъ, Як. Дан.; Божко, Прокоф. Артем.; Кобець, Як. Пав.; Рѣдъкинъ, Никита Емел.

По присканію и найму помѣщеній для расквартированія войскъ.

Предсид. Чоколовъ, Ник. Ив.; *Чл.* Яссирскій, Никол. Павлов.; Позняковъ, Гавр. Петров.; Картавцевъ, Мих. Петров.; Кубековъ, князь Алдръ Никол.; Цезарскій, Алдръ Семен.; Плаховъ, Пав. Макс.; Петровъ, Андр. Петров.; Швайковскій, Игнат. Як.

По завѣдыванію городскими базами.

Предсид. Розовъ, Алѣй Вас.;

Чл.: Демуцкий, Андр. Дан.; Картавецъ, Мих. Петр.; Швайковский, Игнат. Як.; Брычкинъ, Гр. Ив.; Дытынковский, Сем. Гавр.; Ситко, Илья Андр.; Борисовъ, Як. Максим.; Бражниковъ, Вас. Ильичъ; Калугинъ, Прох. Феддъев.; Аристарховъ, Мих. Дм.; Тубижъ, Сем. Андр.; Кржишковский, Конст. Франц., Пелешенко, Лука Аванас.; Петровъ, Андр. Петров.; Порожняковъ, Як. Степ.; Кубековъ, кн. Алдръ Никол.; Щербинский, Ив. Игнат.; Ясирский, Никол. Павлов.; Кобець, Ал-ѣй Никол.

По оцѣнкѣ городск. недвижимыхъ имуществъ, отчуждаемыхъ въ частную собственность.

Предсѣд. Соколовъ, Алдръ Фед.; Чл.: Ромишовский, Степ. Васил.; Гололобовъ, Фед. Дм.; Ждановский, Вас. Осипов.; Божко, Прокоф., Артем.; Петровъ, Андр. Петр.; Аристарховъ, Мих. Дм.; Чоколовъ, Ив. Иван.; Шефтель, Алдръ Никол.; Кобець, Ал-ѣй Васил.; Пелешено, Лука Аван.

По надзору за постройкой общественныхъ зданій.

(Строительная).

Предсѣд. Казанский, Ник. Ник.; Чл.: Петровъ, Андр. Петр.; Плаховъ, Пав. Максим.; Позняковъ, Гавр. Петр.; Хижняковъ, Иван. Михаил.; Цезарский, Алдръ Семен., Николаевъ, Влад. Никол. Картавецъ, Мих. Петр.; Шлейферъ, Георг. Павл.

По освященію города.

Предсѣд. Бубновъ, Никол. Мих.; Чл.: Шостаковский, Игнат. Амвр.; Позняковъ, Гавр. Петр.; Мерингъ, Мих. Фед.; Толли, Владим. Ив.; Демочани, Никол. Никол.; Борисовъ, Петр. Никит.; Олтаржевский, Вяч. Степ.; Проценко, Вас. Николаев.; Цезарский, Алдръ Сем.; Чоколовъ, Никол. Иван.; Швайковский, Игнат. Яков.

По разработкѣ вопросовъ о городскихъ желѣзныхъ дорогахъ.

Предсѣд. Хижняковъ, Ив. Мих.; Чл.: Борисовъ, Пет. Никит.; Кобець, Ал-ѣй Васил.; Цитовичъ, Никол. Март.; Божко, Прокоф. Артем.; Казанский, Никол. Ник.; Мерингъ, Мих. Фед.; Олтаржевский, Вяч. Степан.; Позняковъ, Гавр. Петров.; Проценко, Вас. Никол.; Ромишовский, Станисл. Васил.; Цезарский, Алдръ Сем.

Водопроводная.

Предсѣд. Позняковъ, Гавр.

Петр. Чл.: Мерингъ, Мих. Фед.; Толли, Влад. Иван.; Чоколовъ, Иван. Иван.; Николаевъ, Влад. Никол.; Демуцкий, Андр. Дан.; Абрамовичъ, Цезарій Ант.; Шостаковский, Игнат. Амвр.; Божко, Прокоф. Артем.; Борисовъ, Пет. Никит.; Картавецъ, Мих. Петр.; Швайковский, Игнат. Яков.; Петровъ, Андр. Петр.; Эйхельманъ, Отто Отт.; Гамалѣй, Ксен. Мих.

Канализационная.

Предсѣд. Хижняковъ, Ив. Мих. Чл.: Чоколовъ, Ив. Ив.; Столпчевский, Ал-ѣй Корнѣев.; Сикорский, Иван. Ал-ѣев.; Демуцкий, Андр. Данил.; Позняковъ, Гавр. Петр.; Цитовичъ, Никол. Март.; Демочани, Никол. Никол.; Калугинъ, Прох. Феддъев.; Гамалѣй, Ксенофонт. Мих.

Юридическая.

Предсѣд. Эйхельманъ, Отто Отт. Чл.: Толли, Влад. Иванов.; Мельгафъ, Як. Данил.; Коробкинъ, Петръ Фед.; Цитовичъ, Никол. Март.; Абрамовичъ, Цесар. Ант.; Демочани, Никол. Никол.; Олтаржевский, Вяч. Степан.; Ждановский, Васил. Осипов.; Филипповъ, Мих. Георг.; Борисовъ, Пет. Никит.; Шефтель, Алдръ Ник.

Береговая.

Предсѣд. Соколовъ, Ал. Фед. Чл.: Солуха, Вас. Васил.; Дитятинъ, Фед. Григор.; Божко, Прокоф. Артем.; Борисовъ, Як. Макс., Бражниковъ, Вас. Ильичъ; Кубековъ, кн. Алдръ Никол.; Богодановъ, Гавр. Сем.

Садовая.

Предсѣд. Ромишовский, Стан. Вас. Чл.: Николаевъ, Влад. Ник.; Гололобовъ, Фед. Дм.; Картавецъ, Мих. Петр.; Божко, Прокоф. Артем.; Демуцкий, Андр. Данил.; Абрамовичъ, Цезарій Ант.; Цезарский, Алдръ Сем.; Петровъ, Андр. Петр.; Швайковский, Игн. Як.; Щербинский, Ив. Игн.

По производству тиража облигацій городскихъ займовъ.

Чл.: Бернеръ, Як. Ник.; Бражниковъ, Вас. Ильичъ; Брычкинъ, Григор. Иванов.; Кубековъ, кн. Алдръ Никол.; Пелешко, Лука Аванасьев.; Петровъ, Андр. Петр.

Строительная по сооруженію авани.

Предсѣд. Проценко, Вас. Никол. Чл.: Солуха, Вас. Васил.; Плаховъ, Пав. Максим.; Божко, Прокоф. Артем.; Коробкинъ, Пет.

Фед.; Позняковъ, Гавр. Петр.; Ромишовский, Станисл. Васил.; Николаевъ, Влад. Никол.; Цезарский, Алдръ Семен.; Чоколовъ, Никол. Ив.; Богодановъ, Гавр. Сем.; Столпчевский, Ал-ѣй Корнѣев.

Члены Александровскаго Ремесленнаго Училища.

Предсѣд. Директ. учил. горн. инжен. Жманинъ. Влад. Андр.; Чл.: Хойнацкий, Никол. Як.; Коробкинъ, Пет. Фед.; Солуха, Вас. Вас.; Божко, Прокоф. Артем.

Комитетъ по завѣдыванію городской публичной библиотекой

Предсѣд. Бубновъ, Никол. Мих.; Чл.: Розовъ, Ал-ѣй Вас.; Солуха, Вас. Вас.; Хойнацкий, Никол. Як.; Юскевичъ-Красковский, Пав. Ив.; Кучинский, С. Н., Стороженко, Н. В., Дашкевичъ, Н. П. Ярославский, Степ. Григ. (библиот.)

Завѣдывающіе церковно-приходскими школами.

Бубновъ, Никол. Мих.; Хойнацкий, Ник. Як.; Кобець, Ал-ѣй Вас.; Турчаниновъ, Алдръ Самуил.; Порожняковъ, Степ. Як.; Терещенко, Алдръ Никол.; Цитовичъ, Никол. Мартиніан.; Якимовичъ, Як. Никол.; Борисовъ, Пет. Никит.; Божко, Прокоф. Артем.; Проценко, Вас. Никол.; Розовъ, Ал-ѣй Вас.; Коробкинъ, Пет. Фед.; Дитятинъ, Фед. Григ.; Николаевъ, Влад. Никол.; Кобець, Як. Пет.; Сикорский, Ив. Ал-ѣев.; Шефтель, Алдръ Никол.

Комиссія для разработкы вопроса относительно урегулированія района, состоящаго изъ Старой и Новой Полянокъ, Волчьего, Кмитова и др. яргов.

Предсѣд. Розовъ, Ал-ѣй Вас.; Чл.: Шефтель, Алдръ Никол.; Пелешенко, Лука Аванас.; Ивановский, И. Я.

Комиссія по разработкѣ проекта постройки городовъ зданія для цирка.

Предсѣд. Шлейферъ, Георг. Пав. Чл.: Дытынковский, Сем. Гавр.; Хижняковъ, Ив. Мих.; Бубновъ, Никол. Мих.; Юскевичъ-Красковский, Пав. Ив.; Яронъ, Серг. Григ.; Чоколовъ, Никол. Ив.; Николаевъ, Влад. Никол.; Позняковъ, Гавр. Пет.; Турчаниновъ, Алдръ Самуил.; Розовъ, Ал-ѣй Вас.; Гибенштрайтъ, Дм. Христіан.; Эйхельманъ, Отто Отт.

Комиссія по разсмотрѣнію свода обязательныхъ постановленій.

Предсѣд. Эйхельманъ, Отто Отт.; Чл.: Сварчевскій, Сикорскій, Ив. Ал-ѣев.; Кундеревичъ, Кубецовъ, кц. Алдръ Никол.; Ланге; Рябошапка, П. Т.; Левковскій, Дытынковскій, Сем. Гавр.; Цитовичъ, Никол. Мартиніан.; Леттецкій; Львицкій; Хойнацкій, Никол. Як.; Розовъ, Ал-ѣй Вас.; Шефтель; Алдръ Никол.; Стробль; Иванковскій, П. Я.

Санитарный совѣтъ.

Предсѣд.: Проценко, Вас. Ник. Чл.: Гамалѣй, Ксеноф. Мих.; Ясирскій, Ник. Павл.; Якимозичъ, Як. Никиф.; Юскевичъ-Красковскій, Пав. Иван.; Шостаковскій, Игнат. Амвр.; Хойнацкій, Ник. Яков.; Цезарскій, Алдръ Сем.; Плаховъ, Пав. Макс.; Столпчевскій, Ал-ѣй Корнѣев.; Солуха, Вас. Вас.; Сикорскій, Ив. Алекс.; Мельгафъ, Як. Дан.; Кржишковскій, Конст. Франц.; Демочани, Никол. Никол.; Эйхельманъ, Отто Отт.

Совѣтъ Александровской больницы.

Предсѣд.: Флейшманъ, Ив. Вас. Чл.: Толли, Влад. Ив.; Якимовичъ, Як. Никиф.; Дегтеревъ, Мих. Парф.; Хижняковъ, Иван. Мих.; Шостаковскій, Игн. Амвр.; Николаевъ, Влад. Никол.

Большой больничный совѣтъ Александр. больницы

Предсѣд.: Сольскій, Степ. Мих.; Чл.: Чл. управы: Сѣтжко, Илья Андр.; проф. Чирковъ, Вас. Вас.; проф. Малиновскій, Левъ Алдр.; проф. Рейнъ, Георг. Ермол.; проф. Ходинъ, Анд. Вас.; проф. Высоковичъ, Влад. Конст.; проф. Сикорскій, Ив. Ал-ѣев.; проф. Черновъ, Васил. Егор.; проф. Вагнеръ, Конст. Эдуард. *Врачеб. инсп.*: Сахновскій, Влад. Никит.; *Предсѣд. город. исполн. комис.*: Гамалѣй, Конст. Мих.; *Врачи*: *Директоръ болн.* Флейшманъ, Ив. Васил.; *Ордин.*: Образцовъ, Вас. Парм.; Сегетъ, Ѳед. Льв.; Яновскій, Ѳеод. Гавр.; Волковичъ, Никол. Маркіан.; Ивановъ Алдръ Ив.; *Гласные думы*: Толли, Влад. Ив.; Якимовичъ, Як. Никиф.; Дегтеревъ, Мих. Парфен.; Хижняковъ, Ив. Мих.; Шостаковскій, Игнат. Амвр.; Николаевъ, Влад. Ник.

Исполнительная Санитарная Комиссія.

(Крещатикъ, 18).

Предсѣд.: Гамалѣй, Ксеноф. Мих. *Санит. вр.*: 1-го уч.—Доро-

гоневскій, Петр. Вас.; 2-го уч.—Воскресенскій, Вас. Вас.; 3-го уч.—Соколовскій, Викт. Франц. 1-й санитарный участокъ состоитъ изъ Старокіевского, Бульварнаго и части Лукьяновскаго полиц. участковъ съ предметами Шулявкою и Соломенкою. Районъ 2-й санит. участка составляютъ Плосскій, Подольскій и другая часть Лукьяновскаго полицейскихъ участковъ, съ предметами Куреневкою и Пріоркою. Районъ 3-ю санит. участка состоитъ изъ Дворцоваго, Печерскаго и Лыбедскаго полиц. участковъ и предметій Звѣрица, Байковой горы, Саперной слободки, Протасова Яра и предметія Кіева с. Деміевки. *Врачи - кураторы*: Куреневки и Пріорки—Дарганъ, Конст. Конст.; Звѣрица—Моссановскій, Мих. Пав.; Лукьяновки—Сергій, Март. Викт.; Шулявки и Соломенки—Дашкевичъ, Ник. Сем. *Ветер. вр.*: Кобылянский, Мих. Карл. *Санит. станція.* (Крещатикъ, 18) открыта въ концѣ 1891 г. при Санитарной Комиссіи. *Завѣд.*: Райкевичъ, Болесл. Осип.; *пмщк.*: Поспѣховъ, Влад. Дмит.; *лаборантъ*: Зайцевъ, Игорь Андр. *Дылопроизвод.*: Пукаловъ, Ант. Никол.

Участковые попечители по городу Кіеву.

(на четырехлѣтіе съ 1898 г.)

Аристарховъ, Мих. Дм., М.-Васильковская, 3; Богдановъ, Ив. Ил., М.-Шіяновская, 6; Богдановъ, Гавр. Сем., Почаевская, 55; Богдановичъ, Ив. Осип., Жиланская, 21, Бернеръ, Як. Ник., Бибикивск.-Бульвар., 1—2; Бурлѣй, Сем. Алек., Набережная ул. 14; Бубновъ, Мих. Мих., Верхній Валъ, 19; Бражниковъ, Вас. Ил., М.-Подвальная, 12; Войтенко, Антон. Ѳед., Верхній Валъ; Гебенштрейтъ, Дмит. Христ., Б.-Владимірская, 35 б.; Гвоздикъ, Никол. Вас., Маринско-Благоговѣщ. 89; Гололобовъ, Ѳед. Дм., Львовская, 81; Глуханинъ, Иван. Емельян., Почаевская, 4; Дытынковскій, Сем. Гавр., Елисаветинская, 12; Дашкевичъ, Ѳед. Никит., Боричевъ токъ, 29; Езерскій, Зах. Ив., Куреневка, Алексѣевская ул.; Ждановскій, Васил. Осип., Крещатикъ, 52; Захаревичъ, Ѳеодт. Ал., Львовская, 48-в; Кубековъ, Ал. Ник., князь, Лабораторная, ул. 4; Калугинъ, Прох. Ѳад., Б.-Васильковская, 67; Кундеревичъ, Лука Ѳад., Александровская, 24; Львицкій, Орестъ Ив., Николаевская, 12; Ланге, Эрнестъ Карл.,

Софійевская, 11; Ляшковичъ, Вас. Ив., Маринско-Благоговѣщ. 57; Леттецкій, Фр. Франц., Игоревскій пр., 8; Левковскій, Алекс. Юсиф., Житній базаръ, 2—12; Носовъ, Мих. Семен., Нижній валъ, 17; Новиковъ, Яков. Ив., Константиновская, 18; Осиповъ, Алек. Петр., Кирилловская, 83; Петровъ, Андр. Петр., Бутышевъ пр., 9; Порохняковъ, Степ. Як., Рыбальская, 7; Пелешенко, Лука Афанас., Ивановская, 42; Покровскій, Конст. Гр., Александровская площ., 4—1; Рябошапка, Пав. Тар., Безаковская, 26; Рихертъ, Мих. Вильг., Юрковская, 2—37; Рихертъ, Яков. Вильг., Сырецкая; Редькинъ, Никита Емел., Хоревая; Розовъ, Ал. Вас., Подвальный пр., 18; Сикорскій, Иванъ Ал., Б.-Подвальная, 15; Сердюкъ, Ив. Гр., Б.-Дорогожицкая, 11; Сварчевскій, Ник. Як., Крещатикъ, 17; Сикорскій, Ал. Сем., Кирилловская, 34; Стробль, Авг. Викт., Жиланская, 25; Тубикъ, Семенъ Андр., Кирилловская, 17; Хайнацкій, Ник. Яков.; Львовская, 16; Цитовичъ, Март. Илар., Жиланская, 3; Швайковскій, Иг. Як., Б.-Дорогожицкая, 37; Шефтель, Ал. Ник., Юрковская, 9; Щербинскій, Ив. Игн., Льв. 1—40; Эйхельманъ, Отто Оттон., Фунд. 76. (адр. по стар. номер.)

Торговые Депутаты:

Богдановъ, Алдръ Ив.; Борисовъ, Як. Макс.; Борисовъ, Вас. Ильичъ; Калугинъ, Прох. Ѳад. Бражниковъ, Вас. Ильичъ; Богдановъ, Г. С.; Тропиновъ, Е. В.; Лизель, А. С.; Барскій, К. П.; Михальскій, А. Г.; Ланге, Ѳ. К. Щербинскій, Я. И.; Шульгинъ, Ѳ. Ѳ.; Шатровъ, Г. И.; Тубикъ, Сем. Андр.; Бугаевъ, М. В.; Бурлей С. А.; Бутковскій, К. А.; Гомоляка П. А.; Горбуновъ, И. Д.; Грудининъ, Г. А.; Дытынковскій, Сем. Гавр.; Зюковъ, М. В.; Задолинный, Е. Е.; Коротковъ, Д. Г.; Левковскій, Леттецкій, М. Ф.; Новиковъ, И. С.; Новиковъ, Я. И.; Носовъ, М. С.; Петраченко, Ф. Д.; Письменный, Г. А.; Петровъ, В. П.; Порохняковъ, Степ. Як.; Рябошапка, П. Т.; Сливанъ, Н. А.; Толубовскій; Ефремовъ, С. В.; Савновскій, С. Д.; Свѣшниковъ, Н. П.; Берестовскій, Н. Г.; Бондаревскій, В. Г.; Киручевъ, И. П.; Мельниковъ; Леснеръ; Богданскій, Ф. Ф.; Безубцевъ, Ф. Т.; Бабарыкинъ; Сильванскій, В. П.; Воффъ, А. Д.; Милевскій К. Н.

Реквизиторы пожарнаго обоза.

Турчаниновъ, Алдръ Самуил.

Нубековъ, кн. Алдръ Ник.; Божко, Прокоф. Артем.; Тубинъ, Семен. Андр.; Брычкинъ, Григ. Ив.; Аристарховъ, Мих. Дм.; Картавцевъ, Мих. Петр.; Позняковъ, Гавр. Петр.

Сиротскій судъ

(Крещатикъ, 18, зд. городской управы.)

Предсѣд.: Эйхельманъ, Отто. Отт. профес.; *Замѣст. предс.*: Рихертъ, Як. Вильг. Чл.: Павлюченко, Дм. Петр.; Задолинскій, Ефим. Ефим.; Нонашко, Степ. Петр.; Нуценко, Пет. Дюн.; Носовъ, Мих. Семен.; Тропинновъ, Ефр. Васил.; Степаненко, Дан. Семен.; Солтановъ, Степ. Петр.; Бражниковъ, Вас. Ильичъ; Войтенко, Ант. Фед.; Левковскій, Алдръ Юсифъ; Сливакъ, Никол. Ал-ѣв.; Щербинскій, Ив. Игн.; Лютостанскій, Ефр. Ив.; Синчило, Ив. Кирилл.; Рябошапка, Пав. Тарас.; Романчукъ, Евфим. Иг.; Клехъ, Васил. Иллар.; Калугинъ, Прох. Фадѣев.; Нухаренко, Вас. Никол.; Можаровскій, Ив. Викт.; Григорьевъ, Алдръ Никиф.; *Секр.*: Скибинскій, Ив. Алдр.; *Дьякнр.*: гс. Подборскій, Ив. Сем.; *Бух.*: и. д. Васильевъ, Никол. Васил.; *Регистр. и архивар.*: пот. п. гр. Петрицкій, Галакт. Григ.; *Дьякнр.*: Кнотовъ, Вас. Павл.

Русская Публичная Городская Библиотека.

(Крещатикъ, 18, зданіе городской думы).

Открыта въ будни отъ 10 ч. утра до 8 ч. веч., при чемъ отъ 2 до 4 ч. выдача книгъ не производится. Въ воскресные, праздничные и табельные дни открыта съ 12 до 4 час. дня, а въ годовые праздники закрыта цѣлый день. Выдача книгъ на домъ не производится. Въ библиотекѣ насчитывается до 20,000 томовъ. Разовая плата 2 коп., мѣсячная—30 к. и годовая 3 руб.

Библиотека состоитъ подъ главнымъ покровительствомъ Киевскаго, Подольскаго и Волынскаго Генералъ-Губернатора. Попечитель—Губернаторъ. Завѣдуетъ дѣлами *распорядительный комитетъ* публичн. библиотекъ Ярославскій, Степ. Григ., *Дьякнр.* Шерминскій, Мих. Ив., Шерминская, Евг. Гр.

Кіевская городская бесплатная читальня.

(Подоль, Александровск. пл., 8). Основ. въ 1891 г.

Въ читальнѣ до 5000 томовъ и около 4000 названій.

Чтеніе въ читальнѣ и на дому бесплатное, но въ посѣднемъ случаѣ взимается въ видѣ залога, стоимость книги. Можно представить поручительство гласныхъ думы, священниковъ, член. Кіевск. о-ва грамотн., а также завѣдующихъ фабриками, заводами и мастерскими и пр.

Завѣд. отст. плк. Мордовскій, Мих. Як.; *Дьякнр.* Воронина, Мар. Вас.; *Дьякнр.* Годованинъ, Юл. Ѳедот.

Кіевская городская аукціонная камера.

(Подоль, Контрактный домъ).

Открыта ежедневно, кромѣ воскр. и празднич. дней, отъ 9 до 3 час.

Аукціонныя продажи происходятъ по четвергамъ отъ 12 до 3 час. дня.

Камера взимаетъ съ продажной цѣны 4% въ пользу города и 1—2% за храненіе вещей.

Продажа производится не только въ камерѣ, но и на мѣстѣ нахожденія вещей.

Завѣд. городской аукціонистъ Войтенко, Ант. Ѳед.

Вѣдомство Министерства Финансовъ.

Казенная палата.

Софійская пл. Зд. Присутств. мѣстъ.

Управляющій Каз. Пал. принимаетъ лицъ, имѣющихъ къ нему надобность, отъ 2—3 ч. д.

Управ. дсс. Самофаловъ, Никол. Вас.; *Нач. отд.* 1-го—сс. Знатоковъ, Никол. Вас.; 2-го сс. Карпенко, Вас. Андр.; 3-го сс. Дмитриевъ, Никол. Андр. 4-го сс. Бяликовскій, Алдръ Пантелейм. *Шт. чиновн. особыхъ поруч.* гс. Данилычевъ, Пет. Вас. *Секр.* гс. Черняховскій, Серг. Мих. *Сверхшт. чиновн. особыхъ поруч.*: клр. Косичъ, Алдръ Андр.; Смаковскій, Конст. Ив.; Свѣцинскій, Влад. Эр.; Швайковскій, Григ. Игнат. *Врачъ нс.* Флейшманъ, Ив. Вас. *Бух.*: нс. Збожнякевичъ, Конст. Дан.; ка. Опанастичъ, Алдръ Варф.; ка. Можаровскій, Афанас. Калиник.; ка. Матяжъ,

Пет. Як.; ттс. Лесеневичъ, Андр. Пет.; кск. Солтыкъ, Юсуфъ Темерх.; кск. Когутовскій, Григ. Мих.; кск. Владиславлевъ, Влад. Мих.; гс. Залѣсскій, Ал-ѣй Пет.; клр. Грушецкий, Юсифъ Ѳед.; клр. Будный, Пет. Ив.; Назаренко, Ѳед. Степ. *Столомач.*: кск. Минскій, Георг. Пав.; Саенко, Троф. Ф. Ермачковъ, Як. Григ. *Дьякнр. бух.*: ттс. Бутковичъ, Конст. Дм.; ттс. Чудновскій, Влад. Як.; нс. Арендаръ, Григ. Як.; ттс. Собневичъ, Наркисъ Ануф.; кск. Зубовскій, Алдръ Конст.; гс. Мѣрный, Ив. Ив.; Чуданъ, Мих. Ив.; Захаревичъ, Конст. Дан.; Свидзинскій, Никол. Ив.; Данилевичъ, Вас. Аристарх.; Коваленко, Василискъ Афанас.; Влазовъ, Пет. Никол.; Катаевъ, Андр. Никиф.; Бурковскій, Меркурій Алдр.; гс. Мшанецкій, Ант. Мих.; Горбачъ, Никол. Авксент.; Кароленко, Евг. Мееод. гс. Еременко, Ив. Степ.; Значковскій,

Андр. Фил.; Филиповскій, Вас. Леон.; Свароба, Ив. Ник. *Дьякнр. столонач.*: ттс. Синеоковъ-Андріевскій, Никан. Алдр.; князь Кратотинъ, Ив. Дм.; Хоментовскій, Викт. Франц.; Пилецкій, Никол. Адам.; Зелинскій, Вас. Ив.; *Архивар.* ттс. Манькинъ, Матв. Ильичъ.

Податные инспектора г. Кіева.

1-го уч. ка. Ѳоминъ, Сем. Пет.; 2-го уч. ттс. Градовскій, Серг. Григ. 3-го уч. сс. Вишневскій, Дм. Ив.; 4-го уч. ттс. Березовскій, Ив. Матв.

Губернскій Распорядительный комитетъ.

(Б.-Житомирская, 18).

Пріемъ отъ 10—3 ч. дня.

Предсѣд. губернат. г. м. Треповъ, Ѳед. Ѳед. И. д. Чл.

отъ *Правит.* ттс. Съ - Боровъ-Боровскій. Влад. Ив. *Дьялпр.*: гс. Берлизовъ, Нилъ Никол.; гс. Петровскій, Никол. Никит. *Дмшн. дьялпр.*: кр. Скибинъ, Григ. Мих.; кр. Талацкій, Ал-дръ Мих.; Ульяновъ, Ал-дръ Вас.

Кіевское Губернское Казначейство.

(Софійская пл., зд. Присутств. мѣсть.)

Приемъ денегъ отъ 9—1 ч. дня, а выдача отъ 9—2 ч. дня,

Губ. Казнач. кс. Янищевскій, Эрастъ Аркад. *Дмшн. казнач.*: (и. д.) Кривицкій, Ив. Григ.; *Ст. бух.* (и. д.) Андреевъ, Нестеръ Пав. *Кассиръ*: нс. Хандожко, Порф. Вас.; кск. Дробинскій, Ал-дръ Никол.; кр. Петровскій, Никол. Ив.; ка. Бернацкій, Никол. Онуфр.; кск. Всевожскій, Влад. Ал-ѣв.; ка. Даниловъ, Всевол. Ив.; гс. Торскій, Дм. Ив.; Нѣжинцевъ, Савва Карп.; *Младш. Бух.*: кр. Соколовскій, Мартын. Осип.; Поповичъ, Емел. Фед.; Сосновскій, Мих. Порф.; ттс. Бѣлявскій, Назар. Викт.; ка. Атаназъвичъ, Викт. Елиф.; кск. Добровольскій, Андр. Мих.; гс. Лукашенко, Поликарпъ Карп.; кск. Себовъ, Вас. Вас.; (и. д.) Чуданъ, Мих. Ив. *Письмовод.* гс. Енько, Фед. Ал-др.

Кіевское Губернское Акцизное Управление.

Левашевская, 26.

Управляющій приним. лицъ, имѣющихъ къ нему надобность, отъ 11—12 час. дня.

Управ. акциз. сбор. сс. Лохтинъ, Мих. Мих. *Ст. ревиз.*: кс. Минлашевскій, Пет. Демент.; кс. Глѣбовъ, Никан. Вас.; нс. Христофоровъ, Игнат. Конст.; кс. Пухальскій, Петр. Ив. *Мл. ревиз.*: кс. Селегинскій, Ив. Андр.; *Чинов. по судебн. части* нс. Розовъ, Мих. Ал-ѣв. *Ст. механ.* нс. Шмаковъ, Ал-ѣй Ив. *Секр.* нс. Загорѣльскій, Кронидъ Ив. *Бух.* Шерминскій, Ив. Ив. *Дмшн. секрет.*: ка. Левицкій, Ив. Феод.; клр. Никитченко, Никита Корнѣев. *Дмшн. бух.*: Голавачевъ, Евг. Никол., ттс. Виридарскій, Никол. Тимов.; Смирновъ, Мих. Ив.

1-ый Округъ Кіевского Губернскаго Акцизнаго Управленія.

(Андреевскій спускъ, 39).

открытъ отъ 9—2 час. дня.

Окр. надз. ка. Романовъ, Конст. Ал-др. *Ст. пмшн. надз.*: 1-ю уч.

нс. Зоринъ, Ив. Ив., 2-ю уч. гс. Кустовниковъ, Ал-ѣй Ал-др. 3-ю уч. нс. Семенкевичъ, Ив. Юліан. 4-ю уч. Будзко, Ал-дръ Викт., 5-ю уч. ттс. Кривоносовъ, Влад. Евг. 6-ю уч. кск. Морозовскій, Ал. Петр. 7-ю уч. гс. Апанасенко, Пав. Григ. 8-ю уч. Щегловъ, Ал-ѣй Ив. 9-ю уч. гс. Левицкій, Григ. Андр. *Ст. шт. контр.* гс. Адамовичъ, Ив. Эмирик.; Каменцовъ, Серг. Пав.; гс. Козубскій, Ал-дръ Дм. *Мл. шт. контр.* кр. Судольскій, Влад. Бонифат.; ккс. Солуха, Петръ Ив.; клр. Ситѣжко, С. М.; Яценко, Пав. Ал-др.; Милешкевичъ, Ив. Ал-др.; *дьялпр.* Нечипоренко, Евг. Ал-др.; ка. Сѣницкій, Пет. Андр.

Губернскій Комитетъ попечительства о народной трезвости.

При Канцеляріи Губернатора.

Предсѣд. Губернаторъ, ген.-майоръ Ф. Ф. Треповъ. *Члены:* Губернскій Предводитель Дворянства; князь Никол. Васил. Репнинъ, Вице-Губернаторъ дсс. баронъ Флоръ Алдр. Штакельбергъ, депутатъ отъ духовнаго вѣдомства, протоіерей Павелъ Троцкий, Предсѣдатель Окружнаго Суда, дсс. Дим. Ефим. Рынкевичъ, Прокуроръ Окружн. Суда Конст. Конст. Александровъ - Дольникъ, Управляющій Казенною Палатою, дсс. Никол. Васил. Самофаловъ, Управляющій Государственными Имуществами, дсс. Георг. Ант. Чуйкевичъ, Управляющій Контрольною Палатою, дсс. Герае. Егор. Смирновъ, Управляющій акцизными сборами Кіевской губ., сс. Михаилъ Михайл. Лохтинъ Управляющій Удѣльнымъ округомъ, сс. Нил. Петров. Лихаревъ, Инспекторъ народныхъ училищъ, сс. Юрій Васил. Эсслингеръ, Директоръ Кіевской первой гимназіи, дсс. Иванъ Васил. Посадскій-Духовской, Предсѣдатель отдѣленія крестьянскаго поземельн. банка, сс. Всевол. Матв Соколовъ, Начальникъ Губернскаго жандармскаго управленія, ген.-м. Васил. Демент. Новицкій, Уѣздный воинск. Начальникъ полк. Конст. Исид. Зиневичъ, Врачебный Инспекторъ, сс. Влад. Никит. Сахновскій, Городской Голова, дсс. Степ. Михайл. Сольскій, Дѣлопроизводитель кск. Алдр. Симуил. Турчанниковъ.

Уѣздные Комитеты, подъ предсѣдательствомъ Уѣзнаго Предводителя Дворянства, состоятъ изъ членовъ: депутата отъ духовнаго вѣдомства, по

назначенію мѣстнаго епархіальнаго начальства, начальниковъ среднихъ учебныхъ заведеній, учительскихъ семинарій, институтовъ и школъ, Инспектора народныхъ училищъ, Товарища Прокурора Окружнаго Суда, Уѣзнаго исправника, Полиціймейстера, акцизнаго чиновника, по назначенію Управляющаго акцизными сборами, Уѣзнаго воинскаго Начальника, Помощника Начальника Губернскаго жандармскаго Управленія, Податныхъ Инспекторовъ, уѣзнаго или городского врача, почетныхъ и участковыхъ Мирowychъ Судей, Городскаго Головы уѣзнаго города, въ уѣздныхъ Комитетахъ, а въ губернскихъ городахъ—Члена городской управы.

Служащіе по казенной продажѣ питей.

Главный счетоводъ Петръ Иван. Невеселовъ; помощники его: Мих. Никол. Кавалихинъ, Казим. Іосиф. Червяковскій, Ольга Алдр. Шарнгорстъ, княжна Натал. Виктор. Мещерская, Никол. Ив. Мѣщаниновъ, Викт. Діонис. Волюнко, Дѣлопроизводитель Никол. Никол. Казанцевъ, помощникъ его Евграфъ Акимов. Ждановъ. Инструкторъ Серг. Платон. Петровъ.

1-ю Округа. Счетоводъ Григ. Аким. Сучковъ; помощникъ его Анна Васил. Бутырина.

Казенный винный № 1-й очистной складъ.

(Кудрявскій пр., 16).

Приемъ отъ 9—12 ч. дня и отъ 2—6 ч. веч.

Заезд. нс. Осокинъ, Ал-дръ Платон. *Дмшн.*: кс. Казаковскій, Ив. Вас.; Шило, Пет. Митроф.; Павловскій, Влад. Пет.; Безруновъ, Пав. Ал-др. *Подва вн.* Сошинъ, Влад. Григ. *Дмшн. подв.*: Загородній, Фед. Ал-др.; Садовскій, Фед. Григ. *Конторм.*: кр. Языновъ, Ал-дръ Никол. *Дмшн.*: Мукашевскій, Савва Евстаф.; Охоня, Ал-ѣй Сем.

Окружное пробирное управленіе.

(Н. Елизаветинская, 35).

Открыто отъ 10 до 3 ч. дня.

Округъ: Кіевская, Волынская, Подольск., Черниговск., Полтавск., Харьковск. и Хотинск. уѣздъ, Бессарабск. губ.

Управ. округ.: горн. инж. сс.

Быржиновскій, Ал-дръ Казим. *Пробиреръ*: кск. Тихоновъ, Петр. Фед.; *Ищн. пробир.* кск. Прохоровъ, Дм. Ник.; *Подъдомственныя управленію губ пробир.*: Въ г. Харьковъ, кск. Страдомскій, Ник. Ив.; въ г. Бердичевъ, ттс. Кириловъ, Гавр. Гавр.

Фабричная инспекція Кіев. губ.

(Канцелярія въ д. Стар. фабричн. инсп., Тарасовская, 9)

Старшій фабричн. инспект. ттс. Гроссъ, Влад. Христоф., инж. техн.; завѣдываетъ г. Кіевомъ, его уѣздомъ и имѣетъ общее наблюденіе за фабриками и заводами губерціи; *кандид. на должн. фабричн. инспектор.* При старш. фабричн. инспект.: *Охлобыстинъ*, Серг. Веніам., инж. техн.; сс. *Новицкій*, Измаиль Орест., инж. технол. (уѣзды: Васильковск., Сквирскій и Радомысльскій); гс. *Бояджіевъ*, Теофанъ Георг.; (уѣзды: Звенигородскій, Каневскій, Черкасскій и Чигиринскій), ттс. *Левтоновъ*, Никол. Дмитр., инж. технол. (уѣзды: Бердичевскій, Таращанскій, Липовецк., и Уманскій). Дѣлопроизвод. *Собчинскій*, Брон. Теофил.

Контора Государственного банка.

(Институтская, 9)

Управл. сс. *Афанасьевъ*, Георг. Емельян.; *Директ.*: сс. *Демуцкій*, Андр. Данил.; сс. *Гальчинскій*, Никол. Антон.; гск. *Комисаровъ*, Валер. Иван.; кск. *Снубенко*, Леонид. Вас. *Члены учетн. комит. по торговопромышл. кредитамъ*: ком. сов. *Хряковъ*, Ник. Григ.; пот. п. гр. *Дехтеревъ*, Мих. Парфент.; 1-ой г. куп. *Дитятинъ*, Фед. Григор.; 2 г. куп. *Носовъ*, Мих. Сем.; *Толли*, Влад. Иван.; 2 г. куп. *Могилевцевъ*, Сем. Семен.; пот. п. гр. *Берестовскій*, Алдръ Влад.; пот. п. гр. *Гребень*, Мееръ Яков.; 2 г. куп. *Фоломинъ*, Вас. Мих.; 2 г. куп. *Бричинъ*, Григор. Иванов., пот. п. гр. *Зайцевъ*, Іона Морд., *Чл. Учетн. Комит. по сельскохоз. кредит.*: дсс. гофмейст. *Выс. дв. кв. Репинъ*, Никол. Вас.; ка. кам. - юнк. *Гудимъ - Левковичъ*, Мих. Вас.; отставн. инж. *Тарновскій*, Як. Вас.; нс. *Озеровскій*, Никол. Трифон.; *Старш. секр.*: кс. *Тоболинъ*, Алдръ Алдров.; *Секрет. 2-го разр.*: н. ч. *Орловъ*, Іануаръ Алдр.; *Старш. контр.*: кск. *Рогожинъ*, Ив. Федор.; ттс. *Проценко*, Мих. Никол. *Контролеры 1-го разр.* н. ч. *Титоровъ*, Ив. Вас.; кс. *Потраць*, Вильг.

Мих. Контр. 2-го разр. пот. п. гр. *Григорашъ*, Ив. Андр.; нс. *Рудневъ*, Пав. Артем. *Старш. бух.* кс. *Малиновскій*, Никита Никол.; *Бух.* 2-го разр.: нс. *Малиновскій*, Петр. Никол.; ттс. *Третьяковъ*, Дан. Вас.; *Старш. кассиръ* н. ч. *Крыжановскій*, Флоръ Иванов. *Кассиръ: 1-го разр.* кск. *Терановъ*, Мих. Зах.; 2-го разр. нс. *Бургардъ*, Германъ Алдр.; н. ч. *Кропивянскій*, Діом. Макс.; *Экзекут.* нс. *Миклашевскій*, Фед. Андр.; *Врачъ д-ръ м. сс.* *Жукъ*, Никол. Никол.

Отдѣленіе Государственного Дворянскаго Земельнаго Банка.

(Н. Елизаветинская, 37.)

Управл. дсс. *Забугинъ*, Никол., *Плат. Чл. оцѣнщики*: нс. *Романовичъ-Славатинскій*, Серг. Алдр.; сс. *Постниковъ*, Влад. Ефимов.; ттс. *Личковъ*, Леонид. Сем.; гс. *Козакевичъ*, Влад. Павл. *Дѣлопроизводит.* нс. *Уступный-Глушко*, Ал-ѣй Фед. *Бух.* ка. *Гуцевичъ*, Петр. Никол. *Помощн. дѣлопр. кр.* *Набышъ*, Ив. Мих. *Помощн. бух.* ттс. *Поповъ*, Леон. Павл.

Отдѣленіе крестьянскаго поземельнаго банка.

(Н.-Елизаветинская, 35.)

Открыто въ присутственные дни отъ 10—3 ч. дня.

Управл. сс. *Соколовъ*, Всев. Матв. *Непрѣм. чл.*: кс. *Извѣтковъ*, Никол. Никол. *Членъ по назнач. губернат.* дсс. *Троицкій*, Фед. Алдр.; *по прилаш. губериск. по крест. дѣл. присутств. землевл.*: отст. инж.-пор. *Тарновскій* Як. Васильев.; ка. *Савицкій*, Анд. Владисл., *Дѣлопр.-бух.* *Голле*, Адольфъ Густав., *Помощн. дѣлопр.*: 1-го разр. гс. *Ефремовъ*, Георг. Алдр.; *Помощн. бух.* 1-го разр. *Ремгильдъ*, Сем. Порфир.

Кіевскій биржевой комитетъ.

(Институтская, 1).

Предсѣдат. комит. ком. сов. *Хряковъ*, Никол. Григор., *Товарищъ предс.* пот. п. гр. *Дехтеревъ*, Мих. Парфент.; *Чл.*: 1 г. к. *Дитятинъ*, Фед. Григ.; пот. п. гр. *Бродскій*, Лаз. Израил.; *Кандид. къ чл. времен. куп. баронъ Штейнгель*, Макс. Вас.; пот. п. гр. *Бродскій*, Левъ Израил.; 2 г. куп. *Могилевцевъ*, Сем. Сем.; *На прав. чл. комит. гофъ-маклеръ Кіевск. биржи* 2 г. куп. *Бирюковъ*, Ив. Прокоф.; *Биржев. нотар.* (и. д.) *Барцевскій*, Вас. Гавр.; и. д. *Сек-*

ретаря нс. *Тоболинъ*, Алдръ Андр.

Бирж. маклера: *Бугаевъ*, Козьма Васил.; *Берестовскій*, Влад. Герас.; *Войтенко*, Ант. Федор.; *Вайнштейнъ*, Исаакъ Моисѣев.; *Вольфонъ*, Карлъ Марк.; *Горовицъ*, Іоакимъ Самойл.; *Кунъ*, Фед. Андр.; *Чолганскій*, Эдмунд. Антон.; *Лещинскій* Пав. Ив.; *Тресковъ*, Гр. Ив.

Кіевская главная Сберегательная касса.

(При Государственномъ банкѣ Институтская, 9).

Бываетъ открыта отъ 10 до 2, 4 час. веч., воскр. отъ 11 до 1 часу дня.

Завѣд. Старшій контролеръ ттс. *Проценко*, Мих. Никол.; *Бух.* гс. *Сливинскій*, Мих. Ос.; *Касс.* *Орлинъ*, Георг. Никол., *Чимов.*: *Остриковъ*, Мих. Михѣев., *Мисюра*, Дан. Никит., *Нуриленко*, Вас. Вас., *Орликъ*, Ник. Никит., *Бурачокъ*, Ник. Григ., *Безбородина*, Варв. Конст.

Отдѣленія.

Отд. 1-ое. (Софійская, 7).

Откр. въ будніе д. отъ 10 до 2ч., а въ воскр. отъ 11 до 1 ч. дн.

Контр.: ттс. *Крееръ*, Ник. Серг. *Касс.*: *Мѣняйловскій*, Вас. Семен. *Чим.*: *Мишура*, Іос. Фед., *Ифимовскій*, Евг. Вас., *Тимашенко*, Фед. Ив.

Отд. 2-ое (Подоль, противъ церкви Успенія, д. Губанова). Откр. отъ 9 до 1 $\frac{1}{2}$ ч., въ воскр. отъ 10 до 2 ч., въ суб. отъ 5 до 8 ч. вечера.

Контр. *Орлинъ*, Пет. Ник. *Касс.* *Денисюкъ*, Ив. Ник.

Отд. 3-е (Бульварно-Кудрявская, 34).

Откр. отъ 9 до 1 $\frac{1}{2}$ ч., въ воскр. отъ 10 до 2 ч., а въ суб. отъ 5 до 8 ч. веч.

Контр. *Лейбинъ*, Андр. Кирил. *Касс.* *Шевелевъ*, Павелъ Фед.

Отд. 4-ое. (Печерскъ, уг. Эспланадной и Московской).

Откр. по воскр., втор., четв. и суб. отъ 11 до 2 час. дня.

Касс. *Шульжевичъ*, Алек. Ив.

Отд. 5-ое. (Б-Васильковская, 40).

Откр. отъ 10 до 2 ч. дня, въ суб. отъ 5 до 8 ч. веч.

Касс. прап. за п. *Шмильнъ*, Степ. Кирил.

Отд. 6-ое. (Лукьяновка, Львовская, 83).

Откр. по воскр., вторн., четв. и суб. отъ 11 до 2 час. дня.

Касс. сс. Тарнавскій, Конст. Вас.

Отд. 7-ое. (Шулявка, здание цер.-приходск. школы).

Откр. по суб. и сред. отъ 5 до 8 час. веч. По воскр. отъ 11 до 1 час. дня.

Касс. Янновскій, Конст. Порф.

Отд. 8-ое. (Куреневка, д. Марь, противъ Церкви)

Откр. по суб. и сред. отъ 5 до

8 ч. веч. въ воскр. отъ 11 до 1 час. дня.

Касс. Славинскій, Дав. Ив.

Сберегательныя кассы открыты также при почтовыхъ конторахъ и отдѣленіяхъ въ дни и часы, когда открыты эти учрежденія.

Государственный Контроль.

Контрольная Палата.

Губерніи Кіевская и Волынская
Уг. Караваевск. и Паньковск.

Управ. дсс. Смирновъ, Герас. Егор. *Имци.* сс. Павловичъ, Георг. Лук. *Старш. ревиз.*: сс. Климгардъ, Густ. Вильг.; сс. Мурашко, Францъ Ромуальд.; сс. Орловскій, Леон. Алѣев.; кск. Крымановскій, Влад. Симон.; нс. Львовъ, Никол. Никол.; нс. Лебедевъ, Вас. Ив.; ттс. Борисовъ, Фед. Ник. *Младш. ревиз.*: кс. Смирновъ, Серг. Дм.; нс. Соколовичъ, Як. Степ.; ка. Стлецкій, Арсен. Конст.; ка. Селько, Як. Григ.; ка. Шиманскій, Сигизм. Ант.; ттс. Бабіевскій, Ник. Мих.; *Секрет.* ка. Михалевичъ, Макс. Ант. *Помощн. ревиз.* нс. Чубин-

скій, Конст. Плат.; нс. Промейко, Викт. Леонт.; нс. Зайцевъ, Ал. Ив.; нс. Лебедевъ, Никол. Пав.; нс. Перепелица, Дмитр. Агашев.; нс. Нотырло, Мих. Никол.; нс. Пополенно, Фед. Евфим.; ка. Михайловъ, Алдръ Ив.; ка. Туробойскій, Никандръ Іустин.; ка. Домбровскій, Пет. Фелиціан.; ка. Тонкошнуренко, Пет. Сем.; ка. Дичеснуло, Серг. Алдр.; ттс. Басиниъ, Серг. Ив.; ттс. Значковскій, Алдръ Филип.; ттс. Щербановъ, Тарас. Мих.; кск. Теодоровичъ, Евген. Давид.; кск. Латоцій, Алдръ Игн.; гск. Меленевскій, Алдръ Фед.; гск. Шелофостовъ, Лука Емельян.; гск. Воробьевъ, Влад. Павл.; клр. Логадзинскій, Ник. Конст. Иваклинскій, Алдръ Пет.; Рогальскій, Евм. Амвр. *Счетные чиновн.*: ка.

Высоцкій, Сем. Ив.; *Мадильевъ*, Конст. Ал.; ттс.: Шлаковскій, Алдръ Ник.; Бершовъ, Алдръ Ник.; Пицелко, Мих. Андр.; кск.: Моцобинскій, Фед. Петр.; Туникъ, Сам. Макс.; Шингельскій, Ник. Григ.; Бордашевичъ, Дм. Вас.; гс.: Зинъ, Григ. Алдр.; Вишневскій, Ант. Ант.; Іосифовъ, Алдръ Петр.; клр.: Федоровскій, Фед. Макс.; Мирпатовскій, Ант. Ос.; Дубницкій, Ив. Сем.; нч.: Жуковскій, Георг. Конст.; Позняковъ, Ив. Вас.; Говядовскій, Ник. Зин.; Сердюкъ, Ив. Григ.; Маркевичъ, Никита Алдр.; Ильяшенко, Вяч. Стеф. *Журналист.* ка. Бельговскій, Ив. Кир.

Контроль Юго-Западныхъ ж. д. см. въ отд. Юго-Западн. ж. д.

Вѣдомство Министерства Земледѣлія и Государственныхъ Имуществъ.

Управленіе Государственными имуществами Кіевской и Подольской губ.

(В.-Владимірская, 49).

Управ. дсс. Чуйкевичъ, Георг. Антон. *Имци.* сс. Муравьевъ, Алдръ Петр. *Чин. особ. поруч.* кс. Смилянскій, Пантел. Ив. *Директоръ производ.*: 1-го дѣлства ка. Зетрезомбъ-Зубовскій, Вас. Мих. *Помощн.*: Обуховъ, Сем. Степ., 2-го дѣлства клр. Дороганевскій, Ив. Вас.; *Имци.* гс. Лалчинскій, Иполитъ Ник.; 3-го дѣлства кр. Обуховъ Илья Степ.; *Имци.* кр. Радчен-

ко, Матв. Вас. 4-го дѣлства кр. Щитковскій, Ив. Ив. *Имци.* Яциневичъ, Як. Мих. 5-го дѣлства нс. Наконскій, Фед. Ив. *Имци.* Наминскій, Григор. Як. *Старш. мѣсн. ревизор.*: сс. Трипольскій, Андр. Степ.; нс. Астевъ, Мих. Павл.; ка. Фотинскій, Алдръ Пет.

Кіевскій губернскій дѣсоохранительный комитетъ.

(В.-Владимірская, 49).

Предсѣд.—Губернаторъ, г.-м. Треповъ, Фед. Фед.; *Чл.*: губерн.

предвод. дворян. кн. Репнинъ, Ник. Вас.; *Предсѣд. явл. чл. ок. русск. суда.* Управ. Гос. Им. дсс. Чуйкевичъ, Георг. Антон. *Управ. удѣльн. окр. Чл. губ. по крест. дѣл. присутств.*: дсс. Тренцій, Ф. А.; отъ мѣсн. землевлад.: Терещенко, Алдръ Никол.; Подгорскій, Мих. Игн.; Савицкій, Андр. Влад.; *Приком. къ комит.*: младш. запас. лѣснич. ттс. Николаевъ, Петр. Гавр.; кс. Артамоновъ, Евг. Ив.

Правительственный агрономъ Кіевской губ., кс. Терскій Ал. Ник.

Вѣдомство Министерства Императорскаго Двора и Удѣловъ.

Кіевскій Удѣльный Округъ.

(Липки, Александровская, 2).

Управляющій Округомъ, въ званіи Камергера Двора Его Императорскаго Величества, сс. Нилъ Петровичъ Лихаревъ. Помощники его: кол. с. Андр. Никол. Воздвиженскій, нс. Митроф. Иван. Бунаковъ, Правитель канцеляріи кс. Пав.

Мих. Бобровскій. Дѣлопр. кс. Мих. Петр. Моисеевъ, ка. Алдр. Никол. Наргеръ, ка. Пав. Яковл. Иваненко-Чаловскій. Пом. дѣлопр.: ттс. Кесар. Осип. Бѣлевичъ, ка. Петръ Васил. Прокопенко-Чоповскій, нч. Ал. Ал. Виноградовъ, и гс. Никол. Павл. Безакъ. Вухгалтеръ - Казначей нс. Серг. Петров. Дмитріевъ. Счетные-Чиновники: ка. Алдръ Иван. Никольскій и нч. Троф. Григ. Ти-

товъ. Старшій лѣсничій сс. Митроф. Ив. Доброгаевъ. Младшій лѣсничій кс. Викт. Фад. Чеховичъ, Землемѣръ нс. Фед. Андр. Дубовицкій, Пом. его кс. Никол. Мих. Патушинскій. Стряпчій нс. Алдръ Федор. Рунне.

Архитекторъ, завѣдывающій Кіевскимъ Императорскимъ Дворцомъ, нс. Евг. Алексѣев. Толстой.

Вѣдомство Министерства Путей Сообщенія.

ПРАВЛЕНІЕ КІЕВСКАГО ОКРУГА ПУТЕЙ СООБЩЕНІЯ.

(Театральная, 1).

Раіонъ Округа: Рѣк и: Днѣпръ, съ приток., Днѣстръ и Южный Бугъ. Шоссе: Броварское—отъ м. Броваровъ до Кіева, Николаевскій спускъ, Набережная, Глубочицкая и Кадетская дороги въ Кіевѣ; Кіево-Брестское—отъ Кіева до глассиса Брестъ-Литовской крѣпости; Каменица-Ровенское—отъ Каменицы до Дубно и отъ Дубно до Ровно; Кобринно—Влодавское—отъ г. Кобринно до г. Влодавы; Дубно-Луцкое—отъ г. Дубно до г. Луцка; Проскурово-Исаковецкое—отъ г. Проскурова до Исаковецкой таможи; Тыврово-Гниванское—отъ м. Тыврово до ст. Гнивань; Балтская дорога—отъ ст. ж. д. Балта до г. Балты; Московско-Варшавское—съ 8-й версты отъ Крапивны къ Софійской—до ст. Довска; Кіевское—отъ ст. въ г. Витебскъ чрезъ Могилевъ, Гомель, Черниговъ до м. Броваровъ; Бобруйское—отъ Могилевской заставы до Быховскихъ воротъ, съ Днѣпровскимъ спускомъ въ Могилевъ губернскомъ; Крымскія: отъ Севастополя до Симферополя; Сарабузское; отъ Севастополя до Кекенейскъ; отъ Кокозъ до Бахчисарая; Балаклавское:

отъ Ялты чрезъ Алушту, Симферополь до Зуи; отъ Алушты до Судака; отъ Ливадіи (мимо Аутскаго водопада до вершины Яялы; отъ вершины Яялы до Кокозъ и отъ Карагозъ до Теодосіи.

Нач. Окр. (и. д.) сс. инж. Лелявскій, Никол. Сем.; Пмшн. сс. инж. фонъ-Гершельманъ, Эмилій Ферд. Члены Общ. присут: Инспект. Судоход. по Округу сс. инж. Лескевичъ, Іос. Ант.; сс. инж. Купчинскій, Никол. Филип. Правит. Канцел. отст. гвард. поруч. Селезневъ, Владим. Ник. Пмшн. нс. Никитенко, Арк. Тар. Экзек. ттс. Нукулевскій, Ник. Іос.

Искусственное отдѣленіе. Нач. кс. инж. Протасевъ, Владим. Алдр. Стлч.: 1-ю ст. нч. техн. Нарась, Владисл. Михаил.; 2-ю ст. (и. д.) клр. Гродзскій, Алдръ Григ. Пмшн.: 1-ю ст. (вакансія); 2-ю ст. кск. Звѣрковъ, Ив. Павл.; 3-ю ст. клр. Витвицкій, Алипій Іос.

Хозяйственное Отдѣленіе. Нач. кс. Дебагорій-Мопріевичъ, Ив. Прох. Стлч.: 1 ст. гс. Русановъ, Ал-сѣй Фед.; 2 ст. ка. Федоровъ, Влад. Алдр. Пмшн. 1-ю ст. клр. Николаевъ, Степ. Никол.; 2 ст. (вакансія). Вухгалт. ка. Богатыревъ, Петръ Феофан. Пмшн. нч. Бронвальдъ, Ал-ѣй Григ.

Состоящіе въ распоряженіи правленія: ка. инж. VII кл. Алексан-

дровичъ, Валент. Степ.; сс. инж; VII кл. Холодковскій, Анд. Анд. нч. техн. Молчанскій, Констан. Ант.; клр. техн. IX кл. Штейнъ, Фед. Алдр.; нч. техн. Леонтовичъ.

Кіевское Отдѣленіе. Нач. (и об.) Инспекторъ судоходства сс. инж. Максимовичъ-Ник. Ив. Письмовод. и Вухгалт. ттс. Кравченко, Ив. Логгин. Пмшн. Нач. Отд.: 2 уч. кс. инж. Ушинскій, Констан. Констан.; 3 уч. нс. инж. Буличъ, Евг. Павл. Млад. пмшн.: Инсп. судоход. кап. Голосовъ, Фед. Ал-ѣев. Младш. произв. работъ по вытрав. р. у г. Кіева ттс. инж. Сыркинъ, Нилъ Дмитр.

Шоссейныя дистанціи: Нач. 4-й дист. нс. инж. Романовскій, Серг. Мих.; 5 дист. нс. инж. Пѣховскій, Осип. Осип.

Начальникъ Кіевской заставы у Никол. цѣпн. моста ттс. Николаевъ, Никол. Ник.

4-ая (Кіевская) Судоходная дистанція.

(Набережно-Крещатикская, 1.)

Нач. Столяренко, Іос. Никол.

УПРАВЛЕНІЕ ЮГО-ЗАПАДНЫХЪ ЖЕЛЕЗНЫХЪ ДОРОГЪ.

(Театральная, 8.)

Нач. Дорогъ дсс. инж. п. с. Немѣшаевъ, Клавд. Сем. Пмшн.

и 2-й замѣст. нач. дор. кс. инж. п. с. Ляминъ, Серг. Конст. *Состоятъ при кач. дор.*: инж. п. с. Ришави, Бол. Альб.; не инж. п. с. Комарницкій, Карлъ Спир.

Общій отдѣлъ.

Канцелярія Управленія: *Правит. кани.* Александровскій, Вас. Фед.; *Имши и замѣст. ея* Еремѣвъ, Фед. Никит. *Дьялопр.* Синевъ, Ник. Вас. *Имши ея*: Горбенко Ив. Дмитр.; *Дорожн.* Ник. Григ.; Тучалскій, Дм. Лукичъ.

Контора корреспонденціи. *Завѣд.* Шигаринъ, Дм. Никол.

Ревизоръ пожарныхъ приспособленій Чукистринъ, Кир. Ив.

Главная бухгалтерія: *Главк.* Бухг. Березовскій, Стефан. Андр. *Имши.* 1-й замѣст. глав. бухг. Пластуновъ, Ром. Ром. 2-й замѣст. Діамандиди, Георг. Андр. *Дьялопр.* Бедункевичъ, Адол. Матв.; *Бордюговъ*, Гавр. Лукичъ; Ивановъ, Вас. Ив.; *Клюковскій*, Карлъ Сатурн.; *Козицій*, Іос. Конст.; *Левицій*, Мих. Алдр.; *Семеновъ*, Илья Алдр.; *Смоленскій*, Ксав. Валент.; *Хржановскій*, Люц. Георг.

Главная Касса Упр. дор. *Касс.* Кирпичевъ, Григор. Андр.; *Имши.* Булычевъ, Ив. Ив.; *Сергѣвъ*, Ал-ѣй Ник. *Плательн.* п. ст. Петровскій, Игн. Егор.

Училищный отдѣлъ *Завѣд.* не инж. п. с. Аничковъ, Никол. Андр. *Дьялопр.* Туловъ, Владим. Михайл.

Юридическая часть. Юрисконсультъ *Виноградовъ*, Ив. Алдр. *Замѣстит.* *Возницынъ*, Ник. Ник.; *Поотрен. по суд. дѣл.*: *Туловъ*, Конст. Мих.; *Кириченко*, Мих. Фед.; *Бржозовскій*, Фаустъ Діон.; *Майеръ*, Фед. Викт.; *Дьялопр.* *Гиричъ*, Васил. Фед. *Имши.* *Карнауховъ*, Валер. Ив.;

Отдѣленіе по отчужденію имущества. *Завѣд.* Поповъ, Як. Осип.; *Имши.* *Островерхій*, Андр. Моисеевич. *Старш. землемѣръ* *Мыслинскій*, Алоиз. Ив. *Землемѣры*: *Собкевичъ*, Генр. Осип.; *Ивановъ*, Георг. Дмитр. *Дьялопр.* *Гонсіоровскій*, Фед. Фед. *Имши.* *Жилинъ*, Ник. Львов.

Отдѣлъ по изслѣдованію происшествій. *Діентъ по изслѣд. происшеств.* не инж. п. с. Аничковъ, Вик. Алдр. *Дьялопр.* *Имгартъ*, Евг. Павл. *Имши.* *Соловьевъ*, Андр. Петр.

Служба пути.

Нач. ттс. инж. п. с. Лебедин-

скій, Никол. Ильичъ; *Имши.* 1-й замѣст. не инж. п. с. *Абрагамсонъ*, Арт. Адол.; 2-й замѣст. ттс. инж. п. с. *Носсецій*.

Техническій Отдѣлъ. *Нач.* Технич. отд. ка. инж. п. с. *Дараганъ*, Алдр. Мих. *Инженеры*: старш.: не инж. п. с. *Пилипенко*, Вас. Вас., ка. инж. п. с. *Печковскій*, Степ. Ант.; мл.: кск. инж. п. с. *Аленстевъ*, Пав. Петр.; ттс. инж. п. с. *Извѣтновъ*, Ал-ѣй Ник.; ттс. инж. п. с. *Нихъ*, Алдръ Алдр.; воен. инж. *Малышевскій*, Евген. Викен.; кск. гр. инж. *Осьманъ*, Вас. Алдр. *По новымъ работамъ*: ка. *Вадимъ*, Пав. Мин.; ттс. *Островскій*, Ив. Ник.; гр. инж. *Гордаствичъ*, Титъ Варф.; *Архитекторы*: *Журавскій*, Зинов. Ив.; гр. инж. *Кобелевъ*, Алдръ Васил. *По нов. работ.* кск. гр. инж. *Середа*, Серг. Аф. *Инженеръ д. л. испан. матер.* ттс. инж. п. с. *Винарскій*. Эр. Сев. *Нач. чертежной Террей*, Леон. Дан. *Имши.* *Сикора*, Алдр. Ив. *Завѣд. сигнализ.* *Графтію*, Вильг. Ив., *Имши.* *Лескотъ*, Андр. Яковл. *Дьялопр.* *Савичъ*, Фед. Ал-ѣв. *Имши.* *Зайцевъ*, Мих. Егор.

Отдѣленіе счетоводства. *Бухг.* *Харинъ*, Илья Мих. *Завѣд. стол. учета, расход. участковъ* *Дерезенно*. Григор. Васил. *Общ. счетоводства* *Чальпиновъ*, Алдръ Льв. *Учета, содерж. личн. состава* *Радзиновскій*, Іос. Ник. *Имши. зав. стол. техн. отчетности* *Бенземакъ*, Михаил. Мих.

Канцелярія: *Завѣд.* *Полтавцовъ*, Ив. Степ. *Имши.* *Поповъ*, Ник. Павл. *Смотр. дома управл.* *Кондратьевъ*, Ант. Ив.

Нач. отдѣл. службы пути и письменовод. ихъ конторъ: *Нач. Киевскаго Отдѣленія* ка. инж. п. с. *Гавинскій*, Ромуальдъ Игнат. *Письмов.* *Жеребьевъ*, Алдръ Степ.; кс. *Нач. 14 уч.* инж. п. с. *Подрезанъ*, Вл. Ник.; *Имши.* шт. кап., воен. инж. *Шатохинъ*, Фед. Леон.

Служба движенія.

Нач. отет. пор. *Манаровъ*, Ник. Серг. *Имши.* 1 замѣст. инж. п. с. *Филоненно*, Максимил. Семен. *Имши.* 2 замѣст. *Морвинъ - Павловскій*, Левъ Викент. *Ревизоры Дож.*: кск. *Аничковъ*, Алдръ Андр.; поруч. зап. *Ичунъ*, Іос. Каэтан. *Діентъ по надз. за инвентаремъ*: *Вержбицій*, Алдръ Викент.; *Иудырскій*, Ант. Ант.; *Мостицій*, Георг. Ив. *Ревизоръ отсовъ* *Смѣтанъ*, Виктор. Франц.

Канцелярія. *Секр.* *Моупаевъ*, Георг. Петр. *Архивар.* *Нисляковъ*, Пав. Наум.;

Счетоводство. *Бухг.* *Болсуновскій*, Бор. Карл. *Имши.* *Раковскій*, Юл. Фортун. *Дьялопр.* *Добровольскій*, Дан. Иван.; *Паустовскій*, Георг. Максим.; *Покровскій*, Мих. Ив.; *Сангаевскій*, Як. Викент.

Техническое отдѣленіе. *Зав.* *Шмидтъ*, Франц. Іос. *Дьялопр.* *Пищатовскій*, Ксавер. Станисл.

Отдѣленіе воинскаго движенія и мобилизационное. *Завѣд.* *Лунашевичъ*, Андр. Вас. *Дьялопр.*: *Ивановъ*, Влад. Мих.; *Клименко*, Ив. Григ.

Отд. пассажирскаго движенія. *Зав.* *Глинка*, Оттонъ Фом. *Контр. поѣзд.* *Кіевск.* *Отд.* *Бѣлый*, Ник. Ник.

Отдѣл. товарнаго и грузоваго движенія. *Завѣд.* *Трачевскій*, Юліанъ Владимір. *Имши.* *Менде*, Серг. Петр. *Дьялопр.* *Меклеръ*, Род. Аркад. *Зав. утилизаціей ваг. и сборными грузами* *Шереметьевскіи*, Пав. Як.

Отдѣленіе пробѣга поѣздовъ и статистики грузовъ. *Завѣд.* *Черскій*, Бонифатій Павл. *Дьялопр.* *Барышевъ*, Ник. Конст.; *Саладинъ*, Алдръ Влад.

Отдѣліе разбора претензій. *Завѣд.* *Юцевичъ*, Григор. Петр. *Имши.* *Гладышъ*, Станисл. Мих. *Дьялопр.*: *Покрасовъ*, Васил. Ив.; *Прохоровъ*, Ник. Павл.; и. д. *Суровцовъ*, Витал. Петр.

Кіевское отдѣленіе по движенію. *Нач. лейт.* *Истоминъ*, Серг. Конст. *Дьялопр.* *Журавскій*, Влад. Влад. *Нач. ст. Кіевъ и замѣст.* *Нач. отд.* *Бееръ*, Сем. Мих. *Имши.* *Бажановъ*, Владим. Вас.; *Жигаловскій*, Андр. Ал-ѣв.; *Шнарбаховскій*, Никол. Людв. *Завѣд. поѣзд. прислугот.* *Быновъ*, Григор. Вас.; *Саханскій*, Викт. Влад. *Діентъ по передачѣ груз.* *Мацневичъ*, Пав. Ив. *Смотр. склада. кондук. обмунд.* *Миллеръ*, Ив. Фед.

Служба подвижнаго состава и тяги.

Нач. отдѣла и 3-й замѣст. *Нач. дор. ка. инж. техн.* *Лешедно*, Вас. Ник.

Паровозная служба. *Нач. и замѣст. нач. отд.* *Семена*, Бор. Никол. *Дьялопр. техн.* *Матковскій*, Ант. Ант., *техникъ* *Свѣщинскій*, Влад. Эразм.

Техническое Отдѣленіе. *Нач. и завѣд. механ. лабор.* кск. *Галензовскій*, Северинъ Октав. *Инженеры Отдѣл.*: *Старшіе*: инж.-т. *Балашевъ*, Георг. Андр.; инж.-т. *Гортинскій*, Алдр.

Алдр.; инж. - т. **Ефимовичъ**, Пл. Яковл.; инж.-мех. **Рузскій**, Алдръ Пав. **Младшіе: Русаковъ**, Вас. Пв. **Завидующий чертеж-ной Фонъ-Лембке**, Густ. **Феофил. Фотографъ Краевскій**, Людв. Гав.

Вагонная служба. Нач. службы ттс. инж. п. с. **Скупевскій**, Брон. **Андр. Дьялопр. Соколовскій**, Богумиль Людв.

Водоснабженіе. Завид. инж.-т. **Родовичъ**, Фед. **Иосафат.**

Отдѣленіе по ремонту подвижнаго состава. Нач. инж. - т. **Ладыгинъ**, Авт. **Андр. Пшм. инж.-т. Кучма**, Тих. **Макс.**

Канцелярія. Дьялопр. **Скрибловскій**, Алдръ **Герман. Пшм. Бѣньковскій**, Степ. **Андр.**

Отдѣленіе Счетоводства. Бухг. **Минини**, Карлъ **Конст. Завид. столами Андреевъ**, Петръ **Никол. Кунатовскій**, Вик. **Ник.**; **Шуваловъ**, Дмит. **Ив.**

Механическая лабораторія. Завид. инж. п. с. **Галензовскій**, Северинъ **Октавов.**

Ревизоры тяги: инж.-т. **Лебедевъ**, Мих. **Игн.**; инж.-т. **Меликъ - Шахназаровъ**, Крикоръ **Манасовичъ.**

Дено Ст. Кіевъ I. Нач. **Биронъ**, Эд. **Мих. Пшм. Кирѣвскій**, Мих. **Ив.**; **Сѣкочинъ**, Пав. **Григ.**

Кіевскія мастерскія. Нач. инж.-т. **Томашевскій**, Алдр. **Казим. Пшм. инж.-т. Шестаковъ**, Никол. **Осип. Инж. при маст. и пшм. нач. Горбуновъ**, Григ. **Никанор. Техникъ инж.-м. Соломка**, Алдръ **Митроф. Завид. мастерскими: паровозной. Гайнцъ**, Сам. **Иос.**; **вагонной инж.-т. Поль**, **Конст. Иван.**; **механической инж. т. Раевскій**, Никол. **Игн. Пшм. завид. мастерск.: паровозной Ткаченко**, Степ. **Фед.**; инж.-т. **Семеновъ**, Алдръ **Никит.**; **вагонной инж.-т. Березовскій**, Брон. **Юліан инж.-т. Хлѣбородовъ**, Вас. **Фед.**; **механической Буранъ**, **Иос. Степ. Дьялопр. Яхлесь**, Левъ **Марков. Бухг. Удовенно**, Вас. **Яковл.**

Служба Телеграфа.

Нач. отст. шт.-кап. **Позняковъ**, Серг. **Алдр. Пшм. инж.-т. Гернень**, Леонъ **Петр. Дьялопр. Гофманъ**, Мих. **Адам. Контрол. телегр. при Управл. Назаревичъ**, Евг. **Игнат. Столонач.: Кузнецовъ**, Левъ **Пет.**; **Стржижевскій**, **Иосифъ Антонов. Механикъ Швайковскій**, **Игн. Як. Электротехники: Гуляницкій**, **Ант. Иван.**; **Норольскій**, **Аппол. Вик.**

Чернуха, Сем. **Петр.**; **Евдокимовъ**, Ник. **Алдр. Завид. мастерской телегр. Галочкинъ**, Кузьма **Мих. Контролеръ телеграфа Кіевск. и Бердич. уч. Залѣвскій**, **Иос. Иппол.**

Матеріальная Служба.

Нач. службы ка. инж. п. с. **Погребинскій**, Мар. **Григ. Агентъ по мисер. топливу** гр. инж. **Панченко**, **Ант. Сем. Ревизоры: Воробьевъ**, Мих. **Павл.**; **Михайловъ**, Семен. **Мих.**; **Шиллеръ**, Сем. **Игн. Артельщикъ Шляминъ**, **Ив. Фед.**

Канцелярія. Завид. **Люцедарскій**, Фед. **Алдр. Пшм. Ивановъ**, Петръ **Никиф.**

Распорядитель. часть по заготовкѣ матеріаловъ. Завид. **Заузе**, Густ. **Эмил. Столоначальники: Ст: Булгаковъ**, **Иванъ Ал-ѣв. М.: костецкій**, **Самсонъ Алдр.**; **Славинскій**, Мих. **Осип.**; **Хмѣлевскій**, **Станисл. Иван. Ястржембскій**, **Ник. Эд.**; **Пискуновъ**, **Андр. Ив.**

Бухгалтерія. Бухгалтеръ (и. д.) **Зайцевъ**, **Никол. Ал-ѣв. Дьялопр. Вольфъ**, **Викт. Мавр.**; **Минихъ**, Фед. **Алдр.**

Литографія. Стар. **мшор. Пушкарскій**, **Петр. Анисим.**

Склады матеріаловъ. **Кіевскій Главнй складъ.** Завид. **Шарвинъ**, **Ив. Осип. Пшм. Бодровъ**, **Никол. Кузьм. Бухг. Гужевъ**, **Никиф. Никиф.**; **Пшм. Вильдтъ Каликстъ Карл. Смотрители магазиновъ: Аршаница**, **Андр. Терент.**; **Брагинцевъ**, **Спир. Ив.**; **Будскій**, **Петръ Васил.**; **Ветць**, **Викт. Франц.**; **Игнатъевъ**, **Петръ Ал-ѣв.**; **Кленовъ**, **Ив. Дмитр.**; **Стельмашенно**, **Акимъ Авксент.**; **Ткачевъ**, **Ник. Игнат.**

Складъ топлива на ст. Кіевъ. Смотр. **Феодоровъ**, **Алдр. Тимоф.**

Коммерческая служба.

Нач. службы и 1-й Замѣст. Нач. дорогъ кс. инж. п. с. **Хижняковъ**, **Ив. Мих. Комер. агенты: Ст.: Высоцкій**, **Адольф. Ив.**; **Гавевскій**, **Борисъ Сильвестров.**; **Гогоцкій**, **Валер. Арлад.**

Канцелярія. Секр. **Левицкій**, **Мих. Вас. Ст. счетоводъ Туловъ**, **Андр. Мих.**

Коммерческое Отдѣленіе. Нач. и замѣст. Нач. **коммерч. службы Невлинскій**, **Вик. Карл. Пшм. Вердони**, **Юлій Франц.**; **Дембскій**, **Никол. Фед. Дьялопр.: Оссовскій**, **Ант. Мих.**; **Тарасовъ**, **Егоръ Тарас.**; **Онкель**, **Рудольфъ Людв.**

Отдѣленіе статистики грузовъ. Нач. **Петерсъ**, **Никол. Никол. Пшм. Даниловъ**, **Ипполит. Ив. Дьялопр. Вейгондъ**, **Витольдъ Вацлов.**; **Вилинскій**, **Вильгемъ Матв.**; **Мононенко**, **Моисей Степ.**; **Левисонъ**, **Владим. Серг.**

Коммиссіонно судное Отдѣленіе. Нач. **Родзевичъ**, **Станисл. Влад. Пшм. Лучинскій**, **Цез. Вейцех. Ревизоры комм. ссудн. опер. Табуновъ**, **Плат. Плат.**; **Скубенко**, **Никол. Васил. Завидующіе: таможенными агентствами Лопаткинъ**, **Ив. Ал-ѣв. учетомъ ссудъ Бондаревъ**, **Ник. Афан. Днѣстровскими и Днѣпровскими агент. Бояковский**, **Маріанъ Леопольд. Бухгалтеры: Ст. Павловъ**, **Петръ Петр. Мл. Дубровинъ**, **Дмитр. Павлов.**; **Фридманъ**, **Максимъ Сем. Дьялопр. Зимиловъ**, **Владим. Борисов.**

Коммерческое агентство по выдачѣ ссудъ на станц. Ю. З. ж. д. Стари. агентъ Лангвилль, **Генр. Алоиз.**

Городскія станціи: Кіевская. Завид. **Олецкій**, **Зенонъ Осип.**

Контролеры станціоннаго счетоводства. Х уч. **Козаковъ**, **Ал-сѣй Мих.**

Кіевское Отдѣленіе Службы Сборовъ.

Завид. **Гинтылло**, **Альфонсъ Ив. Пшм. Бухгольцъ**, **Станисл. Карл. Дьялопр. Богосчевъ**, **Степ. Григор.**

Пенсіонная Касса.

(Театральная, 11) Завид. **Лесманъ**, **Иос. Бернард Стари. счетоводы: Рошковскій**, **Ремиг. Иос.**; **Терещенко**, **Иос. Максим. Дьялопр. Михаловскій**, **Иос. Степ.**

Мѣстный Государственный Контроль Юго-Зап. ж. д.

(Театральная 11).

Главн. Контролеръ сс. инж. п. с. **Щунинъ Мих. Андр. Пшм. кс. Фоссъ**, **Алдръ Адольф. Контролеры: Ст.: клр. Гассъ**, **Карл-Фед.**; сс. **Гофштетеръ**, **Никол. Ив.**; **М.: ка. Александровскій. Алдръ Ив.**; кск. **Борисовъ**, **Ал. Вас.**; ка. **Бургартъ**, **Ант. Степ.**; кск. **Димоченскій**, **Алдръ Григ.**; нч. **Мальшинъ**, **Ник. Васил.**; ка. **Подерня**, **Владим. Никол.**; ттс. **Пилецкій**, **Алдръ Алдр.**; ка. **Сокольскій**, **Ник. Алдр.**; гск. **Стефановичъ**, **Алдръ Осип.**; ттс. **Эфросъ**, **Георг. Васил.**

Кіевское Жандарм. Полицейское
Управление жел. дор.

(Обсерваторный пер., 3).

Нач. Петровский, Алдръ Андр.;
Нач. Кіевск. отдѣл. Шпейеръ,
Алдръ Аполл.

(см. также въ отдѣлѣ Мин.
Внут. дѣлъ).

Ссудо-Коммиссіонный Отдѣлъ Об-
щества Московско-Кіево-Воронеж-
ской желѣзной дороги.

(Трехсвятительская, 25).

Завѣдывающій Ссудо-Коммис-
сіоннымъ Отдѣломъ Алдръ
Алдр. Ещинъ. Дѣлопр. Алекс.
Мих. Гундобинъ,

Канцелярія Коммерческаго Агента
Департамента желѣзныхъ дорогъ
Министерства Путей сообщенія.

(Никол. ул. 1, телеф. № 723).

Коммерческій агентъ Депар-
тамента желѣзныхъ дорогъ
Эдуардъ Владисл. Вилинскій.

Вѣдомство Министерства Юстиціи.

Кіевская Судебная Палата.

(Софійская, пл. здан Присут-
ственныхъ мѣстъ).

Въ составъ Кіевской судебной
палаты входятъ губерніи: Кіев-
ская, Волынская, Чернигов-
ская и Могилевская.

Ст. Предс. тс. Кузьминскій,
Ал-др. Михайл. Предс. уголовн.
департ.—Старш. Предс. Предсѣ-
дат. Гражд. департ.: 1-ю дсс.
Бартеневъ, Бор. Ив. 2-ю дсс.
Третьяковскій, Мих. Яков., 3-ю
дсс. Булгановъ, Бор. Пав. Чл.
Палаты: дсс. Мальте, Ив. Ал-др,
дсс. Суричь, Мих. Васил., дсс.
Мельниковъ, Викт. Ал-др., дсс.
Лазаревскій, Ан-др. Матв., дсс.
Каменцовъ, Пав. Демьян., дсс.
Петровъ, Ал-др. Никол., дсс.
Арековъ, Пав. Ал-др., дсс. Фонъ-
Реннокампфъ, Ал-др. Георгіевъ,
дсс. Рейнботъ, Викт. Федор., сс.
Вильямсовъ, Викент Георг., сс.
Пахаловичъ, Георг. Ал-др сс.
Бѣдняковъ, Ал-дръ Тихонов. сс.
Карпенко, Петръ Ив., сс. Рит-
теръ, Ник. Ал-др., сс. Ганскау,
Як. Фед., сс. Граборъ, Никол.
Степ., сс. Соловьевъ, Васил.
Фед., сс. Мейснеръ, Ал-дръ
Ал-др., кс. Булдескуль, Макс.
Карл., кс. Мейенъ, Ал-дръ Фед.,
Секрет.: Уголовн. департ. ка. Же-
ваховъ, Дм. Владим. 1-ю Гражд-
данск., нс. Ждановскій, Мих.
Иосиф. 2-ю ка. Густманъ, Мих.
Исаак. 3-ю ттс. Грейфентурнъ,
Мих. Ник. Пмшн. Секрет.: ка.
Царюнь Онуф. Аким, ттс. При-
луцкій, Дм. Вас., кск. Любарскій,
Ник. Ѳедор., кск. Сирипчинскій,
Ив. Михайл., кск. Лей, Владим.
Леонов., ка. Домбровскій, Ни-
кол. Владим., кск. Изыкинъ, Ни-
кол. Пав., кск. Блонскій, Ник.
Петр., ттс. Медвѣдевъ, Ив. Ром.
ттс. Цытовичъ, Викторъ Март.,
гс. Базиловичъ, Викт. Ив., кск.
Гаевскій, Семенъ Ив., кск. Бѣ-

линскій, Давидъ Евмен., кск.
Дробязно, Авт. Лавр., кск. Поло-
женцевъ, Григ. Дмитр.

Прокурорскій надзоръ Кіевской су-
дебной Палаты.

Прокуроръ, дсс. Чернявскій,
Ал-дръ Андр. Тов. дсс. Де-
минъ, Игнат. Игнат., сс. Дем-
чинскій, Никол. Мих., сс. Байба-
новъ. Ал-дръ Серг., сс. Навроц-
кій, Левъ Андр. Секр. ка. Чер-
новъ, Влад. Георг. Пмшн. Шталь-
Владим. Алдр.

Судебныя Пристава:
ттс. Мельниковскій, Владим. Ив.,
кск. Долгуновъ, Мих. Серг.

Кіевскій Окружный Судъ.

(Софійская пл., зданіе Присут-
ственныхъ мѣстъ).

Уѣзды: Кіевскій, Бердичев-
скій, Васильковскій, Каневскій,
Радомысльскій, Сквирскій, Чер-
касскій и Чигиринскій.

Предс. дсс. Рынкевичъ, Дм.
Еф. Тов. пр. сс. Лутовиновъ, Ник.
Алдр.; сс. Меллеръ, Георг. Юль-
ев.; сс. Тарновскій, Влад. Андр.
Чл. дсс. Жуковъ, Алдр. Григ.; сс.
Ивановъ, Демент. Ив.; сс. Шуба,
Владим. Степ.; сс. Колянковскій,
Евген. Леонт.; сс. Вольтеръ,
Никол. Алдр.; сс. Нордштейнъ,
Серг. Алдр.; сс. Жилинъ, Ал-ѣй
Дмитр.; к. с. Морозовъ, Ал-ѣй
Ив.; сс. Осиповъ, Алдръ Петр.;
сс. Гуляевъ, Ал-ѣй Мих.; сс. Ром-
дественскій, Павел. Фед.; кс.
Ананьевъ, Пет. Алдр.; сс. Нази-
мовъ, Андр. Владим.; сс. Тначен-
ко, Пав. Васил.; сс. Рыжовъ,
Леонт. Ив.; к. с. Рейхнау, Владим.
Алдр.; сс. Рамчъ-Думитрашко,
Никол. Никол.; нс. Кольчевскій,
Никол. Григор.; ка. Ольховскій,
Ипполитъ Никол. Секр.; ттс.
Подгорскій, Алдръ Гр.; ттс.

Стефановскій, Мих. Павл.; ка.
Борисовъ, Пет. Никит.; Мощин-
скій, Артем. Гр. Архивариусъ
Каминскій, Стан. Осипов. Заезд.
кам. предсѣд. гс. Аленинъ, Ник.
Ник.

Прокурорскій надзоръ.

Прокур. Александровъ-Доль-
никъ, Конст. Конст. Тов.: сс.
Подрезанъ, Конст. Никиф.; сс.
Тарнавскій, Пав. Алдр. к. с.
Поставскій, Арист. Дан.; ка. Тол-
пыго, А. Н.; Неметти, Викт. Эд.;
нс. Гессе, Алдръ Ник.; кс.
Петерсъ, Эд. Ник.; кс. Патонъ,
Оскаръ Ник.; нс. Нестельбер-
геръ, Ник. Ив. нс. Узунъ,
Авдр. Никол.; нс. Бѣлюговъ,
Б. А.; ка. Фаасъ, Як. Вильг.;
кс. Пашинскій, Ник. Ад. Секр.
при Прокуроръ гс. Слѣпушинъ
Серг. Ильичъ. Пмшн. Горичинъ
М. Ф.

Судебныя Пристава: по г. Кіеву:
ка. Бабичъ, Пав. Дмитр.; нс.
Робустовъ, Пав. Ив.; нс. Стрш-
ховскій, Афан. Макс.; нс. Чепур-
ховскій, Ив. Дм.; кс. Кармазинъ,
Вас. Парф.; гс. Карпенко, Ник.
Вас.; Кравченко, Гр. Вас.; Аналь-
евъ, А. А.; Стренко, З. Е.

Судебныя Слѣдователи Кіевского
окружного суда.

По особо важн. дѣламъ: сс.
Германъ, Ник. Степ. камера при
Окружномъ Судѣ.

По г. Кіеву. 1 уч.: кс.
Шевандинъ, Леонидъ Ив., кам.
при Окр. Судѣ; 2 уч. сс. Ва-
лединскій, Ив. Гавр.; кам.
при Окр. Судѣ. 3 уч. сс. Сте-
пенко, Никол. Ив., кам. при
Окр. Судѣ; 4 уч. сс. Борецкій,
Андр. Алдр., кам. при Окр.
Судѣ; 5 уч. Голубиновъ, Ник.
Алѣев., кам. при Плосск. по-
лиц. уч.; 6 уч. сс. Курчинскій,
Веніам. Паллад., кам. при

Окр. Судъ; 7 уч. сс. Введенскій, Кап. Як., ка м. при Бульварн. полиц. уч.

По Кіевскому уѣзду:
1 уч. ка. Чечотъ, Алдръ Модест.
2 уч. ка. Третьяковъ, Вас. Фед.
3 уч. ка. Медетъдевъ, Пав. Вас.

Кіевскій Съѣздъ Мировыхъ Судей.

(Крещатикъ, 10).

Въ 1897 г. въ личномъ составѣ Кіевского Съѣзда мировыхъ судей было 29 почетныхъ мировыхъ судей, 14 участковыхъ и 1 добавочный. На содержаніе мировыхъ установленій израсходовано въ 1897 г. казной 55.690 руб. 50 коп. Въ томъ-же году поступило къ мировымъ судьямъ 37.974 дѣла, изъ нихъ 13.250 уголовныхъ. Рѣшено окончательно гражданскихъ дѣлъ 14.649, съ правомъ отзыва 9.017; уголовныхъ рѣшено окончательно 5.632 дѣла. Цѣнность представленныхъ по гражданскимъ дѣламъ исковъ достигла въ 1897 г. 1.237.824 руб. 78½ коп. Въ Кіевскій съѣздъ мировыхъ судей поступило въ томъ же 1897 г. гражданскихъ дѣлъ 1.703 и уголовныхъ 1.681. Рѣшено уголовныхъ дѣлъ 1.635 и гражданскихъ 1581, окончено миромъ первыхъ 259 и вторыхъ 93 и прекращено 4 уголовныхъ дѣла.

Предс. Съѣзда дсс. Хойнаціи, Алдръ Ив. Секрет. кс. Лобно-Лобановскій, Пав. Вас. *Имци.*: ттс. Лобно - Лобановскій, Мих. Васил.; гс. Черкуновъ, Кондр. Петр.

Почетные Мировые Судьи: Чл. Госуд. Совѣта, ген.-л. графъ Игнатьевъ, Ал-ѣй Павл.; Чл. Госуд. сов. ген.-ад. ген. отъ ков. Чертковъ, Мих. Ив.; Сенаторъ, Гофмейстеръ Двора Е. И. В., тс. Томара, Левъ Павл.; Кіевск. Губ. предвод. Дворянства, Гофмейстеръ Двора Е. И. В. князь Репнинъ Никол. Васил.; Ст. предсѣд. суд., Палаты тс. Кузьминскій, Алдръ Мих.; дсс. Романовичъ-Славатинскій Алдръ Вас. кс. Раичъ Думитрашко Никол. Никол.; отст. корн. Гудимъ-Левновичъ, Ал-ѣй Викт.; ка. Толли, Влад. Ив.; отст. корн. Терещенко, Алдръ Ник.; сс. Федотовъ-Чеховскій Як. Алдр.; отст. лейт. графъ Коновницынъ, Ал-ѣй Ив. Камеръ-юнк. Высочайшаго Дв. Гудимъ-Левновичъ, Мих. Вас.; ка. фонъ-Менкъ Никол. Карл.; дсс. Сольскій Степ. Мих.; сс. Бѣлогриць-Котляровскій Леон. Серг. дсс. Сварчевскій Никол. Льв.; кс. Вишневскій Гавр. Ив.; Гу-

ляевъ, Ал-ѣй Мих.; ттс. Савицкій Андр. Владис.; ттс. фонъ-Бессеръ. Викт. Викт.; Севрукъ, Ив. Павл.; сс. Тумковскій Левъ Захар.; дсс. Забугинъ Ник. Плат.; сс. Гвоздинъ, Феодосій Вас.; Алексѣевъ Сем. Сем.; дсс. Рашкевичъ, Дм. Евфим.; сс. Рузскій Пав. Виттов.

Кіевскіе Участковые Мировые судьи и адреса ихъ намеръ.

1 уч. начинается на границѣ г. Кіева съ Кіевскимъ уѣздомъ, на Кіево-Брестскомъ Шоссе; отсюда граница этого уч. идетъ по Кіево-Брестскому шоссе до пересѣченія его съ Кадетскимъ шоссе; этою послѣднею улицею до Львовской улицы, Львовскою улицею до Вознесенскаго спуска, а отсюда по границѣ Лукьяновскаго уч. съ границами Подольскаго и Плоскаго полиц. г. Кіева участковъ до предмѣстья Куреневки; границею предмѣстья Куреневки съ городскими сѣнками до границы городского лѣса, а затѣмъ границами этого лѣса и границами Кіевского уѣзда съ границами г. Кіева до начального пункта. Такимъ образомъ, 1 суд. мир. уч. состоитъ изъ части Лукьяновскаго полиц. уч., въ которую, между прочимъ, входитъ предмѣстье Верхняя Шулявка, части Плоскаго участка, состоящей изъ предмѣстій Куреневки, Пріорки, всѣхъ дачъ на рѣкѣ Сырцѣ, а такъ же дачъ Кристера, Кинь-Грусть и городского лѣса.

Камера: Кудрявскій пер., 6 Мир. судья сс. Володковичъ, Алдръ Март.

2 уч. состоитъ изъ всей остальной части Плоскаго полиц. участка, имѣющей границы съ одной стороны Подольскаго, съ другой Лукьяновскаго участковъ, съ третьей предмѣстье Куреневку, а съ четвертой р. Дибирь.

Камера: Константиновская, 7. Мир. судья ттс. Панафидинъ, Пав. Петр.

3 уч. совпадаетъ съ границами Подольскаго полицейскаго участка г. Кіева, который и входитъ въ его составъ въ полномъ его объемѣ съ островомъ Трухановымъ.

Камера: Александровк. пл., 3. Мир. судья дсс. Коробкинъ, Петръ Фед.

4 уч. начинается у памятника графа Бобринскаго, на Бибиковскомъ бульварѣ, и гра-

ница его отсюда идетъ по Безаковской улицѣ до Назарьевскаго переулка, серединою этого переулка до Шулявской улицы, Шулявскою ул. до Большой Васильковской улицы, Большою Васильковскою до Рогиндинской ул., Рогиндинскою ул. до Прозоровской ул., затѣмъ поворачивая влѣво, по границамъ Лыбедскаго полиц. уч. до Бассейной ул., Бассейною ул. до Бессарабскаго базара, по границамъ Бессарабскаго баз., который цѣликомъ входитъ въ составъ 9 участка, до Крещатицкой ул. Крещатицкою ул. до Прорѣзной (Васильчиковской) ул., Прорѣзною ул., оставляя въ лѣвой сторонѣ Золотыя Ворота, до Театральной ул., затѣмъ Театральною ул., обѣ стороны которой, а также и Управление Юго-Западныхъ желѣзныхъ дорогъ, входитъ въ составъ этого участка, до Фундуклеевской ул., Фундуклеевскою ул. до Гимназической ул., а этою послѣднею ул. до Бибиковского бульв. и Бибиковскимъ бульв. до памятника графа Бобринскаго.

Камера: Безаковск, 6. Мир. судья с. с. Кистяковскій, Пав. Фед.

5 уч. начинается при пересѣченіи Кадетскаго шоссе съ Бибиковскимъ Бульваромъ, далѣе граница идетъ по Кадетскому шоссе и Львовской ул., огибаетъ Львовскій базаръ, который входитъ въ составъ этого участка, далѣе по Большой Подвальной ул. (она же Ярославовъ Валъ) до Театральной ул., засимъ, границами 4 участка до Фундуклеевской улицы, а отсюда Гимназическою ул. до Бибиковского Бульвара и засимъ серединою этого Бульвара до пересеченія его Кадетскимъ шоссе.

Камера: Бибиковскій Бульваръ 54. Мир. судья сс. Мельгафъ Як. Дан.

6 уч. начинается при пересѣченіи Вознесенскаго спуска съ Львовской ул.; далѣе идетъ по Львовской ул. и по границѣ Львовской базарной площади, оставляя площадь вправо въ 5 участкѣ, до Ярослава вала (Большая Подвальная), улицею Ярославовъ Валъ и Васильчиковскою улицею Прорѣзная) до Крещатика, а далѣе границами Старокіевскаго полиц. уч. съ такими же Дворцоваго, Подольскаго и Лукьяновскаго до пер-

воначального пункта. Участок этот состоит из большей части Старокіевского полиц. г. Кіева участка.

Камера: Андреевскій спускъ, 34. *Мир. судья,* сс. Игнатьевъ Всевол. Ал.

7 уч. начинается у памятника графа Бобринскаго, засимъ Безаковскою ул. до Назарьевской ул., Назарьевскою ул. до Шулявской ул., Шулявскою ул. до Ботанической, Ботаническою ул. до Университетской (она же Паньковская), Университетскою ул. и границами Бульварнаго и Лыбедскаго полиц. участковъ до полотна желѣзной дороги, до Праксошина ручья, Праксошинымъ ручьемъ и границами Лыбедскаго и Бульварнаго полиц. участковъ съ границами 5 и 2 ставовъ Кіевского уѣзда до Брестъ-Литовскаго шоссе и Бибиковского Бульвара до памятника графа Бобринскаго; такимъ образомъ въ составъ его входитъ часть Лыбедскаго участка съ Байковой горой и предмѣстьемъ Протасовъ Ярѣ и почти весь Бульварный полицейскій участокъ съ предмѣстьемъ Шулявкою.

Камера: Жилианская, 132. *Мир. судья* сс. Троціи-Синютовичъ, Серг. Порф.

8 уч. начинается при пересѣченіи Рогвѣдинской ул. съ Больш. Васильковскою ул., засимъ Рогвѣдинскою до Прозоровской ул., отсюда границами Дворцоваго и Лыбедскаго полиц. участковъ, захватывая кирпичный заводъ Субботина и дачу Чернышева, до полотна желѣзной дороги, потомъ серединою полотна желѣзной дороги до границъ Бульварнаго полиц. участка, границами Бульварнаго и Лыбедскаго участковъ и Университетскою ул. (она же Паньковская) до Ботанической улицы, Ботаническою ул. до Шулявской ул., Шулявскою ул. до Большой Васильковской ул. и сею послѣднею до пересѣченія ея съ Рогвѣдинскою ул.,

Камера: Уг. Маринско-Благовещенской и Тарасовской, *Мир. судья* с. с. Блещій Петрѣ Алдр.

9 уч. составляютъ Печерскій и Дворцовый полицейскіе участки г. Кіева въ полномъ ихъ составѣ.

Камера: Никольская, 16.

Мир. судья, сс. Ванарь, Викт. Модест.

10 уч. начинается на углу Большой Владимірской ул. и Геогіевскаго переулка, идетъ по Геогіевскому пер., Стрѣлецкой ул. и Троицкому (онъ же Рыльскій) переулку до Большой Владимірской ул., а этою послѣднею до первоначального пункта, и состоитъ, такимъ образомъ, изъ части Старокіевского полицейскаго участка г. Кіева.

Камера: При сѣздѣ мир. суд., Крещатикъ 10. *Мир. судья* дсс. Хойнаціи Алдрѣ Ив.

11 уч. заключаетъ въ себѣ весь 2 ставъ Кіевского уѣзда состоящій изъ волостей Макаровской и Бышевской, а также Бѣлгородскую волость 5 стана, за исключеніемъ предмѣстья деревни Шулявки, вошедшей въ составъ 7 участка г. Кіева.

Камера: Ивановская 46. *Мир. судья* ка. Радзимовскій Валеріан. Вас.

12 уч. состоитъ изъ Глевинской, Обуховской и Велико-Дмитровской волостей 3 стана Кіевского уѣзда, а также изъ Хотовской волости 5 стана Кіевского уѣзда, со включеніемъ предмѣстья г. Кіева д. Деміевки.

Камера: Караваевская, 53. *Мир. судья* кс. Страухъ Вяч. Викт.

13 уч. состоитъ изъ всего 4 стана Кіевского уѣзда, а также Германовской и Ставлянской волостей.

Камера: М. Ржищевъ *Мир. судья* с. с. Калиновскій Дм. Прокоф.

14 уч. состоитъ изъ всего 1 стана Кіевского уѣзда, за исключеніемъ городскаго лѣса, вошедшаго въ составъ 1 судебно-мироваго участка г. Кіева.

Камера: Б. Подвальная, с. д. *Мир. судья,* кск. Ивановъ-Намаевъ, Конст. Никол.

Добавочный мировой судья ка. Смутьскій Ник. Як.

Судебн. Пристава: ка. Викторѣ Васил. Федченко, отст. пор. Никол. Дмитр. Кузнецовъ, нч. Сосип. Ирод. Иродіоновъ, Автономъ Андріанов. Галаневичъ, Ив. Вас. Черноморъ-Задержновскій,

Нотариусы.

Старшій Нотариусъ Кіевскаго Окружнаго кс. Евген. Андр.

Архангельскій. Помощникъ его кск. Алдрѣ Іосиф. Румиции, Нотариусы: Никол. Львов Сварчевскій, Никол. Алдр. Воробьевъ, Авг. Фед. Крюгеръ, гр. Алдрѣ Фаддѣев. Пятерь, Ив. Алдр. Викторовъ, Серг. Алдр. Карышевъ, Алдрѣ Як. Шебановъ.

Губернская тюремная Инспекція.

(Софійская пл., зданіе Присутственныхъ мѣстъ).

Тюр. инсп. нс. Сементовскій, Ив. Пет.

Имш. тюр. инсп. ка. Юферовъ Ром. Влад. *Секрет. при тюр. инспекции* кск. Лерхе, Влад. Вас. Дылопроизвод. I-го дѣлопроизводства кс. Жолткевичъ, Алдрѣ Мих.; II-го гск. Смерлетовъ, Евген. Пет. *Имш. I, клр.* Пригоиіи, Ив. Павл.; II Забавскій, Евфим. Григ.; *Кам. чек.* Туркевичъ, Владим. Ив., Филипповъ, Вас. Моисѣев., Найденовъ, Ив. Афанас.; *Чмеревскій,* Григ. Евстрат.; Поповъ, Никол. Вас.

Попечительство надъ исправительнымъ арестантскимъ отдѣленіемъ.

(При губернской тюремной инспекціи).

Предсѣд. нс. Сементовскій, Ив. Пет.; *Попечители:* клр. Турчаниновъ, Алдрѣ Самойловъ; нс. Розенбергъ, Григ. Як., куп. Новиковъ, Никол. Ив. *Завѣд. дѣлопроизводст.* гск. Смерлетовъ, Евг. Пет.

Исправительное арестантское отдѣленіе

(Бибиковский бульваръ, каз. зд., 27).

Нач. ка. Залевскій, Ив. Осип. *Помш. ка.* Тетеруковскій, Митроф. Вуколовъ; *Василевскій,* Вас. Вас.; *Свящ. отдѣл.,* Ожеховскій, о. Спиридонъ. *Врачъ* Прожейко, Конст. Вас.

Кіевская тюрьма.

Нач. нс. Магуза, Серг. Григ. *Имш. ст. ттс.* Жеребцовъ, Акимъ Никол.; *млдш.* Щаржецкій, Леонт. Григ. Николайчукъ, Романъ Гр., порч. Роголевъ, Тимоф. Евген. *Врачъ* Прожейко, Конст. Вас. *Свящ. Молчановскій,* о. Антонъ.

Вѣдомство Православнаго Исповѣданія.

Высокопреосвященный Іоанннй, Митрополитъ Кіевскій и Галицкій и Священноархимандритъ Кіево-Печерской Лавры.

Выкаріи Кіевской Епархіи: 1-й Сильвестръ, Епископъ Каневскій, Кіево-Никольскій монаст.; 2-й Сергій, Епископъ Чигиринскій, Кіево-Михайловскій мон.; 3-й Дмитрій, Епископъ Уманскій—Кіево-Братскій мон.

Духовная Консисторія.

(Б.-Владимирская. 18).

Члены консисторіи: протоіер. Преображенскій, Пав. Григ.; священ. Корсаковскій, Алдръ Алдр.; священ. Вельминъ, Петръ Дмит.; священ. Рыбчинскій, Никол. Эраст. священ. Терлецкій Конст. Петр. Секрет. кс. Соловьевъ, Никол. Васил. Архитект. по Кіевск. Епарх. Вѣдомству кс. Ермаковъ, Евг. Фед. Стлнч: кс. Юницкій, Пав. Ив.; гс. Левитскій, Дан. Семен. и. д. Базиловичъ, Ник. Ив.; и. д. Мизерницкій, Вас. Сав. Казначей ка. Левитскій, Орестъ Ив. Рєшстр. ттс. Левитскій, Ник. Мих. Архивар. ттс. Базиловичъ, Степ. Васил.

Благочинные:

Монастырей г. Кіева и его уѣзда арх. Евлогій, (Выдубецскій монастырь). Монастырей Кіевской епархіи архим. Модестъ,

Медвѣдовскій монаст., Чигиринскаго уѣзда. Старокіевскихъ церквей прт. Троцкій, Павелъ. Кіево-Подольскихъ священ. Личевскій, М. 33-й пѣхотной дивизіи прот. Дородницынъ, Андр.

Настоятели монастырей.

Гор. Кіева Мужекнзъ: Кіево-Михайловскаго — преосвященный Сергій, епископъ Уманскій; Кіево-Братскаго — преосвящ. Дмитрій, епископъ Чигиринскій; Кіево-Никольскаго — преосвящ. Сильвестръ, епископъ Каневскій; Кіево-Выдубецкаго — архим. Евлогій; Кіево-Греческаго — архим. Мелетій. Женскнзъ: Кіево-Флоровскаго — игум. Елизаара, Кіево-Покровскаго общезительнаго — игум. Налсфенія, Кіево-Введенской общины — монах. Клеопатра.

Епархіальный Училищный Совѣтъ.

Канцелярія въ митроп. домѣ при Софійскомъ соборѣ.

Предсѣдатель — преосвящен. Сергій, еп. Уманскій; Члены: намѣстникъ Кіево-Печерской Лавры архим. Антоній, ректоръ Кіевской духовной семинаріи архим. Іоанннкій, настоятель Кіево-Выдубецкаго монастыря архим. Евлогій, инспекторъ Кіевской духовной Семинаріи іеромо-

нахъ Θεодосій, протоіер. П. Г. Преображенскій, священникъ А. А. Корсаковскій, священ. Д. Θ. Дмитріевъ, епарх. наблюд. церковно-приходскихъ школъ священ. П. А. Левитскій, дсс. П. А. Игнатовичъ профес. академіи, дсс. В. Θ. Пѣниціій, Д. А. дсс. Синиціій, сс. А. Е. Броецкій, кс. В. М. Скворцовъ, сс. Г. О. Булашевъ, инспекторъ народн. учил. 4 района А. Я. Шлаковъ, сс. П. П. Петрушевскій. Секретарь Совѣта кс. X. В. Корчинскій.

Кіевское уѣздное Отдѣленіе Епархіальн. Училищнаго Совѣта.

Предсѣдатель—свящ. Старокіевск.-Вознесенск. церкви Николая Мих. Клитень. Члены: уѣздный предводитель дворянства, мировые посредники Кіевскаго уѣзда, штатный смотритель Кіевскаго двухкласснаго училища, уѣздный исправникъ, благочинные Кіевскаго уѣзда, уѣздный наблюдатель школъ священ. Д. Никитинъ, священ. К. Терлецкій. Секретарь—К. Бѣлинскій.

Кіевскій духовно-цензурный Комитетъ.

Предсѣд. прот. Іоаннъ Ник. Корольковъ; члены: св. Сем. Ив. Трегубовъ и св. Фед. Ив. Титовъ.

Вѣдомство Народнаго Просвѣщенія.

Управление Кіевского Учебнаго Округа.

(Вибииковск. Бульваръ 14, зд 1-й гимназіи.

Управление Учебнаго Округа учреждено въ г. Кіевѣ по Высочайшему указу отъ 14 декабря 1832 г. Въ вѣдѣніи Кіевскаго Учебнаго Округа находятся учебныя заведенія вѣдомства министерства народнаго просвѣщенія въ губерніяхъ: Кіевской, Подольско-Волынской, Полтавскій и Черни-

говской. Попечитель тс. Вельминовъ-Зерновъ, Владим. Влад. Имши. камергеръ Двора Его Величества, сс. графъ Мусинъ-Пушкинъ, Ал-дръ Серг. Окружн. мисп. Камеръ-юнк. Двора Его Величества ис. Извольскій, Петръ Петр.

Попечительскій Совѣтъ при Управленіи Округа. Предс.-Попечитель. Члены: Пмщи. попеч., Окружн. Инспекторъ, ректоръ универ., деканы: ист. филологическаго и физ.-математ. факультетовъ, профессора Унив.: сс. П.

В. Владиміровъ, Ю. А. Нулаковскій, В. В. Антоновичъ, В. П. Ермаковъ, О. В. Баранецкій, А. Н. Гиляровъ, Директоры: Кіевскихъ гимназій, Коллегіи Павла Галагана и Кіевскаго Реальнаго училища. Секр. совѣта. Дир. Кіевск. 3 гимн. Истоиниъ, Ал-ѣй Павл.

Испытательный Комитетъ. Предс. Окр. инсп. ис. Извольскій, Петръ Петров. Члены: по зак ну Божію прот. Златоверховниковъ, М. Д.; русск. яз. преп. 3-й гимн. сс. Знаменскій, И. Е. по мат. преп. 3-й гимн. ка. Базаровичъ,

М. О.; по древн. яз. препод. 2-й гимн. Лихотинскій, С. П.; по исторіи и геогр. препод. 3-й гимн. сс. Грабовскій, П. А.; по нѣм. яз. учи. реальн. уч. кс. Альдингеръ, Ф. И.; франц. яз. учитель 5-й гимназ. Русси, А. Г.

Состоящая при Управленіи Округа Инспекція народн. училищъ Юго-Западнаго Края. Инспекторы Киевск. губ.: 1-ю районъ (уѣзды: Киевскій и Радомысльскій) сс. Эслингеръ, Юрій В. с.; 2-ю р. (уѣзды Бердичевскій, Васильковскій и Сквирскій и частныя учебныя

заведенія г. Киева, сс. Войцеховскій, Петръ Ант.; 3-ю район. (уѣзды: Каневскій, Черкасскій и Чигиринскій) сс. Гребенниковъ, Як. Ис.; 4-ю р. (уѣзды Звенигородскій, Липовецкій, Таращанскій и Уманскій). кс. Шпаконъ, Ал-ѣй Як.

Канцелярія попечителя, (Бибиц. бульв., 14. зд. 1-ой гимн.) *Исправит. камц.* кс. Богдановъ, Ник. Алексѣев. *Сталч.* 1-го ст. (распоряд.) Клопотовскій, Петръ Ив. 2-го (по уч. части высш. и средн. уч. завед.) ка. Луцкевичъ, Антиох. Андр. 3-го (по

хоз. част. высш. и сред. уч. зав.) кс. Смальковскій, Ив. Григ. 4-ю по дѣламъ учит. семин., уѣздн., городск. и всѣхъ вообще низшихъ учебн. зав., въ т. ч. чешск., еврейск. нѣм. и частн. училищъ) ттс. Забузскій, Валер. Пав. *Бухг.* клр. Савичевъ, Ефр. Вас. *Длин. сталч.* ттс. Гарнавенко, Ал-ѣй Ив.; кр. Шутьевичъ, Ал-ѣй Ив.; ка. Барановъ, Мих. Ив. (и. д.); Кузнецовскій, Влад. Васильев. *Журн. и архивар.* Волошинъ, Никита Петр. Состоящій при Управл. окр. *архитекторъ* воен. инж., плк. Чешиаревъ, Ник. Ив.

Вѣдомство Военнаго Министерства.

Кіевскій Военный Округъ.

Губерніи: Кіевская, Подольская, Волынская, Черниговская, Харьковская, Полтавская, Бессарабская и Курская.

Командующій войсками — числящійся по Генеральному Штабу, Генераль-Адъютантъ
Генераль-отъ-инфантеріи, Драгомировъ Михаилъ Ивановичъ.

Пом. Командующаго войсками — числящійся по генеральному штабу, генер. отъ инф. Андрей Ивановичъ Косичъ.

Состоящій въ расп. Командующаго войсками, числящійся по армейской пѣхотѣ г.-л. Вадимъ Васильев. Плавсинъ.

Чины, состоящіе для особызъ порученій при Командующемъ войсками Округа: г.-м. Николай Борис. Кутневичъ, г.-м. Владиміръ Ал-ндр. Воиновъ. Числящ. по армейск. кавалеріи полк. баронъ Викторъ Виктор. Унгернъ-Штенбергъ, генерал. штаба подполк. Владиміръ Михайл. Хитрово.

Адъютанты Командующаго войсками: подполк. графъ Сергѣй Серг. де-Бельменъ, Есаулъ Михаилъ Евгеньевичъ Бульмерингъ, шт.-к. Николай Никол. Ратьновъ-Рожиновъ.

Военно-Окружный Совѣтъ.

Банковская, зд. Штаба.

Членъ Совѣта отъ военнаго министерства — г.-м. Дмитрій Сте-

панов. Тризна. *Дьмонр. Совѣта* — капит. Михаилъ Петр. Писаревскій.

Окружный Штабъ.

Банковская, 11.

Начальникъ Штаба генерал. шт. г.-м. Евгений Станисл. Шимановскій. *Окружный дежурный генералъ и Инспекторъ госпиталей округа* генер. шт. — полк. Ал-ѣй Алексѣев. Мавринъ. *Окружной генераль-квартирмейстеръ* генеральн. шт. — г.-м. Николай Владим. Рузскій. *Начальн. военнызъ сообщеній* генер. шт. — г.-м. Федоръ Владим. Мартсонъ. *Штабъ-офицеры для порученій, при штабѣ,* генер. штаба подполк. Николай Никол. Новицкій, генерал. шт. — подполк. Констант. Констант. Фонъ-Колень. *Оберъ-офицеры для порученій при штабѣ:* генеральн. штаба — капит.: Никол. Юсифов. Богатко, Владим. Никол. Петерсъ, Сергѣй Никол. Розановъ. *Старшіе адъютанты строеваго от*

дѣл. — полк. баронъ Сергѣй Эрнст. Фонъ-Беръ, отчетнаго отдѣл. — полк. Никол. Иван. Толмачевъ, мобилизаціон. отд. — полк. Мих. Евграф. Колоколовъ, воен. — дорожн. отдѣл. — полк. Владим. Владим. Рейсъ, госпитал. отдѣл. — подполк. Пав. Фед. Старкъ, хозяйств. отдѣл. — подполк. Ал-ндръ Оскаров. де-Роберти, инспект. отдѣл. — подполк. Петръ Владим. Медеръ, этапн. отд. подполк. Ал-ндръ Серг. Санниковъ. *Пом. ст. адъют.*: строев. отдѣл. — капит. Серг. Ал-ндров. Пороховщниковъ, отчетн. отд. — капит. Яковъ Ал-ндр. Фонъ, мобилизац. отд. — шт.-кап. Ал-ндръ Серг. Лукомскій, поруч. Левъ Иванов. Нозьма, воен. дорожн. отд. — кап. Евг. Пет. Нарцевъ, госпит. отд. — шт.-кап. Дм. Дмитр. Пещанскій, хозяйств. отдѣл. — кап. Констан. Владим. Суходольскій, ротм. Ал-ндръ Констант. Стрѣбковъ, инспектор. отд. — шт.-кап. Мих. Сав. Прокофьевъ, поруч.

Дмитр. Александр. Третьяковъ, этажнаго отдѣла — капитанъ. Федоръ Петр. Рербергъ. Секретарь Ив. Степ. Шкляровъ. Начальн. окружнаго архива Евгр. Федор. Барзиловскій. Завѣдыв. хозяйством, частью — штаба и типографіею — к. секр. Ант. Антон. Прибыльскій. Завѣдыв. чертежной штаба — подполк. Николай Федот. Тарановскій, корпуса военнаго инженера — капитанъ. Васил Семен. Стыпалковскій, ш.-кап. Андр. Яковл. Колядо. Журналистъ — подполк. Федор. Ал-андр. Пенчуковъ. Завѣдывающій передвиженіемъ войскъ Киевск. района, генер. штаба подп. Владиміръ Михайл. Драгомировъ.

Командиръ желѣзнодорожной ст. Киевъ — подполк. Серг. Мельхior. Яблонскій.

Окружное Инженерное Управление.

Печерскъ, Никольская, 1.

Начальникъ Инженеровъ Округа — воен. инж., г.-л. Ив. Иван. Кушнеровъ. Помощникъ его — воен. инж., г.-м. Ив. Степ. Запорожскій. Штабъ-офицеры для особыхъ поруч. — воен. инженер.: полк. Иванъ Иван. Лилье, подполк. Павелъ Вас. Голубяниковъ. Оберъ-офицеры для поверки сметъ и отчетовъ: кап. Викт. Алдр. Каргофъ, кап. Болесл.-Аврел. Болесл. Быльчинскій, шт.-кап. Григ. Лук. Кононовъ. Дипломпроизводители Управления: стр. части — воен. инж., полк. Викторъ Георг. Марковъ, хозяйств. части — ст. сов. Ѳеодоръ Евдоким. Сорочинскій, и в с п. части — к. ас. Мих. Март. Цыганковъ. Столоначальники: гс. Иван. Ив. Богдановъ и клр. Алдръ Петр. Юрковецкій. Бухгалтеръ — вс. Фавстъ Григ. Ляховичъ. Помощникъ его — клр. Викт. Кузьм. Митяшинъ.

Подъдомственные Управленію: завѣд. Окружн. Инженер. складомъ — вс. Федоръ Евгр. Колядо. Завѣд. 2-мъ Осадн. Инженерн. паркомъ — кап. Стеф. Ефим. Любимцевъ, пом. его — пор. Гавр. Федор. Мосцовой. Начальникъ Уманской инженерной дистанціи — воен. инж. полк. Ив. Романов. Винда, помощникъ его — подполк. Урбанъ-Мечиславъ Осип. Богурскій.

Окружное Артиллерійское Управление.

Банковская, 11.

Начальникъ артиллеріи округа (вакансія). Пом. его — г.-м. Никол. Ник. Мищенко. Прави-

тель дѣлъ Управленія полк. Михаилъ Мих. Щастный. Осматривающіе оружіе въ войскахъ округа: полк. Леонидъ Эдуардъ Бруно, подполк. Борисъ Николаев. Флейшеръ. Старшіе адъютанты: подполк. Иванъ Никол. Щербина, подполк. Эрастъ Андр. Полонскій, кап. Аркадій Петр. Гелло. Пом. старш. адъютант.: кап. Мих. Ник. Пузановъ, шт.-кап. Влад. Анаст. Буба, шт.-кап. Мих. Ив. Мерцаловъ, шт.-кап. Серг. Мих. Теплово. Бухгалтеръ ттс. Семенъ Матв. Березлевъ. Пом. его гс. Серг. Ник. Ворожейкинъ. Оружейные мастера: ттс. Констант. Ник. Надеждинъ, кск. Веніаминъ Матв. Смирновъ, и гс. Ник. Вас. Бѣляевъ.

Подъдомственные Управленію: Начальникъ учебнаго артил. полигона полк. Евген. Ник. Кобзевъ. Пом. его, капитанъ. Ал. Мих. Лаймингъ. Начальникъ Окружн. артил. склада — г.-м. Петр. Ѳеодор. Сурковъ, Пом. его полк. Дм. Петр. Меньшовъ. Начальникъ мѣстнаго арсенала г.-м. Ник. Тим. Индутный.

Окружное Интендантское Управление.

Банковская, 13.

Окружной Интендантъ — г.-м. Алекс. Федор. Липскій. Его пом. г.-м. Никол. Алдр. Брандорфъ. Штабъ-офицеры для особ. порученій: полк. Викт. Алдр. Голуновъ, Роман. Пантел. Иващенко, подполк. Никол. Алдр. Балано, подполк. Никол. Степ. Соколя, подполк. Петр. Никол. Маныкинъ-Невструевъ. Оберъ-офицеры для особ. поруч.: шт.-ропт. Ѳеод. Олимп. Ивновъ, поруч. Илья Ил. Богдановичъ. Чиновники особ. поруч.: к. сов. Порфир. Ант. Батрановъ, кс. Илья Ѳеодор. Хмельниковъ. Начальники отдѣлений: сс. Ив. Лук. Соляниковъ, полк. Филип. Ив. Каймаканъ, сс. Мих. Влас. Маховичъ, сс. Алдр. Африкан. Ясинскій, кс. Мих. Мих. Копытовскій. Секретарь — шт.-кап. Ник. Еграфъ. Крутень. Казначей — сс. Стѣлецкій. Ст. Столок.: подполк. Владим. Ѳеодор. Ивнсенъ, подполк. Станислав-Селиванъ Цезарев. Желенскій. Бухгалтера: сс. Іосифъ Прокоф. Здоровскій, вс. Леонидъ Пав. Нирдановскій, кс. Хорынскій, кап. Эрастъ Григ. Вѣтровъ, ка. Ал. Алдр. Прохоровичъ, кс. Дан. Ив. Тихоновъ. Столоначальники: ка. Петр. Вас. Зеньченко, ка. Пет. Вас. Третьяковъ, ка. Григ. Мее. Новаленко, ка. Ив. Евд. Надѣинъ, ттс. Митр. Степ. Рунскій, ттс. Митр. Андр. Колтоновскій, кск. Мих. Дмитр. Федоровскій, кс. Вас. Мих. Звѣ-

динъ, гс. Евг. Вадим Трегубовъ. кск. Никол. Мих. Гавриловъ, ттс. Владим. Іосиф. Лучинскій, кск. Вяч. Никол. Таравиновъ, поруч. Влад. Кош. Доможировъ, ка. Ник. Андр. Паткевичъ.

Подъдомственные Управленію: Главный Смотритель Алекс. Федор. Войновъ. Смотрители магазинов: Мих. Петр. Никифоровъ, кс. Ник. Ник. Бибиновъ, вс. Владим. Алдр. Юшковъ, вс. Влад. Васил. Гудышъ, вс. Андр. Флор. Мизецкій, вс. Алдр. Викт. Пиковскій, вс. Мих. Степ. Ленчевскій, вс. Адрианъ Емельян. Фоменко, вс. Феокт. Алдр. Захаревичъ, ттс. Михайл. Демевт. Макаренко. Завѣдывающій Киев. обмандиров. мастерскою вакансія. Помощ. его — ттс. Леонидъ Алдр. Осташкевичъ.

Управление корпуснаго интенданта 9-го армейскаго корпуса.

Большая Подвальная, 33.

И. д. Корпуснаго интенданта подп. — Георг. Вас. Анишевъ. Бухгалтеръ — ка. Ник. Алдр. Заградскій. Дипломпроизводитель — кс. Серг. Горд. Падалка. Завѣдывающіе военными мукомольнями: Киевскою — подполк. Іосифъ. Петр. Ясенецкій-Войно. Пом. его — сотникъ Ив. Петр. Быковъ. Смотрителя продовольственныхъ магазиновъ: Киевскаго особаго — кс. Анд. Яковл. Савицкій, Киевскаго № 1 — кс. Адрианъ. Адам. Борковский, Киевскаго № 2 — ка. Павелъ Дмитр. Григорьевичъ.

Окружное Военно-Медицинское Управление.

Банковская, 11.

Военно-Медицинскій Инспекторъ — дсс. Николай Васил. Сперанскій. Пом. его — дсс. Никол. Алдр. Табура. Ст. дѣлопр. — сс. Констант. Павлов. Бендеровскій. Окружной Окулистъ — сс. Иван. Генрих. Гене. Дѣлопр. изъ врачей — кол. с. Ѳеодор. Федосьев. Яницкій. Врачи для командировокъ, кол. ассесоры: Алдр. Иванов. Наумовъ. Евг. Ѳеодор. Гарничъ-Гарничскій. Окружной ветеринаръ — дсс. Ал-ѣй Кузьмичъ Логгиновъ. Ветеринарные врачи для командировокъ, надворн. совѣтники: Евг. Алдр. Александровъ, Владим. Мих. Никольскій, ка. Потапенко. Дѣлопр. изъ фармацевтовъ — кс. Карл. Христоф. Фрей. Бухгалтеръ — вс. Ант. Ильичъ Мокренскій. Чиновникъ — кс. Ник. Никитичъ Макаровъ.

Кіевскій Военно-Окружный Судъ.
Б.-Владимірская, 56.

Председатель—г.-л. Алдръ Козьмичъ Моравскій. *Военные судьи*: ген.-маіоръ Алдр. Яковл. Конискій, ген.-маіоръ Петр. Дм. Замыцкій, ген.-маіоръ Хрисанфъ Гаврил. Лабутинъ, ген.-маіоръ Игв. Игн. Маркевичъ, полк. Илья Ив. Мушрубъ-Шавердовъ 2-й, полк. Конст. Вас. Витковскій, полк. Максим. Конст. Артамоновъ. *Секретарь суда*: сс. Вас. Вас. Щербовъ. *Пом. секр.*: ис. Елезаръ Тимоф. Померанцевъ, ис. Никол. Никол. Стеценковъ, ка. Алдр. Алдр. Бѣляевъ, ка. Мих. Анд. Кривцовъ, ттс. Алдр. Мих. Кондратьевъ, кс. Андр. Михайл. Щуцкій, кс. Алдр. Емел. Бориско. *Военные следователи*: сс. Макс. Ѳедор. Трояновскій, сс. Василий Алдр. Никольскій.

Прокурорскій надзоръ. Военный Прокуроръ—г.-м. Евг. Евг. Базилескій. *Пом. Воен. Прокурора*, полковники: Николай Влад. Назначеевъ, Ал-ѣй Ив. Лыкошинъ, Никол. Ал-ѣев. Антоновъ Авен. Дмит. Аракинъ. *Пдплк.*: Иванъ Плат. Огонь-Дегавовскій, Павелъ Никол. Александронъ, Кон. Влад. Шавровъ. *Секретарь воен. Прокурора*—кс. Вас. Кирил. Гончаровъ. *Кандидаты на военно-судебныя должности*, капитаны: Алдр. Мих. Брылинъ, Алдр. Васил. Ремеръ. Алдр. Михаилъ. Петриковецъ, Ал. Ѳедор. Манаровъ Апол. Яковл. Рашевскій, шт.-кап. Мих. Яков. Баласный. *Прикомандированные къ военно-прокурорскому надзору*, кап.: Пав. Алексѣев. Сергѣевъ 1-й и Конст. Викторов. Хартулари.

9-й Армейскій корпусъ.

Штабъ корпуса, Б.-Подвальной, 33.

Командиръ корпуса г.-л. Юл. Виктор. Любвицкій. *Начальникъ штаба* г.-м. Владим. Вас. Смирновъ. *Штабъ-офицеръ для особыхъ поруч.* Генер. Штаба подполк. Борис. Алдр. Махатадзе. *Старшіе адъютанты*: кап. Лука Лук. Кондратовичъ, поруч. Ник. Алдр. Тищинскій. *Адъютантъ командира корпуса* шт.-ромт. 36 др. Ахтыр. полка Владим. Ив. Вишневскій. *Оберъ-офицеръ для особ. поруч.* кап. Никол. Максим. Острижскій. *Корпусный врачъ* дсс. Ник. Іоак. Кулешевъ. *Ветеринаръ для поруч.* при корпусѣ сс. Викт. Владим. Логиновскій. *Для писемъ зам. при корпусномъ врачѣ* кск. Петръ Павл. Буланковъ.

Управление Начальника артиллеріи 9-го Армейскаго корпуса.

Начальникъ артиллеріи корпуса—г.-л. Степ. Осип. Кобы.

линскій. *Старшіе адъютанты Управления*: кап. Ив. Вас. Петровъ, кап. Алдр Гавр. Хоматьяно. *Пом. старш. адъютанта*—назв. сов. Ал-сѣй Серг. Мареновъ.

33-я пѣхотная дивизія.

Штабъ 33 пѣхотной дивизіи
Мало-Владимірская, 28.

Начальн. дивизіи—г.-л. Петръ Викент. Кононовичъ - Горбачкій. *Начальн. штаба*—полк. Ник. Серг. Глинскій. *Старшій адъютантъ*—капит. Федор. Васил. Вороновъ, и. д. старш. адъют.,—поруч. Леон. Ант. Бенсонъ. *Дивизионный врачъ*—сс. Никита Ив. Маньковский. *Командиръ 1-й бригады*,—г.-м. Владиміръ Антон. Красовскій. *Командиръ 2-й бригады*—г.-м. Никол. Ал-ндров. Фомъ-Фортъ.

129-й пѣхотный Бессарабскій Е. И. В. Великаго Князя Михаила Александровича полкъ. Штабъ полка—Кіевъ Львовская, 24. *Командиръ полка*—полковн. Мих. Никит. Заика. *Подполковники*: Владим. Андріян. Дорогой, Станисл. Феликс. Шерменевичъ, Рудольфъ Карлов. Лубковскій, Валерій Мих. Бердяевъ, Іустинъ Игнат. Гарнишевскій, Юліанъ Карлов. Липинскій. *Капитаны*:—Ѳома Ѳом. Гарскій, Дмитрій Иванов. Шевандинъ, Васил. Мих. Славинскій, Андр. Львов. Полевой, Николай Вас. Шандрипа, Ал-сѣй Иван. Трипольскій, Никол. Никол. Нельговскій, Никол. Веніам. Ширмеръ. *Штабъ-капитаны*: Никол. Иванов. Витвицкій, Дмитр. Григ. Мамога, Ѳедоръ Ѳедоров. Лышковскій, Андріянъ Яковл. Латти, Дмитрій Никол. Трескинъ, Адамъ Рафанлов. Шафировичъ, Петръ Іосифъ Май, Ѳедоръ Аркад. Молостовъ, Андрей Ѳедор. Тарасовъ. *Поручики*: Яковъ Ѳедор. Зданевичъ, Станисл. Каетан. Марковскій, Іосифъ Густавов. Скорупскій, Станисл. Адам. Бѣядовскій 1, Іосифъ Вацл. Вольскій, Никол. Мих. Тарановъ, Никол. Моисеев. Каминскій, Іосифъ Аламов. Бѣядовскій 2, Вячесл. Альфонс. Янушевскій, Павелъ Тимоф. Губернарчукъ, Константин. Никол. Парай-Кошицъ 1, Владим. Андреев Пересетъ-Солтанъ. Васил. Васил. Балашевъ 1, Андр. Никол. Парай-Кошицъ 2-й, Мих. Васильев. Балашевъ 2-й, Андр. Елис. Гетманенко, Конст. Матв. Саноцкій, Никол. Иван. Осиповъ, Андрей Мих. Ганзенъ, Андрей Андреев. Загряжскій, Мих. Флавіан. Кретчеръ, Ѳедоръ Ив. Захарьинъ, Иванъ Николаев. Парай-Кошицъ 3-й. Андрей Григ.

Копысовъ, Бронисл. Яковл. Пасковскій, Викторъ Фадѣев. Паць-Помарнацкій, *Подпоручики*: Владим. Борис. Авербахъ, Дмитр. Цезарьев. Рогозинскій. Петръ Антон. Матковскій, Дмитр. Ив. Осиповъ, Иванъ Ив. Сказинъ. Михаилъ Констант. Иванцкій, Владим. Владим. Левитскій, Констант. Іосиф. Алтеровичъ, Ал-ндръ Викторов. Витковскій. Иннок. Ив. Тимошенко, Никол. Ал. Троицкій, Владим. Никол. Гладышъ, Владим. Игв. Громыко, Сергѣй Захар. Опоковъ, Андр. Ѳедор. Забѣлинъ, Ал-ндръ Никол. Афанасьевъ, Никол. Иван. Ребрикъ, Мих. Афанас. Поповичъ, Ѳедоръ Григор. Перепелица, Васил. Никол. князь Аргутинскій-Долгоруковъ. *Классные чиновники*: старш. врачъ—Ѳедоръ Андреев. Басанкинъ, врачъ Григ. Парм. Гладинъ, Мих. Григ. Черняховскій, Михаилъ Конст. Лингардъ. Георг. Антон. Гвоздинскій, *Полковой священ.* Андрей Леонт. Дородницынъ, *Оружейный мастеръ* Николай Михайлов. Тереховъ. *Старш. медики, фельдш.* Андр. Карл. Промѣнницкій. *Капельмейстеръ* Іосифъ Яковл. Коль. *Прикомандированные*: шт.-кап. Павелъ Иван. Ивановъ и подпор. Авг. Андр. Алям.

130-й пѣхотный Херсонскій Е. И. В. Великаго Князя Андрея Владиміровича полкъ. *Командиръ полка*—полк. Петръ Ал-ндр. Стахивъ. *Подполковники*: Никаноръ Иллар. Черницкій, Іосифъ Дмитр. Ольховскій, Конст. Георг. Карповъ, Ив. Павл. Чувалинъ, Мих. Алексѣев. Томашевскій, Вас. Емел. Човплянскій. *Капитаны*: Григ. Андр. Сумневичъ, Серг. Андріян. Лысенко, Мих. Герас. Куляковъ, Ал-ндръ Степ. Ставровъ, Леонт. Евстаф. Крушельницкій, Мих. Мих. Манжурнетъ, Левъ Зинов. Морданновъ. *Штабъ-Капитаны*: Ал-ѣй Григ. Мѣщаниновъ, Степ. Васил. Зланскій, Владим. Ив. Кутневичъ, Іос. Іос. Андрушкевичъ, Петръ Федор. Заусцинскій, Павлинъ Генрих. Тржеццкій, Ив. Григ. Рудановскій, Ал-ѣй Павл. Высоцкій, Леонардъ Симфаніан. Ромишевскій, Ив. Ефим. Яковлевъ. *Поручики*: Ал-ндръ Конст. Радзимовскій, Петръ Анисим. Булкинъ, Петръ Мирон. Волюбой, Вас. Яков. Романовъ Гавр. Наум. Братковъ, Степ. Мих. Шевцовъ, Юл. Іаннуар. Горскій, Мих. Феликс. Мавевскій, Ал-ндръ Федор. Юзвиевичъ, Григ. Апатол. Буколовъ, Яросл. Никол. Доманскій, Дмитр. Федор. Чиначи, Митроф. Арсен. Посельскій 1, Аппол. Ив. Веригинъ, Яковъ Алексѣев. Волковъ, Владим. Ив. Худощенко, Ив.

Пимон. Багаевъ, Андр. Петр. Семеновичъ. Владим. Вячесл. Рыбичий. Серг. Андр. Рычкаловъ, Евг. Трифил. Демьяновскій. Вячесл. Игор. Герасимовъ. Федоръ Арс. Посельскій 2, Серг. Ив. Жураховъ 1, Никол. Павл. Шмонинъ, Ив. Федор. Заусцинскій, Вас. Григ. Рудановскій, Григ. Павл. Троцкий. Владим. Лук. Рябошапко, Мих. Филип. Парфеновъ. *Подпоручики*: Григ. Ив. Пироцкий. Ал-Ъй Ив. Жураховъ 2, Георг. Люц. Нарсницкий. Конст. Конст. Скородзинскій. Конст. Конст. Багевскій. Никол. Ив. Снѣгуровскій. Никол. Вас. Нейкирхъ. Мих. Ив. Техановскій Станисл. Казим. Банецкий, Ив. Ив. Пальской. Леонидъ Андр. Савицкий. Иосифъ Никол. Бялосукня. Никол. Никол. Козловъ, Вас. Вас. Митяевъ. Вас. Никол. Алопеусъ, Георг. Тит. Кіщенко, Юліанъ-Людвиг. Иосифов. Каупе, Серг. Мих. Соловковъ. *Прикомандированный подпоручикъ*—Эмиль-Викторъ Иванов. Хіеталахти. *Классные чиновники*: Конст. Макс. Бѣляевъ, Конст. Онуфр. Петрашевичъ. Никол. Ив. Островидовъ, Никол. Осип. Шалинь. Ал-Ъй Андр. Грищенко, Алдръ Петр. Марченко, Евг. Ив. Запольскій.

131 пѣхотный Тираспольскій ген.-Адютанта Ванновскаго полкъ. *Ген.-Майоръ* Мих. Вас. Михайловъ. *Полк.* Андр. Андр. Сиверскій. *Подполковники*: Пав. Григ. Краповецкий, Евграфъ Прокоф. Прохоровичъ, Григ. Ив. Крамаревскій, Евг. Леонт. Пѣтуховъ, Яковъ Алдр. Выговскій, Алдр. Алексѣев. Алферовъ. *Капитаны*: Вас. Ив. Бѣлородовъ, Пав. Алдр. Полтавцевъ, Мечисл. Петров. Саницкий, Аркад. Феликс. Гриневецкий, Никол. Алексѣев. Столяренко, Дмитр. Степан. Яновскій, Андр. Ив. Павловскій, Павелъ Филип. Врублевскій, *Штабсъ-Капитаны*: Влад. Федор. Вереденко, Ив. Дмитр. Гвоздевичъ, Павелъ Федоров. Голицынскій, Алдр. Алдр. Крицкий, Мих. Петр. Трофимовъ, Ант. Антон. Рошковскій, Ив. Мих. Самородовъ. Алдр. Кириак. Синьковъ, Алдр. Алдр. Острянский Діонисій Георг. Смирновъ, Викт. Алдр. Герасимовъ, *Поручики*: Владисл. Павл. Ясинскій, Серг. Семен. Стратоновичъ, Леонид. Георг. Карповъ, Левъ Федор. Мосцовой, Юрій Климент. Мацкевичъ, Никол. Ильичъ Прохоровичъ, Мих. Мих. Левитскій, Никол. Ив. Ефремовъ, Дмитр. Филадельф. Глижинскій, Георг. Никол. Смирновъ, Адольфъ. Павлов. графъ де-Настро-Лацерда, Алдр. Павл. Кублицкий, Никол. Всеволод. Кетовъ, Иосифъ Ив.

Нолаковскій, Алдр. Иларіон. Лоховскій, Никол. Моисеев. Волошинъ-Петриченъ, Мих. Вас. Сербиновъ, Евг. Михайл. Кузьминъ, Вячеславъ Владим. Тишевскій, Конст. Павл. Піотровскій. Дмитр. Павл. Средницкий, Федор. Васил. Гриневъ, Алдр. Степан. Василенко, Федоръ Матвѣев. Поканевичъ, Федоръ Михайл. Пацевичъ, *Подпоручики*: Алдр. Никол. Бодровъ, Никиф. Давид. Состѣченко, Макс. Матвѣев. Ворончукъ, Серг. Львов. Громашевскій, Алекс. Алекс. Берткевичъ, Евгевій Данилов. Мизевскій, Мих. Алдр. Угрюмовъ, Никол. Никол. Пономаревъ, Дмитр. Капитон. Лебедевъ, Конст. Ив. Богацкий, Казим. Антон. Домбровскій, Данил Данил. Друзкинъ, Троф. Ильичъ Дерначъ, Конст. Федор. Фокинъ, Валер. Никол. Чирковъ, Петръ Іоасаф. Ольховскій, Владим. Максим. Зеновкинъ, Францъ Ив. Горещій, Эдуардъ Ив. Бембергъ. Вас. Антон. Сисѣцкий, Вас. Вас. Гладинъ, Дмитр. Мих. Танненбергъ, Халиль Тамерлан. Янушевскій, Евг. Васил. Адугинъ, Евг. Густав. Гриневичъ, *Медицинские чиновники*: кс., старшій врачъ Мих. Фед. Милонидовъ, Младшіе врачи: надвори совѣтн.: Влад. Апполон. Ковалевскій, Валер. Эдгард. фонъ-Мейстеръ, Фед. Никиф. Варпаховскій, ка. Адамъ Никанор. Хрмонцевскій, *Классные чиновники*, Дѣлопроизв. по хозяйств. части ттс. Пароень Павл. Осмоловскій. Оружейный мастеръ ттс. Ив. Вас. Киндяковъ. Классный фельдшеръ кск. Пав. Плат. Васильевъ. *Полков. священникъ* Дмитр. Алдр. Синклитскій, *Полков. капельмейстеръ* Алдр. Яковл. Звинъ.

122 пѣхотный Бендерскій полкъ. *Полковникъ* Іосифъ Сулейман. *Полторжичий*. *Подполковники*: Алдр. Ив. Толупѣвъ, Алдр. Мих. Кочмаржинскій, Петръ Макар. Кириковъ, Владим. Павл. Филимоновъ. Никол. Ив. Гавликовскій, Михаилъ Станиславов. Головинскій. *Капитаны*: Иванъ Васил. Остриковъ, Юл. Андр. Трофимовичъ 1, Іосифъ Андр. Трофимовичъ 2, Владим. Антон. Бансонъ, Іосиф. Федор. Свѣнцицкий, Митроф. Фед. Савичъ, Вас. Алекс. Исаевичъ Алдр. Стефан. Моркатунь, *Шт.-капитаны*: Евменій Ив. Ходановскій, Деом. Мих. Сачекъ, Никол. Львов. Цыниковъ, Алдр. Григ. Приходько, Петръ Ив. Чешко, Артем. Макс. Степанюкъ, Петръ Ив. Рѣшетниковъ, Влад. Емельянов. Григорьевъ, Феликсъ Антон. Корчинскій, Владим. Федор. Карнауховъ, *Пору-*

чки: Констант. Ерофѣев. Маркота, Алдр. Мих. Слатвинскій, Евген. Як. Несходовскій 1, Клеоник. Вас. Бедаревъ, Сергѣй Алдр. Шляпниковъ, Никол. Семен. Тетеруковскій, Кондр. - Эдмунд. Северинов. Видавскій, Маріан. Франц. Пославскій, Ив. Никол. Семеновъ, Авксент. Мих. Абрежо, Алдр. Як. Несходовскій 2, Алдр. Антон. Бенсонъ, Владим. Виктор. Маховъ, Никол. Антон. Кучинскій, Владим. Мих. Верховскій, Ант. Изидоръ Алдр. Ромишевскій, Фед. Емельян. Бориско, Петръ Никол. Насоновъ, Алдръ Вас. Садовскій, Геннад. Ник. Рассаптовскій, Карл. Владим. Нейманъ, Мих. Григ. Лаврентьевъ, Спир. Іосиф. Фоллендорфъ, Митр. Констант. Митрофановъ, Викт. Зах. Левдиновъ, Алдръ Ив. Горяиновъ, Петръ Григор. Ромаскевичъ, Степанъ Павл. Сребницкий, Ант. Петров. Кравченко, *Подпоручики*: Васил. Васил. Фреклихманъ, Серг. Мих. Вроченскій, Никол. Ив. Цвѣтиковъ, Фед. Григ. Ромаскевичъ, Як. - Георг. Яковлев. Шульцъ, Алдръ Вас. Владимировъ, князь Илья Никол. Сумбатовъ, Вяч. Андр. Галенковскій, Алдръ Алдр. Еланцевъ, Владим. Владим. Овсянниковъ 1, Валент. Степан. Казанскій, Григ. Георг. Табугъ, Мордухай Зах. Едостъ, Никол. Влад. Овсянниковъ 2, Ив. Сусловъ, Ал-Ъй Мих. Лавровъ, Дм. Ив. Корпинскій, Вас. Аваст. Клименко, Сем. Григ. Мостицкий, Борисъ Серг. Кишинъ, *Старш. врачъ*: кс. Дмитр. Ник. Игнатьевъ, *Младшіе врачи*: вс. Ив. Вас. Соколовъ, вс. Никол. Павлов. Трофимовъ Конт. Эдуард. Косоабудскій, ттс. Дмитр. Ив. Сиверцевъ, классн. чик. кол. секр. Алдр. Ив. Наронинъ, дѣл. хоз. час. вс. Ал-Ъй Павл. Ордынскій; *полковой священникъ*, Игнат. Максим. Пославскій, *оруж. маст.* ттс. Ив. Алдр. Лебедевъ, *капельм.* Берн. Альберт. Заруба. *Прикомандированные*: штабсъ-капитанъ Бучьсамичъ, 10 стр. пол. пор. Лебель, 176 п. Перев. п. поручик. Фед. Фед. Свѣнцицкий.

42-я Пѣхотная дивизія.

Командующий, дивизією г.-м. Алдръ Эдгардов., *Прескоттъ*, *Штабъ дивизіи* Киевъ Банков. Начальникъ штаба—полк. Дмитр. Алдръ Долговъ, *Дивизион. врачъ* сс. Феоф. Ник. Бублиевъ. *Старшій Адютантъ* капит. Гавриловъ. *поручикъ* Алфѣевъ.

165 пѣхотный Луцкій полкъ: *Команд. полка* полков. Владим. Феликсов. Шершеневичъ, *Подполковники*: Алдръ Ал-Бев. Качуринцовъ, Алдръ

Андреев. Александровскій, Аполлон. Сардіон. Месхіевъ, Никол. Киров. Алексѣевъ, Герг. Ефим Горбачевскій, Михаилъ Фабіанов. Тунбергъ. *Капитаны:* Ник. Мих. Дехтеревъ, Ник. Ник. Алкалаевъ-Калагеоргій, Эдуардъ Матвѣев, Вериго, Иванъ Григор. Шоломицкій, Іосиф. Николаев. Комарницкій, Мих. Ник. Пантелеймоновъ, Влад. Ник. Викторовскій, Яковъ Иван. Плещинскій. *Штабс-капитаны:* Вас. Анто. Лунашевичъ, Влад. Мих. Павчинскій, Васил. Кирил. Леонтьевъ, Пав. Яковл. Наумчунъ, Ал-ѣй Трофим. Дорошенко, Ник. Федор. Сирадскій, Иванъ Іосифов. Верешкевичъ, Ковст. Осип. Герпиловскій, Болесл.-Станисл. Игнатъев. Толвинскій, Федоръ Семеновичъ Рудневъ. *Поручики:* Вас. Петров. Шпаковскій, Дмитр. Павл. Козинецъ, Никол. Герасимов. Бякинъ, Левъ Андреевичъ Школьниковъ, Леонид. Степан. Стницкій, Ив. Васил. Мединскій, Илар. Иван. Максимовичъ, Аркадій Мих. Лавровъ, Васил. Никол. Шемаковскій, Ал-ѣй Никол. Гарбаръ, Іосифъ Матв. Соколовскій, Аркад. Ник. Закревскій, Никол. Ефим. Чернопятовъ, Ал-ѣй Алдр. Тюменевъ 1-й, Иванъ Степ. Жукъ, Серг. Алдр. Тюменевъ 2-й, Петръ Алдр. Ганько 1-й, Макаръ Никит. Кушановъ, Викторъ Иван. Евдокимовъ, Дм. Алдр. Ганько 2-й, Франц. Францов. Табенцкій, Леонидъ Ив. Орешкевичъ, Виктор. Корниліев Столбчевскій. Вас. Полик. Ковалевскій, Ал-ѣй Констант. Мойсеенко, Алдръ Дмитр. Ивановъ, Ал-ѣй Васил. Бѣлецкій. *Подпоручики:* Никол. Иван. Данилевскій, Конст. Георг. Болгаровъ, Вячеславъ Алдр. Троицкій, Петръ Иванов. Николаевъ, Романъ Васил. Баранецъ, Иванъ Васил. Осетровъ, Мих. Семен. Глуздовскій, Анат. Серг. Анкудиновъ, Григ. Евген. Фирфаровъ, Станисл.-Вацлавъ Иван. Вержбицкій, Васил. Бронислав. Рубахъ, Ал-ѣй Яковл. Борисовъ, Владим. Георг. Здаевскій, Вяч. Михайл. Соловковъ, Алдръ Григор. Малаховъ, Іосифъ Ал-ѣев. Авилловъ, Васил. Данил. Благомысловъ, Евген. Діонис. Мартыновичъ, Евген. Петр. Деконскій. *Классные чиновники:* Старшій врачъ кол. сов. Пантелейм. Игнатъев. Щербинскій, вс. Ив. Влад. Вырмыковскій. *Младшіе врачи:* лекаръ Алдръ Федоров. Бѣлопольскій, Ал-ѣй Вас. Горячковскій, Алдръ Борисов. Изачникъ. *Дылопроизв.* ттс. Мих. Ефим. Ивановъ. *Саян.* Ал-ѣй Алдров. Лебедевъ. *Классный фельдшеръ:* кол. рег. Пав. Наум. Скрипниченко.

166-й пѣхотный Ровенскій полкъ. *Командиръ полка,* полк. Карлъ Карлов. Гейрихсенъ. *Полк.* Вас. Никол. Левинскій. *Подполковники:* Бронис. Адольф. Стройновскій, Алдръ Алексѣев, Ницъ, Ал-сѣй Мих. Козловъ, Дмитр. Леонтьев. *Леонтьевъ,* Ал-дръ Ив. Давыдовъ. *Капитаны:* Анемподистъ Ив. Блонскій, Петръ Алексѣев. Петровъ, Левъ Петр. Шебякинъ, Никол. Ив. Шрамковъ, Пав. Емельян. Фадеевъ, Ив. Алдр. Бенилевскій, Петр. Мих. Каратыгинъ, Людвигъ Діонисъев. Панно-Максимовичъ. *Штаб.-Капитаны:* Стеф. Адам. Чеховскій, Алдръ Станисл. Радовскій, Ант. Влад. Поповъ, Стеф. Игнат. Коханевичъ, Алдръ Петр. Коссъ, Іосифъ Ѳомичъ Добровольскій, Казим.-Анатол. Феликс. Шпикнскій, Іорданъ Данил. Смольницкій, Викент. Франц. Филипповскій, Конст. Мих. Демковъ, Ник. Ив. Слюсаровъ. *Поручики:* Мих. Мих. Кузьминъ, Афан. Калистр. Янубовскій, Самуль Вас. Черноморъ-Задерновскій, Петр. Андр. Прокоповичъ, Люціанъ - Петръ Стан. Пухальскій, Алдръ Ант. Непокойничій, Мих. Дмит. Демяновскій, Никол. Андр. Кирилловъ, Алдръ Тих. Лихойдовъ, Игнат. Франц. Тычинскій, Вячесл. Мих. Розовъ, Андр. Мих. Мѣшковскій, Никол. Петр. Деконскій, Ал-ѣй Степ. Чижъ, Вильг.-Іоганесъ Вильгельм. Ганке 1-й, Фад. Вас. Горячковскій, Ив. Анисим. Выдринь, Алдръ Конст. Зиневичъ. Петръ Алекс. Поливода 1-й, Ник. Ив. Мезенцовъ, Пав. Ив. Федотовъ, Андр. Ив. Поливода 2-й, Никол. Гурьев. Желещиковъ, Ив. Анашев. Шереметинскій, Мат. Никиф. Стояненко, Пав. Алдр. Ивановъ, Евг. Конст. Горяскій, Фил. Вас. Лѣснякъ, Ив. Фед. Войсикъ, Ал-ѣй Кассіан. Киріенко, Евг.-Никол. Вильгельм. Ганке 2-й. *Подпоручики:* Ал-ѣй Алдр. Ивановскій, Ив. Алексѣев. Приходькинъ, Вас. Мих. Войсикъ, Ал-ѣй Петр. Лаубергъ, Илар. Алдр. Павловскій, Ник. Яковл. Сѣтовостокъ, Никол. Андрев. Сосновскій, Конст. Мих. Азбель, Серг. Евграф. Пятакъ-Поткевичъ, Борисъ Худаветіевъ, Вяч. Стан. Гризеръ, Никол. Евг. Гринфельдъ, Пав. Евг. Рушковскій, Алдръ Вас. Михайловъ, Алдръ Тарас. Жуковичъ. *Старшій Врачъ*—к. с. Вас. Андр. Григорашъ. *Младшіе врачи:*—н. с. Алдръ Алдр. Германъ, к. а. Алдръ Гр. Шкляръ, т. т. с. Вс. Петр. Гармашовъ, Нест. Влад. Морозовъ. *Дылопроизводитель*—н. с. Никан. Евдоким. Афанасьевъ. *Полковой саян.* прот.

Іоаннъ Онисим. Новерницкій. *Оружейный мастеръ*—т. т. с. Пет. Фил. Кузнецовъ. *Класн. медиц. фельдшеръ*—к. р. Ал-ѣй Роман. Бачай. 168-й пѣхотный Миргородскій полкъ. *Командиръ полка*—полковникъ Евген. Іос. Грозманн. *Подполк:* Ал-сѣй Тимофѣев. *Началовъ,* Никол. Іос. Новаленко, Василій Анто. Ивановъ, Юстинъ Алдр. Вериго. Феодос. Мих. Гавликовскій, Викт. Конст. Кренко. *Капитаны:* Петр. Петров. Лунашевичъ, Ал-ндъ Лаврен. Лучинскій. Дмит. Иван. Басанько, Федоръ Кирил. Гончаровъ, Андр. Филим. Палинскій, Влад. Август. Фомъ-Витте, Вл. Помпеев. Голубовичъ, Фед. Ал. Пенскій, Фед. Мойс. Бородинъ. *Шт.-капитаны:* Феоф. Эдмунд. Піотровскій, Леонт. Леонтіевичъ Горскій, Маркъ Констант. Лисовскій, Станис. Каз. Луцкевичъ, Мих. Игн. Квятковскій, Леон. Ив. Стафѣевъ, Сем. Гер. Тиховскій, Ник. Егор. Гаганидзе, Ал-дръ Аркад. Лошевичъ. *Поручики:* Ал-дръ Аркад. Гловинскій, Ив. Аппол. Свѣцинскій, Ирад. Федор. Михитвичъ, Дав. Годгар. Бехманъ, Евг. Адольф. Галунковскій, Вас. Васил. Антоненко, Григ. Федор. Туманскій. Фед. Феодос. Горяный, Герас. Ерем. Заргоровъ, Теодоръ Федор. Верещана, Ив. Ив. Гетманенко, Вас. Иван. Лось, Іос. Игн. Юевичъ, Як. Петр. Пискуновъ, Ал-ндъ Мих. Юмановичъ-Длужевскій, Анатол. Як. Гавриловъ. Пар. Павл. Сафроновъ, Алексѣй Алек. Началовъ, Ив. Ив. Гончаровъ, Ал-дръ Григ. Перковъ, Порф. Феодос. Мурашко, Никол. Никол. Подборскій, Пав. Петр. Падалка, Алексѣй Ал-др. Тимченко-Островерхій, Ив. Викт. Васильевъ, Левъ Игн. Лузановъ, Ник. Вас. Корунновскій, *Подпоручики:* Конст. Гр. Перковъ 2-й, Бор. Ив. Элендъ 1-й, Влад. Сиг. Ланчевскій, Всев. Пав. Четвериковъ, Ник. Леон. Смирновъ, Ал-дръ Антонов. Олякъ, Ал-ндъ Анто. Шматько, Фед. Григ. Каракуца, Ив. Фед. Соловьевъ, Ник. Степ. Елизаровъ, Ксеноф. Ксенафонт. Гаевскій, Илья Мих. Малинскій, Ив. Алдр. Третьяковъ, Ник. Егор. Савищевъ, Ал. Ив. Элендъ 2-й, Ник. Пав. Алышевъ, Ник. Влад. Ждановичъ. *Старшій Врачъ* Ал-др. Анто. Афанасьевъ. *Младшіе врачи:* Мих. Фед. Колесниковъ, лекари: Пет. Кузм. Коломіецъ, Маркъ Петр. Нищадименко, Ант. Анто. Воинь-Оранскій. *И. д. дылопроизводит.* по хоз. части Наумъ Тим. Романенко. *Полковой саян.* Алексѣй Евстаф. Василенко. *Приком. генштаба капит.* Серг. Ив. Гавриловъ.

Управление Киевской мѣстной бригады. Штабъ бригады—Кіевъ, Банковая. 13. *Начальникъ бригады*—ген.-маіор. Петръ Тимоф. Гловацкій. Дежурн. штабъ-офиц. подполковникъ Георг. Алндр. Звенигородскій. *Старшіе адъютанты*: капит. Констант. Ив. Дашковичъ и шт.-капит. Ал-дръ Никол. Винокуровъ.

9-я кавалерійская дивизія.

Начальникъ дивизіи, ген.-лейт. Алдр. Алдр. Лесли. Штабъ дивизіи—Мар.-Благов. 40. *Начальникъ штаба*—полковн. Фердин. Маврик. Вебель. *Старшіе адъютанты*: ген. штаба—капит. Ал-ндръ Иван. Березовскій, шт.-капит. Ал-ндръ Сергѣй Ал-ндр. Пусторословъ *Дивизионный врачъ*—сс. Вас. Степан. Мегулянъ.

1-й Уральскій казачій полкъ. штабъ полка—Дѣлов. ул., Дѣловой дворъ. *Командиръ полка*—полковникъ Никол. Ив. Михайловъ. *Войсковые старшины*: Ал-ндръ Игн. Портновъ, Георг. Игн. Горшковъ. *Командиръ 1-й сотни*, сотникъ Ник. Ардал. Хорошкинъ. *Командиръ 2-й сотни*, есаулъ Петръ Леонт. Конновъ, 3-й сот., подесаулъ Левъ Никиф. Сельневъ, 4-й сотни, подесаулъ Трифонъ Осип. Торбинъ, 5-й сотни, есаулъ Павелъ Федор. Соловьевъ, 6-й сотни есаулъ Семенъ Ив. Акутинъ. *Полковой адъютантъ* сотникъ Петръ Ив. Корчагинъ, и. д. *полкового казначея* сотникъ Алндр. Илар. Толетунинъ, и. д. *завѣдывающій оружіемъ*, сотникъ Вас. Иван. Акутинъ, полковою учебною командою, Ал-ндр. Семен. Завьяловъ. *Дьяконъ-производитель полкового суда* сотникъ Папіанъ Марковичъ Коринъ. *Завѣдывающій полковымъ обозомъ*, сотникъ Василій Ив. Акутинъ. *Хозяинъ офицерскаго собранія*, сотникъ Алндр. Симон. Завьяловъ. *Младшіе офицеры*: сотникъ Ив. Андр. Валаховъ, подесаулъ Георг. Иван. Свѣчниковъ, подесаулъ Алндр. Михайлов. Харчевъ, Юсифъ Давид. Ливнинъ, Павелъ Ефросимов. Севрюгинъ, Леонидъ Петров. Хорошкинъ, Васил. Павл. Михиновъ, Григ. Моис. Головановъ, Ник. Павл. Солодовниковъ, Юсифъ Алндр. Поповъ, *Хоружій*: Аполин. Аким. Дынниковъ, Ал. Сергѣев. Толстовъ. Андр. Ник. Бородкинъ, Ник. Ал. Бородинъ. Петр. Конст. Бозяновъ, Алндр. Давид. Мизкиновъ, Ник. Ив. Загребинъ, Олимп. Осип. Анчикинъ. *Старшій врачъ*—

к.с. Игнатій-Павель Юсифов. Плущевскій; *ветеринарн. врачъ* кс. Алндр. Афанасьев. Базаркиновъ *Дьяконъ-производитель по хозяйственной части*—ттс. Ал-сѣй Троф. Лазоренко. *Оружейный мастеръ*—губ. секр. Матвѣй Евдокимов. Тетеринъ. *Капельмейстеръ* Трофимъ Михайл. Трошъ-Клименко.

3-й полевой жандармскій эскадронъ. *Командиръ эскадрона*—подполк. Леонидъ Никол. Вельяшевъ. *Адъютантъ*, штабъ-ротмистръ Констант. Офиновскій, *м.ручикъ* 43 драгун. Стародуб. пол. Вас. Львов. Богушевскій.

33-я артиллерійская бригада.

Управление бригады

Жилянская 43.

Командиръ бригады Никол. Дмитр. Тихобразовъ. *Полковники*: Нилъ Ив. Демьяновичъ, Аркад. Феофил. Бабакинъ, Владим. Петр. Ольшевскій. *Подполковники*: Аркад. Ал-ндр. Вышеславцевъ, Влад. Гаврил. Ивановскій, Ром. Мих. Зинченко, Ив. Мих. Злобинъ, Владим. Федор. Уманецъ, Ал-др. Иван. Трушевскій, Всевол. Васил. Дьяконовъ, Владим. Ал-ндр. Спекторскій. *Капитаны*: Евг. Ясенов. Лѣбовъ, Влад. Павл. Курто, Федоръ Васил. Кружилинъ, Мих. Дмитр. Хрущевъ, Ал-ндр. Арк. Михайловъ, Никол. Констант. Рединъ, Влад. Митроф. Радуловичъ-Топузановичъ, Влад. Федор. Созановичъ, Мих. Игнат. Мицкевичъ, Констант. Афан. Ванковъ, Сергѣй Ал-бев. Шпиллеръ. *Штабъ-Капитаны*: Ал-бѣй Михайлов. Салтановъ, Фаддей Никол. Рубинскій Дмитр. Дмитр. Куликовскій, Ив. Ал-ндр. Кашеевъ, Иванъ Иван. Приходько, Влад. Ал-ндр. Долговъ, Ник. Никол. Порохонскій, Серг. Никол. Григоровичъ-Барскій, Никол. Ник. Чаплинъ, Аркад. Григ. Слатовъ, Ив. Мих. Костенко. *Поручики*: Ал-дръ Рудольф. Шредеръ, Никол. Ир. Ливизовъ, Сергѣй Петров. Михеевъ, Никол. Влад. Сергѣевъ, Ив. Никол. Лепковскій, Павелъ Аким. Дынниковъ, Леонидъ Петров. Калугинъ, Григ. Парфенов. Гавсскій, Констант. Ал-бев. Шпиллеръ, Аппол. Ал-бев. Рѣзниченко, Стеф. Иван. Костевичъ, *Подпоручики*: Мих. Мартын. Клубуковскій, Влад. Лаврен. Дымманъ, Констант. Никол. Аргаменковъ, Никол. Егоров. Бѣляковъ, Владим. Ал-бев. Рѣзниченко, Мих. Мих. Поповъ, Влад. Констант. Черняевскій,

Влад. Поликар. Яворскій, Всевол. Васил. Данинъ, Павелъ Влад. Подгорецкій, Мих. Аполин. Руанеть, Леонид. Ив. н. Минченко, Ал-дръ Иван. Дегтяровъ, Пав. Серг. Бѣлоусовъ, Евг. Пав. Болховскій. *Классные чиновники*: кол. сов. Бочаровъ, *лекаръ* Ал-дръ-Георгъ-Юлій Ал-ндров. Претро, ка. Ал-дръ Мих. Максотовъ, кол. рег. Вас. Иван. Яковлевъ, *ветеринарн. врачъ* Тарасъ Павл. Житецкій.

Горный артиллерійскій полкъ.

Командиръ полка полк. Петръ Михайл. Хмирово. *Подполковники*: Григ. Григ. Приходько, Владим. Африк. Пинскій, Иларіон. Никол. Ганичевъ. *Капитаны*: Михайлъ Антон. Захарисскій, Ильѣ Данил. Жуковъ, Мих. Констант. Мироничъ, Павелъ Виктор. Малаховъ, Людвигъ Людвиг. Вильчевскій, Викт. Иван. Давидовичъ, Иванъ Серг. Кузнецовъ, Николай Николаев. Новалевъ-Ринскій. Поруч. Алдръ Михайл. Бирилевъ. *Подпоручики*: Никол. Антонов. Гощицкій, Михайлъ Дмитріев. Безбородкинъ, Викт. Павл. Житковскій, Ильдефонсъ Нарциз. Пересвѣтъ-Солтанъ, Констант.-Анд.-Ант. Юсифов. Лавриновичъ, Людвигъ Мартин. Клубуковскій. *Старшій врачъ* к.с. Иванъ Иппол. Черномскій. *Дьяконъ-производитель по хозяйств. части* ттс. Иванъ Корн. Паскевичъ. *Врачи*: Софроновъ и Житецкій.

2-я запасная пѣшая батарея.

Командиръ батареи Подполк. Анатолій Александр. Бехтеръ, *Капитаны*: Констант. Дмитріев. Волковъ, Никол. Никол. фонъ-Дрейеръ. *Шт. капитаны*: Васил. Львов. Галафре, Гавр. Иванов. Третьяковъ, Мих. Степан. Лукомскій. *Поручики*: Анатол. Евген. Трусовъ. *Подпоручики*: Михайлъ Владим. Лукинъ, Никол. Иванов. Казаковскій, к.а. Петръ Осипов. Фляутинскій

Летучіе артиллерійскіе паркы

5-й летучій артиллерійскій паркъ. *Командиръ парка*—полк. Никол. Иванов. Елистенковъ; *капитанъ* Иванъ Аркад. Филиповичъ; *штабъ-капитанъ* Максимилианъ Никол. Ляцкій; *дьяконъ-производитель п.с.* Петръ Федоров. Бурханскій.

33-й летучій артиллерійскій паркъ. *Командиръ парка* полк. Флоръ Яковл. Шалковъ, *капитанъ* Алдръ Ник. Вергновскій, *шт.-капитанъ* Ал. Вас. Кружилинъ, *дьяконъ-производи-*

тель н.с. Матв. Андр. Андреевъ, младшій врачъ н.с. Мих. Никол. Афанасьевъ,

2-й мортирный летучій артиллерійскій паркъ. Командиръ парка—подполк. Феод. Карлов. Фонъ-Викенъ, штабсъ-капитанъ Георг. Яковл. Омелюта, подпоруч. Ник. Петр. Лесевичій, дымпроизводитель, нс. Георгій Алдр. Фоминъ.

Горный летучій артиллерійскій паркъ. Командиръ парка—капит. Алексѣй Григ. Алексенко, шт. капитанъ: Максимил. Феодор. Крамеръ, Мих. Платон. Романовичъ-Словатинскій. Дымпроизводитель Алдръ Семен. Семеновъ.

3-я Саперная бригада.

Начальникъ бригады—ген.-м. Адольфъ Алексѣев. Чудовскій, Начальникъ штаба—воен. инженеръ полк. Никол. Петр. Червиновъ. 1-й. Старшіе адъютанты: прч. Орест Орест. Лидерсъ, прч. Владим. Иван. Черкасъ. Заовидывантій бригадными пироксилиновыми и инструментальными складами—5-го сапернаго баталіона прч. Вас. Конст. Газенко. Бригадный врачъ Никол. Иван. Миловидовъ.

5-й Саперный баталіонъ. Командиръ баталіона г.-м. Мих. Роман. Долухановъ Подполк. Феодей Мих. Довгирдъ. Капитаны—Констант. Семен. Клюковскій. Алдръ Иван. Кулябка, Алдръ Феодор. Эрницъ, Алдръ Васил. Глоба. Штаб.-капитанъ Антон. Ник. Доманскій. Поручики: Иосифъ Степан. Пашкевичъ, Алдръ Михайл. Біанай, Трофим. Феодор. Каминъ, Вас. Констант. Газенко Подпоручики: Борисъ Ник. Раппонетъ, Петръ Никол. Баншеевъ, Вячесл. Иван. Македоновъ, Владим. Григ. Потоцкій, Мих. Никол. Левинъ, Влад. Дмитр. Плетневъ, Виктор. Мих. Биль, Вас. Вас. Шевелевъ, Мих. Иван. Дѣлниковъ, Аркад. Никол. Сатинъ, Павелъ Феодор. Крестниковъ. Врачи: кс. Болесл. Петр. Саницій. Дымпроизвод. по хол. части. ттс. Алдръ Иосиф. Рахальскій. Канельмейст., Конст. Август. Воутъ.

6-й Саперный баталіонъ. Командиръ баталіона полков. Карлъ Карлов. Гаугеръ. Подполков. Викторъ Петров. Липинскій. Капитаны: Алдръ Леонардов. Козеровскій, Евг. Петр. Булановъ, Никол. Никол. Балбековъ, Алдръ Иванов. Миллеръ. Шт.-Кав. Анат. Гектор. Новалевскій, Поручики: Плар. Афан. Тиньковъ, Борисъ-Отто Эдуард. Форшъ, Серг. Никол. Мардовинъ,

Иосиф. Иван. Голембювскій, Мих. Семенов. Смоленскій, Борисъ Алдров. Галевскій, Алдръ Иустинъ. Ансіотко, Петръ Платон. Шморгуновъ, Алдръ Иван. Лилье, Никол. Фридрихов. Левенгауптъ. Подпоручики: Борисъ Семенов. Молявинъ, Павелъ Ал.-Бев. Албановъ, Мих. Дмитр. Бѣляевъ, Никол. Васил. Шевелевъ. Старшій врачъ кс. Иванъ Иван. Крыжановскій. Дымпроизвод. ттс. Дм. Иванов. Поликарповъ, оружейный мастеръ гс. Тимофей Ильичъ Чеботарегъ

7-й Саперный баталіонъ. Ком. бат. полк. Петръ Роман. Шуляченко. Подполковникъ Иосифъ Леопольд. Тодтлебенъ. Капитаны: Владим. Васил. Пушешниковъ. Феликсъ Граціанов. Витевскій. Адрианъ Феод. Юшкевичъ, Шт.-капитаны Киприанъ Алдров. Ефремовъ, Алдръ Ник. Орѣшкевичъ, Дарій Діонисев. Бенковскій, Влад. Мих. Можейко, Петръ Федор. Кривецкій. Поручики: Орест. Орестов. Лидерсъ, Евгений Степ. Маіоровъ, Влад. Дмитр. Тимашевъ, Оскаръ Карл. Фонъ-Шульцъ, Конст. Николаев. Агапѣевъ, Веніам. Яковл. Джанумянцъ, Никол. Петров. Шуляченко, Семенъ Петров. Негара. Павелъ Митроф. Крицкій, Петръ Игнатев. Сестренцевичъ-Кучукъ. Подпоручики: Евг. Филип. Доминъ, Владим. Алдров. Протопоповъ, Конст. Петров. Тихоцкій, Георг. Владим. Плюцинскій, Григ. Павлов. Пряжевскій, Алдръ Федоровичъ Гиппенрейтеръ, Алдръ Данил. Бородинъ, Алдръ Алдр. Брилевичъ, Владим. Владиміров. Марковъ, Алдръ Федор. Варонъ, Иванъ Васил. Аугинъ, Владим. Дмитр. Шелепинъ. Старшій врачъ кс. Васил. Павлов. Раздольскій; оружейный мастеръ ттс. Андрей Ларіон. Кочеринъ. Дымпроизвод. ттс. Ник. Леонид. Сахаровъ.

14-й Саперный баталіонъ. Командиръ баталіона, полк. Мих. Викт. Корвинъ-Кучинскій Подполков. Владисл. Викт. Малишевскій. Капитаны: Мих. Григ. Сессаревскій, Петръ Иван. Вербицкій, Евген. Петров. Томиловскій. Штабсъ-капитаны: Лихопой-Башевскій, Мих. Васильев. Жуковъ, Мих. Петров. Соловьевъ, Ант. Никол. Доминскій, Иванъ Андреев. Котроховъ. Поручики: Алексѣй Алексѣевичъ Ткаченко, Сергѣй. Георг. Лѣбовъ, Алдръ Федор. Емельяновъ, Петръ Гаврилов. Михайловъ, Ник. Никол. Савинъ, Конст. Конст. Анчутинъ, Павелъ Алдров. Коровиченко, Козратъ Козратев. Пойдунъ, Леон. Петровичъ Германовскій, Алдръ Сергѣев. Пфунтъ. Под-

поручики: Петръ Никол. Ліоновъ, Алдръ Алдров. Минхъ, Алдръ Федор. Варонъ, Алдръ Захарьев. Зубрицкій, Сергѣй Александров. Макивѣевъ, Николай Степанов. Кузьминъ, Иванъ Иосифов. Бѣлинскій, Мих. Николаев. Левашевъ, Прикомандированные: Подпоруч.: Викт. Иосифов. Энглеръ, Григ. Григ. Сазоновъ, Владим. Дмитр. Плетневъ, Леопидъ Аполинар. Акуловъ, Иванъ Вас. Аугинъ. Старшій врачъ кс. Алдръ Иван. Лукашевичъ. Дымпр. ттс. Леон. Аполлон. Прохоровъ. Оружейный мастеръ ттс. Фед. Вас. Дмитріевъ.

4-й понтонный баталіонъ. Командиръ баталіона полк. Круковский. Капитаны: Плаховъ, Васильевъ, Ладзинскій. Шт.-капит. Присловъ. Поручики: Вытжевъ, Павловъ Покровскій. Подпоручики: Шавровъ, Сарандинаки. Батал. врачъ нс. Ивановъ. Дымпроизвод. ттс. Штыль.

5-й понтонный баталіонъ. Командиръ баталіона полк. Серг. Степанов. Святопольчъ-Мирскій. Капитаны: Никол. Евстафев. Лофицій, Петръ Алексѣев. Степура - Сердюковъ, Штабсъ-капитаны: Ник. Христ. Вольфъ, Андрей Александров. Прочоповичъ, Василій Андреев. Аршаница. Поручикъ Серг. Мих. Радкевичъ. Подпоручики: Георгій Алдров. Мейеръ, Алдръ Алдров. Турчаниновъ, Ник. Вильг. Спувъ, Младшій врачъ нс. Игнат. Амвр. Шестаховскій. Дымпр. ктр. Антонъ Владисл. Цѣшкозскій.

3-й полевой инженерный паркъ. Заовидывантій командой и имущ. парка поруч. Александръ Феодор. Ланге. И. д. адъютанта подпор. Ив. Иванов. Арсентьевъ.

Кіевская крѣпость—складъ.

Командантъ ген.-лейт. Алексѣй Васил. Аносовъ; при немъ для поруч. шт.-офицеръ полк. Ник. Ив. Колчигинъ. Крѣпостной штабъ: нач. шт. генер. штаба полк. Феод. Григор. Чернотубовъ. Командантскіе адъютанты: капит. Георгій Романовичъ Ракитинъ, капит. Иванъ Иванов. Климовъ, Поручики: Макарій Тихоновичъ Баласъ, Никол. Никол. Лачиновъ. Начальн. крѣпостной жандармск. команды ротмистръ Ник. Антон. Васильевъ. Крѣпостной врачъ сс. Никол. Иван. Миловидовъ.

Крѣпостное инженерное управленіе.

Печерскъ, Инжен. дворъ.

Начальникъ управленія—полковник. Викторъ Никол. Гукъ, Инженеры:—подполков. Павелъ Васил. Голубятниковъ, Алексѣй

Васильев. Желтухинъ. *Капитаны:* Викторъ Алдров. Карлгофа, Оттонъ Оттон. Фонъ-Эттинненъ, Ив. Иванов. Лилье. Павелъ Алдров. Петриченко, Петръ Петровичъ Касьяндеръ, Дмитр Никол. Солнышкинъ. *Инженерные чиновники:* нс. Васил. Иванов. Распоповъ, и клр. Ммх. Трофим. Соколенко.

Кіевская крѣпостная и осадная артилерія

Команд. крѣпостн. артилеріи ген.-м. Федоръ Ник. Туманскій, Штабъ—Кіевъ, Московск., 26. *Полковникъ* Ник. Лукичъ Лепковскій. *Подполк.* Николай Михайл. Яновскій. *Капитаны:* Мих. Алдр. Есьновъ, Петръ Петр. Иванжинъ. Митроф. Федоров. Яндроловскій. *Штабсъ-капитаны:* Петръ Ник. Поповъ. Васил. Васильев. Обернибѣсовъ, Алек. Михайл. Короленко, Андрей Федоров. Фонъ-Удомъ. *Поручики:* Вяч. Генрих. Живульть, Евг. Ник. Грушецкий.

Подпоручики Игн. Игнат. Владычанскій, Никол. Никол. Яхтинфельдъ, Матв. Кирил. Щербанъ, Викт. Михайл. Кузинъ, Алдръ Алдр. Тимофѣевъ, Мих. Алдр. Мацнй, Вас. Елеаз. Годило-Годлевскій, Констант. Ив. Пальскій, Мих. Михайл. Костевичъ, Иванъ И нов. Томсонъ, Владим. Мих. Латманисовъ, Никол. Германов. Тимофѣевъ, Петръ Аполинаріев. Савинскій, Алдръ Иванов. Генделевичъ, Владим. Констант. Самарскій, Мих. Алдр. Котельниковъ. *Подпоручики:* Дим. Ник. Эгдешманъ, Леонидъ Алдров. Массаконскій, Романъ Федор. Ивановъ, Фед. Авксен. Соловьевъ. *Классные чиновники:* Старшій врачъ нс. Алексѣй Мих. Городецкій, Младш. врачъ ттс. Горшковъ; фельдш. клр. Влад. Яковлев Прохоренко. *Артилерійскіе чиновники:* кс. Анатолий Львов. Ивановъ, нс. Вас. Мих. Патницкій, Никол. Матв. Стрѣтенскій, Алдръ Иванов. Розовъ,

ттс Ник. Власов. Александровъ Артем Павлов. Евстенко, нс Алдр. Тимоф. Кривцовъ, Тимоф. Яковл. Фоминъ, кс. Алдръ Вас. Фуражевъ, клр. Марк. Фед. Чуленко, **Осадный артилерійскій баталіонъ.**

Команд. бат. подполк. Алдръ Викт. Шоколи; *капитаны:* Иванъ Виктор. Мудровъ, Ев. Иванов. Судановъ, Порф. Григ. Соломакинъ, Никол. Павлов. Моцонъ, Иванъ Никиф. Фалеевъ. Вас. Петров. Яцунинъ; *шт.-капитаны:* Иванъ Мих. Идзьновскій, Мих. Яковл. Яновскій, Бор. Иванов. Давыдовъ, Петръ Максим. Острянскій, Леонъ Ефим. Кибаленко, *Подпоруч.*: Евг. Констант. Томилинъ, Сем. Сем. Коморный, Вас. Зах. Кунцевичъ.

Кіевскій Уѣздн. Воинск. Начальникъ.

Полковникъ Конст. Ис. Зимевичъ. *Пом. ею* подполк. Ал. Ив. Бобиръ. *Дилопр.* нс. Кост. Фед. Сушицкий, нс. Вук. Зосимов. Даниленко.

СОБОРЫ, МОНАСТЫРИ и ЦЕРКВИ.

СОБОРЫ

Софійскій соборъ.

Софійская пл.

Настоят. кафедр. протоіер. Браиловскій, Алдръ Ив. Ключарь собора протоіер. Орловскій, Пет. Ив. Свящ. Барилевичъ, Романъ Алдр., Стеллецкій, Никол. Сем., Зданевичъ, Фед. Никол., Протоіер. Ивановъ, Григ. Ив., діакони: Рожалинъ, Виталій Степ., Рожалинъ, Пет. Степ., Рудневичъ, Мих. Мих., Слуцкій, П. Юс., Тарновичъ, Осія Ив., Дорожинскій, Андр. Ив. Пономари: Недзельницкій, Ив. Роман., Тарновскій, Ив. Пав., Староста Брычкинъ, Григ. Ив. Рецентъ Калишевскій, Як. Степ.

Соборъ Св. кн. Владиміра.

Бибиловскій Бульваръ.

Стар. г.-м. Жуковъ, Пет. Егор. Наст. протоіер. Корольковъ, Іоаннъ Никол. Свящ.: Соколовъ, Владим. Ал.-Бев., Тихомировъ, Георг. Ал.-Бев. Діак.: Лисянскій, Григ. Ив., Тележинскій, Георг. Ив.

Кіевскій Военно-Никольскій Соборъ.

Печерскъ, Никольская ул.

Настоят. прот. Ив. Макс. Пославскій, Свящ. І. Плат. Піотухъ, Вас. Ал. Предтечевскій. Діак. Конд. Троф. Селецкій, Ник. Ив. Лебедевъ и Серг. Дм. Вельтищевъ.

Кієво-Подольскій Успенскій соборъ.

Черная грязь.

Настоят. Иваницкій о. Василій. Діак. Крамаренко Пав. Церк. стар. Рыбенко Ос. Фом.

МОНАСТЫРИ.

Мужскіе.

Кієво-Печерская Успенская Лавра.

Священно-архимандрит. Лавры, Высокопреосвященнѣйшій Іоан-

никій, митрополитъ кіевскій и галицкій. Намѣстникъ лавры архимандритъ Антоній.

Кієво-Михайловскій Златоверхій.

Михайл. площ.

Настоятель прееосв. Сергій, еп. чигиринск. Нам. іер. Митрофанъ.

Кієво-Выдубецкій.

Настоятель архим. Евлогіи.

Кієво-Братскій.

Александровская площадь.

Настоятель прееосв. Димитрій еп. каневскій. Игуменъ о. Антоній.

Кієво-Никольскій.

Никольская 5.

Наст. епископъ Сильвестръ. Намѣстникъ іеромонахъ Веніаминъ Казн. іеромонахъ Вадимъ. Ризничій іеромонахъ Герасимъ Благочинный іеромонахъ Серапіонъ Смотров. Аскольд. митры іеромонахъ Палладій. Экон. іеродіаконъ Іоаннъ.

Греческій Великомуч. Екатерины.

Александровская площадь, 2.

Игуменъ архимандритъ Мелетій. Священ. іеромонахи: Амфилохій, Нифонъ, Аристархъ. Діаконъ: о. Николай.

Женскіе.

Кієво-Введенская женская Община.

Рыбальская 2.

Наст.-ца монахин. м. Клеопатра Казн. м. Марія Эконом. м. Марія.

Флоровскій монастырь.

Притиско-Никольская 5.

Игуменья м. Еліазара Наст. церкви Діардовскій, Афан. Свящ. Марковскій Николай, Маньковскій Фед. Діак. Лисавицкій Петръ; Кудрявскій Василій.

Кієво-Покровскій общежительный.

Настоятельница игуменья Калисфенія.

ЦЕРКВИ.

Александро-Невская, Александровская улица д. № 4.

Настоятель прот. Климентъ Іон. Фоменко Печерскъ, Бутыш-евъ пр. 10 Діаконъ Мих. Арсен. Нудрицкій, Печерская Лавра. Спаская церковь, Староста Вл. Ник. Николаевъ, Аненковская улица 10.

Андреевская, Андреевск. сп. 25.

Церк. стар. Свѣчинъ, Ник. Алдр. Свящ. Титовъ Феодоръ Ив.; діак. Недѣльскій, Влад. Пав

Благовѣщенская, М.-Благовѣщенская, 64.

Староста Пилипенко Ник. Арсент. Священ. Вишневецкій Мих. Ев. Діак. Новобарскій Корнилій Иван.

Борисоглѣбская церк., Борисоглѣбская, 1^а.

Стар. Дитятинъ Фед. Георг. Свящ. Едлинскій Мих. Емельян. Исаломи. Ногаевскій Зах. Вас; Заводинскій Конст. Григ.

Введенская, Почаевская, 27.

Стар. Мельниковъ Григ. Ив. Свящ. Гуковичъ Адриан. Ив. Діак. Кожанскій Яковъ Ив.

Владимирская. Б.-Васильк.

Свящ. Горчиковскій В. Я.

Воздвиженская, Воздв. 28.

Свящ. Бутовскій М. П.

Вознесенская, Львовская, 44.

Ц. стар. Коротковъ Дмитръ. Григ. Священ. Клитинъ Никол. Мих. Діак. Чекавскій Іоан. Исалом. Юрковичъ Вас. Онуфр.

Воскресенская, на Печерскъ, Цитад.

Свящ. Стеллецкій П. С.

Воскресенская, на Подоль, Спас. 11.

Свящ. Дмитріевъ Дм. Фед.

Георгиевская Староніев. церковь,
Рейтарская 4.

Н. стоятель свящ. Корсаковский
Алдръ Алдр. *Діаконъ* Флоринскій
Алдръ Ник. *Псаломщ.* Крыжа-
ювскій Игнат. Григ. *Староста*
Идановскій Порф. Осип.

Десятинная, В-Владимірск. 2.
Свящ. Вельминъ Петр. Дмит..
Діак. Ниселевичъ Іоан. Плат..
Псалом. Романовскій Серг. Емел.
Церк. стар. Паталѣвъ Алдр.
Зас.

Добраго Николая, Покровск. 6.
Церк. стар. Коробинъ Петр.
Фед. *Свящ.* Преображенскій Пав.
Григ. *Діак.* Чижскій Федот. Яков.
Псаломщ. Солонько Миронъ Корн.

Мльинская церковь, Почаевск.. 2.
Стар. Златовъ Корн. Ив. *Свящ.*
Богородицкій Іоан. Егор. *Діак.*
Шмигельскій Макс. Макс. *Псаломщ.*
Крошенко Зах. Афан.

Иоанно-Златоустовск. Стар.-Кіевск.
Стар. Лагутинъ Афан. Ив.
Наст. протоіер. Успенскій Ник.
Григор. *Діак.* Левитскій Никиф.
Герас.

Иоанно-Предтеченская, Звѣри-
нецъ.
Свящ. Вышаринъ Ив. Ив.

Иорданская, Кирилловская ул.
Свящ. Оглоблинъ А. Я.

Никольско-Набережная, Поча-
евская, 6.
Стар. Масалитинъ Пет. Алдр.
Свящ. Слюсаревъ Дмит. Никит.
Псаломщ. Калишевскій Мих. Осип.

Ольгинская, Кловская, 12.
Прот. Лебединцевъ Андрей
Гавр. *Псаломщ.* Василевскій Ник.
Іван.

Петропавловская, Константи-
ювская, 5.
Наст. свящ. Турдукорскій Фед.
Стар. вакансія. *Діак.* Кочадовскій
Григорій.

Платоновская, В. Соломенка.
Свящ. Тарасевичъ Исаакій.

Покровская, Пріорка.
Свящ. Данкевичъ Влад.

Покровская, Покровская, 7.
Цер. стар. Капистинскій Як. Ив.
Свящ. Никитинъ Дмитрій Андр.
Псаломщ. Нагорный Евг. Фед.

Притиско-Никольская. (въ память
спасенія жизни Императора
Александра II, 4 Апрѣля 1866 г.).
Коревая.
Наст. Ленчевскій Мих. *Церков.*

стар. Новиковъ Никол. Ив. *Діак.*
вакансія.

Рождественская, Александров-
ская, 24.

Настоят. прот. Іосифъ. Ром.
Золотоножскій, *Старос.* Сиротинъ
Александръ Григ.

Срѣтенская, Сѣнная пл.
Прот. Троцкій П. А.

Спасская, Цитадель.
Свящ. Фоменко К. И.

Троицкая, Троицк. пл.
Свящ. Вышемирскій Митр.

Царя Константина, Кириллов-
ская, 8.

Ц. стар. Коршуновъ Савва
Порф. *Свящ.* Рибчинскій Никол.
Эрастов.. *Діак.* Мужеловскій Тар.
Ив. *Псаломщ.* Татаровъ Влад. Ив.

Шулявская, Шулявка.
Свящ. Янковскій Порф.

Феодосіевская, на Печерскѣ,
Никольск.
Прот. Браиловскій Н. А.

Св. Феодора, Овручская, 13.
Стар. Кушнерчукъ Конст.
Евдок. В-Дорогож., 12. *Свящ.*
Терлецкій Конст. Петр. *Діак.* Но-
вобарскій Іоан. Антон.

ЦЕРКВИ БОГОУГОДНЫХЪ ЗАВЕ-
ДЕНІЙ, БЕЗПРИХОДНЫХЪ, УЧИЛИЩ-
НЫХЪ и ДОМОВЫХЪ. — 26

Александро-Невская Реальн.
у—ще.
Свящ. Г. Як. Прозоровъ.

Александро-невская, Лютер. 6.
Свящ. Г. И. Мельниковскій.

Александро-Невская. Инст. бл-
дѣв.
Свящ. Ѳ. Д. Хорошунъ.

Андреевская, Андр. сп. 2.
Свящ. Ѳ. И. Титовъ.

Борисоглѣбская, Испр. Отдѣ-
леніе.
Свящ. Спир. Ожеговскій.

Введенская, Подол., дух. уч.
Свящ. Вас. Троф. Тараненко.

Владимірская, Прозор. башня.

Владимірская. Университетъ.
Свящ. Пав. Яковл. Свѣтловъ.

Владимірская, Кадетскій корп.
Свящ. Алд. Мих. Клитинъ.

Вознесенская, Байкова гора.
Свящ. Ѳ. М. Рибчинскій.

Всѣхъ Святыхъ, Щекавица.
Прот. Ѳ. Ѳ. Прокоповичъ.

Дмитріевская, Байкова гора,
Свящ. Ѳ. М. Рибчинскій.

Женъ Муроносицъ. Женск. дух.
уч.
Свящ. А. А. Бѣляновскій.

Іоаникѣвская, зд. 2-го епарх.
жен, у—ща.
Свящ. Влад. Вас. Богоро-
дицкій.]

Іовлевская, Тюремный замокъ.
Свящ. Ант. Мее. Молчанскій.

Кирилловская, Кирил. богоут.
завед.
Свящ. Вакаѣсія.

Маріи Магдалины, Фундукл.
гимназ.
Свящ. І. Троицкій.

Михайловская, Александр.
больниц.
Свят. Пет. Колосовскій.

Николаевская, Домъ г.-губерн.
Свящ. Вакаѣсія.

Николаевская, Зданіе 1 гимн.
Прот. М. Д. Златоверховни-
ковъ.

Николаевская, Зданіе 2 гимн.
Свящ. А. И. Коровицкій.

Образа Богород. Восп. Софійск.
дух. уч—ще.
Свящ. Дан. Ив. Горянскій.

Павловская. Убѣжище слѣп.
Свящ. Ѳ. Дородницинъ.

Петро-Павловская, Духовн.
Семинарія.
Свящ. Ѳед. Евст. Дурдунов-
скій.

Петро-Павловская, Колегія
Галагана.
Свящ. Сем. Ив. Трѣгубовъ.

Покровская, Воен. госпиталь.
Прот. І. В. Ковернинскій.

ЦЕРКВИ ИНОСЛАВНЫХЪ
ИСПОВѢДАНІЙ.

Кіевскій Римско-Католическій Ко-
стель во имя Святаго Александра.
Построенъ въ 1817 году.

Настоятель тайный камер-
геръ Его Святѣйшества Папы.
каноникъ Петр. Людвиковичъ
Змигородскій. 1-й *викариумъ* Іоаннъ
Ладыго, 2-й *викариумъ* Антоній
Кельюсъ и временно проживаю-
щій ксенъ Ставиславъ Помирскій.

Екатерининская Лютеранская
иерха, Анненковская 22.

Ст. пасторъ Ваземъ Фридрихъ.
Мл. пасторъ Кенигсфельдъ Ри-
чардъ Густавовичъ

МОЛИТВЕННЫЕ ДОМА.—

Кіевская хоральная синагога М.

Васильковская, 13.

Стар. Хароль Нохимъ Моис.

Караимская синагога, Мих. 10.
Газамъ Султановскій Іос. Исаак.

Магометанская молельня, во
время магометанскихъ празд-

никовъ помѣщается въ кон-
трактовомъ домѣ

Старообрядческія молельни, 1)
Набер.-Никльоская, 10. 2) По-
чаевская, 18. 3) Братская ул.

Учебныя Заведенія ВЫСШІЯ.

Императорскій Университетъ св.
Владимира.

(Б. Владимировская, № 58).

Въ настоящее время Уни-
верситетъ Св. Владимира со-
ставляетъ 4 факультета, а
именно: 1) историко-филологи-
ческой; 2) физико-математиче-
ской; 3) юридической и 4) ме-
дицинской. Физико-математи-
ческой факультетъ имѣетъ два
отдѣленія: а) математическое
и б) естественныхъ наукъ. Ли-
ца іудейскаго вѣроисповѣданія
приним. въ количествѣ 10%
общаго числа поступающихъ.

Первоначальное изъясненіе
Высочайшей воли объ учреж-
деніи въ Кіевѣ Университета
послѣдовало 8 ноября 1833 г.,
затѣмъ 25 декабря того-же го-
да утверждены уставъ и шта-
ты Университета. Открытіе
Университета совершено 15 ю-
ля 1834 г., а въ сентябрѣ то-
го-же года послѣдовало откры-
тіе лекцій. Въ Университетѣ
преобразованъ былъ существо-
вавшій въ краѣ Волынскій
Лицей; въ лицей ранѣе того
переименована была знамени-
тая въ краѣ Кременецкая гим-
назія, открытая стараніями
извѣстнаго польскаго патріо-
та Тадеуша Чацкаго.

Университетъ первоначаль-
но былъ учрежденъ въ со-
ставѣ двухъ факультетовъ: фи-
лософскаго (нынѣшнихъ исто-
рико-филологическаго и физи-
ко-математическаго) и юриди-
ческаго.

Изъ учебно- вспомо-
гательныхъ учрѣжде-
ній Университета заслужива-
ютъ упоминанія слѣдующія:

Кабинеты: Нумизматическій,
Физическій, Минералогическій,
Зоологическій, Ботаническій и
Агрономическій;

Музеи: Древностей и изящ-
ныхъ искусствъ;

Лабораторіи: Химическая
(Караваевская или Шулявская)
и Техническая;

Обсерваторіи: Астрономиче-
ская (Бульварно - Кудрявская)
и Метеорологическая, (Карава-
евская или Шульвская).

За исключеніемъ Химической
лабораторіи и обѣихъ Обсерва-
торій всѣ упомянутыя учреж-
денія распределены въ глав-
номъ зданіи Университета.
Здѣсь-же помѣщаются ауди-
торіи, обширная университет-
ская библіотека (свыше 300.000
томовъ на сумму до 1.000.000р.),
центральный архивъ, фармацев-
тическая, фармакологическая и
гигиеническая лабораторіи Ме-
дицинскаго факультета, ак-
товый залъ и всякаго ро-
да канцеляріи. Въ актовомъ
залѣ обыкновенно происходятъ
годовые акты, дис-
путы на полученіе ученыхъ
степеней, читаются публичные
лекціи, устраиваются выстав-
ки картинъ, бюро ученыхъ
сѣздовъ (естество испыт., вра-
чей и др.), и т. п. Къ Универ-
ситету, кромѣ перечисленныхъ
выше учрежденій, должны быть
отнесены также и многія
другія, какъ: Физиологическая
лабораторія и лабораторія Ме-
дицинской химіи, расположен-
ныя въ южной части двора
главнаго университетск. зданія;
далѣе, факультетскія клиники
(Терапевтическая, Хирургиче-
ская, Акушерско-гинекологи-
ческая и Глазная), расположен-
ныя на Вибиковскомъ Бульва-
рѣ; Патолого - анатомическій
институтъ, помѣщающійся на
томъ-же бульварѣ, рядомъ съ
клиниками; Анатомическій те-
атръ (Фундуклеевская № 37), съ
помѣщающимися въ немъ от-
дѣльными кафедрами и каби-
нетами Анатоміи, Гистологіи
съ Эмбриологіей, Судебной ме-
дицины, Общей патологіи и

Оперативной хирургіи съ Топо-
графической анатоміей. Къ
учебно-вспомогательнымъ уч-
режденіямъ Университета слѣ-
дуетъ причислить бще Бо-
таническій садъ (главн. входъ
съ Вибиковского Бульвара),
Госпитальныя клиники (Тера-
певтическая, Хирургическая,
Дерматологическая, Сифилити-
ческихъ и венерическихъ бол.
и отдѣленія: Судебно-Медицин-
ское и Психіатрическое), рас-
положенныя въ госпиталѣ (Пе-
черскъ, госпитальное укрѣп-
леніе); наконецъ, клиническія
отдѣленія при Городской боль-
ницѣ Цесаревича Александра
(клиника Нервныхъ болѣзней,
Дѣтская и Пропедевтическая),
расположенныя въ усадьбѣ го-
родской больницы (Левашев-
ская, 35).

При университетѣ состоятъ
ученыя общества: 1) Историче-
ское Общество Нестора-Лѣтописца, 2) Кі-
евское Общество Есте-
ствовиспытателей, 3) Кі-
евское Юридическое
Общество 4) Физико-Ма-
тематическое Общест-
во и 5) Акушерско-гине-
кологическое Общество.

Къ университету остается
причислить еще Общ. вспомо-
ществованія студентамъ Импе-
раторскаго Университета св.
Владимира.

Ректоръ Унив. заслуж. ордин.
прф. по кафедрѣ всеобщей исто-
ріи, д-ръ исторіи, д. с. с. Фортин-
скій, Фед. Яковл.

Проф. богосл., магистръ
богосл., свящ. Саѣтловъ, Пав.
Яковл.

Исп. студ. д. с. с. Наряинскій,
Конст. Троф. помоч. с. с. Мья-
шенко, Степ. Конст., с. с. Юске-
вичъ-Красновскій, Пав. Ив. н. с.
Збожлякевичъ, Фил. Данил. н. с.
Борисенко, Степ. Никол., м. д.

секр. по студ. дѣл. г. с. Милицкій, Никол. Вас., н. с. Романовичъ-Славатинскій, Никол. Вас.

Историко-филологическій факультетъ

Деканъ ордин. проф. по каѣ. славянскій фил. с. с. Флоринскій, Тимоф. Дм. Заслуж. ордин. проф. дсс. Иконниковъ, Влад. Степ. д-ръ русск. исторіи, по каѣд. русск. исторіи; дсс. Антоновичъ, Влад. Бонифат. за- (служебн. сверхштатн.), д-ръ русск. истор. по пред. рус. исторіи.

Ордин. проф. с. с. Флоринскій, Тимоф. Дм., докт. слав. филол. по каѣд. слав. филолог.; сс. Лучицкій, Ив. Вас. (заслуженный сверхштатн.), докт. всеобщ. исторіи, по каѣд. всеобщ. исторіи; сс. Кулаковскій, Юліанъ Андр., докт. рим. слов., по каѣ. класс. филолог.; секр. фак. сс. Дашкевичъ, Никол. Пав., д-ръ всеобщ. лит., по каѣ. западно-европ. лит.; сс. Владиміровъ, Петръ Влад. д-ръ рус. слов., по каѣ. русск. яз. и слов.; сс. Кнауэръ, Теод. Ив., д-ръ срав. языковѣд., по каѣ. срав. языковѣд.; сс. Лециусъ, Іосиф. Андр., д-ръ клас. филолог. по каѣ. классич. филолог.; сс. Бубновъ, Никол. Мих., д-ръ всеобщ. истор., по каѣ. всеобщ. истор.; сс. Гиляровъ, Ал-ѣй Никит. д-ръ философіи, по каѣ. филос.; Сонни, Адол. Израил., д-ръ греч. слов., по каѣ. классич. филолог.; кс. Голубовскій, Пет. Влад., д-ръ русск. ист. по каѣ. русск. ист.

Экстраорд. проф. Павлуцкій, Григ. Григ., д-ръ теоріи иск. по каѣ. теоріи искус.; с. с. Голубевъ, Степ. Тим., магистръ богосл. и д. по каѣ. церков. ист.; Челпановъ, Георг. Ив., магистр. философ., и д., по каѣд. философіи.

Прив.-доц.: сс. Петръ, Вячес. Ив., магистр. рим. слов., по пред. классич. филол.; к. с. Поспишилъ, Ал-ѣй Іосиф. учит. древ. яз. въ гимназ. по пред. классич. филол.; кск. Гренъ, Ал-ѣй Никол., канд. С.-Пет. унив. по факул. восточ. яз., по пред. истор. вост.; Пискорскій, Влад. Кон. магис. всеобщ. ист., по пред. всеобщ. ист.; с. с. Степовичъ, Андроникъ Іоанник., канд. по пред. ист. слав. лит.; Семеновъ, Анат. Фед., магистръ греч. слов., по пред. греч. слов.; Бурзи, Бернардъ Фридр.

магистр. греч. слов., по пред. греч. слов.

Лекторы нов. яз.: сс. Налисъ, Адол. Іосиф. фр. яз.; с. с. Андерсонъ, Ферд. Карл., нѣм. яз.; Аничковъ, Евг. Вас., англ. яз.; прив.-доц. по пред. ист. западно-европ. лит.; Гливенко, Ив. Ив., итал. яз.

Физико-математическій факультетъ

Деканъ, заслуженные ордин. проф.: дсс. Бобрецкій, Ник. Вас., д-ръ зоолог., по каѣ. зоолог.; т. с. Теофилактовъ, Конст. Матв., д-ръ ест. наук., сверхшт. по каѣ. геолог.; дсс. Ващенко-Захарченко, Мих. Егор., д-ръ чистой мат., сверх. по каѣ. чист. мат.; дсс. Хандриновъ, Митр. Теод., д-ръ астроном., сверхшт., по каѣд. астроном.; д. с. с. Биге, Ник. Андр., д-ръ тех. хим., сверхшт., по каѣд. тех. хим.

Ордин. проф. Баранецкій, Іос. Вас. д-ръ ботан., по каѣд. ботан.; дсс. Шиллеръ, Ник. Ник. д-ръ физ. по каѣ. теор. физ.; дсс. Ермановъ, Вас. Петр., д-ръ чис. мат. по каѣ. чист. мат.; сс. Коротневъ, Ал-ѣй Ал-вичъ, д-ръ зоолог., по каѣ. зоол.; сс. Венюновъ, Пав. Ник. д-ръ минерал. и геолог., по каѣ. минерал. и геолог.; сс. Букрѣевъ, Бор. Яков., д-ръ чист. мат., по каѣ. чист. мат.; сс. Богдановъ, Серг. Мих. д-ръ агроном., по каѣд. агроном.; сс. Сусловъ, Гавр. Конст. д-ръ прик. мех., по каѣ. мех.; сс. Реформатскій, Серг. Ник., д-ръ химіи, по каѣ. хим.; сс. Покровскій, Пет. Мих., д-ръ чист. мат., по каѣ. чист. мат.; сс. Де-Метцъ, Георг. Георг., д-ръ физ., по каѣ. физ., секр. фак.; кс. Барзиловскій, Як. Ник., д-ръ хим., по каѣ. хим.; ка. Навашкинъ, Серг. Гавр., д-ръ ботан., по каѣ. ботан.

Экстраорд. проф. сс. Армашевскій, Петр. Яковл., маг. мин. и геол., по каѣ. минер.; нс. Фогель, Роб. Филипп., д-ръ астр. и геодез., по каѣ. астроном. и геодез.

Прив. доц.: ка. Косоноговъ, Іос. Іосиф., магистрантъ, по пред. физ. и физ. геогр.; ка. Тарасенко, Вас. Евфим., магистръ минер. и геогноз., по пред. микроскоп. физіографіи минераловъ, хр. минерал. каб.; Пуриевичъ, Конст. Адриан., д-ръ бот., по пред. бот., сверхшт. ассис. при бот.-физ. лабор.; кс. Совинскій, Вас. Карл., канд. ест. н., по пред.

срав. анат. жив., лаб. зоол. лаборат.; нс. Володневичъ, Ник. Ник. магистрантъ, по пред. хим., лаб. хим. лабораторіи; кск. Михайленко, Як. Ив., магистрантъ, по пред. хим. сверхшт. лаб. хим. лаборат.

Состоящие при фак.: ттс. Бордзиловскій, Ив. Каэтан., хр. бот. каб.; сс. Луидъ, Лев. Льв., канд. естеств. н., лаб. техн. лаборат.; Цингеръ, Никол. Вас., сверхшт. лаб. при бот. садѣ; нс. Молчановскій, Н. В. канд. естеств. н., лаб. хим. лаборат.; Семенкевичъ, Юліан. Никол.; канд. ест. н., хран. зоолог. каб.; кск. Караваевъ, Влад. Аѳан., канд. ест. н., сверхшт. лаб. при каѣ. зоолог.; кск. Жинъ, Як. Ник., канд. физ.-мат. фак., сверх. лаб. при каѣд. физ.; Радкевичъ, Гр. Алдр., канд. ест. н., лаб. при каѣд. мин.; Ноллейнъ, Евг. Оттон., сверх. лаб. при хим. лаборат.; Роше, Вас. Конст., лаб. при каѣд. физ.; Шереметь, Ал-й Пав., препар. при каѣд. физ.; Гонбаумъ, Эрнестъ Карл.; садовн. бот. сад.; Эргантъ, Карлъ Вильг. чучельникъ,

Юридическій факультетъ

Деканъ засл. сверхшт. орд. проф. по каѣ. госуд. права дсс. Романовичъ-Славатинскій, Ал-дръ Ив. Заслуж. ордин. проф.: дсс. Романовичъ-Славатинскій, Ал-дръ Ив.; докт. госуд. права, сверх. по каѣ. госуд. права; дсс. Ренненамфъ, Ник. Карл. д-ръ госуд. права, сверхшт., по каѣ. энцикл. права и истор. филос. права; дсс. Демченко, Вас. Григ.; д-ръ гражд. права, сверхшт. по каѣ. гр. права.

Ордин. проф.: дсс. Владимірскаго-Будановъ, Мих. Флег., д-ръ ист. русск. права, сверхшт., по каѣ. ист. русск. права; сс. Эйхельманъ, Отто Оттон., д-ръ междунар. прав., по каѣ. междунар. права; дсс. Пихно, Дм. Ив., д-ръ полиц. права, по каѣ. полит. экономіи и статист.; сс. Бѣлогриць-Котляревскій, Леон. Серг. д-ръ уголовн. права, по каѣ. уголовн. права; сс. Елизаровъ, Солом. Адам., д-ръ госуд. права, по каѣ. госуд. права; кс. Гуляевъ, Ал-ѣй Мих. д-ръ римск. права, по каѣ. гражд. права. Яснопольскій, Ник. Петр., д-ръ полит. экон. по каѣ. финанс. права; кн. Трубецкой, Евг. Ник. по каѣ. энциклоп. и ист.

философ. права; **Фонъ-Зеллеръ**, Вильг. Фридр., д-ръ римск. права, по каѣ. рим. прав. *Экстраордин. проф.*: дсс. **Лашкаревъ**, Петр. Алдр., магистръ богосл. и д., и. каѣед. церк. пр.; **Цытовичъ**, Ник. Мартиніан. магистръ, и д., по каѣед. полиц. права, секр. фак.; **Удинцовъ**, Всев. Аристарх., магистръ гражд. права, и д., по каѣ. торг. права.

Кіевскій Политехническій Институтъ
ИМПЕРАТОРА АЛЕКСАНДРА II.

Помѣщается временно въ зданіи
Коммерческаго училища
на Бульварно-Кудрявской улицѣ,
№ 24.

Директоръ и Ординарный Профессоръ Института тс. Викт. Льв. **Кирпичевъ**. *Преподаватель богословія* свящ. Григор. Як. **Прозоровъ**. *Ординарные професс.*: по каѣедрѣ механич. технологіи и деканъ механич. отдѣленія, сс. **Конст. Алекс. Зворыкинъ**, по каѣедрѣ зоотехніи и и. декапъ сельско хозяйств. отд., дсс. **Никол. Петр. Чирвинскій**, по каѣедрѣ ботаники **Евг. Филип. Вотчалъ**, по каѣедрѣ физики кс. **Георг. Георг. де-Метцъ**, по каѣедрѣ химіи сс. **Серг. Ник. Реформатскій**, по каѣедрѣ математики: дсс. **Вас. Петр. Ермановъ**, и сс. **Бор. Як. Букрѣвъ**. *Экстра-ординарный профессоръ по каѣедрѣ зоологіи* ка. **Юл. Никол. Вагнеръ**. *Преподаватели*: начертат. геометріи **Исид. Григ. Рекашевъ**, черченія—**Конр. Эмил. Гейбель**, инж.-техн. **Алдр. Никол. Мельниковъ**, инж.-техн. **Ал. Филип. Порадовскій**, и инж.-техн. **Ив. Ив. Клинь**, геодезіи—**инж. п. с. тс. Раф. Никол. Савельевъ**, рисованія

и архитект. проектированія кс. **Пав. Ив. Голландскій**. *Занимающіеся умраженіями*: по механикѣ—**Петръ Вас. Воронежъ**, по математикѣ—**Ив. Ив. Блянинъ**, **Никол. Ал. Столяровъ**, и **Ив. Ив. Панфиловъ**. *Штатный стари. лаборантъ* **Ив. Макс. Кукулеско**. *Старшіе лаборанты*: **Никол. Ив. Доманицкій**, и **Станис. Франц. Кзлинковскій**. *Библиотечаръ* ка. **Никол. Федот. Бляшевскій**. *Инспекторъ студентоѡв* сс. **Владим. Вас. Игнатовичъ-Завилейскій**.

Духовная Академія.

(Подоль, зданіе Братскаго
Монастыря.)

Ректоръ заслуж. проф. о б щ е й церк. исторіи, магистръ богословія, епископъ **Димитрій**. *Инспекторъ* (и. д.) **Іеромонахъ Платонъ**. *Заслуженные ординарные профессора*: д-ра богословія: **го милетики** дсс. **Птвницкій**, **Вас. Фед.**; **логики** **и метафизики** сс. **Линицкій**, **Пет. Ив.**; **еврейскаго яз. и библ. археологіи** сс. **Олесницкій**, **Акимъ Ал-ѣв.**; **теоріи словесности** дсс. **Петровъ**, **Ник. Ив.**; **общей новой гражд. исторіи** д-ръ церк. ист. сс. **Розовъ Ал-ѣй**, **Васил. Ординарный профессоръ**: **церковн. археологіи и литурги:** и д-ръ церк. исторіи сс. **Дмитріевскій**, **Ал-ѣй Афанас.** *Заслуж. экстраордин. профессора*: **церковн. права** магистръ богосл. дсс. **Лашкаревъ**, **Петръ Алдр.**; **греческаго яз. и словесности** прот. **Корольковъ**, **Іоан. Ник.**; **догматич. богословія** сс. **Ястребовъ**, **Митроф. Филиппов.** *Экстраорд. проф.*: **магистры богословія:** **психологіи**, сс. **Олесницкій**, **Маркеллинъ Ал-ѣв.**; **ла-**

ти и яз. и его слов. сс. **Дроздовъ**, **Ник. Мих.**; **русск. и церк. слав. яз. и ист.** русск. литер. сс. **Малининъ**, **Вас. Ник.**; **патристики** сс. **Поповъ**, **Конст. Дм.**; **библейск. истор.** сс. **Покровскій**, **Фед. Як.** *Доценты:* **магистры богословія:** **исторіи и обличенія рус. раскола** сс. **Голубевъ**, **Стеф. Тимоф.**; **введенія въ кругъ богосл. наукъ**, сс. **Ориатскій**, **Фед. Ст.**; **русск. гражд. исторіи** сс. **Завитневичъ** **Владим. Зенон.**; **исторіи и разбора запад. исповѣданій** сс. **Булгаковъ**, **Афанас. Ив.**; **свящ. писанія нов. зав. кс.** **Богдашевскій**, **Дм. Ив.**; **педагогики и пастыр. богословія** кс. **Манкавейскій**, **Никола Корн.**; **свящ. пис. вет. зав. кс.** **Рыбинскій** **Владим. Петр.**; **исторіи русск. церкви** св. **Титовъ**, **Фед. Ив.**; **общей древ. гражд. истор.** кс. **Мухинъ**, **Ник. Феодосьев.**; **исторіи философіи** (и. д.) **канд. богосл.** **Кудрѣвцевъ**, **Петръ Павл.**; **общ. церков. истор.** (и. д.) **канд. богосл.** **Бродовичъ**, **Іосифъ Андр.** *Лекторы* **нѣмецк. яз.** сс. **Кульманъ**, **Германъ Матв.**; **франц. яз.** сс. **Регаме**, **Казимиръ Людвик.** *Имѣн. инспектора Академіи* кс. **Скибинъ** **Герасимъ Ив.** и **Успенскій**, **Ник. Ник.** *Секретарь совѣта и правленія* тс. **Песоцкій** **Серг. Алдр.** *Имѣн. ка* **Николаевичъ**, **Григор. Федот.** *Библиотечаръ* кс. **Крыловскій**, **Амвр. Семен.** *Имѣн. ка.* **Слѣсаревскій**. **Петръ Кирил.** *Экономъ* ка. **Устиновъ**, **Ал-ѣй Іустин.** *Врачи* кс. **Леплинскій**, **Конст. Мих.**

Среднія общеобразовательныя и спеціальныя.

МУЖСКІЯ

Классическ. и реальныя.

Первая мужская гимназія.

Бибиловскій Бульваръ, 12.

Почетный Попечит., **Алдръ Никол. Терещенко.** *Директоръ*—

дсс. **Ив. Вас. Посадскій-Духовскій.** *Инспекторъ*—сс. **Ал. Вас. Старковъ.** *Злконоучители:* прот. **Мих. Дан. Златоверховниковъ**, **свящ. Семень Ив. Трегубовъ**,

ксендзъ **Антоній Мих. Олендскій.** *Преподаватели:* **географіи**—сс. **Ник. Трофим. Чернуновъ** **нѣмецк. языка:** сс. **Густавъ Ричардовичъ Бергманъ**,

сс. Оскаръ Ѳеодор. Іогансонъ; русскаго языка и словесн.—сс. Порфирій Герасим. Богдановичъ, русскаго яз.—сс. Ник. Алдр. Петровъ, математики и физики—сс. Дмитрій Петр. Извътовъ, матем. и восп. панс.—сс. Ив. Ив. Чирьевъ, математики—сс. Конст. Максим Щербина, древн. язык.:—сс. Ал-ѣй Осип. Поспишиль, сс. Ив. Алдр. Григоровичъ (онъ-же восп. панс.), сс. Конст. Алдр. Делленъ, кс. Тимофей Іосиф. Носоноговъ. Станисл. Болеслав. Трабша, кс. Павелъ Ник. Бодянский (онъ-же восп. панс.), сс. Алдръ Ѳеодотов. Лебедевъ, франц. яз.—сс. Казим. Людвиг. Регаме, исторіи—сс. Ник. Леонтъев. Лятошинскій, (онъ-же восп. панс.), рисов. и чистопис.—Владим. Юрьевичъ Рябчевскій, приготовит. класса нс. Аѳ. Вас. Назаренко. Врачъ-лекаръ—сс. Ник. Никоф. Подръзанъ, *Бухгалтеръ*—тте. Вас. Ѳеодор. Прилцій. *Помощники классныхъ наставн.*: нс. Як. Павл. Луньяновъ, нс. Ив. Вас. Семеновскій, нс. Мих. Як. Долженко (онъ-же и. д. писмоводителя), Плат. Фед. Кожиць (онъ-же учитель пѣнія)

Вторая мужская гимназія.

(Бибиковский Бульваръ, 18).

Почетный попечит. и ктиторъ гимназ. церкви Шестановъ, Мих. Петр. к. регист.; *Директоръ* Поповъ, Ал-ѣй Алексѣев., д. с. с.; *Инспекторъ* Орда, Дмитр. Мих.; *Законоучители*: прот. Коровицкій, Андр. Иван., свящ. Стасиневичъ, Никол. Онуфр.; *ксендзъ* Хрущевичъ, Казим. Антон.; *Преподаватели*: русск. и церк. слав. яз., словесности и логики: Науменко, Влад. Павл. сс.; Дроздовскій, Филип. Алексѣев. кс., Коджебашъ, Ник. Сем. кс.; Древнихъ языковъ: лат. и греч. Тимошенко, Иван. Елизар. сс., Уводскій, Ник. Никол. сс., Деревянничъ, Петръ Данил. сс., Сахаровъ, Леонидъ Петров. сс. Миловидовъ, Филип. Алар. кс. Лихотинскій, Серг. Петр. над. сов., онъ же секретарь педагог. совѣта; Тиховъ, Алек. Яков. сс. Математики и физики, Флоринскій, Гавр. Никол. сс., Хоминскій, Ник. Ѳеодор. сс. Базаревичъ, Мих. Ѳед. кс., Діаконенно, Алдр. Пантел., над. сов. Географіи: Кротовъ, Влад. Иван. нс., онъ же надзир.

за уч. общ. уч. кв. Французскаго языка: Де-Бокнаръ, Альбертъ Карловичъ. Нѣмецк. яз. Крафтъ, Карлъ Март. сс. Чистописани рисов. Яковлевъ, сс. Бор. Яковл., онъ же надзир. за уч. общ. учен. кв. пригот. класса, Кулжинскій, Ярославъ Стефан., онъ же надзир. общ. учен. кв. *Помощники класс. наставн.*: Стининскій, Мих. Ив. нс., Новицкій, Алдръ Федор. нс., Ящуржинскій, Вик. Кирил. ка., Процикинъ, Вас. Евгр. кр., *Надзиратели*: за уч. общ. учен. кв. Булгаковъ, Сѣр. Ив., онъ же учител. пѣнія и регентъ гимн. церков. хора, Аболь, Алдръ Никол. *Писмоводит.* Козловскій, Ив. Осип. *Бухгалтеръ* Савицкій, Ишпол. Яковл. тте. *Врачъ* Туровъ-Туровъ, Алдръ Тимоф. нс.; *учит. пѣнн.* Экстеръ, Евген. Ник.; *учител. танц.* Ленчевскій.

Третья мужская гимназія.

(Александр. площ. на Подолѣ).

Директоръ пѣнн. сс. Алдръ Пав. Истоминъ, и. д. инспектора сс. Як. Самойл. Иващенко. *Законоучители*: свящ. Арс. Георг. Дашкиевъ, прот. Ник. Ал. Браиловскій, канон. Ант. Мих. Олендзкій. *Учители*: рус. яз., словесн. и логики—сс. Ив. Еф. Знаменскій, рус. яз. словесн. сс. Игн. Ив. Ильинскій, лат. яз. сс. Ив. Амвр. Добротворскій, латин. яз. сс. Владим. Павл. Мокрицкій, лат. и греч. яз. сс. Як. Герас. Мищенко, сс. Серг. Ив. Воскресенскій, математики сс. Викт. Ив. Юскевичъ-Красковскій, и сс. Григ. Анатол. Ляхницкій, исторіи и географіи—сс. Вас. Григ. Ласкоронскій, франц. яз.—нс. Алдръ Алдр. Абри, нѣмецк. яз.—сс. Герм. Матв. Кульманъ, рисов. и чистопис.—нс. Вас. Род. Родионовъ, приготов. класса—нс. Сем. Ив. Войтовичъ, онъ же помощн. классн. наставн. по найму, гимнастики—поруч. Вяч. Альфон. Янушевскій, пѣнія—Ив. Вас. Тарнопольскій. *Помощники классн. наставн.*—тте. Ник. Степ. Шереметьевъ, нс. Ив. Наум. Бѣлоголовый, *штат. врачъ* Миронъ Вас. Москалевъ, и. д. *писмовод.* по найму нс. Ѳеодотъ Дан. Годоваликъ.

Четвертая мужская гимназія.

(Б.-Васильковская, соб. д. 98).

Директоръ—сс. Ник. Влад. Стороженко. *Исп. обязан. инспек-*

тора—сс. Моисей Никол. Пантелѣевъ. *Законоучители*: свящ. Іоаннъ Троицкій, ксендзъ Ѳома Осмольскій. *Преподаватели*: сс. Никол. Ив. Козловскій, сс. Георг. Терент. Мочульскій, сс. Андрей Георг. Сергоровскій, кс. Сергій Павл. Волновичъ, сс. Орестъ Ив. Левицкій, сс. Ив. Онисифор. Чехлатовъ, сс. Карлъ Авг. Лангъ, сс. Карлъ Ив. де-Бокнаръ, кс. Влад. Степ. Александровичъ, кс. Вас. Мих. Славинскій, кс. Мих. Савв. Кушнеръ, нс. Евг. Алдр. Кивлицкій, ка. Вас. Павл. Таргоній. *Врачъ* Конст. Львов. Рапопортъ. *Помощн. классн. наставн.* кс: Юліанъ Созонт. Пороховскій, Петръ Наз. Захарченко. *Писмоводитель*—Валеріанъ Антон. Бабинскій.

Пятая Кіево Печерская гимназія.

(Печерскъ. уг. Никольской и Эспланадной, №№ 1—18.)

Почетный Попечитель ка. Мих. Ѳеодор. Мерингъ. *Директоръ* сс. Вяч. Ив. Петръ, *Законоучители*: протоіерей Ѳеодоръ Дмитріев. Хорошунъ, ксендзъ, Діонисій Казтанов. *Инспекторъ и преподав. рус. яз.* Парфеній Евграф. *Константинъ*, *Преподаватели*: древн. яз. нс. Юрій Андр. Григоровичъ, Ал. Ѳеодор. Семеновъ, нс. Ал. Степ. Кашпуревъ. *Учителя русск. яз. и словесн. кс.* Ѳеод. Пав. Истоминъ, физики и мат. Георгій Васил. Пфейфферъ, Ал. Ник. Богдановъ, исторіи. и географіи сс. Влад. Григ. Ласкоронскій, нѣмецк. яз. Март. Ив. Бруненекъ, франц. яз. Альбертъ Генрихов. *Русси, Рисов. и чистопис.* Леонидъ Дм. Эртель. *Учитель пригот. кл. ка.* Романъ Максимов. Семеновъ, *помощники клас. наставн.*: нс. Алекс. Констант. Рогале-Левицкій и нс. Ант. Аристарх. Бихальскій. *Писмоводитель* Никита Косъм. Ѳеоктистовъ. *Врачъ* кс. Алекс. Дмитр. Модестовъ. *Учителя*: пѣнія тте. Петръ Андреев. Захаревичъ, воен. гимнастики: поруч. Сергій Михайл. Радневичъ, капит. Жуковъ; музыки: Конст. Август. Вутъ, Серг. Осип. Дуда, Ив. Ѳеодор. Шебеликъ.

Коллегія Павла Галагана.

(Фундуклеевская, 7—9).

Почетный Попечитель ген.-лейт. графъ, Ламздорфъ-Галаганъ, Конст. Петр. *Директоръ* пр-доцентъ славяновѣд. сс.

Степовичъ, Андроникъ Иоанни-
киев. Законоучит. маг. свящ.
Трегубовъ, Семевъ Иван. Воспи-
татели и преподаватели: древн.
яз. сс. Гардіевичъ, Осипъ Иг-
нат. сс. Ярешъ, Фед. Леонт.; пре-
под. матем., кс. Архимовичъ,
Зинов. Аловъ. исторіи, пр.
доц. ка. Нлячинъ, Вас. Петр.
Преподават. по найму: словес-
ности, Александровскій, Григ.
Влад. (препод. Фунд. женск.
гимн.); физики Базаревичъ,
Мих. Фед. (преп. втор. гимн.);
франц. яз. Де-Бонкаръ, Карлъ
Ив. (преп. 4 гимн.); Дуссанъ,
Викт. Франц. (преп. кад. кор.);
нѣмецк. яз. сс. Крафтъ,
Карлъ Март. (препод. 2 гимн.);
Лангъ Карлъ Аргуст. (препод.
4 гимн.); рисованія Рябчев-
скій, Влад. Юрев. (преп. 1 гим.);
пѣнія. Шуммеръ, Алекс. Петр.
(учит. дѣтск. пріют. на Печер-
скѣ); ручнаго труда Ко-
рендовичъ, Влад. Петр. (уч. Под-
3-го приход. уч.); гимна-
стики (вакансія); танцевъ
Ленчевскій, сс.; музыки Дуда,
сс. (препод. Инст. благ. дѣв.).
Помощники воспитателя: нс.
Гребеновскій, Пав. Вас. ттс. Зе-
линскій, Испол. Андр. Врачъ кс.
Шефферъ, Арт. Алдр. Консуль-
танты: Лисицынъ, Н. И. и Неезе,
Э. Н. Письмоводитель кс. Лав-
рент. Иван. Барашъ.

Реальное училище.

В.-Житомирская, 2—11.

Дирек. Гольдфенеръ, Алдръ
Як. сс. Инсп. (и. д.) Турчани-
новъ, Петръ Алдр кс. Закон-
уч. правосл.: свящ. Прозо-
ровъ Гр. Як.; р.-кат.: ксендзъ
Бончковскій, Діонисій Каэт. Пре-
под. русс. языка Якубо-
вичъ, Конст. Теофил. кс.; Коз-
ловскій, Фед. Ив. н. с. Нѣмец.
язык. Нейхель, Ричардъ Ри-
чард. сс.; Альдингеръ, Фридр.
Ив. кс.; Таурке, Карлъ Людв.
кс.; Коммерч. наукъ Ва-
сильевъ - Яковлевъ, Ник. Павлов.
кс.; Математики Пушна-
ревъ, Ив. Мих. нс., Кузнецкій,
Васил. Никол., Врублевскій, Як.
Осип. кск.; Рисованія и
черченія Мысливецъ, Си-
гизмундъ Карл. кс.; Ивановъ,
Георг. Ив. нс.; Истор. и Гео-
граф. Матченко Ив. Павлов.
кс.; Добровольскій Леонидъ
Пав. Французскаго яз.
фонъ-Тессейръ, Эдуардъ Эдуар;
Налисъ, Адольфъ Осип. Ес-
тественныхъ наукъ
Торскій, Самуилъ Ив. сс.; По-
мощ. классн. нас. Риза,
Анат. Андр. нс.; Леонтьевъ, Ва-

силій Фед. ттс.; Лакерда, Евген.
Ив.; Капельмейстеръ.
Ноль, Іосифъ Як.; Препо-
д. гимнастик. Губернарчукъ,
Пав. Тимоф., поруч.; Секрет.
Зохановъ, Ив. Евѣим.

Реальное св. Екатерины училище.

(При Евангелическо-Лютеран-
ской церкви, Анненковск., с. д.)

Директоръ Эмилія Вильг.
Крейцманъ. Инспекторъ — Конст.
Дав. Рамматъ. Преподаватели:
пасторъ Рихардъ Густ. Кениг-
сфельдтъ, свящ. Димитр. Ни-
кит. Слюсаревъ, свящ. Іоаннъ
Іоан. Мельниковскій, ксендзъ Ді-
онисій Бончковскій, Георг. Ив.
Антоновъ, гс. Ив. Вяч. Іохъ,
Серг. Петр. Ковальскій, кс. Ди-
митр. Евстаф. Козловскій, Готл.
Ив. Лапшинъ, сс. Титъ Эльмар.
Христиани, сс. Іоаннъ Густ. Левен-
бергъ, Петр. Ив. Ней, Андр.
Митроф. Лобода, Карлъ Петр.
Петерсонъ, Вас. Степ. Рыбинскій,
Левъ Альберт. Экартъ,

4-хъ классн. прогимназія Валькера.

(Ново-Елисаветинская 33).

Инспекторъ сс. Валькеръ, Гот-
либъ Андр. Законоуч. свящ. Вы-
шешірскій, Митроф. Преподават.
русс. яз. сс. Косоноговъ, Тим.
Осип., русс. и лат. яз. Ку-
чинскій, Андр. Прокоф., лат. и
нѣм. яз. сс. Валькеръ, Готл.
Андр., матем. сс. Куликов-
скій, Григ. Григ., географ. и
исторіи кс. Лахницкій, Ив.
Филипп., нѣмецк. яз. Бал-
ладъ, Эрнестъ Ив., франц. яз.
Роша, М., пѣнія Дзюбенко,
Троф. Осип., гимнаст. шт.-к.
Сморупскій, Іосифъ Густ. Пшши.
класс. наставк. Балладъ Эрнестъ
Ив., чистоп. и рисов. Егоричевъ,
Ив. Петр.

Коммерческія.

Кіевское коммерческое училище,
содержимое Кіевскимъ Купе-
ческимъ Обществомъ.

(В.-Житомирская, 34).

Предсѣдатель Попечительнаго
Совѣта дсс. Никол. Вас. Само-
фаловъ; товарищъ Предсѣдателя
Никол. Ив. Чоколовъ. Члены: Як.
Ник. Вернеръ, Левъ Иар. Брод-
скій, Мих. Парфен Дегтеревъ,
Дав. Сем. Марголинъ, Сем. Сем.
Могилевцевъ, (овъ-же казначей),
и преподаватель училища Як.
Павл. Кобець.

Директоръ училища кс. Ал.
Феод. Веберъ. Законоучителю:
Свящ. Мих. Емельян. Едлинскій,
ксендзъ-каноникъ Ант. Мих.
Олендскій, и Евангелическо-Лю-
теранскій пасторъ Фридр. Дав.
Ваземъ. Преподаватели: Робертъ
Карл. Беме, Ив. Ив. Гливенко,
Юлій Алдр. Кистяковскій, Як.
Павл. Кобець, Ив. Павл. Коз-
ловскій (овъ-же классн. надзи-
ратель), Петръ Никол. Куз-
нецкій Владим. Карл. Менкъ,
Петръ Ив. Ней, Конст. Август.
Палецкій (овъ-же классн. надз.),
Алдр. Алдр. Пальшау, Іос. Ив.
Пошовъ, Алдр. Феод. Феофановъ,
и Отто Вильгельм. Штиръ. Врачи:
Март. Викт. Сергій; и. д. пись-
моводителя (овъ-же смотритель
зданія) Вячесл. Эдмунд. Чо-
ганскій,

Кіевская торговая школа.

(Уг. Констант. и Хорев. ул.).

Инспекторъ школы Петръ Ни-
кол. Кузнецкій. Преподаватели:
Закона Божія: Мих. Петр.
Алабовскій, Ант. Мих. Олендскій,
Русск. яз. и Исторіи (въ
1 классѣ) Георг. Конст. Штем-
бергъ, математики Никол.
Триандофил. Синопійскій - Трофи-
мовъ, бухгалтеріи Мих.
Димитр. Плескачевскій, исто-
ріи (въ притовит. кл.) Ив.
Павл. Козловскій географіи
Инспекторъ школы; свѣдѣній
о товарахъ мѣстнаго района
Левъ Льв. Лундъ, коммер-
ціи Ал. Ив. Ситниковъ, чи-
стописанія Григ. Сем. Бе-
режницкій, нѣмецк. яз. Людв.
Ант. Берзинъ.

Въ открытыхъ при торго-
вой школѣ вечернихъ торговыхъ
классахъ состоятъ: Завѣдующій
классами Петръ Никол. Кузнец-
кій. Преподаватели: Закона
Божія М. П. Алабовскій; бух-
галтеріи М. Д. Плескачев-
скій, русск. яз. Як. Павл.
Кобець, арифмет. Констант.
Август. Палецкій, нѣмецк. яз.
Петръ Ив. Ней, и каллигра-
фіи Ал. Феодан. Феофановъ.

Частное Коммерческое училище На-
тансона.

Уг. Н. Елисавет. и Библик. буль-
вара 28^{1/2}.

Плата въ приготов. 1 и 2 кл.—
150 руб., въ остальныхъ 200
руб.

Учредит. Натансонъ Пав. Мих.
И. д. директ. Колленъ, Евг. Отт.
Законоуч. свящ. Титовъ, Фед. Ив.

ксензъ Хруцѣвичъ, Казим. Ант. *Преподав.* русск. словесн. Кожицъ, Илья Фроловъ, русск. яз. и надзир. училища Андреевъ. Вл. Сем., математ. Чернобровинъ Ив. Ал-ѣв., коммерч. ариѳ. Дивильновскій, Георг. Авдѣв. бухг. и коммерч. корреспонд. Яковоскій, Робертъ-Іоаннъ-Фридр.-Роберт. *Законод.* и политич. эконом. Гаврицъ, Влад. Дан. *Естество. исторіи* к.а. Тарасенко, Вас. Евф. *Общей и коммерч. географ.* Пуріевичъ, Конст. Адриан. *Исторіи* Кульжинскій, Ярославъ Степан. Нѣм. яз. в.с. Вольтеръ, Роберт. Отл. Нѣм. яз. Винтеръ, Леопол. Вильг. *Матем.* в.с. Жукъ, Лука Никол. *Товаровед.* т.т.с. Слезкинъ Тим. Роберт. *Франц. яз.* с.с. Дени, Людв. Людвиг. *Коммерч. ариѳ.* в.с. Синопійскій, Никол. Триандофил, *Франц. яз.* Худзинскій, Іосифъ Станисл. *Каллиграфъ* с.с. Навроцкій, Степ. Сем.

Духовнаго вѣдомства.

Духовная Семинарія

(Константиновская 5)

Ректоръ, канд. богос., архим. Іоанникій. *Инспект.* канд. богословія іеромонахъ Ѳеодосій. *Преподаватели:* матем. наукъ сс. Пашкевичъ, Плат. Мих.; гомилет., литург. и практич. руков. для пастырей: сс. Забѣлинъ, Павелъ Пет.; в.с. Смирновъ, Пет. Пав. (онъ же учит. евр. яз.), латин. яз.: сс. Щегловъ, Ник. Ник.; сс. Балабушевичъ, Илар. Игнат.; (онъ-же секр. правл.); священ. писан. и франц. яз. сс. Кохомскій, Серг. Вас.; канд. богосл. Гроссу Ник. Степ.; догмат. богословія канд. бог. свящ. Богородицкій, Іоаннъ Егор.; граж. истор. сс. Гнѣвушевъ, Мих. Вас.; греческ. яз. в.с. Зѣтревъ, Гр. Степ.; (онъ-же библиотек.); канд. богосл. свящ. Дмитріевъ Дм. Фед.; логики, псих. и начальн. основ. филос. и уч. церк. пѣнія сс. Калачинскій, Пет. Ал.; словесности и ист. рус. литер. сс. Булашевъ, Георг. Онис., сс. Бѣлинскій, Ксеноф. Вас.; облич. богосл. и истор. обличенія раскола кс. Корчинскій, Хрисавф. Влад.; физики и матем. и завѣд. физическ. кабинетомъ сс. Шаревичъ, Лев. Никит.; основн. и нравств. богослов. и учит. церков. пѣнія в.с. Петрушевскій, Вас. Гр.; библейск.

и церк. истор. и ист. русск. церкви: сс. Петрушевскій, Пав. Петр., (онъ-же учит. нѣм. яз.); канд. богос. свящ. Едлинскій, Мих. Емельян.; нач. мед. и с.с. Городецкій, Ал-ѣй Мих. *Цомм.* инспект. кс. Шараловъ, Ник. Пав.; кс. Шпаковскій, Ант. Як.; Козловскій, Лаврен. Данил.; *Духовникъ* священ. Дурдуновскій, Ѳед. Евстаф., *Члены правленія* отъ духовенства: канд. бог. свящ. Барилевичъ, Романъ Ал-др.; прот. Браиловскій, Ник. Ал-др. *Экономъ* свящ. Чеважевскій Романъ Ильичъ. *Врачъ* кс. Дашкевичъ, Фед. Никит. *Почетн. блюститель* 1-й гильдіи куп. Новиковъ, Як. Ив.

Софійское Духовное училище.

(Дворъ Софійскаго Собора).

Смотр. свящ. Горянский, Даниль. *Цмш.* сс. Розовъ, Алдръ *Учит.:* греч. яз. сс. Макаревичъ, Ив.; русск. яз. Соловьевъ Мееодій, латин. яз. сс. Иваницкій, Евг., ариѳ. и геогр. сс. Хойнацкій, Никол.; русск. яз. в.с. Радзівскій, Евг., приготов. кл. (канд. бог. Тарнавскій Петръ); церк. пѣн. студ. семи в. Богдановъ, Евг. *Надзир.:* Коломацкій, Стеф.; Букшovenный, Фед.; Нукулевскій, Евг.; Нашинскій, Елисей. *Почетный блюститель* по хозяйствен. части Дятинъ, Иванъ. *Врачъ* сс. Страшневичъ, Алдръ.

Кіево-Подольское Духовное училище.

(Уг. Набережно - Никольской и Набережно - Крещатикской 14 - 15).

Смотрит. іеромон. Филаретъ, *Цмш.* кс. Козицкій, Пав. Алдр. *Учит.:* русск. и церк. славян. яз. сс. Костецкій, Валеріан. Степ.; русск. яз. ттс. Радзівскій, Ѳед. Никол., (онъ-же и надзиратель), греч. яз. в.с. Радзівскій, Мих. Ник.; лат. яз. сс. Апраксинъ, Гр. Петр. (онъ-же дѣлопр. правл.); ариѳ. и геогр. сс. Экземплярскій Пав. Федор.; пѣнія свящ. Тарапенко, Вас. Троф. (онъ-же настав.); приг. кл. ка. Маслюкъ, Георг. Георг. *Надзир.* Лапинскій, Алдр. Григ. *Врачъ* Яновскій, Ѳеоф. Гавр. *Почетн. блюстит.* Кіевскій куп. Нучеровъ, Арсен. Никифор.

Военнаго вѣдомства.

Кіевскою военное училище.

(Московская, 37).

Начальникъ учил.—г.-м. Степ. Нил. Лавровъ. *Инспект. классовъ* генерал. штаба полк. Іос. Фелиц. Измайловичъ. *Батальонный командиръ и завѣд. хозяйств.* подполк. Владис. Ал-ндр. Безобразовъ. *Команд. 1-й роты* подпол. Мих. Ник. Левицкій. *Командиръ 2 роты* кап. Леонидъ Іустин. Третескій. *Цом. инспек. классовъ* кап. Влад. Эдуард. Дачквартъ. *Препо.* воен. наукъ, ген. штаба полк. Мих. Мих. Яковлевъ. *Адъютантъ и дѣлопроизвод. по хоз. части* шт.-капит. Георг. Ив. Давидовичъ. *И. д. казнач.* учил. поруч. Іліод. Стан. Пржездзецкій. *Квартер-мистръ училища* поруч. Конст. Никол. Порай-Кошницъ. *Младшіе офицеры:* шт.-кап. Дм. Ив. Бондаревъ. *Поручики:* Ив. Ив. Ансеновъ, Ал-ндръ Орест. Пастуховъ, Никол. Петр. Деконскій, Ал-ѣй Степ. Чижъ, Тих. Конст. Орловъ, Влад. Діонис. Коллеръ и Ив. Вас. Волчанецкій.

Владимірскій Кіевскій надетскій корпусъ.

Директ. корпуса полк. Мих. Григ. Попруженко. *Командиры роты:* Полковники: Ал-ѣй Ив. Трескинъ, Петръ Ив. Матковскій, Леонидъ Петр. Калашниковъ, Петръ Ал-ндр. Евреиновъ, Ник. Ант. Лебедевъ. *Штатные Воспитатели:* Подполк. Андр. Іосиф. Соловьевичъ, Пав. Никол. Лазаревъ-Станицевъ, Мих. Петр. Зенченко, Конст. Мих. Маленко, Ал-дръ Дмитр. Пашенко, Мих. Ал-ндр. Волотовскій, Ал-дръ Ильичъ Бенедиктовъ, Ив. Ив. Троицкій, Ал-дръ-Робертъ Юльевичъ Линдеманъ. *Капитаны:* Нилъ Пав. Завадскій, Ник. Мих. Оберучевъ, Ал-дръ Влад. Андреевъ. *Шт.-Капитаны:* Леонидъ Феликс. Гаасъ, Гр. Вас. Левѣшко, Влад. Порф. Лазницкій, Подъесаулъ Валер. Ив. Грековъ, Шт.-Кап. Ал-дръ Андр. Рыбчинскій. *Поручики:* Клеовикъ Вас. Бедаревъ, Леонидъ Георг. Карповъ, подъесаулъ Ал-дръ Вас. Иноземцовъ, поруч. Петръ Мих. Сварика. *Инспекторъ класс.* полк. Влад. Лаз. Мардановъ. *Цомм. Инспектора* сс. Ал-дръ Мойс. Осьманъ. *Штатные преподаватели:* сс. Петръ Кир. Любимовъ, сс. Ал-дръ Федотовъ Сластѣонъ, сс. Викт. Франц. Дуссанъ, сс. Ив. Григ. Солуха, сс. Дмит. Ос. Нарабановичъ, сс. Мих. Петр.

Клусинишъ, сс. Ив. Ив. Зеховъ, сс. Ал-дръ Петр. Зонненстраль, кс. Конст. Ив. Чеплевскій, ка. Юс. Юс. Косоноговъ, Мих. Ник. Марковскій. *Приватные преподаватели:* ксендзъ Тома Феликс. Осмолевскій, Пасторъ Эдуардъ Карл. Ваземъ, сс. Влад. Павл. Науменко, д.с.с. Зах. Зах. Ополовъ, Никол. Конст. Бонадаровъ, Ник. Эрвест. Глокке, Альб. Генр. Русси, сс. Людв. Людв. Дени, кс. Карлъ Людв. Таурне, сс. Оскаръ Феодор. Югансонъ, Оск. Эдуард. Розенбаумъ, Ал-дръ Гр. Цыганковъ-Нуриленко, кап. Алдр. Аркад. Михайловъ, нс. Павелъ Ашол Тутновскій, Евг. Викт. Тарле, Никол. Прокоф. Василенко, Ал-ѣй Ал-андр. Фаворовъ, сс. Елисей Киприан. Трегубовъ, пол. Авениръ Дмитр. Аракинъ, Леон. Дмитр. Эртель. Серг. Вас. Праотцевъ, Ив. Вас. Косиченко, Як. Ив. Шульць 2-й, Адольф. Карлов. Шульць 1-й, Стан. Сем. Ленчевскій. *Старшій врачъ* сс. Гавр. Петр. Родионовъ. *Завѣд. обмундированіемъ* кап. Пав. Мих. Сиринниковъ. *Смотр. зд.* кап. Петръ Логгин. Поталовъ. *Бузи.* нс. Ст. Осип. Островскій. *Секретарь* нс. Ал-ѣй Никол. Свиринь. *Экономъ* гс. Ив. Андр. Лашинскій. *Свящ.* Ал-дръ Мих. Клантинъ. *Діак.* Пав. Ал-андр. Налиновскій.

Спеціальныя.

Александровское Ремесленное училище.

Директоръ училища и прел. счетов. Жмакинъ, Влад. Андр. сс. *Инспект. и прел. русскаго яз.* (онъ же секрет. Совѣта и Хозяйственнаго Комитета) Шуратовъ, Сем. Пав. *Зак. мѣст. свящ.* Стеллецкій, Петръ Сем. *Преподаватели:* географіи и исторіи Щербина, Петръ Ив., физики Кузнецкій, Петръ Ник., арифметики и геометріи Дивильновскій, Георг. Авд., Технологіи Радіоновъ, Фед. Петр., черченія Вишневскій, Влад. Фил. черченія Никольскій, Ал-дръ Ник. рисованія Праотцевъ, Серг. Вас., чистописанія и надзират. училищнаго пансіона Бережницкій, Георг. Сем., пѣнія Нукулевскій,

Пав. Георг., гимнастики, поручикъ Балашевъ, Вас. Вас. *Надзират. по класс. и письмовод.* Кузнецкій, Ал-дръ Никол. *Врачъ при учил. Воскресенскій,* Вас. Вас. *Завѣдывающій мастерскими Радіоновъ,* Феодор. Петр. *Завѣдывающій пансіон.* Морозовскій.

Фельдшерская школа.

(Кириловская ул. 58).

Преподав.: по зак. Бож. свящ. церк. богоуг. завед. о. Ал-дръ Скугаръ-Сиварскій, по анатом., хирург. и десмур. ординат. нс. Мушинскій, Вас. Юс., по фармакол. фирманіи, русск. и латинск. яз. Левицкій, Мих. Андр., по ариф. пом. упр. аптек. провиз. ттс. Ляховичъ, Ив. Павл.

Кіевское Техническое Железнодорожное училище.

Попеч. нс. инж. п. с. Анничковъ, Никол. Андр. *Нач. сс.* Месцонъ, Фед. Юліев. *Исп. и завѣд. уч. мастер.* инж.-тех. Бонковскій, Юл. Ал-др. *Имп. инспек. и завѣд. учеб. мастер.* поруч. запаса Мальцевъ, Ал-дръ Ал-ѣев. *Преподав. математики* инженер. тех. Куклинъ, Ив. Ив.; *железнодорожн. инж. техн.* Порадовскій, Алдр. Феликс; *телеграфіи* ттс. телеграф. техн. 1-го разр. Хамсъ, Алдръ Ник.; пѣнія Солуха, Ив. Григр.; гимнастики отст. пдплк. Блажівскій, Мих. Никол.; чистопис. и надзират. училища Вдовиченко, Ив. Діонис. *Врачъ Успенскій,* Ал. Ник. *Общежитіе при Кіевскомъ Техническомъ Училищѣ.* *Завѣд.* Держинскій, Егоръ Егор.; *Надзиратели:* Блажівскій Мих. Ник.; Розановъ, Алдръ Алдр.

Смѣшанная, для мужчинъ и женщинъ.

Музыкальное училище Кіев. Отдѣленія Императорскаго Русск. музыкальн. Общества,

(Прорѣзная 6).

(Плата: комплек. — 60 руб., сверхкомплек. — 125 руб. По

классу пѣнія проф. Петца—150 руб., съ фортеп.—175 руб).

Директ. своб. худ. Пухальскій. Влад. Вячес. *Письм., бузи. и см. дома учителя.* Можаловскій, Евф. Прокоф. *Библиот. своб. худ.* Рыбъ, Евг. Август. *Преподав. стар. ордин.* Специальн. фортепiano: Пухальскій, Влад. Вяч., своб. худ. Морозъ-Ходоровскій, Григ. Конст., своб. худ. Бобинскій, Генр. Ант. Штессъ-Петрова; Ал-дра Никол., Страдецкая, Вар. Георг., Волинская, Филом. Март. *Теорія композиціи и инструментовки:* своб. худ. Рыбъ, Евг. Август. *Исторія музыки* Четоттъ, Викт. Ант., элемент. теоріи игры на флейтѣ и обязат. фортепiano: своб. худ. Химиченко, Ал-дръ Вас. пѣнія (соло) проф. Петца, Мартин. Август., Арт. Импер. Моск. теат., Алексѣева-Юневичъ, Марья Пав. Скрипки: Колаковскій, Ал-ѣй Пет. *Игры на фаготѣ и обязат. фортеп.* Дуда, Серг. Осип.

Преподав.: Контрабаса Вяченокъ, Фед. Ив. Гобоя Лещенко, Адрианъ Сем., Кларнета Пурнохъ, Владис. Ант. Волторны Бисмарикъ, Рейнгольдъ Фридр. Трубы Клименко, Троф. Мих. Тромбона Машень, Ант. Осип. *Секр. Совѣта* Химиченко, Ал-дръ Вас.

Кіевская рисовальная школа Н. И. Мурашко.

(Б.-Владимірская 47).

Содержится на средства И. Н. Терещенко.

Утвержд. Мин. Внутренн. Дѣлъ

Музыкальная Школа

свободнаго художника

Н. А. ТУТКОВСКАГО

Крещат. № 57.

Преподается: фортепiano, скрипка, виолончель, и тѣмъ съ опернымъ классомъ, теорія композиціи, инструментовка, и исторія музыки. Плата 100 руб., а въ оперномъ классѣ 30 руб. 50 коп. въ годъ.

ЖЕНСКІЯ.

*Вѣдомства Императрицы
Маріи.*

Институтъ *Благородныхъ Дѣвицъ*
Императора Николая I.

Институтская 3, 5 и 7.

Начальница Института—графиня Марія Акинѣевна Коновницына. *Члены совѣта*: Инспекторъ классовъ—с. Василій Никол. Малчинъ. Управляющій хозяйственною частью. кс. Ал. Ал. Тарасенковъ. *Помощница начальницы*—Ольга Ал-ндр. Уважнова-Александрова. *Классныя дамы*: Оттилія Ал-др. Френбушъ, Августа Иванов. *Боль*, Над. Иван. Симановская, Ольга Михайл. Ропонетъ. *Вѣра* Георг. Кальевичъ, Елисавета Ал-ндр. Нестерова. Анаст. Иліод. Миницкая, Елис. Карл. Нидманъ, Ольга Борис. фонъ-Лутцау, Марія Ник. Жукъ. Анна Ник. Мирова-Бугаева, Алндра Алндр. Звенцова, Лидія Ник. Виноградова, Зин. Льв. Шрейдеръ. *Смотрительница за бѣлье* Софія Васильев. Романовичъ-Славатинская. *Помощница ея* Хіонія Иван. *Богуславская*, *Архитекторъ (и. д.)*—с. Евген. Ал-ѣв. Толстой. *Настоятель православ. институтской церкви и законоучитель*—прот. Ѳеодоръ Дмитріев. *Хорошунъ*. *Капелланъ инстит. рим.-кат. каплицы и законоучитель*—ксендзъ Казиміръ Антонов. *Хрущѣвичъ*. *Врачи-консультанты*: дсс. Карл. Бенрихов. Тритшель, сс. Ал-ѣй Семенов. *Лѣсковъ*. *Врачъ*—кс. Артуръ Аледров. *Шефферъ*, *Секретарь Совѣта*—кс. Евгеній Алндров. *Снигиревъ*, *Преподаватели и преподавательницы*: лют. испов.—пасторъ Фридрихъ Давид. *Ваземъ*: русск. яз.—сс. Порф. Герасимов. Богдановичъ, кс. Ѳеодоръ Иван. Нозловскій, франц. яз. сс. Адольфъ Осни. *Налисъ*, Марія Людвиг. *Фронцевичъ*, нѣмец. яз.—сс. Робертъ Карлов. *Беме*, матем.—ис. Михаилъ Ѳеодор. *Базаревичъ*, ариѳм.—Алндра Ив. *Давидсонъ*, исторіи—сс. Владим. Зенон. *Завитновичъ*, географ.—сс. Ѳеодоръ Павл. *Истоминъ*, физики—сс. Викторъ Иван. *Юскевичъ-Красковскій*, естеств. ист.—ка. Павелъ Апполон. *Тутковскій*, всеобщ. ист.—ис. Владим. Петр. *Рыбинскій*, чистопис.—сс. Григорій Иван. *Ивановъ*, рисов.—Тронцкая, церковнаго пѣнія ттс. Иванъ Иванов. *Юхновскій*, хоров. пѣнія—Марія Павлов. *Алексѣева-Юневичъ*, танцевъ и гимнастики—Марія Ѳеодор. *Артамонова*, руководѣлія—Софія

Иван. *Нольде*, Ѳеодосія Васил. *Рубанъ*, англ. яз. Анна Адам. *Віаль*, музыки: (старшій учитель) свободн. художникъ Григорій Конст. *Ходоровскій*, ка. Николай Витал. *Лысенко*, ка. Серг. *Осинов*. *Дудзъ*, Надежда Михайл. *Гуляева*, Мар. *Степ Делюсто*, Екатер. *Влад. Морозова*, Зин. *Ник. Буцци*, Варв. *Егор. Страдецкая*, Анна! *Алндр. Манарова*, *Зубной врачъ*—дант. губ. сек. Францъ Фад. *Зелинскій*. *Надзиратели лазарета*—Эмилиа Емельянов. *Зесбоде*. *Помощн. ея*—Юлія Никол. *Спановская*. *Цсаломшикъ* Никол. *Лагодзинскій*. *Староста церкви*—пот. поч. гр. Алндръ Влад. *Берестовскій*.

Кіево-Фундуклеевская женская
гимназія.

Фундуклеевская. 4.

Попечитель гимназіи, губернаторъ г.-м. Ѳед. Ѳед. *Треповъ*. *Начальникъ гимназіи*—дсс. Давилъ Ал-ндров. *Синицкій*, *Главная надзирательница*—Елизавет. Ив. *де-Витте*, *Классная надзирательница*: Алндра Ал. *Лакерда*, Людмила Алндр. *Снигирева*, Елена Тарасов. *Мазюневичъ*, Любовь Михайл. *Гуляева*. *Лидія* Григ. *Рудановская*, Анна Ал. *Савицкая*. Юлія Вас. *Пѣвницкая*, Ольга Никол. *Остроградская*. Над. Никол. *Крохина*, Марія Игнат. *Строгая*, Ек. *Цез. Савицкая*. *И. обязан. клас. надзирательница* М. Л. *Узембло*, *Преподаватели*: протоіерей Андрей Иван. *Коровицкій*, свящ. Семенъ Иван. *Трегубовъ*, Иванъ Иван. *Троицкій*, каноникъ ксендзъ, Антонъ Михайл. *Олендзскій*, пасторъ Фридрихъ Давид. *Ваземъ* сс. Николай Никол. *Щегловъ*, прив.-доцентъ универс. св. Владим. Никол. Никол. *Володковичъ*, сс. Иванъ Михайлов. *Пшкаревъ*. Всевол. *Констан. Роше*, сс. Дм. Ник. *Изѣтковъ*, сс. Оскаръ Емилъев. *Страусъ*, кс. Владим. Карл. *Меннъ* *Силаровъ*, сс. Алндръ Алндров. *Пальшау*, сс. Андрей Дмитр. *Карицкій*, ттс. Иванъ Вячесл. *Іехъ*, ка. Петръ Ал-ндр. *Захаревичъ*, Юр. Алндр. *Кистяковскій*, Григ. Владим. *Александровскій*, Вас. *Степ. Рыбинскій*, Ник. *Прокофьев*. *Васкленко*, сс. Фридр. Ив. *Альдингеръ*, Васил. Ѳед. *Соловьевъ*. *Учительницы*: Марія Людв. *Фронцевичъ*, Ольга Иван. *Журавлева*, Алндра Никол. *Муравьева*, Анна Ив. *Суровцева*. Софія Ал. *Огорѣлова*, Елена Алндр. *Бауэръ*, Елена Ал. *Андріяшева*. Анна Никол. *Жмакина*, Марія Ѳеодор. *Артамонова*, Ек. Алндр. *Котрохова*, Зин. Вас. *Пчелкина*. Елиз. Михайл. *Кзыми-*

на. *Учительница муз.* Екатерина Яковлев. *Чебодько*, *Преподаватель*—Брунненъ, *Преподавательницы*:—Лавровская, Ал-ндра Богданов. *Гвоздинская*.

Кіево-Подольская женская гимназія.

Покровская, 4.

Канцелярія при Фундуклеевской гимназіи.

Попечитель гимназіи—губернаторъ г.-м. Ѳеодоръ Ѳеодоров. *Треповъ*. *Начальникъ гимназіи*—дсс. Давилъ Алндр. *Синицкій*. *Главная надзирательница* Альвина Ѳеодор. *Спасская*. *Классная надзирательница*: Алндра Фелик. *Столбчевская*, Над. Вас. *Рей*, Алндра Петр. *Червинова*, Елена Вик. *Гоштовъ*, Ксенія Петров. *Залѣсская*, Нат. Мих. *Авенариусъ*, Марія Конст. *Симонова*, Ольга Дмитр. *Наумова*, Нат. Конст. *Праналабъ*. *Классная надзирательница*—Елена Алндр. *Воронова*. *Учительницы*: Елиз. Эд. *фонъ-Мейс-еръ*, Вѣра Ѳеод. *Уманова*. Ольга Иван. *Журавлева*, Варв. Ник. *Чернышева*, Марья Фридр. *Газеньегеръ*, Викторія Францов. *Штольцманъ*, Ольга Никол. *Сысоева*, Анна Ив. *Суровцева*, Софія Дм. *Гавриленко*, Марья Вас. *Добриловская*. *Преподават.*: свящ. Арсеній Георг. *Дашкиевъ*, протоідр. Павел. Григ. *Преображенскій*, каноникъ ксензъ Антонъ Михайл. *Олендзскій*, Фридрихъ Давидов. *Ваземъ*, сс. Вас. Вас. *Солуха*, сс. Ив. *Триф. Макаревичъ*, кс. Андрей Дм. *Карицкій*, ст. Алндр. Алндр. *Пальшау*, сс. Ник. Мих. *Гуренковъ*, ка. Ник. Алндр. *Столяровъ*, Марія Ѳеод. *Артамонова*, ка. Петръ Алндр. *Захаревичъ*, Алндр. Никол. *Никольскій*, Мартинъ Иван. *Брунненъ*. *Учительница* Ю. *Гассовская*.

Кіевская министерская женская
гимназія.

Алексѣевская соб. д. № 2.

Управлени. им. д. с. с. Поповъ, А-ѣй Алексѣев, директор. 2-й мужск. гимн. *Главная надзир.* *Мау*, Марія Ив. *Законоуч.* свящ. *Вишневецкій*, Мих. Иван. и *Стасиневичъ*, Никол. *Онуфъ*; ксендзъ *Хрущѣвичъ*, Казим. Ант. *Преподават.*: Русск. и сл. яз. *Истоминъ*, Алек. Павлов. к. сов. исторіи *Щербина*, Влад. Иван. с. с.; математики: *Игнатьевъ*, Емел. *Игнат.* губ. с. нѣмец.: *Вольтнеръ*, Робертъ Оттон. над. с., чистописанія и рисованія: *Дамбровскій*, Ник. Мар. над. с. *Учитель по найму*: русск. яз. и слов.: *Александровичъ*, Влад.

Стеф. к. с.; математики. **Архимовичъ**, Зинов. Алонзев. к. с.; **Бозаревичъ**, Мих. Федор. к. с.; географіи: **Марченко**, Ив. Павл. с. с.; естеств. истор. **Торскій**, Самуиль Иван. *Учительскими*: русск. яз. **Берло**, Апт. Львов.; математики: **Давидсонъ**, Алекс. Иван.; географіи: **Гоголь**, Ксен. Алек.; французск. яз. **Дмитріева**, Ольга Алекс., **Софіано**, Ольга Влад.; нѣмец. яз. **Муринъ**, Нанна-Елена Иван. *Приготовит. классъ Хорнеловичъ*, Елизавет. Леон. *Учит-ца рукодѣлія*: **Неезе**, Елизавет. Корн. *Учит-ца гимнастики*: **Эрнестова**, Зоя Вас. *Классныя надзират.*: **Брамсонъ**, Анна Федор., **Брамсонъ**, Ольга Федор., **Гогель**, Елена Алексѣев., **Нечай - Грузевичъ**, Валент. Ник., **Бологовская**, Марія Дмитр., **Пашковская**, Вѣра Осип., **Купчинова**, Софія Пар., **Маникинъ**, Марія Ник., **Невструева**, Марья Пантелеймоновна, **Недѣльная**, Елизавет. Георг., **Пономарьева**, Марія Георг., **Логгинова**, Сар. Алек. *Врачъ Туровѣровъ*, Алек. Тимоф. над. с. *Письмовод.* **Козловскій**, Ив. Осип. *Бухгалтеръ* **Савицкій**, Иппол. Як. тт. с. *Смотр. тѣм.* **Зданія** **Ящуржинскій**, Вик. Кирил. п. а. *Учит. дѣл.* **Тѣмъ**: священ. **Тараненко**, Вас. Троф. *Учит. свѣт. тѣмъ* **Прохорова**, **Маурели**, кс. Алек. **Бончковскій**, Георг. Ив. **Антоновъ**, Серг. Петр. **Ковальскій**, Ив. Вяч. **Іехъ**, Іоанъ Гус. **Левенбергъ**, Андр. Митр. **Лобода**, *Учительскими*: **Луиза** **Сигиз. Вейль**, **Эмма** **От. Каріе**, **Елена** **Борис. фонъ-Лутцау**, **Маргарита** **Борис. фонъ-Лутцау**, **Марія** **Эмил** **Заузе**, **Ольга** **Алидр.** **Скрибловская**.

Частныя.

Женская гимназія А. Т. Дучинской
(быв. Ващенко-Захарченко.)

Библиковскій Бульварь, 22.

Почетительница гимназіи **Аполлинарія** **Никол. Нестроева**. *Предсѣдатель* **Цѣлебниц. Святца**—дѣс. **Ив. Васил. Посадскій** **Духовскій**, директоръ 1-й мужской гимназіи. *Начальница гимназіи*—**Алидра** **Тимоф. Дучинская**. *Законодатель*: священ. **Ник. Семен. Стеллецкій**, священ. **Антонъ** **Мевод-Молчѣнскій**, ксендзъ **Каз. Антон. Хруцѣвичъ**. *Преподают.*: русскаго яз.:—кс. **Ник. Алекс. Петровъ**, сс. **Владим. Павлов. Науменко**, сс. **Порфир. Герас. Богдановичъ**, **Ив. Иванов. Гливенко**, нс. **Ал. Павл. Истомино**. *математ. и физ.*—нс. **Конст. Моисеев. Щербина**, ка **Григ.**

Митр. Николаенко, кск. **Як. Ник. Жукъ**, исторіи: **Пав. Терен. Матюшенко**, **Ник. Леонт. Лятошинскій**, **Евген. Викт. Тарле**, **Андр. Прокоф. Кучинскій**, **Евг. Алидр. Нивлицкій**, естеств. ист.—сс. **Вас. Карл. Совинскій**, географіи—нс. **Влад. Гр. Ляскоронскій**, нѣмецк. яз.—**Ад. Ив. Мишке**, француз. яз.—нс. **Ал. Алидр. Абри**, латин. яз.—кс. **Леонидъ** **Петр. Сахаровъ**, рисованія—**Ив. Вас. Косиченко** *чистописанія*—**Никол. Март. Домбровскій**, *танцевъ*—**Станис. Сем. Ленчевскій**. *Преподавательскими*: русск. яз.—**Анна** **Льв. Берло**, *арием.*—**Натал. Павл. Мацнева**, исторіи—**Анна** **Леопольд. Иконникова**, географіи—**Софія** **Ник. Щербина**, француз. яз.—**Георг. Густ. Шпрангеръ**, и **Ида** **Вас. Мюленбергъ**. *Учит. подготов. кл.*—**Пелагея** **Алидр. Пашкевичъ**. *Классныя надзирательскими*: **Георг. Густав. Шпрангеръ**, **Е. А. Рюди**, **Эрнестина** **Эльзеръ**, **Ирина** **Влад. Антоновичъ**, **Анна** **Анатол. Волошкевичъ**, **Евгенія** **Евф. Ботвиновская**, и **Анна** **Ник. Тикстонъ**.

Частная женская гимназія А. А. Бейтель.

Б.-Владимірская 47.

Предс. педагог. сов. сс. **Старковъ**, **Ал-ѣй** **Вас.** *Начальница* **Бейтель**, **Антонина** **Алидр.** *Законоуч. правосл.* **Стеллецкій**, **Петръ** **Сем. Стеллецкій**, **Ник. Сем.**, *р.-катол.* ксендзъ **Олендзскій**, **Антон. Мих.** *Преподают.* русск. яз. и словесн.; **Кожинъ**, **Илья** **Фрол.**; *матем.* **Жукъ**, **Лука** **Никол.**, нс.; *рисов. и черч.* **Домбровскій**, **Ник. Март.**; *исторіи* **Козловскій**, **Ив. Павл.** *ка.*; **Тарле**, **Евг. Викт.** *географіи* и *космогр.* **Нолейнъ**, **Евг. Оттон.**; *ест. и исторіи* **Тутковскій**, **Пав. Аппол. кас.**; *педагогики* и *дидактики* **Щегловъ**, **Н. Ник. сс.**; *физики* **Цыганковъ-Курленко**, **Алекс. Григор.**; *нѣнія* **Зелинскій**, **И. А.** *Классныя дамы и учительскими*: русск. яз. **Генчева**, **Евдок. Федор.**; *арифметики* **Хорошилова**, **Мар. Григ.** *нѣмец. яз.* **Познякова**, **Ольга** **Андр. и Шихеева**, **Екат. Пет.**, *франц. яз.* **Ляцкинская**, **Татьяна** **Дмит.**; **Препелица**, **Мар. Дмит.** и **Муравьева**, **Ант. Алек.**, *географіи* **Шредеръ**, **Ольга** **Руд.**; *рисов. и рукод.* **Колбасьева**, **Нат. Арх. Морозова**, **Нат. Влад.**; **Новицкая**, **Олим. Конст.**, *исторіи* **Сталь**, **Мар. Викт.**; **Свидерская** **Евген. Ник.**; **Дашкевичъ**, **Вар. Филли.** *Врачъ тѣм.* **Потабенко**. *Смотр.*

зд. **Колбасьева**, **Алек. Арх.**; *русско-церк. слав. яз. и исторіи* **педаг.** **Андреевъ**, **Влад. Семен.**

Женское частное семиклассное учебное заведеніе 1-го разряда. **Львовой Соф. Ив.**

Александровская, 32.

Женское частное учебное заведеніе 1-го разряда **Володкевича**, **Никол. Никол.**

Караваевская, 15.

Духовнаго вѣдомства,

состоящая подъ **ВЫСОЧАЙШИМЪ** покровительствомъ **Государыни Императрицы Маріи** **Феодоровны.**

Первое.

Липки, Елисаветинская, 5.

Начальница училища **Ольга** **Вас. Каменская**. *Предсѣдатель* **Святца**, прот. **Клим. Іоанник. Воменко**. *Законоучитель и Инспекторъ классовъ* священ. **Аван. Аван. Бѣляновскій**. *Преподаватели*: сс. **Плат. Мих. Паганевичъ**, сс. **Георг. Онис. Булашевъ**, сс. **Мих. Вас. Гитвушевъ**, кс. **Вас. Лук. Доманскій**, нс. **Ефр. Ив. Тарнавичъ**, священ. **Петръ** **Сем. Стеллецкій**. *Учителя*: нс. **Аван. Мартин. Павловъ**, **Пав. Арс. Колецкій**. *Учительскими*: **Неон. Ив. Каганъ**, **Соф. Георг. Кальевичъ**, **Алидра** **Доровеев.** **Сенаторская**, **Вѣра** **Ник. Забродская**, **Екат. Ант. Яковлева**, **Елис. Ив. Тарнавичъ**, **Нимфод. Владим. Покровская**, **Мар. Іосиф. Каменская**, **Вѣра** **Вас. Каменская**, **Ольга** **Март. Касаровская**, **Марія** **Самойл. Сварчевская**, **Сераф. Троф. Корчакъ-Новицкая**, **Нина** **Павлов. Буценъ-Берлинская**. *Классныя воспитательными*: **Над. Ив. Краковецкая**, **Екат. Кавит. Собровницкая**, **Алидра** **Онуфр. Селецкая**, **Мар. Феод. Травлинская**, **Дар. Никиф. Пожарская**, и **Тат. Іосиф. Былевичъ**—*Врачъ* кс. **Ив. Пав. Солнцева**. *Экономъ* **Георг. Вас. Липскій**.

Второе.

Трехсвятительская, 12.

Предсѣдатель **Святца**—прот. **Андрей** **Иванов. Коровицкій**, *Инспект. классовъ и законоучит.* **Андрей** **Иванов. Коровицкій**. *Инспект. классовъ и законоучит.* священ. **Владим. Васил. Богородицкій**. *Начальница училища*—

Анна Ив. Воскресенская. *Члены Совета:* свящ. Николай Семен. Стеллецкий, священ. Евгеній Васил. Сирипчинский. *Директор*—Василій Лукичъ Доманский. *Преподаватели:* зак. Божія свящ. Митроф. Вышемирский, рус. яз. и словесн. ис. Петръ Павл. Нудравцевъ, ка. Алдр. Иван. Радзевский, педагогика—сс. Михаилъ Васил. Гиташевъ, математ. и физики—сс. Левъ Никит. Шаревичъ, исторіи всеобщ. и русск.—кс. Вас. Лук. Доманский, географіи кс. Влад. Дмитр. Писцовъ, ц. пѣнія—діак. Авт. Вас. Бзилевичъ, чистописан.—кс. Афан. Март. Павловъ, ариф.—Антон. Ив. Янозская, француз. яз.—Любовь Алдр. Преображенская, и Марія Алдр. Тимашева. *Экономъ училища* ттс. Ник. Мих. Левантский. *Врач*—кс. Ив. Павл. Солнцевъ. *Образцовой школы:* Законоуч.—Серг. Ив. Булгановъ, учительца Антонина Никол. Гуранда, *Учительца приют. кл.* Марія Яков. Топачевская.

Спеціальная.

Кіевскіе женскіе профессиональные классы.

Большая Владимірская, 45.

Состоятъ изъ двухъ отдѣлений: младшаго — съ общеобразовательнымъ курсомъ 4-хъ классовъ Министерской женской гимназіи и старшаго изъ 3-хъ специальныхъ классовъ.

При учебномъ заведеніи учрежд. послѣобъденные профессиональные курсы для взрослыхъ по всѣмъ специальностямъ женскаго труда.

Начальница — Олимпія Вас. Кулицкая. *Законоучители:* Дмитр. Андреев. Никитинъ, каноникъ Олендзский. *Учительницы общеобразовательныхъ предметовъ:* Анаст. Ильин. Водягина, Марія Льв. Мищенко, Татьяна Мих. Архангельская. Анна Ив. Палиенко. Анна Никол. Левицкая, Елена Владим. Владимірская, Лидія Алдр. Михайловская-Цыблинская, Екатер. Людв. Доне. *Учительницы профессиональныхъ предметовъ:* Пелаг. Максим. Буклакова,

Марья Θεодор. Базилевичъ, Мар. Яковл. Семенова, Тат. Степ. Соколенко, Владислава Антон. Сульжницкая, Елена Макс. Гисимская, Евг. Ник. Стокальская, Над. Ефим. Филатова. *Учительницы музыки:* Евд. Парф. Зарембо, Анжелика Алдр. Гречановская, *Учитель гимнастики и танцевъ.* Ковст. Никол. Лобойко. *Учительницы:* Стахій Гавр. Григоровичъ. *Воспитательницы:* Митродора Вас. Козлинская, Ксенія Павл. Каневская. *Училищный врачъ* Исид. Гр. Мастеръ. *Садовникъ (учебный)* Францъ Іосиф. Полянский. *Учительница кулинарнаго искусства.* Евдонія Θεодор. Новикова. *Учительца прачешн. иск.* Францис. Войц. Полянская.

Спеціальный классъ художественныхъ работъ и изящныхъ рукодѣлій Ольги Васильевны и Серафимы Васильевны Курдюмовыхъ.

Н.-Владимірская, 15.

Курсы для приготовления учительницъ рукодѣл. (открыты при специальномъ классѣ художеств. раб. и изящн. рукодѣлій).

НИСШІЯ УЧЕБНЫЯ ЗАВЕДЕНІЯ.

ГОРОДСКІЯ ШКОЛЫ МУЖСКІЯ.

Городское 2-хъ классное.

Пирогов., 4.

Штатн. смотритель Муналовъ, Никол. Дмитр. *Учит.:* Навроцкий. Степ. Сем., Мезько, Петръ Никол. Ляхницкий, Ив. Филип. Зеневичъ, Мих. Емельян. *Законоучит.* Сирипчинский, Ефим. Вас. Ксендзь Бончковский, Діон. Каэтан.

Св. Владимірское Нестеровск. 44. *Закон.* Гордѣевский, Іосиф. Вас. *Учит.* Жукъ, Ив. Никол. *Имѣн.* Хилинская, Варв. Павл. *Учитель пѣнія.* Кунулевский, Пав. Георг. *Учит. гимнаст. прч.* Захарынь, Фед. Иван.

Старокіевское 1-ое Б.-Подвальная, 31 *Законоуч.* Терлецкий, Конст. Петров. *Учит.* Карповъ, Конст. Петр. *Учит. переплетн. маст.* Поповъ, Іос. Иван. *Учит. пѣнія* Боголюбовъ, Алдр. Алдр. *Учитель гимнаст. прч.* Бестдовский, Станисл. Адам.

Старо-Кіевское 2-ое М.-Влад. 23. *Законоуч.* Рутневичъ, Мих. Мих. *Учит.* Полецкий, Констант. Авт. *Учит. пѣн.* Кунулевский, Р. Г.

Старо-Кіевское 3-е. М.-Житомир., 8. *Законоучит.* Василенко, Ал-ѣй Евстрат. *Учит.* Якубовский, Ив. Никол. *Учит. гимнаст.* Быновъ, Конст. Виктор.

Кіево-Лыбедское 1-ое. Б.-Вас. 132. *Законоучит.* Гошковский, Вас. Як. *Учит.* Жукъ, Лука Никол. *Учит. пѣнія* Боголюбовъ. Алдръ Алдров. *Учит. гимнаст. прч.* Пареевъ.

Кіево-Лыбедское 2-ое Наб.-Лыбедская, 1. (откр. 2^о Марта 1876 года) *Законоуч.* Гошковский, Вас. Яков. *Учит.* Пашинский, Михаилъ Петр. *Учит. пѣнія* Боголюбовъ, Алдръ Алдров. *Учит. гимнаст. прч.* Рыбицкий.

Кіево-Лыбедское 3. Жилинск., д. Ром.-Словатинскаго. *Закон.* Кобальский, Серг. Петров. *Учит.* Музыченко-Козловский, Меф. Анг. *Имѣн.* Знонопницъ-Грабовская, Алдра Зосим. *Учит. гимнаст.* Шевцовъ, Степ. Мих.

Бессарабское Н.-Владимірск., 26. *Законоуч.* Стрижевский, Наркиссъ. *Учит.* Савицкий, Илар. Як. *Учит. пѣнія* Платоновъ, И. Г.

Бульварное. Бибииков.-Бульв., 72. *Законоучит.* Василенко, Ал-ѣй

Евстр. *Учит.* Сметана, Гавриилъ. Ив. *Учит. пѣнія* Завадский, Афан. Иван. *Учит. гимнаст. прч.* Горский, Юлій Январев.

Мало-Владимірское. Златоустовская, д. Цихоцкаго. *Законоучит.* Василенко Ал-ѣй Евстр. *Учит.* Комисаренко, Пав. Дмитр. *Учит. пѣнія.* Кунулевский, П. Г. *Учит. гимнаст.* Бестдовский, Станиславъ Адамов.

Печерское. Бутышевъ переул. 3. *Законоучит.* Пославский., Ив. Макс. *Учит.* Тищенко, Вас. Данил. *Учит. пѣнія* Кунулевский, П. Г. *Учит. гимнаст.* Быновъ, Конст. Викт.

Кіево-Подольское 1-е, Хоревая, 47. *Законоучит.* Вышемирский, о. Митроф. *Учит.* Поповъ, Іос. Иван. *Имѣн.* Мардовская, Анна Михайл. *Учит. пѣн.* Боголюбовъ, Алдр. Алдров. *Учит. гимнаст. прч.* Лихойдовъ, Алдръ Тихов.

Кіево-Подольское 2-ое училище Верхній валъ. 42. *Учит.* Кривский, Ив. Данил. *Имѣн.* Комиссаренко, Ан. Павл. *Законоучит.* Песоцкий, Серг. Алдр. *Учит. пѣн.* Боголюбовъ, Алдръ Алдров.

Кіево-Подольское 3-е, Кожемяц-

кая, 10. *Законоучит.* Бутовскій, Матеей Павл. *Учит.* Норендовичъ, Влад. Петров. *Учит.* пнмн Злобинъ, Пав. Родюн. *Учит.* пнмнст. прч. Лихойдовъ, А. Т.

Плоское. Шекавицкая 23. *Законоучит.* Новальскій, Серг. Петр. *Учит.* Воловникъ, Степ. Гаврил. *Учит.* пнмнст. Быновъ, Конст. Викт.

Коронаціонное 1-ое. Боричевъ токъ, 16. *Учит.* Папроцкій, Алдръ Павл. *Пнмн.* Сидоренко, Елена Васильев. *Законоучит.* Сенкевичъ, Никол. Федор. *Учит.* пнмнст. Лихойдовъ, А. Т. *Учит.* пнмн Данилевскій, Пав. Фомичъ

Коронаціонное 2-ое, Б.-Васил. д. Миллера. *Законоучит.* Омеговскій, Спирид. *Учит.* Гудвиль, Леонидъ Вас. *Пнмн.* Богаевская, Мар. *Учит.* пнмн Платоновъ, И. Г.

ЖЕНСКІЯ.

Св. Владимірское. Нестеръ, 44. *Законоучит.* Гордіевскій, Іосифъ Вас. *Учит.* Смолякина, Алдра Петр. *Пнмн.* Юшкова, Ан. Мих. *Учит.* *руковод.* Ващенко-Подольская, Полина Никол. *Учит.* пнмн Кукулевскій, П. Г.

Старо-Кіевское. М.-Влад. 15. *Законоуч.* Молчанскій, Ант. Мевод. *Учит.* Славинская, Васил. Андр. *Учит.* пнмн Кукулевскій, П. Г. *Учит.* *руковод.* Красицкая, Домник. Александр.

Льбедское. Предславинская, 17. *Законоучит.* Рябчинскій, Теоф. Мих. *Учит.* Моссаковская, Ксен. Спирид. *Учит.* пнмн Платоновъ, И. Г. *Учит.* *руковод.* Кзрачумъ, Нат. Павловна.

Мало-Владимірское. М.-Влад., 38. *Законоучит.* Василенко, Ал-ѣй Евстр. *Учит.* Завистовская, Елен. Алдров. *Учит.* пнмн Кукулевскій, П. Г. *Учит.* *руковод.* Красицкая, Домн. Алдров.

Львовское, Львовская, 21. *Зав.* Ботвиновская, Юлія Ефим. *Законоуч.* Гордіевскій, Іос. Васильев. *Учит.* пнмн Боголюбовъ, Алдръ Алдр. *Учит.* *руковод.* Жонсонъ, Елена Григор.

Бульварное. Жилианская, 70. *Законоучит.* Василенко, Ал-ѣй Евстрат. *Учит.* Гадзинская, Евд. Матв. *Учит.* пнмн Боголюбовъ, Алдръ Алдр. *Учит.* *руковод.* Булейно, Мар. Дмитр.

Троицкое. Нижн.-Владим., 14. *Законоучит.* Тарасевичъ, Исаакій Григорьев. *Учит.* Циммерманъ, Мар. Мих. *Учит.* пнмн Кукулевскій, П. Г.

Печерское. Бутышывъ пер. 3. *Законоучит.* Пославскій, Іоан. Максим. *Учит.* Дробязго, Мар. Георг. *Учит.* пнмн Кукулевскій, *Учит.* *руковод.* Ващенко-Подольская, Полин. Никол.

Подо льское. Александровская площадь, 2. *Законоуч.* Черната, Зах. Евстрат. *Учит.* Фашевская, Вѣра Федор. *Учит.* пнмн Боголюбовъ, Алдръ Алдров, *учит.* *руковод.* Козачинская, Марія Каллистрат.

Плоское 1-ое. Нижній валъ, 63. *Законоуч.* Гуновичъ, Адріан. Иван. *учит.* Блоцетова, Елиз. Григ. *Пнмн.* Смиачинская, Елен. *Учит.* пнмн Боголюбовъ, Алдръ Алдр. *Учит.* *руковод.* Красицкая, Домн. Алдров *Учит.* *руковод.* Козачинская, Мар. Каллистр.

Плоское. Шекавицк. 27. *Завѣд.* Федорова, Мар. Емел. *Учит.* на Покровская, Клавд. Андр. *Учит.* пнмн Данилевскій, Пав. Фомич. *Законоуч.* Бутовскій.

Коронаціонное 1-ое, Волошская ул., 17. *Законоуч.* Черната, Зах. Евстр. *Учит.* Ясинская, Марія Ник. *Учит.* пнмн Данилевскій, П. Ф. *Пнмн.* Богданова, Ксен. Ив.

Коронаціонное 2-ое, Б. Вас. д. Вохановскаго. *Законоучит.* Гошковскій, Вас. Яковлев. *Учит.* Войтенко. Елен. Федор. *Пнмн.* Богданова, Ксен. Ив. *Учит.* пнмн Боголюбовъ, Алдръ Алдровичъ. *Учит.* *руковод.* Карпикская, Анаст. Алдр.

Смѣшанныя для дѣтей обоего пола.

Льбедское., Предславинская, 35. *Законоуч.* Гошковскій, Вас. Яков. *Учит.* Никитинъ, Вас. Вас. *Учит.* пнмн Боголюбовъ, Алдръ Алдров. *Учит.* *руковод.* Булейно, Мар. Дмитр. *Учит.* пнмнст. Польской, Иваць Иванов.

Льбедское, Бирик. бульв., 64. *Законоучит.* Самборскій, Стефанъ Дмитр. *Учит.* Суходубовская, Олг. Мих. *Учит.* пнмн Боголюбовъ, Алдръ Алдров. *Учит.* *руковод.* Козачинская, Марія Каллистов.

Звѣринское, Звѣринск., 66. *Законоуч.* Черната, Зах. Евстрат. *Учит.* Гурская, Антонъ Евлам. *Учит.* пнмн Гурскій, *Учит.* *руковод.* Николевская, Анаст. Серг. *Учит.* пнмнст. Быновъ, Конст. Викт.

Плоское, Кирил., 98. *Учит.* Гладиновская, Юлія Герас. *Пнмн.* Оглоблина, Мар. Ал-ѣв. *Законоуч.* Скугиръ-Скварскій, Алдръ Никиф. *Учит.* пнмн Данилевскій, Пав. Фом. *Учит.* *руковод.* Булейно,

Мар. Дмитр., Гамбургская, Мар. Ивановна.

Лукьяновское 1-ое, Глубочницкій переул., 4. *Законоучит.* Терлецкій, Конст. Петр. *Учит.* Павловская, Евг. Иван. *Учит.* *руковод.* Павловская, Лидія Иван.

Лукьяновское 2-ое, Загородняя улица. *Законоучит.* Молчанскій, Антон. Мевод. *Учит.* Сидоренко, Екатер. Павл. *Учит.* пнмн Завадскій, Аванас. Ив. *Учит.* *руковод.* Ващенко-Подольская, Полин. Ник.

Лукьянов. 3-е Приходское городское училище. Дмитриевская 51. *Учит.* Гершбицкая Серг. Мих. *Законоуч.* Яковскій, о. Порфирій *Учит.* пнмн Боголюбовъ, Алдръ Алдров. *Учит.* *руковод.* Булейно, Мар. Дмитр.

Куреневское. Сырецкая 20. *Законоучит.* Абрамовичъ, Васил. Григор. *Учит.* Таргоній, Клавд. *Пнмн.* Глуздовская, Евд. Фодот. *Учит.* *руковод.* Кистерская, Анна Григ. *Учит.* пнмн Данилевскій, П. Ф.

Юрковское. Юрковская, 7. *Законоуч.* Терлецкій, Констант. Петров. *Учит.* Кириевская, Мар. Иванов. *Учит.* пнмн Завадскій, Леон. Ив. *Учит.* *руковод.* Павловская, Лид. Иван.

Пріорское 2-ое, Межигор., 43. *Законоучит.* Данкевичъ, Владим. Филип. *Учит.* Георгиевичъ, Анна Іоакимов. *Учит.* пнмн Данилевскій, П. Ф. *Учит.* *руковод.* Кистерская, Анна Григ.

Пріорское 2-ое. Межигорская, 16. *Законоуч.* Данкевичъ, Владим. Филип. *Учит.* Водлевская, Мар. Іос. *Учит.* пнмн Славинскій Давидъ, *Учит.* *руковод.* Кистерская, Анна Григор.

Нисшія школы Епархіального Вѣд.

Церковно Приходскія школы.

Благовещенская

Звѣринская.

Кіевско-Печерско Лаврская двухклассная.

Кіевско-Печерская Никольск. монастыря.

Кіевско-Подольск. Прѣст. - Никольск. двухклассная.

Кіевско-Покровск. женскаго монастыря.

Кресто-Воздвиженская.

Куреневская.

Лукьяновская.

Соломенская.

Старо-Кіевская, Вознесенск.

Двухклассная Царе-Конст.

Шулявская.

Школы грамотности.

Шулявская, Гретеров. школа грамотности.

Щекавицкая школа грамотности.

Видубецкаго монастыря.

Клево-Михайловскаго монаст.

Кіево-Подольская.

Кіево-Кадетскаго корпуса.

Срътенская, Троицкаго монастыря.

Воскресныя школы Кіевскаго общества грамотности.

1-я Мужская Воскресная школа (М. - Благовѣщенская, помѣщ. дневн. пріют. для дѣтей рабоч. класса). Завѣд. школою свящ. о. Михаилъ Вишневецкій. Попечительница Алдра Гавр. Червинская.

2-я Мужская Воскресная школа (предм. Звѣринецъ, пом. дневн. пріют. для дѣтей рабоч. класса) Завѣд. школой протоіерей о. Николай Брамловскій. Попечит. А. М. Щербина.

1-я женская Воскресная школа (Павловскій пер., помѣщ. дневн. пріют. для дѣтей рабоч. класса) Зав. школой свящ. о. Николай Синькевичъ. Попечительница М. В. Лучицкая.

2-я Женская Воскресная школа (Звѣринецъ, помѣщ. дневныхъ пріют. для дѣтей рабоч. класса). Завѣд. протоіерей о. Николай Браиловскій. Попечительница А. М. Щербина.

Частныя учебныя заведенія.

Кіевское двухклассное железнодорожное училище. Зав. Коломацкій, Зах. Порф. Законоуч. священ. Клитинъ, Ал-ѣй Мих.; Калиновскій диак. Пав. Уч-цы Самойлова, Вар. Ант. Тарабанова, Марія Никит.; Тулова, Мар. Андр.; Подгаецкая, Анна Серапіоновн.; Кудрицкая, Людм. Петр. Молчанова, Неон. Алдр. Уч-цы рукодѣл. Антонова, Іустин. Григ. Бакалжнская, Анис. Фед. Уч-тели: Головкин, Михайл. Мих.; Нонопаций, Сем. Михайл.

Тарнопольскій, Ив. Вас.; Горскій, Юл. Осип. Смицкій, Леон. Гавр. Запасн. уч-ца Гуревичъ, Ольга Никол. Сверхштит. уч-ца Истомина, Анна Серг.

Двухклассное училище для дѣтей обоего пола, содерж. на средства Кіевск. Сахаро-Рафинидн. завода (помѣщается въ зданіи, принадлежащемъ заводу). Зав. Соколовъ, Ив. Зах. Законоучит. Данкевичъ, Никол. Леонт. Уч-ит. Томачинскій, Петр. Дмитр. Уч-ца Банлановская, Ольг. Ник. Уч-ит. гимнаст. Балашевъ, Васил. Вас.

Частныя 2-го разряда.

Брагинцевой, Евг. Владим. Верхн. Соломенка, соб. д. Законоучит. Іосифъ Базилевичъ.

Вальбергъ, Готлиба Алдров. Нов.-Елизав. 35.

Коробкиной, Елизав. Павл. Межигор. 29. Имѣн. Патруева, Елен. Петр.

Кіевскіе женскіе ремесленные классы съ элементарной школой. Б.-Владимір. 35. Начальница и содерж. Кулицкая, Олимп. Вас.

Натансона, П. М.

Симановской, Евг. Ив. Фунд. 21. Законоучит. Руткевичъ, Мих. Мих. Уч-цы: Эйвенгофъ, Зинлид. Яков. Капустянская, Вѣра Ал-ев, Ломанъ, Софія Яков. Сигвардъ. Целестина. Симановская, Над. Ив. Уч-ит. муз. Лимперги. Уч-ит. танц. Ленчевскій,

3-го разряда.

Аврамовой, Ан. Измаил., Мар.-Благовѣщенская, 123.

Андріевской, Марфы Андреев., Цитадельн. 8.

Бергталъ, Лид. Вильгельм. Дмитріевск. 49.

Вольской. Варв. Ив. Б.-Дорогожск. 2. Уч-ит. рукод. Вольская, Глик. Мих.

Воутъ. Емилиј Карлов. Московск. 17.

Галкиной, Маріи Семен. Имѣн. Динникъ, Любовь. Мих.

Гричукъ, Алдры Георг., Кирил., 12. Уч-ит. Гричукъ, Алдра Викторов. Кисельвичъ, Натал. Никол. Законоучит. Рыбчискій, Никол. Эраст.

Гричукъ, Алдры Георг., Кирил., 12. Уч-ит. Гричукъ, Алдра

Георгіевна Имѣн. Щиржецкая, Марія Петровна, Жиланская, 34.

Галецкой, Нат. Алдровн. Мало-Вла. им. 52

Дивильчковой, Олимпіады Иван. Законоуч. Петровскій, Ив. Степанов.

Дорошенко, Ан. Франц. М.-Владим. 63.

Забѣлло, Алдры, Пет., Елиз. 6

Залѣсской, Алдры Петр. Б.-Васильк. 47/49.

Кошаровскаго, Ал-ѣя Иван.

Киць, Ольги Каэтан. Лабора-т. 9. Законоучит. Гошковскій, о. Вас. Уч-ит-цы Данилевичъ, Ан. Алдр., Киць, Мар. Алдр., Закревская, Мар. Борисовн., Киць, Юл. Алдровн.

Козловской, Соф. Іос. Золото-воротская, 4.

Коницкой, Марія Алдровн. Бирик. Бульваръ, 36.

Конокенко, Таис. Ив. Иванов. 83. Законоуч. Захаревичъ, Влад. Стефанов.

Левандовской, Мар. Ив. Уч-ца Левандовская, Тат. Ив. М.-Благовѣщенская, . 110

Левитской, Мар. Евстр. Н.-Лы-бедск. 78.

Клодницкой, Екатер., Кадет-ское шоссе, 33.

Лишевской, Маріи Велеріан. Загородняя 16.

Луцкевичъ, Антиох. Алдр. Биб. Бульв. 35.

Михайловой, Елизав. Иван. Жиланск. 47.

Мряхной, Соф. Ал-ѣев., Рей-тарская 32.

Натагсонъ, Соф. Алдр; Елиза-ветинск. Законоучит. Руткевичъ, Мих. Мих.

Парникель, Софін Серг. Бор-щаговская, 4. Законоучит. о. Мих. Дисковскій.

Полубиния, Ав. Нестор., Ни-

Екат. Никол. Под-вальная 33.

Стрѣлковой, Вѣр. Павл. Мар.-Благовѣщ., 42.

Томкошуренко, Над. Никол. Керосивная, 94.

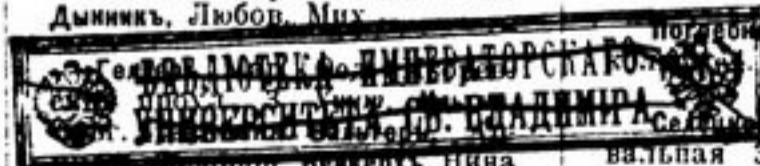

Штельбергъ, Варв Конст.
Деміевка, соб. домъ

Слинко, Елены Петр. М.-Жи-
томирск. 7.

Густановской, Мар. Хрисан.
Рейтерская, 14.

Хржонцевской, Сарры Никанор.
М.-Благоговѣщ. 44, Уч-ца
Хржонцевская, Нат. Никанор.
Уч-ца Хржонцевская, Лидія Ник.

Дѣтскіе сады.

Бейтель, Б.-Владимірска, 47.

Гардеръ, Алдры Сем. Борисог-
лѣбская, 15. Уч-ца. Гардеръ,
Алдра Мих.

Гегель, Вѣр. Карл. Алдров.,
93. Уч-цы: Шельтингъ Берта
Елиз. Бѣльская, Юлія Игнат.

Геллеръ, Мар. Фед. Игоревск.
проул., 3.

Забѣло Алдры Платон. Нов.-
Елизавет. 32.

Лангъ Мар. Фед. Фунд., 24.

Клодницкой, Е. Л., Б.-Под-
вальная 34.

Симановской, Вѣр. Вас. Фун-
дуклеевская, 25.

Пансіоны.

Забѣло. Алдра Платон. Ново-
Елизавет., 32.

Купчиловой, С. П., Прор., 15
Гр. Левашовой, Б.-Влади-
мирск., 54.

Лангъ, Мар. Федор. Фундук-
леевская, 24.

Лисовецкой, Ксен. Хрисан
Верхній валъ, 38.

Миллеръ, Рейтарск. 17.

Пацевичъ, Ольги Констант.
Фундукл., 31

Поярковой, Прорѣзн., 20.

Семенцовой, Р. Л., Ново-Ели-
заветинск., 10.

Стороженко-Тхоревской, Рей-
тарская 17.

ПЕРІОДИЧЕСКІЯ ИЗДАНІЯ.

Ежедневныя газеты: —

„Кіевлянинъ“. редація и конт.
Карав. 5; изд. насл. М. И. Пихно,
ред. дсс. проф. Дм. Ив. Пихно,
секр. М. М. Ващенко-Захарченко.
Подп. ц. 10 р., съ дост. и
перес. 12 руб.

„Кіевское Слово“ ред. и конт.
Б. Влад. 43; изд. В. М. Анто-
новичъ, ред. Е. И. Игнатьевъ,
секр. С. В. Мириниъ. Подп. ц.
8 р., съ дост. и пер. 10 р.

„Жизнь и Искусство“, ред. и
конт. Б. Васильковская № 10.
изд.-ред. М. Е. Краинскій, секр.
В. И. Данилова. Под. ц. 6 р., съ
дост. и перес. 8 р.

„Справочный Указатель“ изд.
Бубликъ, (приостановлено).

„Кіевскія Губернскія Вѣдомо-
сти“ (3 раза въ недѣлю), при
губерн. правл., подп. ц. 8 р.

Еженедѣльные изданія: —

„Воскресное чтеніе“, при Дух.
Семинаріи; ред.-изд. свящ. Бого-
родицкій; подп. ц. 4 р. съ дост.
и перес.

„Россія и Азія“, ред. и конт.
Паньков. 12; ред.-изд. А. Н.
Греть; подп. ц. 5 р., съ дост.
и перес. 6 р.

„Земледѣліе“, ред. и конт.
Крещ. 6; изд. Кіевское общ.
сельскаго хоз. и сельско-хоз.
промышл., ред. П. Р. Слезкинъ,
подп. ц. 3 р.

„Вѣдомости Земледѣльческаго
Синдиката“ ред. и конт. Б.-Буль-
варъ; изд. Южно-русска. Общ.

поощр. землед. и сельск. пром.;
ред. Л. З. Тумковскій.

„Руководство для сельскихъ
пастырей“, при Дух. Семин., ред.
ректоръ семин, архимаандр.
Іоанниинъ, подп. ц. 6 р.

Ежемесячныя:

„Вѣстникъ, Голубинаго Спорта“
при общ. Голубинаго Спорта,
Анненк. 2; ред. А. И. Близнеръ;
подп. цѣна 2 руб.

„Записки Кіевского Отдѣла
Императорскаго Русскаго Техни-
ческаго Общества по свеклосахар-
ной промышленности“ (2 раза въ
мѣсяцъ), Крещат. 10, подп. ц.
8 р.

Извѣстія Кіевской Городской
Думы (2 раза въ мѣсяцъ), ред.
город. секр. Демочани, подп. ц.
2 р., съ дост. и перес. 2 р. 50 к.

„Инженеръ“ ред. и конт. Фун-
дуклеевская, 21 изд. Бородина,
подп. ц. 12 р.

„Кіевская Старина“ ред. и
конт. Кузнечная 14, изд. К. М.
Гамалей, ред. В. П. Науменко,
подп. ц. 8 р. 50 к., съ перес.
10 р.

„Кіевскія епархіальныя Вѣдо-
мости“ (2 раза въ мѣсяцъ) при
Дух. семин., ред. прот. А. Трещ-
ній, подп. ц. 3 р. 60 к.

„Маринъ“, В. Кудр. 25, ред.-изд.
Соломка.

„Миссіонерское Обзоріе“
ред.-изд. Сиворцовъ, подп. ц. 5 р.

„Проповѣдническій листокъ“ при
Дух. Сем., ред. проф. М. А.
Олесницінъ, подп. ц. 2 р.

„Русскій Архивъ патологій,
клинической медицины и бактерио-
логій“ ред. и конт. Нестеров-
ская 36, ред. проф. В. В. Под-
высоцкій.

„Труды Кіевской Духовной Ана-
деміи“, ред. проф. В. Ф. Пѣвни-
нъ, подп. ц. 6 р., съ пер. 7 р.

„Университетскія Извѣстія“
при университетѣ Св. Влади-
мира, ред. проф. В. С. Иконни-
ковъ, подп. ц. 6 р. 50 к., съ
перес. 7 р.

„Церковно-приходская Школа“,
при Кіев. епарх. учил. совѣтѣ,
подп. ц. 3 р.

„Циркуляры по управленію Кіев-
скимъ учебнымъ Округомъ“, при
канц. попечителя округа, без-
платно.

„Шашки“ ред. и конт. Обсерв.
пр. 9., ред.-изд. П. И. Бодянский,
подп. ц. 2 р., съ пер. 3 р.

Выходящія мѣне одного раза въ мѣсяцъ: —

„Вопросы нервно-психической
медицины“ (4 раза въ годъ) ред.
проф. И. А. Сикорскій, подп. ц.
6 р. съ дост. и перес.

„Вѣстникъ офтальмологій“ (6 р.
въ годъ), ред.-изд. проф. А. И.
Ходкинъ, подп. ц. 6 р., для врач.
и студ. 5 р.

„Другъ слѣпыхъ“ (3 раза въ
годъ), изд. А. Ф. Андріяшевъ.

„Ежегодникъ по сахарной про-
мышленности“ (2 вып. въ годъ),
изд. Кіевского отд. Импер.
Русск. техн. Общ., ред. М. А.
Толпыгинъ; подп. ц. 3 р.

БОЛЬНИЦЫ И ЛЕЧЕБНИЦЫ.

**Факультетскія клиники въ зданіяхъ
Университета св. Владиміра.**

**Акушерско-гинекологическая кли-
ника. Директоръ Г. Е. Рейнъ.**

Приемъ больныхъ основывается на пригодности формъ заболѣваній для педагогическихъ цѣлей и на серьезности заболѣванія. Тяжелые случаи, требующіе немедленнаго пособия, принимаются тотчасъ же. Роженицы принимаются ординаторами клиники во всякое время дня и ночи. Въ отношеніи платы за пользованіе, больныя въ акушерской клиникѣ расдѣляются на 2 категории: штатныя платныя больныя (25 коекъ) по 7 руб. въ мѣс. и сверхштатныя платныя (5 коекъ) по 3 р. въ сутки; кромѣ того, 10 коекъ отдѣленія бароновъ Штейнгель бесплатныя. По уставу клиникъ, директоръ клиники имѣетъ право освобождать штатныхъ больныхъ отъ платы, а громадное большинство этихъ больныхъ являются бесплатными. Платныя больныя помѣщаются въ отдѣльныхъ комнатахъ, или по 2 въ одной палатѣ, уплачиваютъ по 3 руб. въ сутки и пользуются лучшимъ столомъ. Число коекъ въ акушерской клиникѣ 40; изъ которыхъ на акушерское отдѣленіе приходится 15, на гинекологическое 25 коекъ (изъ нихъ 10 коекъ отдѣленія бароновъ Штейнгель).

**Глазная клиника. Директоръ проф.
А. В. Ходинъ.**

Клиника располагаетъ 25 кров., изъ которыхъ 10 штатныхъ и 15 сверхштатныхъ. На штатныя койки принимаются обыкновенно бесплатно бѣдные больные; на сверхштатныхъ больные платятъ за содержаніе и леченіе въ отдѣльныхъ палатахъ по 2 р. въ сутки, въ общихъ палатахъ по 1 р. въ сутки.

Терапевтическая клиника. Директоръ проф. В. В. Чирковъ.

Больные принимаются съ внутренними болѣзнями, наиболѣе тяжелые, сообразно съ требованіями преподаванія. По уставу, штатныя (25) больные платятъ за содержаніе и ле-

ченіе 7 р. въ мѣс., бѣдные, по усмотрѣнію директора клиники принимаются бесплатно. Сверхштатныя (5) за отдѣльную комнату платятъ 3 р. въ сутки, за комнату, гдѣ помѣщается двое, по 2 р. въ сутки каждый.

Хирургическая клиника. Директоръ проф. А. А. Малиновскій.

Кроватей 30; интересные въ клиническомъ отношеніи больные, по усмотрѣнію директора поступаютъ въ число бесплатныхъ или платныхъ стационарныхъ больныхъ; плата по 3 р. въ сутки за пребываніе въ отдѣльной палатѣ и по два р. въ общей.

См. *Отдѣленія клиникъ* въ Александровской больницѣ и въ военномъ госпиталѣ.

**Кирилловская больница, Кирил.
ул. 103. (Приказа общ. призрѣ-
нія).**

Штатное число кроватей 368: 200 для соматическихъ и 168 для душевно больныхъ, въ дѣйствительности въ больницѣ, вмѣстѣ съ психиатрическимъ отдѣленіемъ, постоянно содержится свыше 700 чел. больныхъ. Плата: за 1-й мѣс. 7 р. 20 к., за каждые слѣдующія 10 дней по 2 р. 40 к. Посѣщеніе больныхъ посторонними по четвергамъ и воскресеніямъ отъ 2 до 4 час.

Старшій врачъ н. с. Пав. Ив. Нечай. *Штатные ординаторы:* прозекторъ—к. с. Конст. Илар. Коровицкій, к. с. Конст. Мих. Леплинскій, к. с. Ник. Степ. Семяновскій, к. с. Илья. Петр. Смирновъ, н. с. Фед. Никол. Николаевъ, н. с. Вас. Юс. Мушинскій к. а. Никиф. Потап. Минаевъ, к. а. Конст. Конст. Дараганъ, Григ. Мих. Писемскій, Ник. Дмитр. Горбуновъ, к. а. Ал-дръ Филип. Шиманскій, Влад. Вас. Селецкій, т. с. Ал-дръ Конст. Тышевичъ. *Сверхштатный ординаторъ*—Влад. Гр. Еремѣевъ. *Консультанты:* орд. пр. унив. Св. Владиміра д. с. с. Ив. Алек. Сикорскій, экстра-ордин. проф. унив. Св. Владиміра н. с. Серг. Петр. Томашевскій, прив.-доц. унив. Св. Влад. н. с. Кир. Мих. Салтѣно. *Управ. аптекою* провиз. Бор. Мих. Овсянниковъ, его помощники: н. с. Як. Фед. Рындыкъ, Ив. Павл. Ляховичъ. *Смотритель заведеній*—н. с. Влад. Андр. Рафоръ, его помощники:

кл. р. Пет. Мар. Спиридоновъ, Евг. Игн. Дорошынскій. *Совѣщельникъ*—св. Троицкой церкви богоугод. завед. Ал-дръ Скугоръ-Сиворскій. *Діаконъ* Вас. Старисевскій. *Письмоводитель* конторы заведеній Андр. Исидор. Луковскій, и. д. бух. конторы заведеній Конст. Мих. Антоновичъ.

Военный госпиталь.

Печерскъ.

Начальникъ госпиталя—г.-м, Ив. Петр. Доршпрунгъ-Целица. *Смот. госп.* подполк. Дм. Степ. Стояевскій. *Завед. госп.* команд. капит. Вас. Андр. Вернгженевскій. *Смотр. психиатрич. отдѣл.* к. сек. Конст. Прокоф. Тарасовъ. *Коммисары госпиталя:* н. с. Левъ Степ. Ивановъ, к. а. Θεод. Ал-др. Лазаревъ. *Бухгалтеръ*—н. с. Мих. Описифор. *Козыревъ. Письмов. г. с. Терен. Вас. Святенко. Совѣщ.* Изм. Іоан. Ковернинскій. *Главный врачъ* д. с. с. Адольфъ Кар. Флейшеръ. *Консультанты госпиталя:* с. с. Никол. Конст. Щепотьевъ, почетн. лейбъ-хирургъ Двора Е. И. В. Никол. Викт. Соломка. *Завед. терап. клин. госп.* д. с. с. Карлъ Генр. Тритшель. *Зав. хир. клин.* д. с. с. Фед. Кар. Борнгауптъ. *Клиническій проф.* д. с. с. Сер. Ив. Чирьевъ. *Завѣд. суд.-медич. отдѣленіемъ* с. с. Никол. Алидр. Оболонскій. *Старшіе ординаторы:* завѣдыв. отдѣлен. душевно-больныхъ с. с. Серг. Θεодор. Максимовъ, к. с. Алдръ Косъм. Новиновъ, к. с. Пав. Ив. Кравзь-Тарнавскій, к. с. Март. Андр. Галишъ, к. с. Алдръ Андр. Линдстремъ, к. с. Евг. Ив. Тарнавскій. *Младшіе ординаторы:* к. с. Серг. Петр. Томашевскій, с. с. Владим. Григ. Кисилевъ, н. с. Дм. Алдр. Громаковскій, н. с. Влад. Θεодор. Бушуевъ, н. с. Вас. Конст. Боровскій, н. с. докт. мед. Аф. Алекс. Игнатовъ, н. с. Вас. Θεодор. Демичъ, н. с. докт. мед. Никол. Никиф. Шевелевъ, *Управ. ант. госпит.* с. с. Эрн. Кон. Андреев. *Лаборантъ аптеки* Серг. Егор. Постниковъ. *Бухл. аптеки.* к. с. Никол. Андр. Чернышъ *Рецептаріусъ ант.* Вас. Григ. Нимченко. *Класн. медич. фельдн.* к. секр. Елис. Еварист. Мендзержинскій, к. секр. Георг. Вас. Гноевой, к. секр. Θεод. Никол. Чеботаревъ. *Класн. аптеч. фельд.* (массажистъ) к. с. Филип. Петр. Жидовевъ.

Городская больница Цесаревича Александра.

(Левашевская 33).

Всѣхъ кроватей въ больницѣ 340, изъ нихъ бесплатныхъ 40. Плата: въ общихъ палатахъ, 9 р. въ мѣс.; съ лицъ лѣчащихся за счетъ акціонерныхъ общ., 24 руб. въ мѣсяцъ; въ отд. покоѣ 30 р. въ мѣс. Плата вносится за мѣсяцъ впередъ, но расчетъ производится посуточно и излишекъ по выпискѣ больн. возвращается. Посѣщеніе больныхъ посторонними по воскр., сред. и пятн, отъ 2 до 5 ч., пріемъ приход. больн. отъ 9 до 2 ч. Не принимаются умалишен., неизлѣчимые, увѣчные, дряхлые, глазные, кожные и сифилитич. Имѣются отдѣленія; терапевтическое (мужск. и женск.), инфекціонное (мужск.), хирургическое (мужск. и женск.) гинекологическое и родильное.

Директоръ нс. Флэйшманъ, Ив. Васил. *Ордин. шт.*; нс. Сеgetь. Фед. Львовичъ нс. Образцовъ, Вас. Парм. проф., д. мед.; Волковичъ, Никол. Маркіан. д. мед.; Яновскій, Феод. Гавр. прив.-д., д. мед.; нс. Ивановъ, Алдръ Иван. прив.-д., д. мед. *Ордин. свершшт.*; Герштейнъ, Григ. Моис., вр.; Гусевъ, Исид. Григ., вр. *Врачи интерн:* Полозовъ, Варф. Мих.; Бѣляевъ, Алдръ Вас.; Пашковичъ; Феод. Алдр.; Пиковскій А. А. *Фелдш.* Григоровичъ, Петръ Теодоров.; Шишкинъ, Алдръ Дан.; Ходокевичъ, Марья Григ.; Князева, Ел. Иван. *Акушерки:* Данилевская, Марья Никол.; Посельская, Анна Арсент. *Надзирающ:* Каде, Ел. Павл.; Кроновецкая, Марья Иван.; Зарембо-Гадзяцкая, Софья Владим. *Сестры милосрд.* Рождественская, Над. Вас.; Венярская, А. Л.; Грохольская, Над. Вик.; Иванова, Софья Никол. *Экономъ* гс. Липинскій. Алдръ Лук. *Письмоводит.-бухгалт:* клр. Логиновъ, Вас. Зах. *Дворецкій* Козалевъ, Ив. Евт.

Клинич. отд. сост. пригор. больн. Цесаревича Александра.
Дѣтское. *Завѣд.* дсс. проф. Черновъ, Вас. Егор. д. мед. *Ордин.* Ковесниковъ, Ник. Мих. Нерв. бол. *Завѣд.*: сс. проф. Силорскій, Ив. Ал-ѣев. *Ордин.*: Кульженко, Ал-ѣй Степ. Рудневъ, Влад. Иванов. *Профед. тическое.* *Завѣд.* проф. Вагнеръ, Кодр. Эдуар. *Ордин.* Свенсонъ, Никол. Алдр. *Управляющ. аптекою:* Эйсмонтъ, Владисл. Павл., провиз. *Помощн.*: Дубинскій, Иванъ Леонард.; Боляскій,

Генр. Феликс.; Троицкій, Ник. Евст ат.

Больница Цесаревича Николая для чернорабочихъ.

Безплатная. Шулявка. Кадег. шоссе 18). Открыта 1 февраля 1894 года, построена на средства с. Николы Артем. Терещенко; содержится частью на частныя средства, частью на пособіе отъ города. Кроватей 72 (38 муж. и 33 жен.) и 2 запасн. Принимаются преимущественно больные острыми болѣзнями и неизлѣчимые; пріемъ больныхъ отъ 7 до 12 час, а въ случаяхъ, требующихъ немедленной помощи, безотлагательно. Отдѣленія терапевтическое, хирургическое; инфекціонное и для легочныхъ заболѣваній (женское) Главн. врачъ Костевичъ А. И. Палатные: Вишневыскій Н. И., Воробьевъ В. М., Маковскій Я. С. Сверхштат.: Каспиевъ В. К. и Шемельфеникъ В. К. Смотритель Ивановъ Ал. Иванов.

Еврейская больница бесплатная.

Кроватей 135 (30 хир., 30 терапевт. 25 дѣтск, 10 глазн. 20 гинекек. и 10 эпидемич). Изъ аптеки бесплатно отпускаются лѣкарства для лицъ всѣхъ вѣроисповѣданій по отмыткѣ врача на рецептъ. Пріемъ входящ. больныхъ отъ 9 час. утра до 2 час. дня; посѣщеніе больныхъ посторонними по средамъ и суб., отъ 2 до 4 час. дня. Построена и содержится на средства гг. Бродскихъ.

Старш. вр. Нейштубе. П. Т. *Штатн. врачн:* Варшавскій, В. М.; Гаркави, А. И., Зиманъ, Л. С. Мандельштамъ, И. Я., Перлисъ, В. И., Шалита, С. П. *Консультат.* Рейнъ, Г. Е.; Тритшель, К. I.; Черновъ, В. Е.; Финнъ, В. А. *Смотр.* Берковичъ, Ис. Берк. Завѣдыв. аптекой Мешулемъ. О. Б.

Больница Кіевского благотворительнаго Общества.

Учреждена въ 1891 г. граф. сс. Игнатьевой. Принимаются бесплатно всякаго рода больные кромѣ хроническихъ. Пріемъ входящихъ отъ 9 до 2 ч. Неимущимъ больнымъ бесплатный отпускъ лекарствъ. *Попеч. на Подвысоцкая* Софія Иванов. *Попечитель* Базильвичъ, Петръ Ив. *Послѣдннне врачн:* Румянцевъ М. К. и Яиченко А. М. *Завѣд. медн. частью* проф. К. Г. Тритшель.

Лѣчебница общества поданія помощи больнымъ дѣтямъ.

Бульв.-Кудряв. (безпла. Пріемъ по болѣзнямъ внутр. хирург., глазн., кожн., зубн., ушн., носов. и горл. отъ 10 до 2 ч., по праздн. и воскр. отъ 10 до 12 ч. Прививка оспы по воскр., отъ 10 до 12 ч. *Завѣд.* Федотовъ-Чеховскій, А. Я.

Лечебница общины сестеръ милосердія Краснаго Креста.

Маріинск.-Благовѣщ. 69.

Завѣд. проф. Морозовъ П. Ч. Коекъ: бесплатн. 20 и 3 за плату, отъ 10 до 20 руб. въ мѣсяцъ.

Отдѣленіе лѣчебницы. Хор. 37. *Завѣд.* Черняховскій, Мих. Григ. *Ордин.* Афанасьевъ Мих. Никол. *Врачи:* Залковеръ Мих. Онис.; Вайсбандъ Сем. Петров.; Аркинъ Сем. Афан.; Пресманъ Зимель Абр.; Варгафтигъ Миронъ Мих. Вишнепольскій Владим. Бор.; Либерманъ, Бор. Марк.; Гершунъ Марк. Мойс.

Желѣзнодорожная больница.

Близъ Вокзала.

Принимаются только служащіе Юго-Западныхъ дор. и члены ихъ семействъ. Совѣты и леченіе безплатно; кроватей 32. Главный врачъ А. Я. Федоровъ-Чеховскій.

Больница Кіевского сахаро-рафинаднаго завода.

(Деміевка).

Кроватей 22: 15 муж. и 7 жен.; принимаются служащіе завода. *Завѣд.* д-ръ Б. С. Шинфельдъ.

Хирургическая лечебница І. М. Зайцева.

(Кириловская, 59).

Завѣд. Быховскій, Григ. Бор.; врачъ Богорать, Арк. Бор.; фелдш. Перманъ, Израиль.

Больница Покровскаго женскаго монастыря.

Учреждена Е. П. В. Великой Княгиней, Александрой Петровной. Кроватей 60 (40 для взрослыхъ и 20 для дѣтей). Принимаются (безплатно) женщины и дѣти христіан. исповѣданій. *Завѣд.* д-ръ Соломка Н. В. При больницѣ амб. лѣчебн. для

приходящихъ больныхъ женщ. и дѣтей.

Страннопримная больница при Печерской Лаврѣ.

Принимаются богомольцы, исключительно съ острыми формами заболѣваній. Кроватей 30 мужскихъ, 50 женск. и 20 запасныхъ: содержаніе и лѣченіе—**бесплатно.**

Глазная лечебница Н. О. и Е. Г. Поповыхъ.

(Никольская, 10).

Бесплатныхъ кроватей 54, и 2 комнаты за плату по 2 р. 50 к. и 3 р. 50 к. Врачъ Козловскій М. М.

Гомеопатическая лечебница.

(Прорѣзная, 28).

Пріемъ неостоятельныхъ больныхъ отъ 9 до 11 ч. утра. По пятницамъ отъ 1 ч. до 2-хъ консультація врачей, съ платой по 3 р. *Завѣд.*—предсѣд. Общ. врачей гомеопатовъ И. А. Надеждинъ.

Бесплатный родильный пріютъ Терещенко Фед. Арт. насл. вѣдомства Импер. челоѣкол. Об-ства.

(Нижній-Валь, 51).

Завѣд.: Савинъ, Фед. Ал-ѣев. Пмщн. Марьянчинъ, Наумъ Петр.

Частная лечебница.

Родильный пріютъ съ пріемомъ по женскимъ болѣзнямъ врача Быховскаго, Солом. Бор. (Спаская, 31).

Завѣд. Юнесъ, Анна Евсеев. акуш. Пмщнц. Борисовская, Ревекка Борис., акуш.; *врачи*: Быховскій, Солом. Бор.; Яровой Сем. Мих.; Марновскій, Плат. Ив.

Глазная лечебница д-ра М. Э. Мандельштама (Александр. (Липки) 27).

Кроватей 13:—10 за плату отъ 2 до 5 р. въ сутки и 3 бесплатныхъ. При лечебницѣ амбулаторія для приходящихъ больныхъ.

Частная лѣчебница съ постоянными кроватями (Больш. Васильковская, 27).

Пріемъ приходящ. больныхъ: по хирургич. б. съ орто-

педіей отъ 12—1 ч. Врачъ М. Г. Голосовкеръ, по женскимъ б. отъ 11—1 ч. Врачи И. М. Гребень, по дѣтскимъ б. отъ 1¹/₂—2¹/₂ ч. Д-ръ мед. В. М. Варшавскій. Оспопривив. по суб. и воскр. отъ 2—3 ч.

Лечебница по жен. болѣзн. д-ра Воскресенскаго, Мих Алдр. М.-Благовѣщенская, 34 отъ 10—12 ч. дня.

Кроватей 8, плата по соглашенію, часть бесплатно.

Лечебница для нервно и душевно больныхъ, Коршуна, Степ. Павл.

(Кириловск., 99).

Кроватей 35, плата отъ 70 до 100 р. въ м. и выше. *Завѣд.* Леплинскій, Конст. Мих.; *врачи*: Хуромовичъ, Велий Ибраг., Кошевскій, Влад. Георг.

Хирургическая лечебница д-ра П. Т. Нейштубе (Андреевск. спускъ, 38).

Завѣд. Нуннлеръ, Маркъ Рувин.

Лечебница для женскихъ болѣзней д-ра П. Т. Нейштубе. (Бульв. 3).

Пост. кров. отъ 3 до 8 руб. въ сутки за содержаніе и лѣченіе (кромѣ операций). *Завѣд.* медиц. частью А. А. Редлихъ, *консулт.* проф. Г. Е. Рейнъ.

Лечебница съ постоянными кроватями для кожныхъ и венерическихъ больныхъ вр. А. Г. Лурье, Рогивд. 3

Пріюты для роженницъ.

Нельговской, Мар. Григ., (Львовская, 40).

Крыжамовской-Хоменно, Б.-Васильк., 122.

Ивановой, Праск. Данил., Львовская, 20.

Варгафтига, Фундуклеев., 80.

Кухаренко-Майндль, Варв. Гр. пов. бабки, Маринско-Благовѣщенская, 20.

Кромѣ того въ Кіевѣ существуютъ лазареты: при пансіонѣ 1-й гимназіи, при пансіонѣ 2-й гимназіи, при коллегіи Павла Галагана, при Кіевскомъ Владимірскомъ кадетскомъ корпусѣ, при духовной

академіи, при духовной семинаріи, при софійскомъ духовномъ училищѣ, при 1-мъ и 2-мъ женскихъ духовныхъ училищахъ, при институтѣ благородныхъ дѣвицъ, при пансіонѣ гр. Левашевой и др.

Водолѣчебницы.

Городское заведеніе минеральныхъ водъ.—Александр., 18. *Завѣдыв.* д-ръ Подръзанъ Ник. Ник. Открыта отъ 8 до 11 ч. утра и отъ 5 до 7 веч.

При Троицкихъ баняхъ (бывш. Данилевскаго)—Б.-Васил. 78. *Завѣдыв.* д-ръ Пахомовъ Леон. Вас. Открыта отъ 7 ч. утра до 8 ч. веч.

Д-ра Успенскаго Алдр. Ник.—Безаков. 10. Открыта для мужчинъ отъ 8 до 10 ч. утра и отъ 6 до 8 ч. веч., для женщинъ съ 12 до 2 ч. дня. При водолѣчебницѣ пансіонъ для больныхъ.

При Центральныхъ баняхъ—Мало-Житом. 3. *Завѣдыв.* д-ръ Френкель Мар. Сол.

Ортопедич. завед. Люблинскаго, Прорѣзная, 28.

Городская санитарная станція.

(Крещатитская площ., 18).

Завѣд.: Райкевичъ, Болес. Осип., химик. Пмщн. Поспѣховъ, Владим. Дмитр. Лаборантъ Зайцевъ, Игорь Алдр.

Химико-Бактеріол. Каб. Общ. Кіев. врачей. (Прорѣзная, 25).

Зав. Дубицкій, Леонид. Орест.

Химическая лабораторія. (Крещатикская площадь, 4).

Влад. Кржижановскій.

Химико-микроскопическій кабинетъ при аптекар. О. Квасновскаго и М. Стемповскаго (бывш. Поль) Уголь Б.-Влад. и Фундук. Телефонъ 780. *Завѣдующій* М. Н. Стемповскій, химикъ.

БЛАГОТВОРИТЕЛЬНЫЯ УЧРЕЖДЕНІЯ.

Кіевскій сиротскій домъ, Печерскъ, Московская 46.

Почетная попеч. Елиз. Серг. Трепова, и т. д. Смотрителя сиротскаго дома Екат. Макс. Бѣлева, врачъ Евг. Ксав. Контребинскій и учительница Люб. Ант. Калиновичъ.

Страннопріимница Кіев. Флоровскаго женскаго Монастыря (устр. на иждив. купца Голубева, В. Н.) Черная гр., 9. Завѣд. монахиня Магдалина Авдѣва.

Безплатный ночлежный пріютъ на сл. Терещенко, Фед. Арт. Нижній-Валъ, 49. Откр.: отъ 5 ч в. 8 ч. у. Поч. попеч-ца Терещенко, Над. Владим. Завѣд.: Туръ, Сид. Ильичъ.

Безплатный ночлежный пріютъ Николы Артем. Терещенко. Басейная, 16. Смотр. Перлатовъ, Мих. Никол.

Дневной пріютъ для дѣтей рабочаго класса. Набережно-Никольская, 15. Завѣд.: Покрышкина, Анна Арсен. Помощ. Михайлова, Варв. Фед. Уч-ца Воловикъ, Нат. Андр.

Александровскій дѣтскій пріютъ. Константиновская, 6. Попеч. Проценко Вас. Ник д.-мед. Помощ-ца попеч.: Дятлина Клавд. Ив. Директ. Турчаниновъ Алдръ Самуйл. Почетн.

старш.: Дятинъ Фед. Григ. Завѣд. Войнарская Елен. Вас. Помощн.: Захарова Марія Гавр.: Кравченко Марія Пав. Надз-ли, Ицковъ Пав. Ив., Ткаченко Ал-ѣй Ив. Учителя: законоуч. святи. Ленчевскій Михаилъ, Процио Дмитр. Ив., Шуммеръ Ал-ѣй Петр. Рисов Волосюкъ Пав. Дав.

Импер. Александра II дѣтскій пріютъ (губ. попеч-ва)—Москов. 32. Попеч. Румшевичъ Конд. Ос.—Дир. Шостаковскій Иги. Амврос. Смотр-ца Розанова Аполл. Степ.

Маріинскій дѣтскій пріютъ (губерн. попеч-ва)—Н. Бот. 16. Попеч. Кучинскій Серг. Мих.—Дир-ръ проф. Черновъ Вас. Ег.—Смотр-ца Охримовская Радиса Вас.

Богдѣльня приказа общест. призрѣнія: мужская—на Куреневкѣ, женская—Львов. 44. Принимаются: глухонѣмые и отставные чиновники, не получающіе пенсіи, бесплатно, прочіе за плату 8 руб. въ мѣсяцъ.

Богдѣльня Городская—при Александровской больницѣ; надз-ца Гадзьяцкая Ел. Степ. (бесплатно содержится до 40 чел. изъ Кіев. мѣщанъ).

Домъ призрѣнія бѣдныхъ—(для привилег. лицъ)—Универс. сп. 2; попеч-ца Савицкая Мар. Влад.—Универс. сп. 5.

Богдѣльня Дежерева Мих. Парф. (Для призрѣнія престарѣлыхъ христіанъ обоюго пола)—Покров. 5. Надз-ца Миرونвичъ Анаст. Гавр. На 40 челов.

Богдѣльня мѣщанъ г. Кіева—на Куреневкѣ, домъ Жданова. На 50 чел. об. пола.

Пріюты дневные для дѣтей рабоч. класса 1) на Мар.-Благов. № 3. 2) въ Павлов. пер. 10. 3) на Звѣринцѣ, Печер. ул., 36.

Пріютъ для дѣтей нашивающихъ и улич. воиновъ—Крѣпост. пер. 3.

Пріютъ для сиротъ, принявшихъ христіанство (Св.—Владим. братства)—Срѣт. 2.

Пріютъ для дѣтей служащихъ на Юго-Зап. жел. дорогахъ (на 50 дѣтей)—желѣзнодорож. колонія.

Пріютъ для больныхъ животными ветер. врача Слѣсаревскаго—на дачѣ Яспогурскаго.

В Р А Ч И.

Абуладзе Дм. Ант. жєн.—Кузн. 36.

Аксютинъ Алнд. Контдр.—М.-Подвал. 15.

Александровъ Моис. Ил. онут. дѣт. (3—5)—В.-Васил. 18.

Аншелесъ Исак. Яросл. 15.

Аркинъ А. А.—Бульв. 6.

Аркинъ Сол. Ар. (3—4)—Братск. Конст. 4.

Артемовскій-Куцеволь Леон. Ив. онутр Леваш. 12.

Афанасьевъ Алнд. Авт. шир.—Льв. 2.

Афанасьевъ Алнд. Ник. онут. (12—2)—Н. Елисаб. 9.

Афанасьевъ Мих. Ник.—Печ., Кловс. 5.

Базилевичъ Конож. Плат. на-кожн. смѣт. венер. (3—6)—Пироговск. 5.

Барацъ В. Г. маз. (9—10, 3—5.) В.-Влад. 30.

Баршахъ Пав. Влад. дѣт. онут. (9—10, 1—2)—Фундукл. 33.

Баршахъ Влад. Павл. дѣт. онут. (9—10, 1—2)—Рейт. 19.

Басанкинъ Фед. Анд.—Львов. 95.

Бельговскій Пав. Конст.—Ник Бот. 9.

Бендеровскій Конст. Пав. (9—10, 12—2)—Нестеров. 4.

Бендерскій Изр. Абр. онут. же-луд., кишеч. (12—2. кр. суб.)

Карав. 1

Беньшишъ Мат. Гр., он. дѣт. Крещ. 48.

Бетановъ Андр. Степ., акуш. М.-Влад. 97.

Верштейнъ Мих. Бор. онут. дѣт. (9—11)—Мар. Благ. 51. и (12—2) Рогѣд. 1.

Витны-Шляхто О. П. онутр. дѣт. (9—12, 5—7)—Александр. 95.

Бланкштейнъ Г. М. юрм., нос., умн. (10—12, 4—5)—Алекс. 47

Вланкъ Л. С. *зубн.* (10—12, 4—6)—Прорѣз. 15.
 Богдановъ Викт. Мих.—Рыльск. пр. 8.
 Бобовичъ Сам. Ан., *ом. дѣт.* Софiev. 10.
 Боградъ, А. В. *онут.* Конст. 20.
 Борнгауптъ Ѳед. Карл, *Проф. хир.* Н.-Влад. 2.
 Боровскій Вас. Конст. 2¹/₂ 4) Н. Влад. 7.
 Воскисъ Г. С. (9—10, 4—5)—Жил. 107.
 Бочаровъ Петр. Вас. *хир.* (3—6) ст. Елисавет. 32.
 Браецкій Ник. Ефим. (9—11)—Трехсвятительская 6.
 Браславскій Л. И. *онут. дѣт.* (9—11, 3—4)—Б.-Васил. 38
 Бродскій Л. Е. *маз.* (3—5)—Межиг. 3.
 Бронниковскій Игн. Сем. (10—12, 4—6) В. Дорог. 27.
 Бублиевъ Ѳед. Ник.—Тарасов. 12.
 Бубновъ В. Н. *вен. кож.* (11—1, 4—6) Нестер. 32., бѣдн. безпл.
 Бужавскій Левъ Ѳед. *ушн., торл., накомж.* (11—1)—Прорѣз. 5.
 Бурдонъ Ильдеф. Ив. (10—12) Спаск. 24.
 Бурчакъ Ѳ. С. (9—11, 4—5)—Александр. 77.
 Бухштабъ Лаз. Бор. *онут.* (4—5)—В. Владим. 28.
 Бушуевъ Влад. Ѳед. *онут., торл.* (4—5)—В.-Васил. 3.
 Быхавскій Ив. Мод. (10—12, 4—5) Тимоф. 4.
 Быховскій Арнол. Иуд. *онут.* Мих 16.
 Быховскій Григ. Бор. *хир. мочел.* (11—1) Алексѣев. 21.
 Быховскій Солом. Бор. *акуш., жен.* (3—5) Карав. 1.
 Бѣляевскій Алнд. Павл. (9—11)—Рейтар. 7.
 Бѣляевъ Конст. Макс. *хир.* —Львов. 24.
 Вагнеръ К. Эд. *Проф., онут.* В. Под. 10.
 Вайнцвайгъ Ефим. Ад. *онут. дѣт.* (10—12)—В.-Васил. 3.
 Вайсбандъ Сем. Петр. *онут., вен.* (9—11, 6—7)—Межигор. 13.
 Варгафтигъ, Мир. Мих. *акуш. жен., осм. корм.,* (11—12, 5—6)—Фун. 80. Соф. 3.
 Варинскій Меч. Влад. (3—5) *онут., нерв., вен., нак., масс., элект.* М.-Жит. 3.
 Варпаховскій Ѳед. Никиф. *хир.* (8—9, 2—4)—В.-Влад. 51.
 Варшавскій Влад. Марк. *дѣт.* (2—4) М. Васил. 14.
 Вилинскій Каз. Вит., *ом. дѣт.* М.-Благ. 119.
 Виницкій А. С. *акуш., онут.; вен.,* (9—11, 5—7.)—Межиг. 2.
 Вишневскій Вл. Бор. Конст. 14.

Вишнепольскій Влад. Бор. *онут. жен.,* (12—3)—Констап. 20.
 Войно-Оравскій Ант. Ант. д-ръ мед. Алндровская 79, *акуш.* (2—4)
 Вознесенскій Мих. Фед. д-р. мед. В. Влад. 33 (1—3.)
 Войцѣховскій В. В. *ом. дѣт.* (3—5)—В.-Владим. 43.
 Войковъ Дм. Игн. В.-Вульв. 44.
 Волковичъ Евг. Павл. Н. Влад.
 Волковичъ Ник. Мар. *хир., торл., нос., ушн.,* Михайл. 19.
 Вольфонъ Г. Е. *сиф., венер., накомж.* (9—10, 3—6)—Фунд. 2.
 Воскресенскій Вас. Вас. *сиф., онут.* (11—12),—Александр. 57.
 Воскресенскій Мих. Алнд. *акуш. жен.,* (2—4)—М.-Благов. 34.
 В.-Влад. 34.
 Высоковичъ В. В.—Нестер. 27.
 Гадаскинъ Бор. Григ.—Кузн. 22.
 Галинъ Март. Андрон. *хир.* Ун. сп. 13.
 Гальперинъ К. А. *онут., жен.* (12—2, 8—5) М.-Васил. 15.
 Гамалѣй Ксеноф. Мих. *санит.* —Рейтар. 43.
 Гармашевъ Всев. Петр. *вен., сиф.* —В.-Басильк. 36.
 Гаркави Алнд. Ил. (8—10, 6—6)—В.-Васил. 50.
 Гарничъ, Гарницкій Евг. Ѳед. *накомж. вен. сиф.* (3—5)—Н.-Едис. в. 12.
 Гаусманъ Алнд. Эдуард.—Инстит. 24.
 Гвоздинскій Юр. Ант. *онут.* (1—3) Леваш. 40.
 Гейбель Эмил. Георг. *Проф.* Нестеров. 36.
 Гелтовскій Адол. Ос. *воен.* Кирилл. 81.
 Гендельманъ Як. Эман. *онут., дѣт.* (10—12)—Межиг. 7.
 Гене Ив. Генр. *нerv.,* (2—4)—Крещ. 9
 Георгиевскій Ив. Ив. *онут.,* (3—4) Лирог. 3.
 Гергадъ Вас. Вас. (2—4)—Мар.-Благ. 61.
 Германъ А. А. М. Влад. 68.
 Герштейнъ Григ. Моис. *хир.* Прорѣз. 22.
 Гершунъ М. М. *уш. нос. торл.,* (10—12, 2—4)—Михайл. 5.
 Гильденбергъ А. Е. В.-Вас. 45.
 Гиндесъ Е. Е. *онут. дѣт.* М.-Благов. 121. (1—5.)
 Гинзбургъ Мих. Сем. *онут., элект., дѣт.,* (2—5)—Мало-Житомирская 19.
 Гинзбургъ Н. С. (4—6)—В.-Вас. 18.
 Гинцбургъ И. С. *онут., дѣт.,* (3—5)—В.-Владим. 40.
 Глоба Ник. Петр.—Кирилл. 83.
 Головчинеръ Л. С. *зубн.* (10—11, 3—6)—Крещ. 45.

Головчинеръ М. С. *уш. торл., нос.,* (10—12, 3—5)—В.-Васил. 3.
 Голосовкеръ Эмм. Гавр. *хир., мочел.,* (9—11, 3—5)—М.-Васил. 22.
 Голубъ Ром. Алнд. *жен., дѣт., нерв., онут.,* (12—4)—Б.-Подвал. 27.
 Гольдманъ Афан. Бор. *онут., дѣт.,* (8—11, 5—7)—Констант. 21.
 Гольдманъ Г. И. *торл., накомж. сиф., вен.,* (9—12, 4—6)—Прорѣз. 17.
 Гольдштейнъ Ал-ѣй Льв. *онут., нерон., элект., псих., сиф.,* Б. Влад. 37.
 Горбуновъ Ник. Дм. *нerv., элект.,* (4—5)—В.-Влад. 34.
 Грищенко А. А. Фунд. 82, *ом.* (1—3)
 Гордонъ Г. И. *онут., дѣт.,* (10—12, 4—5)—Львов. 41.
 Городецкій Ал-ѣй Мях.—Миллион. 18.
 Гороновскій—Десятин. пер. 8.
 Горшковъ Як. Павл. *душ.,* —Печ., Нѣмецк. 10.
 Гоффманъ Игн. Вильг. *онут.,* (2—4)—В.-Подв. 9.
 Гребень Ис. Моис. *жен., акуш.,* (3—5) М.-Васильк. 23.
 Григорашъ Вас. Алнд. *онут.* Тарас. 7.
 Григоренко Арт. Филип.—Вокзал. 31.
 Григоровичъ-Барскій Ѳед. Пет. *дѣт.* (4—5) Александр. 37.
 Грильбергъ В. К. *зуб. полость рта* (10—2, 4—6)—В.-Васил. 26.
 Гринбергъ Абр. Моис. *ушн., торл., нос.* (10—12, 2—4)—В.-Подвалън. 36.
 Гринбергъ Бор. Клим.—В.-Вас. 18
 Грицунъ Ермий Ив. *сиф., накомж.* (5—7)—Прорѣз. 28.
 Грищенко Абр. Бор. *онут., нерв., дѣт., элект., масс.* (12—2, 5—7)—В.-Вас. 20.
 Гуревичъ Абр Бор. В.-Вас. 28.
 Гуревичъ Ав. Савв. *онут.* (9—11, 4—6)—Михайл. 9.
 Гусевъ Ис. Гр. Кузн. 41 (4—7).
 Гуриновъ Евг. Георг. *болън., пишев. и дѣт.* (2—4)—В.-Владимир. 35.
 Гутцайтъ Лев. Зах. *онут., дѣт.* (10—12, 4—6)—Дмитр. 2.
 Давидовъ Ал-ѣй Ал-чъ—Мар.-Благовѣщ. 33.
 Дамскій М. Б. *ушн., торл., нос.* (10—11, 4—6) Черн. гр. 2.
 Дараганъ Конст. Конст. Куреневка, дачи Кристера.
 Дашкевичъ Ѳед. Никит. *курат* —Шулявка, Фабрич. 3.
 Дашкевичъ Ѳед. Никит. *сиф.* Борич. Токъ 12.
 Дейчъ Юс. Як. *онут., нерв., элект.* (12—3)—Михайловск. 18

Демичъ В. Ѳ. *дѣт., онут.* (3—4)—Московск. 27.
 Демченко В. П.—Крещат. пл. 4.
 Дзѣгановскій Ив. Як. *онут., дѣт.*—Тимоф. 4.
 Добрачинскій Н. Б. (8—12 и съ 3 ч.) Тарас. 23.
 Доброправовъ Варнава Ал-чь *жен., дѣт.*—(въ 2 ч.)—Михайл. 12.
 Добрый Гирш. Юдел. *уши., юрл., нос.*, (10—12, 4—6)—В. Владим. 29.
 Долговъ К. С. *он.* Моск. 10 (3—5) Крещ. 54 (9—11).
 Дороганевскій Петръ Вас. *санит.* Льв. 16, Кудр. пр. 1.
 Дубицкій Леонъ Орест. *онут.* М.Владим. 8.
 Дукельскій Влад. Як. (3—5) Безак. 13.
 Дзевкевичъ Карлъ Фел. В.—Подв. 6.
 Думитрашко Вл. Конст. *глаз.* В. Подв. 11.
 Еремѣевъ Влад. Григ. *онут., дѣт.* (9—11, 4—7)—Волош. 11.
 Жемчужниковъ Влад. Петр. *акуш., жен.*, (1—2) Трехсв. 7.
 Жук. Ник. Ник. *онут., юрл.* (1—3)—Н.-Елиса. 10.
 Заболотный Дан. Кирил. *воен.*—Пироговская 10.
 Закъ Юс. Абр. *онут., жен.* (12—2)—Карав. 15.
 Зассъ Л. М., *маз.* В.-Вас. 38.
 Зеленева Ив. Ѳед. *накож., вен., сиф.* (4—5)—Инстит. 12.
 Зенкевичъ Зах. Хрисанф. *онут.* (2—3)—Н.-Елиса. 25.
 Золковеръ Марк. Ан. Межиг. 40, *хир.* (3—5)
 Зимаць Леонт. Сем. *нерв., онут.* (8—10, 5—7)—Констант. 13.
 Змигородскій Я. Л. *онут., мочеп.* Рейтар. 30.
 Ивановъ Алнд. Ив.—Леваш. 35.
 Ивановъ Пав. Игн. (2—5)—Москв. 15.
 Игнатовъ Афан. Ал-чь *уш., юрл., нос.* В. Подвальная 24.
 Игнатьевъ Дим. Ник.—Бул-Кудр. 38.
 Изаконовъ *желуд., киш.* (5—7) Михайл. 24.
 Изачикъ Алдр. Бор. *жен.* Кудр. пр. 10 (2—5).
 Иоганъ Бор. Цалев.—Хорев. 57.
 Каганъ С. С. (8—10, 4—6)—Нижи. Валь 47.
 Кадыгрововъ Афан.—Сем. *хир.*—Бульвар. 17.
 Кадыгрововъ Юс. Сем. Эсплан. 24.
 Калмансонъ С. М. *онут.* (12—6) Межигор. 6.

Калужный Вас. Григ. *жен.* (11—12) Бульв. 6.
 Кальцыскій Вл. Бон. Б.—Бульвар. 4 (гидропатъ).
 Каміонскій Оск. Наа.—М.-Васил. 16.
 Каспиевъ Влад. Конст.—Н.-Елиса. 8.
 Качковскій Петръ Эразм. *хир., зуб.* (4—5)—М.-Подв. 29.
 Кеглеръ Влад. Григ. *нерв., онут., элект.* (3—5)—М.-Владим. 18.
 Киселевъ В. Г. *он. нерв.* М.-Васил. 30.
 Кичинъ Дав. Лав. Прор. 16.
 Кишковскій Генр. Сем. *онут., сиф.* (9—11, 5—7)—Иванов. 66.
 Кіевщинскій (воен.)—Мар.-Благо. 42.
 Кіянцынъ Ив. Ив. *акуш.*—Театр. 3.
 Клейманъ Мееръ Ос. *жен., дѣт.* (12—2)—В.-Васил. 37.
 Клопотовскій Ник. Ив.—В.-Влад. 36.
 Кнотте Богд. Адол. *онут.* (2—4)—Прорѣз. 20.
 Ковалевскій Богд. Аполл.—Б.-Дорогож. 8.
 Ковесниковъ Ник. Мих. *дѣт.* Алекс. 21.
 Коаловскій М. М. *маз.* (4—5)—Н.-Елиса. 10.
 Колесниковъ Мих. Ѳед.—Н.-Влад. 4.
 Коломіецъ Петръ, Куз. *онут., дѣт.* (2—4) Бульв. 33.
 Комаровскій Ив. Сем. Инстит. 2.
 Комаровъ Мих. Иллари. Паньк. 8.
 Контребинскій Евг. Ксав.—Льв. 17.
 Коровинскій Конст. Иллари (4—5)—М.-Владим. 11.
 Коршунъ Степ. Павл. *псих.*—Кирья. 93.
 Коссобудскій К. Э. *онут.* Жилан. 74.
 Косткевичъ Алнд. Ипп. (4—5)—М.-Подвал. 29 и Кадет. шоссе 17.
 Котюжинскій Степ. Як.—Воздвиж. 39.
 Коханскій Алнд. Ив. Рейтар. 38.
 Краситскій Викт. Евф.—Наб.-Лыбед. 14.
 Краузе Ив. Андр. *акуш., дѣт.* (1—5) Георг. пер. 11.
 Крыжановскій Ив. Ив.—Москов. 14.
 Кроль Пав. Юл. *акуш. жен.* (3—4)—Прор. 21.
 Крохинъ Феодос. П. Полиц. 15. *хир.*
 Кудишъ В. М. *накож., сиф., вен.* (5—7)—Бол.-Васил. 45.
 Кульженко Ал-ѣя Степ. *нерв. и онут.*—Н.-Елиса. 4.
 Кучинскій Мар. Степ. Соф. 10 (12—2).

Куэ Францъ Сигиз. *онут., нерв., элект.* (9—10, 3—4)—Фундук. 18.
 Лазаревъ Айз. Зельм. *дѣт.* (3—5)—В.-Васильк. 43.
 Лавинскій Мих. Ник. *душ.* (3—4)—Универс. сп. 4.
 Левинъ Бор. Сам. *юрл., ушн., накож., вен., мочеп., безсиліе* (9—11, 4—6) Крещат. 34.
 Левинъ З. Л. (12—2)—Б.-Житом. 34.
 Левицкій Григ. Григ. *акуш., жен.*—Прорѣз. 23.
 де Левсъ. Ант. Стан. *ушн., нос., юрл.*, (4—6) Прорѣз. 25.
 Леонтовичъ Алнд. Вас.—Жилан. 32.
 Лещинскій Конст. Мих. *псих.* (4—5)—В.-Подвгл. 26.
 Лешъ Ферд. Алнд. *Проф. онут.* (1—3)—В.-Подвал. 18.
 Лещинскій Юс. Элев.—Боготов. 1.
 Либерманъ Бор. Моис. *юрл., нос., ушн.* (10—1,—57)—Прорѣз. 9.
 Лиминскій Петръ Конст. *онут.* (2—4)—М.-Васил. 35.
 Лингартъ Мих. Конст. *хир., маз.*—Фунд. 39.
 Линдстремъ Алнд. Анд. *накож., вен., сиф.* (4—6)—М.-Жит. 20.
 Линтваревъ Ив. Ив.—Софійс. 27.
 Липоманъ Адол. Адам. (9—12, 3—6)—В.-Васил. 89.
 Лисицынъ Ник. Ив. *ушн., юрл., нос., накож.*—Алекс. 23.
 Ломинс іа Ѳед. Ив. Иван. 46 *он.* (3—4).
 Лукашевичъ Алнд. Ив. *хир.* (2—3)—Москов. 11.
 Лукашевичъ Юс. Лавр. (11—1) Бул.-Кудряв. 34.
 Лурье Алнд. Григ. *кож., вен., сиф.*, (3—6)—Н.-Елиса. 8.
 Любинскій Всев. Юрьев. *он.* Жилан. 74. (4—5).
 Лозинскій Влад. Лавр. Кад. цер. 8.
 Лурье Андр. Мих., *кож., вен.* *сиф.* Н. Елиз. 8.
 Лурье Григ. Наах., *сиф., мочеп., кож., юрл.* (9—11, 4—7)—Прорѣз. 18.
 Лурье И. С.—М. Дорог. 14.
 Львовъ Рув. Абр. *онут., дѣт., масс., элект.*, (9—11, 3—5) Большая Васильк. 76.
 Лѣсковъ Алексій Сем. *акуш.*
 Максимовъ Сергій Ѳед. *душ., нерв., элект.* (2—3)—Н.-Владим. 41.
 Малиновскій Левъ Алнд. *Проф., онут., хир.* (5—7)—Пирогов. 12.
 Мандельбергъ Левъ Овс. *хир.* (8—9, 4—5)—Межиг. 2.

Мандельштамъ Максъ Эмман.
мазм. (12¹/₂—4)—Александр.
27.
Маньковский Никита Ив. воен.
—Тарасовская 12.
Марковский Плат. Иван. акуш.
(1—3 кр. воскр.) Б. Под-
вальн. 23.
Марьяничъ Наумъ Петр. жен.
(1—3)Межигор. 8.
Мастеръ Исид. Григ. дпт.,
ошт., осп.(9—11, 3—4)—Про-
рѣз. 30.
Мигулинъ Вас. Степ. хир.—
Пан. 13.
Миловидовъ Мих. Фед. ошт.
М.-Васильков. 18.
Миловидовъ Н. Ив. акуш., жен.
(11—Г) Стрѣл. 7.
Миклашевскій П. П. жен. Кузн.
30 (2—4).
Минаевъ Н. П. кожен., сен., сиф.
(8—9¹, 4 7) Прорѣз.
23.
Мироновичъ Вас. Вас.—Паньк.
20.
Михайловъ Ник. Вас., ошт.,
дптск., оспор. (11—1, 4—6)
Михайл. 5.
Мейстеръ-Фонъ В. Э. д-ръ мед.
Б. Дорогоб. 2.
Модестовъ Ал-нд. Дим. ошт.
жен. (12¹/₂—1¹/₂)—Леваш. 13.
Морозовъ Н. В. М. Благ. 119.
Морозовъ Пав. Ив. Проф., хир.
(2—3) Мар.-Благовѣщ. 52.
Москалевъ Мир. Вас. ошт.,
дпт. (9—11)—Под., Александр.
44.
Моссаковский Мих. Пав.—Звѣ-
рин., Церковн. 4.
Мошинскій И. С. (9—10, 3—4)
—Елисаветинск. 10.
Мушинскій Вас. Іос.—Кирилл.
99.
Надеждинъ Ив. Аван. ошт.
—Печер., Рыбал. 3.
Натансонъ Влад. Ефим. ошт.
жен.—Крещ., пл. 3.
Наумовъ Аланд. Григ.—Кузн.
30.
Недѣльскій Влад. Филар.—
Прор.—23.
Неезе Эрн. Ник. маз. (9¹/₂—12,
2—4) Крещ. 45.
Некрашевичъ-Покладъ В. И.
М. Благ. 88.
Нееловъ Ник. Конст. акуш.,
женск. (2—3)—Пироговск. 5.
Нейштубе Пинх. Шев. акушер.,
жен., (3—5) Вульвар. 4.
Нечай Пав. Ив. нерв.—Кирилл.
99.
Нечай Грузевичъ Алуб., пол.,
рта. (9—4)—Прорѣз. 17.
Никильсъ Викт. Густ.—М.-Бла-
гов. 17.
Николаевъ Фед. Ник. (9—11,
3—5)—Кирилл. 32.
Никольскій Петръ Вас. нажж.,
сиф., осмотр кормил. (4—6)
—Рейт. 29.

Новиковъ Алнд. Куз.—Львов.
17.
Ноткинъ Игн. Адол. ошт., нерв.
(4—6)—Вольш. Васильк. 12.
Оболонскій Нил. Алнд. Проф.
—Фундуклеев 23.
Образцовъ Вас. Парм. Проф.,
ошт., нерв.—В.-Подвал. 5.
Орловъ Іос. Моис. ушн., торл.,
нос. (10—11, 3—5)—Н. Ели-
савет. 9.
Островидовъ Ник. Ив. ошт.—
Тар. 11.
Павловскій Алнд. Дим. Проф.,
хир., (3—5)—Мар.-Благов.
40
Павлуцкій Григ. Сем.—Верх.
Вал. 28.
Пахомовъ Леон. Вас. ошт.,
жен., дпт. Кузнеч. 41
(8—2).
Пивовонскій Як.Ив.—Н.Влад. 8.
Пеньковскій Мар. Генр. ошт.,
нerv. (9—10, 6—8)—Фунд. 3.
Перлисъ, Вас. Исид. акуш., жен.
(12—2) Н. Елисавет. 25.
Петровскій Мих. Мих.—Анд-
сп. 39.
Петровскій Петр. Вас. душ.—
Левашовская 24.
Петрыковский Стан. Вал. жен.,
2—4 —В. Васильк. 19.
Пикъ Веніам. Моис. (11—1, 4
—6)—Крещ. 3.
Писемскій Григ. Фед. акуш.,
жен. (2—3)—В.-Подвал. 4.
Піотровскій Вик. Эдм.—Крещ.
пер. 11.
Пласковицкій Стан. Кон. акуш.,
жен., (2—3)—В. Подвал. 6.
Плущевскій Игн. І с.—Мар.
Благов. 74.
Подвысоцкій Влад. Вал. Проф.,
ошт.—Нестеров. 36.
Подгайскій Ник. Ник. (3—5)
—Рейт. 35.
Подрѣзанъ Ник. Никиф. ошт.,
—Зд. Минерал. водъ, Алек-
сандр. 18.
Польгеймъ Генр. Ос. ошт.,
дпт. (9—11, 3—5)—Рейтар.
5.
Поляковъ Алнд. Ив. хир.—Мих.
17.
Поясетъ де Сандонъ С. В.. Бот.
6, он., дпт.
Поновъ Алнд. Корон.—Бул.-
Куд. 29.
Потабенко Дав. Гор. ошт. (12
—2)—Мар.-Благов., 43.
Пресманъ З. А. ошт., дпт.
(9—11, 5—6)—Межиг. 3.
Пресницкій Мих. Григ. хир.—
Пирог. 5.
Прожейко Конст. Павл. (4 —
6)—Александр. 81.
Протодьяконовъ Алнд. Вас.
жен.—В.-Владим. 34.
Проценко Вас. Ник. ошт. (12
—2)—Александр. 93.

Рабиновичъ Менах. Исаак.
ошт., дпт. (2—4)—Под.,
Александр. 101.
Радецкій М. Я. хир., уш., торл.,
нос. (3 5)—Рейт. 3.
Раздольскій Вас. Павл. сиф.,
венер., (2—)—Москов. 11.
Равиновичъ М. И. ошт., дпт.
Соф. 8 (2—4).
Раздольскій Ник. Пав. ошт.
—Московская 11.
Рапопортъ К. Л.—В.-Влад. 37.
(3—5).
Ратнеръ Я. В. ошт., дпт.,
Конст. 21.
Редлихъ Алнд. Адол. акуш.,
жен. (2—4)—Нест. 34.
Рейжевскій Іос. Григ.—Ива-
нов. 47.
Рейнъ Георг. Ермол. Проф.;
хир., жен. (4—5)—В.-Влад.
33.
Родзевичъ Эдуар. Влад.—М.-
Жит. 20.
Рождественскій Григ. Ив. наж.
сиф., (6—8)—Нестеров. 34.
Розенбергъ Дав. Моис. он., нерв.
дпт., (1—3)—Мар.-Благов.
39.
Розенблатъ Левъ Наум. ошт.,
(9—10)—В.-Владим. 43.
Рубинштейнъ І. В. акуш. жен.,
масс. (10—11, 4—6), В.-Ва-
сил. 57.
Рудневъ В. И. нерв. Тарас. 23.
Рудникъ Е. Ф. ошт.; дпт.; (11
—1)—В.-Васильк. 4.
Румшевичъ Конд. Ос. маз.—(9
—10, 2—3)—Рогнѣд. 4.
Румянцевъ Ник. Кон. (2—3)
—Подвальн. 26.
Руинскій Алнд. Ник.—Тим. 7.
Рустикій Іос. Алнд. хир. (2
—3)—Пирогов. 7.
Руткевичъ Конст. Моис. (2—5)
—Срѣт. пр. 4.
Рындовскій Фед. Ф. ошт.(4—5)
—Рейтар. 35.
Савинъ Фед. Ан. акуш., (2—4)
—Соф. 16.
Сагатовскій Діон. Марц. ошт.,
дпт., Крещ. 39.
Садовень Ал-ѣя Алнд. Проф.
—Мар.-Благовѣщ. 64.
Саксаганскій Моис. Льв. хир.,
моч., (8—10, 4—6)—В.-Подв.
36.
Саницкій Бол. Петр. жен., дпт.
(2—3), Нестер. 40.
Сапѣжко Кирилл. Мих. хир.,
(9—10, 4—5)—Н.-Елисавет. 8.
Сахновскій Влад. Ник.—Алек-
сѣев. 9.
Свенсонъ Ник., Алнд. ошт.,
(1—2)—Универ. сп. 10.
Свенсонъ Алдр. Фед. Жил. 86.
Своехотовъ Алдр. Серг. Паньк.
25.
Севъ Григ. Алнд. Прор. 10,
Седгеръ Фед. Льв. акуш., жен.,
дпт. —Леваш. 35.

Селецкий Влад. Вас. *нерв.* (3—5)—Фундуклеев. 48.
 Семеновъ Ѡ. В. *окут., на кож., сиф.* (9—10, 4—5)—Тимоф. 2.
 Семперовичъ Ѡ. Ѡ. *сиф., мочен., сен. и кож.* (5—7)—Н.Елисавет. 32.
 Семяновскій Ник. Степ. *окут., нерв., элект.* (2—3)—Михаил. 8.
 Сервичковскій Алнд. Тим. (*город. см.*) (4—6)—М.-Благ. 74.
 Сергій Март. Викт. Лукьяновка, Овруч. 19.
 Сергѣевъ Ник. Сем. Михайл. 22.
 Сиверцевъ Дим. Ив. Жил. 29.
 Сикорскій Ив. Ал-чь *Проф., псих., нерв.*—Б.-Подв. 15.
 Синельниковъ М. М.—Бульв. 8.
 Скловскій Евг. Льв. *дыт.* (2—3)—Н. Елисавет. 10.
 Слуцкий Лаз. Моис. *кож., венер., сиф.* (3—5)—Констан. 13.
 Смирновъ Ил. Петр. *окут., дыт., элект.* (9—11 $\frac{1}{2}$)—Прит.-Никол. 9.
 Соколовскій Вик. Франц. *санит.* (3—6) Мар.-Благов. 114.
 Соколовъ Ив. Вас. *окут., дыт.* (12—2), 5—7 Безак. 11.
 Соколовъ конст. Гр. *окут.*—Кузн. 28.
 Соломка Ник. Виктор. *хир.*—Липки, Елисавет. 4.
 Сонгайло Эдм. Гевр. *окут., дыт.* (5—6)—Михаил. 19.
 Софроновъ Алнд. Ѡед. *окут.* (3—5)—Дмитр. 33.
 Сохацкий Игн. Вик. *окут.* (2—3) Б.-Вл. 33.
 Сперанскій Н. В. *ушн. и торл.* (10—12)—Алек. 1.
 Станиславскій *кож., сен., сиф., окут.* (5—7) по субб. *бидн. безплатно* Софiевская 8.
 Станкевичъ Каз. Ник. *окут., дыт. масс.* (9—11, 4—5)—Б.-Вас. 48.
 Столбчевскій Ал-ѣя Корн. *окут., дыт.* (9—11)—Конст. 19.
 Страдомскій Н. Ф. *окут.* (2—3) Фув. 3.
 Страшкевичъ Алнд. Егор. *окут.*—Б.-Васильковская 11.
 Сувальскій И.З. М.-Благов. 69.
 Сукачевъ Полик. Як. (до 12 и 5—6) Степан. 3.
 Сумцовъ Конст. Ив. (*воен.*) М.-Владимирск. 51.
 Сусловъ К. И. Васс. 21. *хир.*
 Суховецкій Юс. Бров. Трехов. 6, *акунт.*
 Табура Ник. Алнд. *хир.*—Беа. 8.
 Тартаковскій С. Ф. *окут., нерв.* (8—9, 4—5) Крещ. 54.
 Тихомировъ Мих. Андр. *Проф.*—Нестеровъ 19.
 Томашевскій Серг. Петр. Серг. Петр. *венер.*—Михаил. пер. 33.

Томковичъ Викент. Ив. *окут.* (8—10, 1—2)—Мар.-Благов. 63.
 Топчевскій Адол. Ник.—Н.-Владим. 18.
 Тритшель Карлъ Гевр. *Проф., окут., нерв.*—Тарасов. 5.
 Троицкій Ив. Висар. *дыт.* (1—8)—Б.-Владимир. 35.
 Трофимовъ И. П. *ушн., нос., торл.* (1—6)—Львов. 10.
 Трофимовъ Ник. Павл.—Б.-Житом. 30.
 Туровѣровъ Алнд. Тим. *окут., дыт.* (отъ 10 ут и 3—4) Подвал. 19.
 Туфановъ Н. Н. (9—11)—Львов. 26.
 Тышевичъ Ал-ѣя Конст. *нерв., элект.*—Мар. Благов. 33.
 Уклеинъ Ник. Триф. *хир. мочен.* (1—2) М. Благ. 97.
 Успенскій Алнд. Ник. *окут., нерв., масс., водол.*—Безак. 12.
 Фейгинъ Маркъ Бор. М. Вас. 14.
 Фаворскій Ив. Вас. *окут.* (1—3 кромѣ воскр. и праздн.) Б.-Житом. 10.
 Финнъ Вильг. Адол. *окут.* (10—12)—Спас. 6.
 Флейшеръ Адол. Аарл. *хир., мочен.* (—4, кр. воскр.) Фундук. 18.
 Флейшманъ Ив. Вас. *окут.* (1—3)—Александр. больн.
 Флитъ Матв. Бор. *на кож., сен., ушн., сиф., торл.* (10—12, 3—5)—Прорѣзн. 28.
 Френкель Мор. Сол. *окут.* (1—3)—Прорѣзн. 11.
 Ходинъ Анд. Вас. *Проф., лаз.*—Нестеров. 27.
 Хржонщевскій Ад. Никан.—Безаковск. 6.
 Хржонщевскій Никан. Адам. *Проф., окут.* (8—10)—Безак. 6.
 Хурамовичъ Велю Ибраг.—Кирил. 63.
 Цинткисъ Ис. Моис. *дыт.*—Фундук. 16.
 Чарномскій Ив. Ипп. (4—5)—Б.-Владимир. 3.
 Черновъ Вас. Егор. *Проф., дыт.*—Алексѣев. 7. *Прiем.* по понед., сред. и пятн. (1—3)—Карав. 15.
 Черновъ Георг. Ив.—Ильинск. 8.
 Черноморъ-Задержновскій Ѡед. Васил. *дыт., окут.* (5—6)—Б.-Подвальн. 11.
 Чернявскій Пав. Юр.—Вуд.-Кудр. 26. и въ Вояркѣ.
 Чернякъ М. Я. *нак. и сен.*—(9—10, 5—7) Б.-Житом. 12.
 Черняховскій Алнд. Григ. *окут.* (3—4)—Шуляв. 35.

Черняховскій Мих. Григ. (4—5)—Александр. 81.
 Чирковъ Вас. Вас. *Проф.* (12—2)—Бульвари. 31.
 Чирьевъ Серг. Ив. *Проф., нерв.*—Гимназич. 4.
 Шабловскій Ив. Н. (10—2)—Рейт. 43.
 Шадек. Карл. Ос. *сен., на кож., мочен.* (11—15, 3—5)—Б.-Подвал. 12.
 Шалита Сем. Гр. *хир., мочен.* (12—2)—Золотовор. 13.
 Шевелевъ Н. Н. *см., торл., ушн.* М. Жит. 17.
 Шапиро Аяз. Марк. *зуб.*—Прорѣзн. 12.
 Шемельфеникъ Валей. Кон.—Мих. 8.
 Шефферъ Арт. Алнд. *окут.* (2—3)—Истят. 7.
 Шимановскій Алнд. Филип. *лаз.* (9—11, 2—4)—Фундук. 56.
 Шапинскій Фел. Март.—Кадет. пер. 4.
 Шкляръ А. Г. *на кож., сиф., сен.* (2—3)—Соф. 11.
 Шкуратовъ Пав. Бор. Иван. 21.
 Шмуклеръ И. А. *окут., дыт.* (10—11, 5—6)—Бульв. 60.
 Шостаковскій Игн. Авр. *окут.* (3—5)—Тарас. 38.
 Шпигель Ар. Льв.—Ольгин, д. Голшт.
 Шрейберъ Лев. Ис. *акунт., жес.* (12—2)—Борисогл. 4.
 Шуварскій Ник. Викт. *жес., акушер.* (12—2)—Бульв. 26.
 Щепотьевъ Ник. Конст. *окут., нерв.*—Безак. 10.
 Щербинскій П. И. Льв. 20.
 Элиасштамъ М.И.—Крещат. 56.
 Эмануэль Г. А. *ак., жес., дыт.* Б.-Вас. 52.
 Юцевичъ И. А. Ярослав. 24.
 Якимовичъ Як. Никиф. *элект. нерв.*—Н.-Владим. 9.
 Яневичъ Р. М. *сиф., мочен., кожнн* (8—11, 5—8)—Б.-Васильк. 35.
 Янишевскій Петръ Арк. *окут., нерв., элект.* (8—9, 3—4) Б.-Житом. 8.
 Яницкій Фед. Вас. Льв. 44 (4—5).
 Яновскій Ѡеоф. Гавр. *окут., элект.* (4—5)—М.-Владим. 92.
 Янчевецкій Петр. Андр.—Крещат. пк 3.
 Янченко Алнд. Ив. *хир.* (3—4)—Фундук. 72.
 Яровой Сем. Мих. *жес.* Пирогов. 1.
 Яроцкий Ад. Адол. *окут.* (4—7) кр. воскр., *учаш., безпл.* Н. Елисавет. 33.
 Ястребовъ Алнд. (3—5)—М.-Владим. 39.

Ярошевскій Вас. Сем.—М.-Владим. 41.
Яхонтовъ Ал-ѣя Пет. акуш., жем. (2—3)—Б.-Житомир. 11.
Ведотовъ-Чеховскій Як. Алнд-хир.—Михайлов. 19.

ЖЕНЩИНЫ ВРАЧИ.

Балабанова Ан. Сол. (2—4)—Прор. 24.
Бѣднякова Вар. Тихон. (1 2) Бол. Подвал. 24.
Гандлеръ Соф. Зин. (1—3)—Михаил. 18.
Гаркави Ан. Ильин. (8—10, 4—6)—Софійск. 8.
Гиберманъ Пол. Ив. (2—4)—М.-Благов. 95.
Зимина Соф. Ник. (9—10, 2—3)—Фундукк. 50.
Ильяшенко Алнд-ра Ковст. Н. Влад. 6.
Лѣбова Ол. Георг. (по повед. и пятн. (12—2)—Рыльс. 2.
Образцова Ал-нд.—Б.-Алнд-Подвал. 5.
Пашкевичъ Брон-ва Иосиф., жем., акуш. (12—5)—Михайлов. 15.
Подвысоцкая (Свирская) Зин. Никол. (12—5)—Нестер. 34.
Рожанская Ол. Ив.—Ник.-Ботан. 8.
Сегетъ Ксенія Прох. (12—2)—Александров. больн.
Тальбергъ Нат. Вас. (1—2)—Б.-Подвалн. 22.
Флорина жем., дѣт., (12—2, пон., сред., и пятн. безл.)—Паньк. 3.
Яницкая Е. Б. акуш., жемск. (1—3)—Львов. 31.

ВРАЧИ ГОМЕОПАТЫ

Гохенбергъ Вас. Сем. (11—1, 5—7)—Прорѣзн. 28.
Гривецкій Цез. Ант. (11—2½)—Прорѣзн. 20.
Кучинскій Мар. Степ. (врачъ) (2—5)—Золотовор. 6.
Муравовъ Викт. Ник. (10—3)—на Деміевкѣ.
Надеждинъ Ив. Афан. (врачъ)—Рыбальск. 3.

ВЕТЕРИНАРНЫЕ ВРАЧИ

Базаряниновъ Алнд. Аф.—Дѣлов. 6.
Василевскій П. Л. Кузнечн. 55.
Вишняцкій В. И.—Рогвѣд. 5.
Зарѣцкій Ив. Тер. Фунд. 63.
Нобылянскій Мих. Карл. *городской*,—Кузнечн. 53.

Лисицынъ—Караваев. 6.
Лободовскій Вик. Яков.—Фундук. 59.
Логвиновъ Ал-ѣя Кузм.—Бул.-Кудр. 23.

Никольскій Влад. Мих. Ковст, Потабенко Ив. Ник. В. Подв. 32.

Ротбергъ И. М.—Лютер. 15.

Свѣшниковъ—М.-Владим. 39.
Слѣсаревскій Мих. Петр.—Десятин. пер. 8.

Татарскій Влад. Григ.—М.-Влад. 73.
Таленко-Приходько Иллари. Вас.—Предславни. 9.

ЗУБНЫЕ ВРАЧИ и ДАНТИСТЫ.

Аншелесъ С. И. (9 6)—Констан. 20.
Аспесь Соф. (9 6)—Крещат. 48.

Берто Л. И. (10—4)—Прорѣзн. 3.

Бабицкій В. С. (9—2, 5—5)—Александр. 32.

Бланкъ Л. Я. (врачъ)—Крещат. 7.

Боярскій С. Я. (10—6)—Прорѣзн. 10.

Брауде Лид. Евг. (*бидн. безл.*) Львов. 4.

Букоемскій Людв. Викт. (9—2, 3—7)—Софійск. 25.

Бурвассеръ Г. О. Б. Васильк. 10.
Бѣгановскій Ю. Т. (9—1, 5—6)—Бол.-Владим. 43.

Бѣляева А. В. (10—2, 4—7) Прорѣзн. 21.

Витисъ Марія Сав. Прорѣзн. 5.
Вольнскій Овс. Як. Фунд. 26.

Гинцбургъ (Бродская) Мар. Сем.—Межигорск. 3.

Головчинеръ Л. С. (10 11, 4—5)—Крещат. 45.

Горощеко Л. И. (9—2, 3—6)—Бол.-Владим. 34.

Гринбергъ (10—6)—Крещ. 7.
Гринбергъ В. К. (10—2, 4—6)—Бол.-Васильковск. 26.

Гринцвайгъ Г. М. (9—7)—Крещат. 36.

Дзенкевичъ Кар. Фед. (2—3 кромѣ воскр.) Прор. 23.

Дашевская Мар. Сем. Фунд. 35.

Егоровская Л. П. (10—5)—Б.-Влад. 32.

Ежовскій Иос. (*бидн. безл.*) Лютер. 1.

Жабовичъ А. В. (10—12, 5 7)—Межигор. 11.

Зелинскій Ф. Ф. (10—8)—Крещат. 42.

Зингеревичъ (9—6)—Прорѣзн. 14.

Ивановъ П. Ф. (9—5) Инстит. 2.

Ильинская Мар. Алнд-на—Прорѣзн. 23.

Юффе I. С. (11—5) (*бидн. безл.*)—Кузнечн. 22.

Иоганъ Клара Сем. (10—2, 4—6)—Б.-Васильк. 26.

Каменскій Бор. Ипп. Фундук, 10.

Кавель Дора Як. (10—5)—Андреев. 10.

Кодевка Лидія Ник. (10—2, 4—6)—Золотовор. 4.

Кенигъ В. О. (9—2, 3—6)—Крещат. 3.

Коссовскій Ц. Я. (11—3)—Инстит. 36.

Лауферъ I. М. (9—7) Вставляетъ иск. зубы,пріемъ отъ 9 ч. ут. до 9 ч. в. Алекс. 96.

Лауферъ Ш. (10—12, 4—6) Прор. 6.

Лебедевъ А. П. (10—5)—Софійск. 4.

Лебедевъ С. З. (9—1, 3—6)—Под., Александр. 81.

Левитманъ А. О. (9—7)—М.-Благ. 25.

Лещинскій А. Е. (9—11, 2—5)—Фунд. 3.

Лейбенкопфъ С. Д. Б.-Вас. 12.
Лихтенбаумъ I. М. Б.-Вас. 3.

Ломтева Ек. Дм. Рыбальск. 19.

Марьяничъ Б. П. (9—1, 3—6)—Межигорск. 8.

Миркинъ И. В. (9—3, 5—7)—Крещ. 52.

Москверъ Ф. С.—Львов. 6.

Нечай-Грузевичъ А. (9—4)—Прор. 16.

Педаховскій Ф. Я. Льв. 49.
Познанскій (12—4)—Прорѣзн. 8.

Померанцъ С. В. (10—6)—Констант. 15.

Райчинъ М. Г.—Констант. 20.
Ратнеръ Раиса Дав.—Михайл. 16.

Сальмановичъ М. Л. Соф. 8.
Соловьевъ З. А.—Фрещат. 25.

Слонимъ Софія Ар. Карав. . .

Турчинъ Я. П. (8—9, 12½—6)—Фундукл. 17.

Фейгенбергъ Люб. А. (10—6)—Межигор. 3.

Финнъ А. А.—Прорѣзн. 5.
Финнъ А. И. (10—1, 3—5)—Б.-Васил. 4.

Хавчинъ А. С. (9—7)—Б.-Васильков. 27.

Хайтовичъ З. С. (9-7)—Проръз. 4.

Шапиро П. О. Прор. 25.
Шмигелъскій Вас. Ероф. (10-12, 2-5)—Крещат. 54.

Шмигелъскій Влад. Ероф. (10-5)—Безак. 12.

Шнеерсонъ Бор. Льв. (9-1, 2-6, —Дмитр. 1.

Шлуглейтъ Сам. Моис. В.-Вас. 24.

Шней Дим. Вас. (8-9)—Крещат. 38.

Штейнъ И. (8-10, 3-6)—Александр. 87.

Зліастамъ. А. М. и М. И. (10-1, 3-5)—Крещат. 54.

Эрбштейнъ Э. 9-3, 5-7—В.-Васил. 29.

АНУШЕРНИ.

Абшисъ Соф., Спасская, 5.

Айзенбергъ Хая Мовш., Н.-Владимірская, 6.

Андріовская Эвридика Алдр., Прозоровская, 1.

Аринштейнъ Алдра Борис., М.-Благовѣщенская, 29.

Барбаумова Тереза Абр. М.-Благовѣщ. 22.

Барбаумова Фаля Солом. М.-Благовѣщенск. 22

Бета Ш. Бассейная, 13.

Бланшо Юзія Алдр. Жиліанск. 105.

Блувштейнъ Фрума Овс. Константиновская, 22.

Борисовская Анна Бор. В.-Васильковская 28 (масс.)

Борисовская Вѣра Бор., Деміевка.

Бобровская В. И. В.-Васильковская 33.

Бурмистрова Ирина Алекс., Прозоровская, 24.

Бѣлокрыницкая Фанни Моис. Александровская, 81.

Бѣлявская Марія Ив. Тарасовская, 23

Вальтеръ Н., Введенская 16.

Гаевская-Харченко Е. О. Бассейная, 10.

Глинская Соф. Никол. Златоусговская, 19.

Георгіевская О., Александр. 40.

Говбергъ Елиз. Леон. Константиновская 11.

Григорьева Рутковская Алдр. Алдр. Фундукл. 42.

Гродакъ Іюзеф. Мих., Универс. сп. 10.

Гутлянская Е. М., Крещатикъ, 50.

Давидова-Муравьева Ант. Пав. (акуш.-фельдш.), Крещ. 25.

Данилевская Мар. Ник., здан. Александр. больн.

Дебагарій-Мокріевичъ Анаст. Андр Жиліанская 39.

Друскина Іота, М.-Благовѣщенская, 80.

Дунина М., Нестеровская, 27.

Жемчужина Марія Корнил. Панък вская. 27.

Загоръгская М. И., Московская 11.

Замбржицкая Ф., В. Влад. 51.

Захаржевская Тер. Ос., В.-Васильковская 58.

Зелинская М. М. Фундуклеевск. 66

Зоммеръ-Стеткевичъ Е. (акуш.-фельдш.), Рейтерская, 41.

Зыкова Юлія Гавр., Чер. гр. 3.

Иванова Праск. Дан., Львовская 20.

Ильинска О. И., Андр. сп. 4.

Иагановская Дитля. Наум Константиновск. 4.

Кандыба Мар. Петр., Межиг. 8.

Карлова-Плессеръ Сарра Абр. Бибиовск. Бульв. 28.

Карышинская Мар. Як., Жиліанская, 54.

Качаровская Екат. Людв., Костельная, 9.

Клаузъ Мар. Веніам., М.-Васильковская 31.

Клинкъ Д. Т., Крещатикъ 45.

Коломійченко Анна Петр. М.-Васильковская, 8.

Корнѣева Екат. Ив., Андр. 18.

Крыжановская-Хоменко А. В. Подвальн. пер. 11.

Кудишъ Соф. Марк. (ак-фельд.), В.-Васильк. 45.

Куликовская Элеон. Кар., Бортокъ, 26

Кухаренко-Майндль Варв. Гр. (род. пріють), В.Вас. 52.

Кушлейко Соф. Ильин., М.-Владимірска. 49.

Ланда-Безверхова Вѣр. Влад., Фундуклеевская 35.

Лауферъ Хан. Самуйл., Константиновская, 22.

Левицкая Ел. Николаевна, Рейтарская 20.

Лещинская М. А., Крещ. 54.

Ливергантъ Агриппина Львовна. М.-Благовѣщенск. 97.

Липецъ Дора Абр. Полиц. 8.

Лозинская Ан. Е. тиз. Конст. 21.

Лѣсецкая Аделія Антон. М.-Благовѣщ. 88.

Любашевская Елиз. Як. Борисоглѣбская д. Истомина.

Марченко Вѣра Марков. Тарасовская 23.

Марша ва Надеж. Вас. М.-Владимірская 68.

Мауликъ Юзефа Ефим. Овручская 6.

Маймонъ Перля Лейб. Верхній Валь 50.

Медвѣдева І. И., В.-Вас. 26.

Мельникова И. Л. Бульварно-Кудрявская 6.

Мѣтлина Алдра Ив. Золотовор. 6.

Мильнеръ Малка Рахм. Прозоровская 18.

Михайловская Мар. Дав. Константиновская 28.

Михневичъ Мар. Алдр. Н.-Лыбедская 15.

Марачевская І. С. Тимофѣевск. 9.

Неглѣбова Елиз. Ив. Златоуст. 36.

Нелиповичъ Н. Костельная 6. (масс.)

Нельговская Мар. Григ., Львовская 40.

Нестеровская Мар. Феод. Фундуклеевская 80.

Окуневичъ Я. К. В.-Вас. 48.

Орлова Е. А. Костельная 9.

Павленко. А. А. В.-Владим. 14.

Пеньковская Соф. Сем. В.-Васильк. 25 (массаж.)

Пеньковская Мар. Сем. В.-Васильковская 25.

Покровская Мар. Петр. Ивановская 56.

Поллакъ Викт. Феод. М.-Благовѣщенская 97.

Пороховникъ Марія Як. Жиліанская 54.

Поплинская Мар. Ярослав. М.-Благовѣщенская 79.

Посельская Ан. Арс. Зд. Ал. больн.

Притыкина Ан. Петр. Крещ. 54.

Проконова, Праск. Петр. Н.-Владимірская 11.

Прохорова, Нат. Пав. М.-Благовѣщенская, 59.

Райцесъ, Раис. Яков. Кирил. 72.

Рыжъ. Эсфирь Ароновна Бессарабка, 9.

Саражкевичъ, А., Дмитр. 28.

Свишульская, Анелія Март. В.-Дорогожицкая. 11.

Силинская, Э. Р. Крещат. 48.

Слунская, Розал. Ив. Срѣтенскій пр. 4.

Слущкая, Мар. Моис. Константиновская, 13.

Соколовская, Алдр. Егор. Софѣевская, 14.

Солтанъ, Мар. Викент. Бессарабка 7.

Сосновская, Э. В. Владим. 7.

Стратиневичъ, Елиз. Яков. М.-Благовѣщенск. 129.

Табакъ, Клара Абрам. Андреевская 3.

Табакъ, Хана, Александр. 85.

Теляковская, Анна Ив. Рейтарская 31.

Фельдманъ, Рах. Іос. Ярославская, 47.

Финкельштейнъ, Рах. Арон.
Жиливская, 100.
Фейсигъ, Эмилия Алдр. М. Благо-
говѣщенская, 45.
Фишбейнъ-Брукъ. Ф. А. Со-
фійская, 1.

Харитонъ, Цецилія Моис., Н.-
Владимірская, 3.

Чахаровская, Алдра Сем. Жи-
линская, 93.

Цельтнеръ-Абелевская, Марія
Наум. М.-Благоговѣщ, 13.

Шарабурова, Дар. Петр. Стрѣ-
лецкая, 20.

Шикъ, Эльвира Измайл. Фун-
дуклеевская, 25.

Шлосбергъ, Ан. Ильин, М.-Ва-
сильковская, 4.

Шуръ, Дора Солом. Волошск.
26.

Яковенко, Ан. Дмитр. Деся-
тинный переул., 10.

Янковская, Гитля Мирон. Бес-
сарбка 3.

МАССАЖИСТЫ и МАССАЖИСТКИ.

Бояновская, Мар. Вик. Алексѣ-
евская, 13.

Бриллиантъ, Анна Еф. Дровя-
ная 28.

Бродская, Изабелла Осиповна,
М.-Благоговѣщ. 5.

Винертъ, Софія Наум. М.-Благо-
говѣщенск. 14.
Волкова, Христ. Ив. Жилинск.
74.

Годованикъ, М.Ф., Трехсвят., 25
Грабовскій, Ермія. Ник. Жи-
линская, 136.

Голлиндеръ, Ида Іосиф. Львов-
ская, 6.

Гроссманъ Эмма Ис., В. Вас. 33.

Друскина, Іота, М.-Благогов. 80

Калугина, Варвара Андр. Буль-
варно-Кудрявск. 36.

Лауферъ, Соф. Алдр., Андр. 3.
Левинъ, Марія, Тарасовск. 6.

Ливергантъ, Агрипина Льв.
М.-Благогов. 67.

Лившицъ, Берта Мих. М.-Бла-
говѣщ. 8.

Липманъ, Евг. Абр., М.-Благо-
говѣщенская 40.

Мельниковская, Натал. Никит.
Сѣнная пл. 6.

Мачинская, Елиз. Вас. Про-
ръзаная, 23

Майманъ, П. Б.-Васильк. 45.
Мачъ, В., Дѣловая, с. д.

Певзнеръ, Борисъ Алдр. (фельд.
массаж.) М.-Благоговѣщ. 6.

Піотровская, А. Б. Нестер. 18.

Огородникъ, Мар. Троф. Дмит-
ріевская, 53.

Спекторъ, Софія Марк. Прозо-
ровская, 42.

Фельдманъ, Анна Моис. Яро-
славск. д. Муравскихъ.

Хороль, Евд. Льв. М.-Благ. 25

Шестяцкая Екат. Мих. Универ-
ситетскій сп. 10.

Шрайбманъ, Ц. В., Вибик. Б., 1.
Штакельбергъ, Ольга Клим.,
Деміевка.

ОСПОПРИВИВАТЕЛИ.

Абрамовичъ, Изр. Лейз. Спас-
ская, 5.

Виницкій, Шлема Янкел. Кон-
стантиновская, 20.

Кудряновскій, Федоръ, Межи-
горская, 59.

Ильященко, Алдра Конст. (ос-
поприв. завед.) Н.-Влад. 11
Отъ 12—3 ч. д., кр. воскр.

Мастеръ, Исид. Егор. (оспопр.
кабин.) Прорѣз. 30.

Ротштейнъ, Исид. Дав. Дмит-
ріевск. 26.

Туфъ, Борух. Абрам. Констан-
тиновская, 21.

ПРИСЯЖНЫЕ ПОВѢРЕННЫЕ ПРИ КІЕВСКОМЪ ОКРУЖНОМЪ СУДѢ.

Абрамовичъ Цезарій Антонов.
Маринско-Благоговѣщенск.,
собств. д. № 22—42.

Айзенбергъ Алдр. Іосифовичъ
Михайловск., 22.

Базинеръ Ромапъ Ивановичъ
Лютеранск. ул., с. д. № 15.

Бакиновскій Лев. Ильдефонсов.
Прорѣз., 8.

Барацъ Герман. Марк. В. Вла-
димірс., 18.

Вернатовичъ Богдан. Фаддѣв.
Фундукл., 27.

Богдановъ Ипполитъ Иванов.
Б.-Подв., 29.

Богдановъ Семен. Яковлевичъ
Елисавет., д. Михайлова 8.

Богровъ Григ. Григорьевичъ
Бульварная ул., д. № 4.

Варшавскій Маркъ Марковичъ
Мало-Житомирск., д. № 19.

Вейнбергъ Леонъ Давидовичъ
Крещатикъ, № 43.

Вельць Фед. Ив. Алексѣевск.,
д. № 7.

Виноградовъ Ив. Александров.
Вибик. Бульв. д. Позняк.
№ 24.

Войткевичъ-Павловичъ Васил.
Ил. Б.-Владимірс., № 71.

Высоцкій Генрих. Станиславов.
Кузнечная ул. № 13.

Гамбургеръ Адольфъ Леопол.
Мало-Подвальная. № 29.

Гольдгоръ Захар. Васильевичъ
Б.-Васильковская, д. № 3.

Гольденбергъ Авраам. Моис.
Фундуклеев. ул., с. д. № 33.

Гольденвейзеръ Алдр. Солом.
Рейтарская ул., д. № 13.

Горскій Іероним. Августовичъ
Рейтарск. 28.

Госевскій Станиславъ Никол.
Б.-Владимірс. ул., д. № 3.

Гроза Людвигъ Александров.
въ м. Ставищъ, Кіев. губ.

Таращанскаго уѣзда.

Гловацкій Ал-ѣй Фодоровичъ
Мало-Владимірс. ул., № 34

Давиденко Иван. Яковл. Мало-
Житомирская, соб. д. № 4.

Данчичъ Иван. Михайловичъ
Фундуклеевск., соб. д.

Дзѣввазовскій Адольфъ Мих.
Рейтарская ул., с. д. № 26.

Добровольскій Алдр. Иванов.
Софійск., 4.

Долженковъ-Любимъ Владим.
Б.-Владимірс., д. № 3.

Домбровскій Граціанъ Иванов.
Софійевская ул. д. № 4.

Домонтовичъ Ник. Николаев.
Михайловск. ул., д. № 18.

Дыновскій Теофил. Ивановичъ
Тимофѣевская ул., д. № 8.

Дыновскій Іосиф. Францовичъ
Кадетскій пер., д. № 28

Епифановъ Иванъ Карповичъ
Львовская ул., д. № 25.

Жеромскій Станиславъ Иванов.
Б.-Подв., 36.

Замковъ Семенъ Григорьевичъ
Нестеровск. ул., с. д. № 26.

Зайцевъ Евгеній Николаевичъ
Фундуклеев. ул., д. № 46.

Земенцкій Адам. Станиславов.
С. Ольшана, Звенигод. уѣз.

Земенцій Марцелій Станисл.
Д. Степанки, Вєрдичев. у.
Зимелевъ Николай Борисовичъ
Банковск., 4, кв. 15.

Ивашкевичъ Цезарь Іосифов.
М. Славута.

Избинскій Констант. Константи.
Институтск. ул., д. № 12.

Извѣковъ Матвѣй Матвѣевичъ
Б.-Владим., 37.

Іошковскій Иван. Дмитріевичъ
Брестъ-Литовск. шоссе, д.
№ 20.

Мирилловъ Мих. Дмитріевичъ
Безаковская ул., д. № 4.

Кириченко Мих. Фед. Спас., 36,
Клопотовскій Владим. Алдр.
Б.-Владимірска., 3.

Кволль Люціанъ Эллигіевичъ
Рейтар. ул., соб. д. № 11.

Коганъ Павел. Владиміровичъ
Михайл., 10.

Козаковскій Викентій Валерья-
нов. Александр. ул., д. № 37.

Козловскій Серг. Павловичъ
Георгіевск, площ. д. № 1.

Козловскій Оттонъ Адольфов.
Б.-Житомирск. № 4.

Котларовъ Андрей Андреевичъ
Троиц. пер. соб. д. № 10—2.

Краинскій Митроф. Евграфов.
Б.-Васильк., 10.

Куперникъ Левъ Абрамовичъ
Александровская ул., 27.

Лаговскій Марьянъ Николаев.
Фундуклеев. ул., д. № 66.

Лакіеръ Василій Борисовичъ
Троицк. пр., 6.

Левинскій Ефрем. Исааковичъ
Крещ., д. Барскаго № 56.

Лубковскій Марцел. Киприанов.
Рейтарская ул., д. № 21.

Лыховскій Игнатій Васильев.
Б.-Подвальная ул., № 24.

Малевскій Владим. Ивановичъ
м. Вѣлая-Церковь.

Мавуковъ Іосифъ Петровичъ
Тарасовская, № 14.

Масловъ Константин. Андреев.
Михайл., 24.

Михаловскій Андрей Казиміров.
Б.-Владим. ул., д. Шкотта.

Мольскій Георгі. Исидоровичъ
Михайлов. пер. д. № 29.

Моргулецъ Маріанъ Васильев.
Михайловск. пер., д. 32.

Мѣсняевъ Савва Николаевичъ
Б.-Подвальная ул., № 32.

Олтаржевскій Вячес. Степанов.
Б.-Житомир ул. с. д. № 19.

Орловъ Никол. Пав. Рейтарск.
ул. № 8.

Панинъ Валерьянъ Александр.
Михайловск. ул., д. № 19.

Пенскій Кирилль Михайловичъ
Рейтарская ул., д. № 30.

Петерсонъ Иванъ Павловичъ
Паньковская ул., д. № 12.

Потровскій Викент. Эдмундов
Обсерваторн. пер. д. № 3.

Погорѣльскій Акимъ Яковлев.
Прорѣзная ул., № 3.

Позняковъ Митрофан. Никанор.
Ново-Елисаветинск. ул., д.
Михайлова, № 8.

Полховскій Іосифъ Григорьев.
Кадетскій пер., д. № 15

Прикоръ Владим. Васильевичъ
Примо Степанъ Илларионовичъ
Михайл., 10.

Приступа Георгій Игнатъевичъ
Б.-Владимірска., 32.

Равицкій Эммануиль Карлов.
Михайловск. ул., д. № 17.

Радецкій Онисим. Онуфриевичъ
Андреев. спускъ д. № 18.

Рапопортъ Алексѣй Львовичъ
Левашевская ул., д. № 6.

Руткевичъ Наполеонъ Осипов.
Нижне-Владим. ул., д. № 22.

Савицкій Люціанъ Александр.
Б.-Житомирская ул. № 15.

Сидоренко Алдр. Георгиевичъ
Б.-Владим ул., д. № 26.

Снѣховскій Эразмъ Фаустинов.
М. Влад., 8.

Сциславскій Августъ Иванов.
М.-Владимірска. ул., д. № 38.

Торянскій Никол. Ивановичъ
Нестеровск. ул., с. д. № 17.

Туловъ Константин. Михайлов.
м. Смѣла.

Френкель Андрей Федоровичъ
Михайловск. ул., 24.

Фурманъ Алѣй Дмитріевичъ
Золотов. ул., соб. д. № 3.

Хондзынскій Марьян. Аполлов.
г. Сквира.

Храновскій Леонидъ Васильев.
Б.-Влад. ул., д. Васильева.
№ 6.

Цельтнеръ Григор. Наумовичъ
Институт. ул., соб. д. № 12.

Цивинскій Густавъ Казиміров.
село Бузовая.

Зйсмонтъ Степанъ Павловичъ
Нижне Влад. ул., д. № 22.

Якушевскій Антонъ Фомичъ
Елисаветин. ул., № 22.

Ярославскій Исаакъ Леонтьев.
Б.-Влад., 5.

Ястребцовъ Никол. Федоровичъ
Институтск. ул., д. № 22.

Яхненко Васил. Ковдратьевичъ
гостин. Версаль.

Яцуповъ Никол. Николаевичъ
Десятинн. пер. д. № 2—4.

ПОМОЩНИКИ ПРИСЯЖНЫХЪ ПО- ВѢРЕННЫХЪ.

Андреевко Михайль Иванов.
Аведыкъ Викторъ Зепоновичъ.
Золотоворотск. ул. д. № 6.

Азерскій Алдръ Исаевичъ.
Александровск. ул. д. № 67.

Александровскій Васил. Феод.
Обсерваторн. пер. д. № 6.

Ангеловъ Стояновъ Дмитр. Ив.
Михайловск. 18.

Аренштейнъ Менахимъ Борис.
Ахизоръ Левъ Александров.
Б.-Васильковск., 10.

Бараць Левъ Германовичъ,
Софійск. площ. д. № 11.

Вельке Вацлавъ Болеславов.
Софіевск., 17.

Беренсъ Артуръ Августинов.
Фундуклеевск., 33.

Беренштейнъ Абрамъ Сидор.
Костельная ул., д. № 1.

Беренштейнъ Іосифъ Борисов.
Крещатикъ, д. № 30.

Беренштейнъ Исидоръ Борис.
Марин.-Благов. ул. д. № 10.

Бурштейнъ Михайль Юделев.
Блвшштейнъ Яковъ Аронов.

Водикъ Александр. Яковлев.
Бондаревскій Григор. Иванов.
Подоль, Александровск. ул.
д. Бродскаго.

Брейтерманъ Арнольдъ Матв.
Софійская.

Бродскій Мойсей Исааковичъ.
Левашевск. свой домъ.

Бродскій Семень Израилев.
Прорѣзн. ул. д. № 23.

Бродскій Яковъ Соломоновичъ.
Садовая ул. д. № 22.

Бржозовскій Фаустъ Діонис.
Нестеровск. ул. д. № 17.

Вѣлоусъ Василій Михайлов.
Б.-Подвальн. ул. д. № 33.

Фовъ-Бюлевъ Раймундъ Алек-
сандровичъ. Вибиновскій б.
д. № 1.

Вайнштейнъ Александръ Иса-
аковичъ, Крещатикъ д. № 3.

Василевскій Ипполитъ Памфи-
ловичъ.

Веселовскій Павелъ Терентьев.
г. Летичевъ Подольск. губ.

Вильчинскій Генрихъ Иванов.
Прорѣзная ул. д. № 20.

Волкенштейнъ Хаимъ Араамов.
Александр. ул. д. № 87.

Вышинскій Іосифъ Витальев.
Золотовор. ул. д. № 6.

Гаускій Карпъ Ивановичъ.
Гельтманъ Самуиль Львовичъ.
Прозор. ул. д. № 30.

Годзишевскій Люціанъ Франц.
Рейтарск. ул. д. № 22.

Гольдарбайтеръ Семень Львов.
Жиланская ул. д. № 12.

Гольденвейзеръ Яковъ Солом.
Михайловск. ул. д. № 22.

Гольдманъ Авраамъ Борисов.
Кирилловск. ул. д. № 18.

Гольдфарбъ Мойсей Ушеров.
Гордасевичъ Констант. Михай-
ловичъ. Мало-Житом. ул. д. № 11.

Горбуновъ Сергій Ивановичъ.
Трехсвят. ул. д. № 6.

Гориштейнъ Григор. Исааков.
Мало-Житом. ул. д. № 7.

Городисскій Григорій Марков.
Михайловск. ул. д. № 22.
Городисскій Давидъ Марков.
Прорѣзн. ул. д. № 14.
Гранатъ Веніаминъ Зельман.
Мало-Житом. ул. д. № 20.
Гребень Евсей Григорьевичъ.
Михайл. ул. д. № 22.
Гребень Григорій Мееровичъ.
Б.-Подвальная ул. д. № 33.
Григоренко Борисъ Федоров.

Даревскій Семень Шмерковичъ
Дашкевичъ Александръ Люд-
виговичъ.
Демченко Владиміръ Иванъ.
Б.-Житом. д. № 18.
Дижуръ Израиль Зельманов.
Н.-Владим. д. № 15.
Добровольскій Алдръ Иванов.
Софійская ул. д. № 4.
Добровъ Соломонъ Исааковичъ
Мало-Житом. д. № 17.

Еремѣевъ Федоръ Николаевичъ
Рейтарск. ул. д. № 19.

Залкиндъ Яковъ Самойловичъ.
Залѣскій Иванъ Эдуардовичъ
Золотоворотск. ул. д. № 6.
Зенкевичъ Казиміръ-Богумиль
Рафаиловичъ.

Ивановъ Александръ Васильев.
Б.-Владим. ул. д. № 23.
Идзиковскій Степ. Станиславъ
Нестер. ул. д. № 36

Казарцовскій Соломонъ.
Бульв.-Кудрявск. д. № 28.
Кейзеръ Оскаръ Давидовичъ,
Прорѣзная ул. д. № 20.
Каникъ Давидъ Абрамовичъ.
Крещатикъ д. № 6.
Карнауховъ Валеріанъ Ива-
новичъ. Прорѣзн. ул. д. №
16 кв. № 9.
Катрановскій Валентинъ Тео-
доровичъ. Институтск. ул.
д. № 27.
Кацъ Анатол. Александровичъ
Софіевск. ул. д. № 4.
Каабакъ Михаилъ Захарьевичъ
Кельберинъ Израиль Павлов.
Кузн. ул. д. № 10.
Кириченко Михаилъ Федоров.
Упрал, Юго-Западн. дор.
Кочинъ Мойсей Львовичъ. Ива-
новск. ул. д. № 65.
Коганъ Мойсей Самуиловичъ.
Б.-Василькевская № 28
Кожуховскій Маврикій Алек-
сандровичъ. Б.-Владим. ул.
д. № 25.
Коханскій. Александръ Алек-
сандровичъ. М.-Владим. 9.
Крачкевичъ Болеславъ Фран-
цовичъ Инстит. ул. д. № 12.
Кржижановскій Ромуальдъ Лав-
рентьевичъ, Михайловская
ул. д. 13.
Кукинъ Михаилъ Борисовичъ
Н.-Елисавет ул. д. № 8.

Лавровскій Александръ Гри-
горьевичъ. Трехсвятит. ул.
д. № 16.
Лазаревъ Адольфъ Мордухов.
Левинсонъ Самуиль Борисов.
Лейтманъ Исаакъ Іосифовичъ.
Трехсвятит. ул. д. № 16.
Линниченко Сергій Андреев.
Крещатикъ д. № 35.
Лагачевъ Георгій Николаевичъ
М.-Житом. ул. д. № 11.
Лурье Ааронъ Израилевичъ.
Елисавет. ул. д. Михельсона.
Ловцкій Германъ Липованов.

Майеръ Федоръ Викторовичъ.
Бульв.-Кудряв. ул. д. № 25.
Мазоръ Мойсей Савельевичъ.
М.-Житом. ул. д. № 15.
Малининъ Василій Θεодоров.
Рейтарск. ул. д. № 18.
Малютинъ Иванъ Васильевичъ,
М.-Владим. 8 Срѣт. 5.
Марцинчикъ Адольфъ Адоль-
фовичъ, Нестеровская ул.
д. № 36.
Матусовскій Борисъ Самуилов.
Меленевскій Фортунатъ Марья-
нов. М.-Житом. ул. д. № 18.
Миндинъ Михаилъ Ильичъ.
Митницкій Израиль Самуилов.
Михновскій Николай Иванов.

Николаевъ Борисъ Александръ.
М.-Подвальная.

Пашковскій Константинъ Вик-
торовичъ. Софіевск. 10.
Пашковскій Станиславъ Кон-
радовичъ, г. Бердичевъ.
Пахомовъ Николай Леонидов.
Кузнечная ул. д. № 45в.
Пересвѣтъ - Солтанъ Іорданъ-
Чеславъ Ник., Алекс. 19.
Петрусевичъ Казиміръ Адамъ.
М.-Владим. ул. д. № 49.
Подгурскій Виталъ Гаврилов.
Полевой Яковъ Григорьевичъ.
Призантъ Рув. Янкевичъ.
Потоцкій Тадеушъ Ивановичъ
М.-Житом. ул. д. № 3.

Розенблатъ Александръ Львов.
Н.-Елисавет. ул. д. № 8.
Розенштейнъ Борисъ Израилев.
Крещат. д. № 7. кв. Левина.

Сацъ Николай Владиміровичъ.
Б.-Житом. ул. д. № 23.
Серпинскій Сергій Николаев.
Мар.-Благ. ул. д. № 43.
Скоморовскій Іосифъ Вольфов.
Скорупа Иванъ Федоровичъ.
Случевскій Исаакъ Мордухов.
Снѣховскій Эразмъ Адамъ Фа-
устиневичъ. Б.-Подвальная
ул. д. № 16.
Сохацкій Земевитъ Петровичъ,
М.-Подв. ул. д. № 29.
Суровцовъ Виталий Петровичъ.
Фундуклеевск.

Тарасъ-Волковинскій Альбинъ
Степановичъ, Михайловск.
ул. д. № 9.

Тарковскій Владиславъ Викто-
ровичъ. Б.-Житом. ул. № 24.
Тартаковскій Авраамъ Яковл.
Александр. ул. д. № 79.
Тереховъ-Багрѣевъ Алдръ Ив.
Михайловск. ул. д. № 22.
Толкачевъ Кузинъ Никол. Ев-
докимовичъ. Паньковск. ул.
д. № 25.
Толочиновъ Сергій Наколаев.
Александр. ул. № 33.
Торговецъ Соломонъ Моисеев.
Тулубъ Николай Александров.
Тюфикчеевъ Иванъ Осиповичъ.

Фіалковскій Евгений Иванов.
Львовская ул. д. № 17.
Финнъ Вильгельмъ Зигбертов.
Левановск. ул. д. № 14.
Фишманъ Дмитрій Николаев.
Печерскъ прот. пр. 4.
Фрадкинъ Мих. Евсѣевичъ
Михайловск. д. № 16.
Френкель Сергій Владиміров.
Хмѣлювскій Вацлавъ Іосифов.
Тимофѣевск. ул. д. № 28.
Ходорскій Іосифъ Сигизмундов.
Михайловск. ул. д. № 7.
Хоецкій Діонисій Генриховичъ.
Михайловск. пр. 10.

Циприсъ Яковъ Израилевичъ.
Ціонъ Сам. Мееров. Эспл. 36.

Чубинскій Михаилъ Павловичъ

Эдельманъ Зайвель Ушеревичъ

Шварцманъ Яковъ Моисеевичъ.
Михайл. ул. д. № 7.
Шмерлингъ Карлъ Сергѣевичъ
Караваевск. ул. д. № 11.
Шмулевичъ Леонидъ Яковлев.
Николаевск. ул. д. Гольд-
штейна.
Штильманъ Рувинъ Нафтулов.

Якубовскій Болеславъ Фелик-
совичъ. Михайл. 7.
Яроцкій Николай Александров.
Б.-Житомирск. ул. д. № 20.
Ячевскій Антонъ Игнатъевичъ.
Нестеровск. ул. д. № 36.
Ясенецкій-Войно Владиміръ Фе-
ликсовичъ, Прорѣзн. 25.

**ЧАСТНЫЕ ПОВѢРЕННЫЕ при Съѣз-
дѣ Мировыхъ Судей Кіевского Су-
дебно-Мирового Округа.**

Беренфусъ, Наумъ Григорьев.
Крещат. д. Неезе № 45.

Гельдъ, Владим. Ник., Б.-Вла-
димірска. 4.
Городецъ, Левъ Алексѣевичъ
Фунд. 5.

Дынникъ, Андр. Еф. (окруж. с.)
Щекав. 2.

Загурскій, Іос. Аппол. (окруж.
с.), Н.-Бат. 11.
Ивашкевичъ, Феоф. Антонов.
Прорѣзная ул. № 16.

Нарамышевъ, Андр. Ив., Фунд. 48.

Кайлиманъ, Мих. Евсеев. (ок. с., суд. пал.), Алексѣевск. 11.
Клигманъ, Гиршъ Ароновичъ. Шулявск. ул. д. № 6.
Красильщиковъ, Левъ Алекс. Михайл. 16.

Лурье Носонъ Давидов. М.-Васильковск. ук., д. № 40.
Лунцъ, Лейба Бенцион. Воздв. ул., д. № 1.

Мущенко, Степ. Давид. Андр. сп. д. № 18.

Орловскій, Иллари́й Ив. (окр. с. и суд. пал.) Михайл. ул., д. № 18.

Понельницкій, Петр. Анд. Жиланская 122.

Семяновскій, Влад. Степ. М.-Владим. ул., д. № 39.

Сырокомскій, Вит. Фом. (окр. с. и суд. пал. В.-Влад., 26.

Фистулъ, Як. Мойс. М.-Васильковск. ул. д. № 15.

Яронъ, Серг. Григ. Рыльск. 6.

АРХИТЕТОРЫ

Артыновъ М. Г., Фунд. 60.

Горденинъ Н. Н., Софiev. 23.
Голландскій П. И. М.-Благ. 74.
Гоґодецкій В. В. Крещ., 19.

Журавскій Э. И.

Иваницкій К. Л. В.-Влад. 37.

Иазанскій Н. Н., Александр., 57.
Кобелевъ А. В., В.-Подв., 31.
Кривошеевъ А. С., Прорѣзн., 3.
Куликовскій, М.-Подв., 29.

Николаевъ И. В., М.-Житом., 9.
Николаевъ В. Н., Лютер., 10.

Позняковъ, Пирогов., 12.

Толстой Е. А., зд. Импер. Дв.

Шлейферъ Г. П., Банков., 7.

Яскевичъ Н. И., Рейтар., 24.

ИНЖЕНЕРЫ

Абрагамсонъ Арт. Адол., и.п.с. Алексѣев., 13.

Алексѣевъ Пав. Пет., Тарас., 23.
Аничковъ Ник. Алдр., и. п. с. Пирог., 5.

Афанасьевъ В. Е., Кузвечи., 34.

Балашевъ Г. Андр., Костел., 7.
Бардовскій Ив. Ад., Жилан., 99.
Бекъ Серг. Петр., Алексѣев., 7.

Винарскій Эр. Север., Иван., 45.
Визенталь А. К., М.-Жит., 17.

Галензовскій Сев. Окт. Пир., 5.
Генелло Эд. И. ин.-тех., В.-Дорогож., 45.

Геркенъ Леонъ П., М.-Благ. 75.
Гроссе, Прорѣзн., 15.

Гудшонъ Людв. Эдуард., инж.-тех. Лютеран., 19.

Гуцо В. С., Крещ., 25.

Дараганъ Алдр. Михайл., и.п.с. Прорѣзн., 19.

Домбровскій А. К., Крещ., 7.

Ефимовичъ Иллари́й Як. Фунд., 66.

Желиховскій Викт. И., М.-Подв., 29.

Жилинскій, Ново-Елисавет., 9.

Изаксонъ А. Б., Мих., 24.

Иембель В., Крещ. 42.

Кихъ Алдр. Алдр. Безаков., 4.
Коморницкій Карлъ Спирид., и.п.с. В.-Житомирская, 4.

Колпакчи Ад. Еф., инж.-тех. Аевн., 12.

Кравецъ Ром. Григ., М.-Вас., 15.
Кучма Тих. Макс., Павл. пр., 24.

Ладыгинъ Ант. Анд., и.п.с. Нест. 28.

Лебедевъ Мих. Игн., Фунд., 62.
Лебединскій Никол. Ил., и.п.с. Бульв., 24.

Лелявскій Ник. Сем., и.п.с. Лев. 22.

Лешедко Вас. Ник., и.п.с. Бульв. 34.

Марсъ, Крещатикъ, 12.

Мейеръ Людв. Альб., Алекс., 8.
Микини Карлъ Конст., Наз., 1.

Ольшамовскій Стан. Ромуал., Глубоч., 3.

Оттъ Ив. Ив., Н.-Елисавет., 8.

Панченко Ант. Сем., Вознес. сп., 18.

Печковскій Степ. Ант., Кузн., 4.
Пилипенко Вас. Вас., Нест., 30.

Погребинскій Марк. Гр. и. п. с. Крещатикъ, 12.

Прокшъ К. О., Бульв., 8.

Пѣничка. Крещатикъ, 25.

Пѣховскій Юс. Юс., Бул.-Кудр., 32.

Родовичъ Фед. Ос., инж.-тех. Гимназ., 6.

Ришави Бол. Альб., и.п.с. Н.-Вл., 22.

Ржонницкій К. Р. (горн.), Бул., 28.

Рузскій Алдр. Павл., Банк., 7.

Середа Серг. Аф., Ал-ѣск., 5.
Сикардъ Е. К., Прорѣзн., 10.

Скарбекъ-Рудзскій Э. К. Крещ. пл., 6.

Скупевскій Брон. Алдр., и.п.с. Львовск., 27.

Страусъ О. Э., (горн.), В.-Влад., 26.

Терменъ А. Ф., Кузнечная, 11.
Толпыгинъ М. К., Дюнисев. пр., 3.

Тухъ С. И. Н.-Елисавет. 8.

Филоненко Максим. Сем., и.п.с. Инстит., 18.

БАНКИ И БАНКИРСКІЯ КОНТОРЫ.

Государственный банкъ (контора).

Государственный дворянскій земельный банкъ (отдѣленіе).

Крестьянскій поземельный банкъ (отдѣленіе)—см. Вѣдомство Министерства Финансовъ, стр. 241.

Волжско-Камскій коммерческій банкъ, отдѣленіе, Крещ., 23.

Управ. Кричевскій. Ал. Фед.

Пмщив. Рузскій, Ник. Павл.

Бухгал. Берштейнъ, Алдр. Вас. Касс. Янушкевичъ, Вик. Казимир.

Городское Кредитное Общество. Правленіе (Институтская, 6).

Предс. инж. Шлейферъ, Г. П. Дир. архит. Николаевъ, Владим. Никол. Директ. Дашкевичъ, Фед. Никит. Секр. Зимилевъ, Ник. Борис., прис. пов. Вухг. Троценковъ, Егоръ Федор.

Наблюдат. комитетъ: Предс. дръ Проценко, Вас.

Ник. Члены: Вишневскій, Гавр. Ив., Максимовичъ, Ник. Ив., Барсуковъ, Ник. Фед. Гололобовъ, Фед. Дмитр. Ясирскій, Никол. Павл.

Кіевское Общество Взаимнаго Кредита, Крещатикъ, 16.

Упр. Сегеть, Мих. Людв. Пмщив.: Лисенко, Петр. Григ., Цытовичъ, Алдр. Львов.

Булг. Даниловъ, Никол. Ив.
Секрет. Эртель, Алдр.
Дмит.

Кіевскій земельный Банкъ. Ин-
стит. 9.

Предс. Филиповъ Мих. Ге-
орг., предс. оцѣночн.
ком. гр. Коновницынъ Ал. Ив.,
секр. Неменскій, Влад. Стан.

Московскій Купеческій банкъ
(отдѣленіе) Крещатикъ, 19.

Управ. Скордели, Пант.
Конст. Гл. Булгал. Власовъ,
Алдр. Григ. Довѣрен. Бояр-
шиновъ, Серг. Мих. Гл. кас-
сиръ Гайдуновъ, Лавр. Антон.

Русскій для внѣшней торговли
банкъ (отдѣленіе) Крещ. 28, По-
доль, Александр. 97.

Управл. Шедель Ад. Ад.
Завѣд. подольск. конт. П. Я.
Росланевскій.

Южно-Русскій Промышленный
банкъ, Крещатикъ, 21.

Предс. правл. Гудимъ-Лев-
новичъ. Анат. Викт.

Дир. Рубинштейнъ, Всевол.
Абр. Члены: Дынинъ, Марк.

Дав., Озеровскій, Ник. Триф., Брод-
скій, Моис. Исаак., Бродскій,
Максъ Соломон., Гольденбергъ,
Абр. Моис., Филиповъ, Мих. Ге-
орг., Орловъ, Никол. Павл., Голь-
денвейзеръ, Алдр. Соломон.

Вице-дир. Фельдбергъ, Ле-
оп. Тимоф. Гл. булгал. Мо-
ленцаръ, Альф. Альфр. Кас-
сиръ Мыслицкій, Вит. Станисл.
Контр. Бершадскій, Мих. Мих.
Зав. товар. отд. Янкій.
Пмщн. Гранинъ, Мих. Григ.
Инспект. Де-Рибасъ, Григ.
Мих.

Кіевскій Коммерческій частный
банкъ, Крещатикъ, 20.

Дирек. Мерингъ, Мих. Фед.
Вице-дирек.: Сиккардъ Лев.
Мих., Таль, Роб. Яков. Бухгал.
Сирпченко, Мих. Степ.

С.-Петербургскій международ-
ный Коммерческій банкъ. Инст. 3.

Директ. Ратгаузъ Максъ
Абрамов. Тов.: Волгемуть, Гер-
манъ Ив., Столленверкъ, Рудов.
Петр. Довѣр.: Вернеръ, В. Ф.,

Планкъ, Цезарь Алоиз., Ратгаузъ,
Карль Максимилиан.

Отдѣленіе Полтавскаго земель-
наго банка. Б. жит. 4, аг. Г. М.
Зеленскій.

Банкирскія конторы.

Ашкеназы, Л. В. Крещат., 15.
Барбанъ и Зейффертъ, Крещат-
тискская пл., 18.

Вайнбаумъ, В. Л. Крещ., 17.
Груберъ, Крещ., 22.

Ингаль, Григ. Наум., Крещат-
тик. площ., 18. Завѣд. Шуль-
манъ, Зос. Соломон.

Канель, Я. А. Крещатикъ, 13.
Левинсонъ, В. С. Крещ., 15.

Лѣсинъ, Герм. Давид. Крещат-
тикъ, 11.

Матусовскій, Н. В. Крещ., 23.
Райхинштейнъ, Г. Крещат., 3.

Хейнманъ, Дав. Сам. Введен-
ская, 9.

Эпштейнъ, Я. В. Крещ., 19.
Файнгольдъ, Крещатикъ, 28.

ОБЩЕСТВА И ТОВАРИЩЕСТВА

ПРОМЫШЛЕННЫЯ АКЦИОНЕРНЫЯ ОБЩЕСТВА И ТОВАРИЩЕСТВА.

Общество Кіевской городской
желѣзной, дороги Крещ. 7. Дирек-
торы: И. И. Мацневъ, Д. С. Марго-
линъ, А. А. Абрагамсонъ. Управ.
Н. С. Саханскій.

Общество Кіевской городской
канализацин. В. Владим. 42. Ди-
ректоры: А. А. Абрагамсонъ, Л. М.
Дараганъ, В. С. Олтаржевскій.

Товарищество Электрическаго
освѣщенія „Савицкій и Страусъ“,
Крещ. 5. Директоры: О. Э. Стра-
усъ, Д. С. Марголинъ.

Кіевское Газовое Общество,
Крещ. 7. Директоры: Д. С. Мар-
голинъ, Н. С. Саханскій, В. В.
Игнатовичъ-Завилейскій.

Кіевское Общество водоснаб-
женія, В. Вл. 8. Директоры: Д. С.
Марголинъ, И. И. Мацневъ, М. Л.
Сегеть.

Кіевское домостроительное Об-
щество, Никол. 3. Директоры:
М. Ф. Мерингъ, В. И. Толя.

Южно-русское Общество тор-
ли аптенарскими товарами, Фун-
дукл. 12. Директор. А. А. Мар-
цинчикъ.

Акционерное Общество Кіев-
скихъ пивоваренныхъ завод., Ки-

риллов. Директоры: А. Ф. Тер-
мень.

Южно-русское Общество маши-
но-строительныхъ заводъвъ, Жи-
лянская 10. Директоры М. А. Са-
вицкій.

Грозно-Дитпроевское нефтепро-
мышленное Общество, Крещат-
тикъ 5. Директоры: Д. С. Марго-
линъ, С. С. Могилевцевъ.

Южно-русское лѣсопромышлен-
ное Общество, В. Подв. 33. Дирек-
торъ М. Я. Гребень.

Общество пароходства по Дит-
пру и его притокамъ и второе
параходное Общество по Дитпру,
Александровская, 36. Директо-
ры: Лаз. Изр. Бродскій, Д. С.
Марголинъ.

Остальныя Общества и Това-
рищества см. въ соответствующи-
хъ рубрикахъ торговаго промыш-
леннаго отдѣла.

ОБЩЕСТВА И ТОВАРИЩЕСТВА САХАРНЫХЪ ЗАВОДОВЪ.

Всероссійское Общество саха-
розаводчиковъ, правленіе—Ни-
колаевская, 3.

Предсид. гр. Бобринскій, Андр.
Александр. Товар. Харитоненко,
Пав. Ив.

Члены: гр. Браницкій, Владисл.
Алдр., Балашевъ, Ник. Петр.
Бродскій, Лаз. Изр., Щеніевскій,
Игнат. Станислав., Блюхъ. Ив.,
Станислав., Хряновъ, Ник. Гри-
гор., Натансонъ, Юс. Генрих.,
Ханенко, Богд. Ив., кв. Щерба-
товъ, Ник. Борис., Маньковскій,
Эмерикъ Эмериков., Вертгеймъ,
Юлій Алдр., Ребиндеръ, Алдръ
Алдр., Фишманъ, Карль Владим.

Кандидаты: Долгорукій кв.,
Сергѣй Алдр., Мерингъ, Мих.
Феодор., Яценъ, Эдуардъ Виль-
ямов., Гритшель, Генр. Генр.

Члены ревизионной комисси:
Шестаковъ, Мих. Петров., Брод-
скій, Левъ Изр., Тышневичъ, гр.
Венедиктъ Станислав. Шульцъ-
Миро, Викентій Иванов., уп-
равл., конторой правленія.

Правленія и конторы сахар-
заводовъ. Александровскаго,—
Н.-Влад. 15. Влад. тов. Алек-
сандровско-Екатерининское.

Андрушевскаго—Бульв. 10.
Влад. Терещенко Никола Арт.

Андрушковскаго—Левашев.
11. Влад-ца Баскакова О. Н.

Бабинскаго—Крещатикъ 12.
Ковтора насл. Ярошинскаго.
Бугаевскаго (ковтора)—Институтская 12.
Велико-Прицковскаго—Екатер. 4. Дир.—распор. Заксъ Максъ Раф.
Вендычанскаго (Правлен.)—Костельная 7.
Воронежскаго—Гимназич. 5.
Владѣлецъ тов-во бр. Терещенко.
Вороновидскаго—Садовая 6. Дир.-расп. Дюготье Арт. Дав.
Воскресенскаго (ковтора)—Алексѣевск. 17. Дир. расп. Коганъ Нафт. Як.
Выше-Ольчедаевск.—Алекс. 17. Дир.-расп. Коганъ Нафт. Як.
Гвианскаго—Крещат. 12. Дир.-расп. Щеніовскій Игн. Ст.
Городище-Пустовартовск.—Театр. 2. Влад. Тов.-во.
Городокскаго—Крещат. 43. Дир.-расп. Фишманъ Карлъ Вл.
Григоровскаго—Александр. 49. Дир.-распор. Зайцевъ Иона Марк.
Грушковскаго (ковтора)—В.-Подвал. 5. Влад. т-во Максимов. сахар. зав.
Джуринскаго (Правленіе)—Софійск. 9.
Жашковскаго—Карав. 10. Влад. насл. Тульчинскаго.
Житынскаго (конт.)—Крещатикъ 25.
Заливащинскаго (Александр. тов.-во)—Александр. 43. Дир.-расп. Бродскій Лаз. Изр.
Закржувскій Екатерин. 4. Влад. Заксъ Максъ Раф.
Иванковскаго (Правленіе)—Левашевская 35.
Калиновскаго—Алидр. 49. Дир.-расп. Зайцевъ Иона Марк.
Капустянскаго—Крещат. 12. Влад. Щеніовскій Игн. Стан.
Карвице—Озерянскаго (Правленіе)—Алидр. 37.
Кашперовскаго (ковтора)—В.-Подвал. 17.
Киселевскаго—Екатерин. 4. Дир.-расп. Заксъ Максъ Раф.
Кислинскаго—Николаев. 3.
Кіевскаго—Прорѣз. 7. Управл. Калевскій.
Ковалевско-Строгановскаго—Садов. 7. Дир.-расп. Дюготье Арт. Дав.
Коровинецкаго—Алексѣев. 7. Влад. насл. Ѳ. А. Терещенко.
Корюковскаго—Алидр. 43. Дир.-расп. Бродскій Лаз. Изр.
Красноселковскаго (Правленіе)—Алидр. 35.
Крупецкаго—Гимназичес. 5. Аренд. тов-во бр. Терещенко.
Курскихъ (ковтора)—Прорѣз. 12.
Лебединскаго—Алидр. 43.—Дир.-расп. Бродскій Лаз. Изр.

„Левада“—Н.-Елис. 3. Дир.-расп. Зайцевъ Мойсей Іон.
Левашово-Войтовецкаго (ковтора)—Елисавет. 1. Дир.-распор. Кумбари Алидр. Клеан.
Мартыновскаго—Алексѣев. 3. Влад. насл. Ѳед. Арт. Терещенко.
Махаринецкаго—Алидр. 43. Дир.-расп. Бродскій Лаз. Изр.
Михайловскаго (рафин)—Гимназ. 5. Аренд. тов-во бр. Терещенко.
Носковецкаго—Алексѣев. 17. Дир.-расп. Коганъ Нафт. Як.
Носовско-Казарскаго—Екат. 18. Дир.-расп. Мейнгардъ Ник. Адол.
Одесскаго—Алидр. 43. Дир.-расп. Бродскій Лаз. Изр.
Орловецкаго—(Правл.) Николаевская 3.
Переверзевскаго (Правлен.—Прорѣз. 12.
Райгородскаго—Алидр. 43. Дир.-расп. Бродскій Лаз. Изр.
Ракитянскаго (ковтора)—Елисавет. 1. Аренд. Кумбари Алидр. Клеан.
Романовскихъ (Правленіе)—Крещ. 19. Дир.-расп. Эпштейнъ Як. Бор. (банк. конт.)
Ржищевскаго (аренд. насл. І. М. Бродскаго)—Банков.—1.
Садовскаго (конт.)—Александр. 49.
Севериновскаго (ковтора)—В.-Подвал. 17.
Скоморошскаго—Инстит. 12. Дир.-расп. Гальперинъ Моис. Бор.
Спичинецкаго (Ковтора)—Прорѣз. 9.
Старинскаго—Александр. 43. Дир. расп. Бродскій Лаз. Изр.
Старо-Осотянскаго—Бульв. 10. Влад. Терещенко Никола Ар.
Старо-Синявскаго (Конт.)—Елисавет. 1. Дир.-распор. Кумбари Алидр. Клеант.
Стеблевскаго (Правленіе)—Николаев. 3.
Степановскаго—Садовая 6. Дир.-расп. Дюготье Арт. Дав.
Стриховецкаго—Леваш. 11. Дир.-расп. Васкаковъ Вен. Ив.
Супруновскаго (Правлен.)—Алидр. 3.
Теткинскаго—Бульв. 10. Влад. Терещенко Никола Арт.
Томашпольскаго—Алидр. 43. Дир.-расп. Бродскій Лаз. Изр.
Топоровскаго (Правленіе)—Банков. 2.
Тульскаго—Гимназ. 5. Влад. тов-во бр. Терещенко.
Харьково-Романовскаго—Садовая 1. Дир.-расп. Розенбергъ Г. Я.
Хрѣновецкаго (Правленіе)—Костельная. 7.
Цыбулевскаго (Ковтора)—Инстит. 12.

Червоноскаго—Алексѣев. 3. Влад. насл. Ѳед. Арт. Терещенко.
Черкаскаго—Александр. 49. Дир.-расп. Зайцевъ Иона Марк.
Чухаховскаго—Крещат. 43. Дир.-распор. Фишманъ Карлъ Влад.
Щедровскаго (Конт.)—Елисавет. 1. Дир.-расп. Кумбари Алидр. Клеант.
Ялтушковскаго (Правл.)—Алидр. 49.

СТРАХОВЫЯ ОБЩЕСТВА, ихъ отдѣленія и агенты.

Общество взаимнаго страхования отъ огня имущества въ Кіевѣ
Крещатикъ 52.

Къ 1-ому Января 98 г. состояло членовъ об-ва 1326 чел., имущество на страхъ об-ва на сумму 30.959.186 р. Составъ Правленія: Предсѣд. В. И. Толли. Члены: В. О. Ждановскій, Н. И. Яроцкій, Н. А. Рустичій, Н. И. Чоколовъ, О. О. Эйхельманъ, Н. Ѳ. Мерингъ, А. Л. Цытовичъ. Наблюдательн. Комитетъ: Предсѣд. С. П. Томашевскій; члены: В. С. Олтаржевскій, А. В. Розовъ, В. Н. Проценко, И. И. Чоколовъ, Н. Л. Севетъ, Н. Я. Хойнацкій, А. Д. Демущій, Е. П. Стороженко, В. А. Жмакинъ; отъ думъ И. А. Абрамовичъ и Ф. Г. Дитятинъ.

Общество взаимнаго страхования отъ огня свеклосахарныхъ и рафинадныхъ заводовъ. Крещ. 48.

Въ послѣдн. отчетномъ году на страхъ об-ва состояло 95 заводовъ, цѣнностью въ 46.024.993 р. Приходъ 563.605 р. 62 коп. Расходъ 456.086 р. 53 к. Прибыль 107.519 р. 9 к. Составъ совета: Предсѣд. Браницкій, гр. Владисл. Алидръ; члены: Черномскій, Никол. Ник., Хряковъ, Ник. Григ., Дюготье, Арт. Давидовъ, Маньковский, Эмер. Север., Маньковский, Эмерик. Эмерик., Тритшель, Генр. Генр., Сулятыцкій, Каз. Януар. Составъ Правленія: Предс. Щеніовскій, Игнат Стан. члены: Бродскій, Лаз. Изр., Фишманъ, Карл. Влад. Управ. Шварцъ Вас. Август.

Общество взаимнаго страхования отъ огня имущества землевладѣльцевъ Кіевской, Подольской и Волынской губерній—Правленіе Институтская, 6. Предс. цравл. Лашкевичъ В. И; члены: Шидловскій О. И., Печковскій С. А.

Комерч. страх. общ. Крещ., 35.

Завѣд. Ноткинъ, Вен. Исаак.

Москов. страх. отъ огня общ.—глав. агентство. Крещатикъ, 19. Глав. аген. Снордели, Пант. Конт. Завѣд. Семеновъ, Юрій Алидр.

„Надежда“—центр. агент. Крещатикъ, 11. Упр. Трахтенбергъ.

Д. Наум. Гл. аз. Ясенецкій-Война, Фел. Стан.

Общество взаимнаго страхованія жизни „Нью-Йоркъ“, Лютеранская ул., № 1. Директоръ Отд.: Ярошинскій, Валерій Генрихов.

Страховое об-во „Россія“. Упр.—Брайновскій, Тимоф. Август.

Первое Россійское Страх. отъ огня общ. утв. 1827 г., Крещ. 25. Гл. агентъ Хряковъ, Никол. Григ.

Высочайше утвер. Россійск. об-во, морск., рѣчн., сухопутн., страхованій и транспортированія кладай, Алекснад., 36. Зав. Левенштейнъ, Дав. Герм.

Русское общ. страх. жизни, Крещ., 48. Гл. агентъ Гяльперинъ, Влад. Бор.

С.-Петербургское страховое Общество, Крещатицк., 29. Глав. агентъ Барсуновъ, Никол. Фед. Гл. инспек. Потановичъ, Фадд. Ив. Цмшн. Барсуновъ, Никол. Никол. Бухгал. Поллакъ, Алдръ Федор. Кассиръ Ведотовъ, Дмитр. Данил.

Сѣверное страхов. отъ огня общ., Крещ., 14. Глав. агенты: Зайцевъ, Евг. Ник. Кричевскій, Ад. Фед. Бухгал. Ребрикъ, Петр. Алдр. Завѣд. комт. Лапиннъ, Никол. Алдр.

Стр. об-во „Эквитебль“, Ольгинская ул., д. Гольдштейна. Представ. Шпигель, Иссакъ Лент.

„Якорь“—глав. агент. Крещ., 3. Гл. агентъ Г. А. Лавинъ. Завѣд. комт. Розенштейнъ, В. И.

Варшав. страх. отъ огня общ. Прорѣзн., 13. Агент. Сеначинскій, Чесл. Станисл.

„Заботливость“ общество стр. жизни, Прорѣзная, 13. Агентъ Сеначинскій, Чеслав. Станислав.

Росс. Общ. застр. капит. и дох., Прорѣзная, 15. Агент. Канарскій, Волесл. Р.

Страх. отъ огня общ. „Волга“, Прор., 15. Агентъ Канарскій, В. Р.

„Восточное“ общество товарн. складовъ, транспортированія и страхованія товар., съ выдачей ссудъ, Николаев. 1.

БЛАГОТВОРИТЕЛЬНЫЯ ОБЩЕСТВА.

Кіевское благотворительное общество.

Канцелярія Анненковская, 16.

Общество состоитъ подъ непосредственнымъ покровительствомъ Ихъ Императорскихъ Величествъ и находится въ Вѣдомствѣ учрежденій Императрицы Маріи.

Составъ Общества. Почетный председатель Совѣта—Кіевскій, Подольскій и Волинскій Генераль Губернаторъ М. И. Драгомировъ. Председательница Совѣта супруга Генераль Губернатора Софія Абрамовна Драгомирова. Вице Предс. М. А. Долгова. Члены Совѣта: В. В. Шаврова, М. Г. Забугина, Е. П. Разумихина, С. В. Корчинскій. Секретарь подполк. В. К. Кренке. Казн. кап. М. П. Писаревскій, Юриисконсультъ Е. Н. Зайцевъ. Инженеръ-архитект. М. Г. Артыновъ. Смотритель домовъ Сулимовской усадьбы отст. подполк. Н. С. Рудевичъ.

Учрежденія, содержимыя обществомъ: 1) Пансіонъ для двѣнадцатилѣтнихъ дѣвицъ дворянскаго званія, посѣщающихъ женскія гимназіи. Штатъ 30 дѣвицъ. Поч. Попеч. Полк. В. И. Баскаковъ. Попеч. сс. С. Г. Мацневъ, М. Г. Забугина. 2) Дешевыя квартиры. Поч. попеч. сс. Н. Т. Озеровскій. Попеч. Н. А. Фонъ-Миллеръ, С. Ю. Броецкая. 3) Женская руководящая школа (основ. Л. И. Ве-

закъ). Попеч. Е. Н. Зайцевъ, Н. А. Брунъ. Надзир. А. И. Адияевичъ. 4) Домъ призрѣнія лицъ привилегированнаго сословія (ветерановъ). Штатъ 27 ч. Поч. Попеч. П. К. Скордели. Попеч. М. В. Савицкая. 5) Домъ призрѣнія бѣдныхъ лицъ разнаго сословія. Основ. при кн. Дондуковой-Корсуковой. Унив. сп., 6 Штатъ 132 старухи. Поч. Попеч. П. А. Григоровичъ-Барскій, сс. Н. Ф. Барсуковъ. Попеч. Н. И. Кушина. Надз. С. О. Петровская. 6) Столовая дешевыхъ обѣдовъ: 1-я Сулимовская, Анненковская 14. Поч. Попеч. нс. П. И. Базилевичъ. Попеч. на М. А. Скордели. 2-я Маринско-Благовѣщенская 42. Поч. Попеч. П. Г. Жуковъ. Попеч. на К. В. Рулина. 3-я Подольская, Волошская ул. 31. Попеч. Ю. Г. Прохорова. 7) Пенарня—Анненковская 16. Поч. Попеч. баронъ Ф. А. Штакельбергъ. Попеч. А. Г. Гутманъ. 8) Сулимовская Александро-Невская домовая церковь, см. „Церкви“. 9) Амбулаторная лечебница и больница—основаны при графинѣ С. С. Игнатьевой—В. Васильковская ул. 116, см. „Больницы“. 10) Борщаговскія дачи Благ. Общества у Борщаговской Почтовой станціи. Попеч. С. Г. Дытынковскій. 11) Библиотека Кіевского Благот. Общества. 12) Участковая попечительства. а) Дворцовый уч. В. В. Шаврова. б) Печер-

скій—Е. П. Разумихина. в Старокіевскій—Е. В. Чудовская. г) Бульварный—Ев. П. Горватъ-Максимовичъ. д) Лыбедской—С. М. Глугеръ. е) Лукьяновскій—Н. П. Шидловская. ж) Подольскій—М. Н. Максимовичъ. з) Плосскій—Ю. А. Цихоцкая. 13) Ревизоры и члены ревизионной комиссіи: дсс. А. Е. Брещкій, дсс. Ф. А. Троицкій, от. ген.-лейт. Н. Н. Рыдзевскій, ген.-м. А. Э. Прескоттъ, нс. П. И. Базилевичъ, кс. А. А. Зарембо-Гадзяцкій, сс. П. В. Рузскій. 14) Врачи Общества: В. А. Доброуравовъ при домѣ бѣдн. раб. сословія, Л. В. Пахомовъ при домѣ ветерановъ, Ф. А. Савинъ при школѣ рукодѣлія, А. Т. Сервичковскій, Д. Г. Потабенко при ремеслен. школѣ, Л. И. Румянцевъ, Л. И. Яценко при амбулаторной лечебницѣ и больницѣ, Д. Н. Неезе, В. С. Шмигельскій при всѣхъ учрежденіяхъ общества, Ф. П. Григоровичъ-Барскій—при пансіонѣ.

Кіевскій Отдѣлъ Россійскаго Общества КРАСНАГО КРЕСТА (канцеляр. на Трехсвятительск. 14).

Почетные члены мѣстнаго управленія: Иоанникій Митроп. Кіевск и Галицк., ген. лейтен. Игнатьевъ Алѣй Павл., ген. отъ инфант. ген. адъют. Драгомировъ Мих. Ив., Дрентельнъ

Мар. Алдр., княг. Лопухина Демидова Ольга Валер., графъ Бобринскій Влад. Ал-вев., гс. Терещенко Никол. Артем., Флиге Никол. Карл. и ген. адъют. Троцкій Виталій Никол. Чл. управленія: *предсид.* ген. штаб. ген. отъ инфент. Косичъ Андр. Ив., *товарищъ предсид.* сс. Гудимъ-Левковичъ Анатол. Викт., г-м. Новицкій Вас. Демент., кн. Репнинъ Никол. Вас., Рубинштейнъ Всевол. Абрам., Скордели Мантел. Конст., дсс. Сперанскій Никол. Вас., сс. Богдановъ Сем. Яковл., Саханскій Никол. Степ., Савицкій Андр. Владисл., кс. Барсуковъ Никол. Фед., кс. Рузскій Пав. Викт., дсс. Чуйкевичъ Георг. Антон., вс. Вишневскій Гавр. Ив., г-л. Кононовичъ-Горбацкій Петр. Векент. *Казнач.* Власовъ Алдръ Григ. *Дьяконъ* Иванъ Пет. Никит.

Учрежденія отдѣла: 1. Невскій Комитетъ Маринской общины сестеръ милосердія. *Предсидательница* Софія Абрамовна Драгомирова. *Вице предсид.* Жоз. Сев. Водаръ. *Почетные члены:* Высокопреосвящен. Іоанвическій митрополитъ Кіевск. и Галицк., Преосвящен. Антоній намѣстн. Кіево Печерской лавры, Н. А. Терещенко, В. Н. Хавенко, кн. Е. П. Демидова—Санъ-Донато, П. А. Лупандина, А. А. Пирогова, М. А. Дрентельнъ, С. М. Сольскій, Алдра Фр. Флиге, Алдра Дм. Шведова, ген. ад. Вит. Ник. Троцкій, Анри Дюванъ. (основат. общ. Краснаго Креста). *Члены благотворители:* гр. Марія Евстаф. Браницкая, гр. Ад. Ад. Ржевускій, Лаз. Изр. Бродскій, Левъ Изр. Бродскій. *Дѣйствительныхъ членовъ* 197 и членовъ соревнователей 330. *Казначей* Ив. Степ. Шкляръ. *Дьяконъ* Теод. Петр. Рербергъ. *Члены ревизионной коммисіи:* Алдръ Эд. Прескоттъ, Ипп. Ипп. Мацневъ. 2. Община сестеръ милосердія и подготовительныя курсы для сестеръ. *Завѣдывающій курсами* проф. В. В. Подвысоцкій. *Ст. сестра* М. Я. Дементьева. 3. Больница на Маринско-Благовѣщенской улицѣ, 4. Амбулаторная лечебница на Маринско-Благовѣщ. ул. 5. Больница и лечебница на Подолѣ, — см. «Больницы».

Общество дневныхъ пріютовъ для дѣтей рабочаго класса.

Цѣль общества улучшить положеніе малолѣтнихъ дѣтей, оставляемыхъ безъ присмотра рабочими женщинами. Об-во устраиваетъ пріюты для груд-

ныхъ и малолѣтнихъ дѣтей обоюго пола до 10-ти лѣтняго возраста и принимая туда приносимыхъ работницами дѣтей, содержитъ ихъ въ продолженіи дня, заботится о ихъ нравственномъ и умственномъ развитіи.

Составъ Правленія: *Предсид.* Дитятина, Клав. Ив.; *вице-пред.* Гудшонъ, Вѣра Ник., *секрет.* Щербина, Ал-дра Мих.; *казнач.* Заіончевская, Анастасія Ив.

Кіевскій отдѣлъ Россійскаго Общества Покровительства животнымъ.

Общество охраняетъ животныхъ отъ жестокаго и дурнаго съ ними обращенія и содѣйствуетъ улучшенію ихъ быта и породы.

Къ 1 января 1898 года, въ кассѣ находилось 339 р. 81 к.

Правленіе отдѣла помѣщается по Бибииковскому Бульвару въ № 44, кв. № 2. Общія Собранія Отдѣла происходятъ въ зданіи Думы; засѣданія коммиссій Отдѣла въ помѣщеніи Сиротск. Суда (зданіе Думы).

Составъ правленія: *предсид.* проф. ст. с. Эйхельманъ Отто Оттов.; *завѣд. дѣлами отдѣла* сс. Игнатовичъ-Завилейскій Влад. Вас. *Участковыхъ попечителей* Отдѣла 25 чел.

Евангелическое общество.

Дьяконъ пастор. Ваземъ Ф. Д.

Общество исправительныхъ колоній и ремесленныхъ пріютовъ.

Гов. предс. Хойнацкій А. И., *секр.* Галабутскій, И. П. *казн.* Рубинштейнъ В. А. Колонія для малолѣтнихъ преступниковъ по Житомирскому шоссе. *Директ.* Галабутскій И. П.

Общество поданія помощи больнымъ дѣтямъ.

Предс. Толли О. В.; *вице-предс.* и завѣд. медицин. ч. Федотовъ-Чеховскій, Я. А. *казн.* Толли, В. И., *секр.* Андреевъ, П. Н.

Славянское благотворительное общество.

Предс. Флоринскій, Т. Д. *секр.* Степовичъ А. І., *казн.* Цитовичъ, А. Л.; *библіот.* Эртель, А. Д.

Кіевское отдѣленіе Попечительства Императрицы Маріи Александровны о слѣпыхъ. Институтская, 29.

Общество заботится о слѣпыхъ и даетъ имъ возможность выучиться к-н. ремеслу. Неприкосновенный капиталъ 182,900 р. Приходъ за 1897 г. 18,783 р. 77 к. Расходъ 16,893 р. 96 к. Почетныхъ членовъ 18 чел.; пожизненныхъ 9 чел.; дѣйствительныхъ 80 чел. Об-во содержитъ училище для слѣпыхъ.

Составъ Правленія: *Предсид.* дсс. Андріашевъ, А. Ѳ.; *вице-предсид.* Максимовичъ, Никол. Иван.; *уполном. попечит.* Лохтинъ, Мих. Мих. *Улемы:* Неезе, Э. Н.; Гудимъ - Левковичъ, А. В.; Ярославскій, С. Г., Стробль, А. В.; *казнач.* Делленъ, К. А. *Секрет.* Валединскій, И. Г., баронъ Штейнгель, канд.-член. Бродскій, Лаз. Изр. и Мекленбургъ, Р. И.

Общество домовъ трудолюбія.

Предс. Гудшонъ В. Н., *вице-предс.* Толли О. В., *секр.* Торскій С. И.; *казн.* Воробьевъ, Н. А.

Домъ трудолюбія. Кадетскій переулокъ. 39.

Мастерскія: швейная, чулочная, кулечная, переплетная, коробочная, гильзовая и сапожная. Рабочій день отъ 7 ч. ут. до 7 ч. веч. Составъ правленія. *Предс.* гр. Мусивъ - Пушкина. Мар. Никол., *попечит.* барон. Гудшонъ, Вѣр. Никол.; *казнач.* Ржепецкій, Ант. Карл. *Секрет.* Броецкій, Алдръ. *Смотр. д. труд.* Матусевичъ, Алдр. Осип. *Въ домъ трудолюбія:* *конттор.* Бушменко, Алдр. Вас., *надз. швейн. маст.* Ефимова, Марцел. Григ., *ишмн.* Филатова, Аполлиарія Серг.; *надз. чулочн. маст.* Макарова, Тат. Павл.; *ишмн.* Кирьятукова, Ан. Степ.; *кулечн. маст.* Павченко, Киприан. Демид.; *ильзов. маст.* Полищукъ, Нух. Гершк.; *короб. и перепл. маст.* Семеновъ, Конст. Семен., *сапож. маст.* Витковскій, Ант. Лукьян.

Общество поданія помощи больнымъ дѣтямъ.

Об-во даетъ медицинское пособіе больнымъ дѣтямъ и распространяетъ среди публики здравыя понятія объ уходѣ за дѣтями. Дѣйствительные члены вносятъ 10 руб., члены-соревнователи не менѣе 3 руб. Къ 1-му января 98 г. въ кассѣ общества состояло 16,477 р. 88 к.

Составъ правленія: *предс.* О. В.; Толли; *вице-предс.* Я. А. Федотовъ-Чеховскій; *казн.* В. И.

Толли; *замѣд. мед. чистот.* Ф. В. Черноморъ - Задерновскій; завѣд. отдѣломъ по сбору пожертвованій, А. В. Паталѣва, *секр.* П. Н. Андреева. *Составъ комитета:* В. Н. Алексѣва, С. С. Бродская, Л. М. Виноградская, С. С. Мерингъ, М. В. Погребинская, баронесса А. А. Розевъ, О. В. Толли, А. С. Тритшель, С. С. Алексѣвъ, П. Н. Андреевъ, Л. И. Бродскій, А. В. Паталѣвъ, В. И. Толли, Ф. В. Черноморъ-Задерновскій и Я. А. Федотовъ-Чеховскій.

Об-во содержитъ бесплатную амбулаторную лечебницу, для больныхъ дѣтей.

Юго-Западное общество трезвости. *Предс.* проф. И. А. Сикорскій, *тов. предс.* И. А. Введенскій, *секр.* Н. Д. Горбуновъ, С. Ф. Максимовъ, *казм.* Ф. В. Дитятинъ.

Кіевское вольное пожарное общество, правленіе М.-Влад., 26. *Предс.* С. М. Сольскій, *членъ правл.*, завѣд. лоз. ч. П. Барскій, *нач. охотниковъ* Е. Ф. Гарничъ — Гарницкій. — Общество учреждено съ цѣлью тушенія пожаровъ и вообще противодѣйствія пожарнымъ бѣдствіямъ въ предѣлахъ г. Кіева и его окрестностей, на разстояніи 25 в.

Общество спасанія на водахъ. *Предс.* Губернаторъ Ф. Ф. Треповъ, *тов. предс.* С. Н. Кучинскій, *секр.* И. Я. Валюкъ, *казм.* Фещенко.

Общество для борьбы съ заразными болѣзнями. *Предс. прав.* Лаз. Изр. Бродскій, *тов. предс.* В. Н. Сахновскій и проф. Ф. К. Борнгауптъ, *секр.* В. А. Рубинштейнъ.

ОБЩЕСТВА ПРОСВѢТИТЕЛЬНЫЯ.

Кіевское Общество грамотности, Нижне Владимірская, д. Рахманинова.

Бюджетъ Общества на 1899 г., 4603 р.; на 1-е Октября 1898 г., состоитъ дѣйствительныхъ членовъ 282 чел.

Почетные члены: Ея Императорское Высочест. В. К. Александрова Петровна, Драгомировъ Михаилъ Ивановичъ, Кіевскій, Подольскій и Волынский генералъ-губернаторъ. Тамара Леѣвъ. Павл., Вельяминовъ Зерновъ Влад. Влад., поп. Кіев. учеб. окр., Косичъ Андр. Ив. пом. команд. войск. Кіев. воен. окр., Бѣлелюбскій Аллръ Апол., Лучицкій Ив. Вас., На-

уменко Влад. Павл., Терещенко Никола Арт.

Составъ исполнительныхъ органовъ Общества: *Совѣтъ.* *Предс.* В. П. Науменко. *Секрет.* С. В. Родзевичъ. *Казм.* Д. П. Извѣковъ. *Финансовая комм.* *Предс.* А. В. Морозова. *Библиотечная комм.* *Пред.* Л. С. Личковъ. *Секр.* Ш. А. Читадзе. *Коммиссія по завѣдыванію бесплатной библиот.-чит.* *Предс.* Я. П. Мишинъ. *Редакціонная комм. съ секціями:* литерат. общественно-юридич. исторической, сельско-хозяйств. медицинской и естественной. *Предс.* В. П. Науменко. *Секр.* Ф. Н. Еремѣвъ. *Издатель Общества* С. В. Кульженко. *Школьная комм.* *Предс.* А. М. Щербина. *Секр.* А. П. Попова. *Комитетъ по завѣдыванію собраніемъ матеріаловъ и учебныхъ пособій по народному образованію.* *Предс.* С. В. Родзевичъ. *Секр.* А. В. Леонтовичъ. *Коммиссія подвижнаго педагогическаго музея* — организуется, справки у А. М. Щербины. *Справочное бюро для учителей, учительницъ и лицъ, нуждающихся въ присканіи таковыхъ,* — организуется. *Воскресныя школы общества см. въ отдѣлѣ „Учебныя заведенія“ стр. 337.*

Общество распространенія коммерческихъ знаній.

Предс. Терещенко Н. А., *тов. предс.* Чоколовъ Н. И. *секр.* Марголинъ Д. С., *казм.* Дитятинъ Ф. Г.

Общество вспомошествованія студентамъ Императорскаго университета Св. Владиміра.

Общество доставляетъ нуждающимся студентамъ университета средства къ существованію въ Кіевѣ, для окончанія университетскаго образованія, а также оказываетъ пособія окончившимъ курсъ въ университетѣ въ теченіе перваго года по окончаніи.

Пособія выдаются только въ видѣ временныхъ, безпроцентныхъ ссудъ. Къ 1-му ноября 98 г. въ кассѣ Общества состояло 66 руб. 23 коп. Запасной капиталъ Об-ва, состоящій изъ проц. бумагъ, закладныхъ листовъ, облигацій и билетовъ государствен. ренты, равнялся 15,700 руб., причеиъ въ числѣ этихъ денегъ находится капиталъ имени д.т.с. Бунге, Никол, Христіан. въ 8256 руб. и капиталъ для стипендій Алдр. Фед. Кистяковскаго въ 500 руб.

Составъ Правленія: *Предс.* проф. Сикорскій, Ив. Ал-ѣв;

секр. проф. Черновъ, Вас. Егор., *казначей* Збожнякевичъ, Фил. Дан.

Составъ комитета. *Предс.* И. А. Сикорскій. *Непретмн. члены:* Ректоръ Университета Ф. Я. Фортинскій. *Инспекторъ* К. Т. Карпинскій. *Дѣйств. члены ком.:* А. С. Вельяминова-Зернова, Н. В. Вобрецкій, Н. Ф. Барсуковъ Л. С. Бѣлогриць Котляревскій С. Г. Навашинъ. Я. Г. Розенбергъ, князь Н. В. Репнинъ. Г. Е. Рейнъ. В. А. Рубинштейнъ В. Е. Черновъ. И. С. Щеніовскій.

Общество вспомошествованія недостаточнымъ ученикамъ 1 гимназіи.

Общество заботится о нуждающихся ученикахъ Кіевской 1 гимназіи. Членскій взносъ 3 р. почетные члены вносятъ 100 р. За 1896 и 1897 гг. заприходовано 17338 р. 3 к. израсходовано 10422 р. 51 к.; на 1 Января 1898 г. налицо имѣлось 6915 р. 52 к. *Предс.* Директоръ гимназіи И. В. Посадскій-Духовской. *Члены правлен.* Инспекторъ гимназіи А. В. Старковъ, протоіерей М. Д. Златоверховниковъ, врачъ гимназіи Н. Н. Подрѣзанъ, Д. С. Марголинъ, Г. Р. Бергманъ (казначей), К. Л. Регаме (дѣлопроизвод.). *Члены ревиз. ком.:* Р. И. Добржинскій, П. И. Базилевичъ, М. Х. Лукьяненко.

Общество вспомошествованія нуждающимся ученикамъ Кіевской 2-й мужской гимназіи.

Общество заботится о нуждающихся ученикахъ 2-й гимназіи. Членскій взносъ 3 руб. Почетные члены вносятъ одновременно 50 руб. Всѣхъ членовъ 147 челов., въ томъ числѣ почетныхъ 92 чел. и дѣйствительныхъ 55. Въ послѣднемъ отчетномъ году капиталъ Об-ва составлялъ 3053 руб. 13 коп., расходъ 2214 руб. 7 к., и остатокъ 839 руб. 6 к. *Составъ правленія:* *Предсид.* А. А. Поповъ, *замѣст.* Д. М. Орда. *Почет. члены:* А. Ф. Френкель, И. М. Вайнштейнъ и А. О. Бродскій; *члены:* В. П. Науменко и Б. Я. Яковлевъ.

Общество вспомошествованія нуждающимся ученикамъ Кіевской женской гимназіи Мин. Народн. Просвѣщ.

Общество заботится о нуждающихся ученицахъ женской министерской гимназіи. Членскій взносъ 3 руб. Почетные члены вносятъ одновременно 50 руб. Всѣхъ членовъ 69 челов. Въ послѣднемъ от-

четномъ году капиталъ Об-ва составлялъ 9054 руб. 81 к., расходъ, 1206 руб. 51 к. и остатокъ 7848 р. 30 к. *Составъ правленія: члены:* А. Э. Прескоттъ А. С. Вельяминова-Зернова, Н. А. Афанасьева и Н. В. Терещенко; *казначей* В. Н. Гудшоновъ; *чл. каз.* К. А. Гогель и В. К. Маникина-Невструева; *реви.* Кассы В. П. Науменко и М. Н. Пантелесвъ.

Кромѣ того существуютъ Общества вспомошествованія недостаточнымъ воспитанникамъ и воспитанницамъ: при всѣхъ остальныхъ мужскихъ и женскихъ гимназіяхъ и реальномъ училищѣ, при духовной академіи, при духовной семинаріи и одно общество для воспитанниковъ и воспитанницъ всѣхъ городскихъ народныхъ училищъ.

ОБЩЕСТВА РЕЛИГИОЗНЫЯ.

Общество православное миссіонерское, при Михайл. мон., Трехсвятительская, 4. Общество содѣйствуетъ обращенію въ православную вѣру нехристіанъ и утвержденію обращенныхъ какъ въ истинахъ вѣры, такъ и въ правилахъ христіанской жизни. Членовъ 94 человекъ. Членскій взносъ 3 р. Въ остаткѣ къ 1-му янв. 1897 г. миссіонерскихъ суммъ состояло 4463 р. 74 к., а всего въ теченіи года вмѣстѣ съ остаткомъ заприходовано 9372 р. 19 к. Въ 1897 г. израсходовано 4278 р. 89 к., къ 1-му янв. 98 г. осталось 5093 р. 51 коп.

Составъ комитета. Предсѣд. Высокопреосвященнѣйшій Іоаннѣй, Митрополитъ Кіевскій и Галицкій; *тов. предсѣд.* преосвященнѣйшій Сергіѣй, епископъ уманскій. *Члены:* каф. прот. Алдръ Браиловскій, протоіер. Петр. Орловскій, протоіер. П. Г. Преображенскій, протоіер. А. И. Коровицкій, свящ. С. И. Трегубовъ, надв. совѣт. В. А. Богдановъ; *казн.* намѣст. К. Михайл. монаст. Іеромонах. Митрофанъ; *дьяконъ.* Ів. А. Арсеньевъ.

Общество распространенія просвѣщенія въ духѣ православной церкви. *Предс.* преосв. Сергіѣй, еп. уманскій, *дьяконъ.* свящ. Прозоровъ.

Свято-Владимірское братство ревнителей православія, при Соф. Соборѣ. *Предс.* преосв. Дмитрій, еп. чигир., *тов. протоіер.* П. Г. Преображенскій, *секр.* свящ. Н. О. Стасиневичъ, *казн.* свящ. Барилевичъ.

ОБЩЕСТВА УЧЕНЫЯ.

Общество древностей и искусствъ. Общество собираетъ памятники старины и искусствъ въ интересахъ науки и развитія эстетическаго вкуса и художественнаго образованія. Члены соревнователи вносятъ 5 руб. въ годъ, члены: дѣйствительные 10 руб. въ годъ, или 200 руб. единовременно. *Почет. предс.* Е. И. В. В. К. Владиміръ Александровичъ.

Составъ правленія: Предсѣд. граф. Мусинъ-Пушкина Мар. Никол.; *вице-пред.* Ханенко Бог. Ів.; *завѣд.* Хвойко Викт. Вяч.; *казнач.* Бродскій Лаз. Изр.

Общество церковно-археологическое (при духовной академіи). Общество разрабатываетъ церковную археологію, сохраняетъ для науки духовныя древности и способствуетъ развитію религіозно-эстетическаго вкуса. Въ послѣднемъ году приходъ денежныхъ суммъ общества составлялъ 1112 р. 61 коп., расходъ 919 р. 60 коп. Об-во состоитъ подъ покровительствомъ Его Императорскаго Высочества, Великаго Князя Владиміра Александровича. Почетныхъ членовъ 27, дѣйствит. 112 и членовъ-корреспондентовъ 41 чел. Об-во содержитъ археологическій музей.

Составъ правленія: Предс. ректоръ Кіевской дух. академіи, преосв. Дмитрій, еписк. чигиринскій, третій викарій Кіевской епархіи; *товар. пред.* проф. Лашкаревъ П. А.; *казнач.* проф. академіи Розовъ А. В.; *блест. музей и секр.* проф. академіи Петровъ Н. И.; *пом. секр.* доцентъ академіи Завитневичъ В. З.

Кіевское отдѣленіе Императорскаго русскаго техническаго общества. Крещат. 10. *Предс. отд.* Н. Н. Бунге, *тов. предс.* К. ..., Немѣшаевъ, *секр.* Ф. И. Донать, *тов. секр.* Л. Ф. Волоховъ. *Предсѣдатели отдѣловъ:* архитектурнаго—бар. Г. В. Розенъ, механико-строительнаго—М. С. Филоненко, сахарнаго М. А. Толныгинъ, фотографическаго—Г. Г. Де-Метцъ.

Кіевское военно-санитарное общество. *Предсѣд.* общества, окружный военно-медицинскій инспекторъ Кіевского военнаго округа, тс. Сперанскій. *Вице-предсѣд.* общества, начальникъ штаба войскъ Кіевского воен-

наго округа, г.-м. Шимановскій *Секр.* старшій ординаторъ госпиталя, кс. Галинъ. *Казнач.* командиръ 3 полевого жандармскаго эскадрона, подпол. Вельяшевъ. *Библиот.* врачъ для командировокъ при Кіевскомъ окружномъ военно-медицинск. управленіи, ис. Наумовъ.

Пріемъ въ Кіевскомъ окружномъ военно-медицинскомъ управленіи частныхъ просителей и лицъ являющихся по дѣламъ службы—ежедневно, кромѣ праздничныхъ дней и дней не-присутственныхъ—отъ 10 час. утра до 2 час. дня.

Акушерско-гинекологическое общество, при Императорскомъ университетѣ св. Владиміра, основано въ 1886 году. Общество имѣетъ свои засѣданія въ зданіи акушерской клиники. Труды общества выходятъ ежегодно въ видѣ отдѣльныхъ томовъ подъ заглавіемъ „Протоколы засѣданій Акушерско-гинекологическаго общества въ Кіевѣ, состоящаго при Императорскомъ университетѣ св. Владиміра, съ приложеніями“. Всѣхъ томовъ вышло одиннадцать. Общество состоитъ изъ 106 членовъ; въ этомъ числѣ почетныхъ членовъ 8, учредителей 19, дѣйствительныхъ членовъ 71 и членовъ корреспондентовъ 8. *Предс.* проф. Г. Е. Рейнъ, *тов. предс.* проф. Л. А. Малиновскій, *секр.* д-ръ Г. Ф. Писемскій и А. А. Редлихъ, *казнач.* д-ръ Н. Н. Подръзанъ, *библиот.* д-ръ В. Л. Лазинскій. За 12 лѣтъ существованія общества въ немъ сдѣлано было около 300 сообщений и научныхъ демонстрацій.

Кіевское психіатрическое общество, при университетѣ, учреждено въ 1897 году. *Предс.* общества проф. И. А. Сикорскій. *Вице предс.* проф. Н. А. Оболенскій. *Казн.* д-ръ С. Ф. Максимовъ. *Секр.* прив.-доц. универ. П. П. Нечай. *2-й секр.* д-ръ В. В. Селецкій.

Кіевское общество аптекарей. *Предс.* А. А. Марциничъ, *секр.* А. В. Филиновичъ.

Кіевское общество врачей при университетѣ. *Презид.* проф. К. Г. Тритшель, *вице-презид.* проф. В. В. Высоковичъ, *секр.* П. И. Марковскій и В. К. Боровскій, *казн.* А. И. Ивановъ.

Общество послѣдователей гомеопатіи, правленіе и аптека общества—Прорѣзп. 15. *Предс.* об-

щихъ собр. кн. Н. В. Репнинъ.
предс. правл. И. А. Надеждинъ.
секр. и *казн.* В. П. Лепковский.

Общество естествоиспытателей при университетѣ. *Предс.* проф. К. М. Феофилактовъ, *тов. предс.* проф. Н. В. Гюбрецкій, *секр.* В. Е. Тарасенко, *казн.* В. К. Со-винскій.

Историческое общество Нестора Лѣтописца при университетѣ. *Предс.* проф. В. В. Антоновичъ, *тов. предс.* А. В. Лазаревскій, *секр.* М. Н. Ясинскій, *казн.* Ф. Я. Фортинскій.

Общество классической филологіи при 2 гимназіи. *Предс.* гр. Мусивъ-Пушкинъ.

Физико-математическое общество при университетѣ. *Предс.* проф. Н. Н. Шиллеръ, *товар. предс.* Я. Н. Жукъ и проф. В. П. Ермаковъ, *секр.* проф. Г. К. Сусловъ, *казн.* О. О. Косоноговъ.

Физико-медицинское общество при университетѣ. *Предс.* проф. М. А. Тихомировъ, *тов. предс.* проф. С. Н. Реформатскій, *секр.* проф. Н. А. Оболюскій.

Юридическое общество при университетѣ. *Предс.* проф. В. Г. Демченко, *тов. предс.* проф. Л. С. Бѣлогриць-Котляревскій, *секр.* А. М. Гуляевъ, *казн.* Е. К. Скордели.

ОБЩЕСТВА ИЗЯЩНЫХЪ ИСКУССТВЪ.

Кіевскій отдѣлъ Императорскаго Русскаго музыкальнаго общества. Въ 1898 г. отдѣлъ состоялъ изъ 95 дѣйствительныхъ членовъ, 11 дѣйствительныхъ пожизненныхъ и одного почетнаго. Въ своемъ распоряженіи въ теченіи 1898 г. отдѣлъ имѣлъ 68689 р. 64 к., изъ которыхъ израсходовано 47771 р.; въ остаткѣ на 1 сент. 1898 г. было 20918 р. 26 к. На средства отдѣла содержится музыкальное училище (см. „Учебныя заведенія“).

Личный составъ дирекціи: *предс.* А. Н. Виноградскій, *пом. пред.* А. Н. Терещенко, *директоры:* В. Н. Стороженко, М. О. Сапѣжко, В. Н. Николаевъ; *дир. муз. уч.* В. В. Пухальскій, *секр.* Н. А. Богдановъ.

Общество любителей музыки. *Предс.* И. В. Черноморъ-Задерновскій.

Общество драматическое. *Предс.* М. Е. Краинскій, *дир.-расп.* М.

С. Бродскій, *дир.-реж.* А. Ф. Френкель, *секр.* В. И. Данилова, *казн.* Бошно.

Общество литературно-артистическое. Правленіе и помѣщеніе общ. (клубъ)—Рогвѣд. 1. *Предс.* В. Н. Николаевъ, *члены:* В. П. Науменко, Л. И. Нестельбергъ, И. Ф. Селезневъ, Н. Н. Соловцовъ, Н. А. Тутковскій; *секр.* А. Д. Эртель, *казн.* Я. Г. Розенбергъ.

ОБЩЕСТВА СЕЛЬСКОХОЗЯЙСТВЕННЫХЪ.

Общество сельскаго хозяйства и сельскохозяйственной промышленности. Крещатикъ, 6.

Почетные члены: Ермоловъ А. С., министръ Земледѣлія и Государств. Имуществъ, Игнатьевъ графъ А. П. Игнатьевъ графъ Н. П., *Июль д-ръ* и проф. въ Галле, Мась бар. А. А. (старшій), Меркеръ д-ръ и проф. въ Галле. Репинъ князь Н. В., Стебуть И. А., Чацкій гр. Ф. В., Щербатовъ кн. А. В., Янковскій Л. М., Ноббе д-ръ проф. въ Тарандѣ.

Составъ правленія: *предсѣд.* Репинъ, князь Ник. Вас.; *вице-пред.* Потоцкій, гр. Юс. Альфред. *Члены:* Артемовскій-Куцеголь, Л. Ив.; Богдановъ, Серг. Мих.; Долинскій Влад. Алдр; Лыховскій, Игн. Вас., Мацневъ, Серг. Григ.; Пихно, Дм. Ив. Тарновскій, Як. Вас.; Тышневичъ, гр. Венедиктъ Станисл.; Хамецъ, Ант. Людв.; Червинскій, Авг. Север. *Секрет.* Осадчій, Тих. Ив. *Члены ревизіон. комиссіи:* Гогоцкій, Бор. Сильв. и Поляковъ, Ив. Вас. *Предс. отдѣленій:* 1) *Общнзъ* сельскохозяйственныхъ и сельскохозяйственно-промышлен. вопросовъ Пихно, Дм. Ив. 2) *земледѣлія*—Тышневичъ, гр. Венедикт. Стан. 3) *шелководства и пчеловодства* Артемовскій-Куцеголь Леон. Ив. 4) *львоводства*—Чуйневичъ Георг. Ант.

При бюро об-ва (Кіевъ, Крещатикъ, 6) учреждены: 1) *Сѣмянн. отдѣленіе*, имѣющее цѣлью посредничать въ приобрѣтеніи сельскими хозяевами сѣмянъ всякаго рода. 2) *Станція для испытанія сѣмянъ*, въ отношеніи ихъ всхожести и т. п., съ платою отъ 1 до 5 руб. въ зависимости отъ сорта сѣмянъ и сложности анализа. Для химическаго изслѣдованія сѣмена препровождаются въ лабораторію университета св. Владиміра. 3) *Посредничество по найму служащихъ* на разныя должности по сельскому хозяйству. *Завѣдуетъ* всѣми этими отдѣленіями Комаровичъ.

Южно-русское общество поощренія земледѣлія и сельской промышленности. Правленіе и складъ Бибииков. Бульваръ, 9.

Об-во содѣйствуетъ хозяевамъ губерній Кіевской, Подольской, Волынской, Черниговской, Полтавской, Херсонской, Бессарабской и Харьковской въ приобрѣтеніи по дешевой цѣнѣ продуктовъ хорошаго качества. Членами вносятся вступительная плата 10 руб. на каждый пай и паевой взносъ въ 100 р. На 1-ое января 1898 г. состояло 327 членовъ.

Активъ 1897 г. 248219 р. 55 к. Прибыль за 1897 г. 4275 р. 12 к. Составъ правлен.: *Пред.* Ханенко, Бог. Ив.; *дир.-расп.* Перро, Бол. Юс.; *члены:* Шестановъ, Мих. Пет.; Тумковскій, Лев. Зах.; Хайновскій, Клим. Адам.; Лыховскій, Игнат. Вас.; Жекулинъ, Серг. Ив.

Кіевскій отдѣлъ Императорскаго Россійскаго Общества плодководства.

Общество имѣетъ цѣлью содѣйствіе къ развитію плодководства въ Юго-Запад. краѣ и состоитъ подъ почетнымъ предсѣдательствомъ Его Импер. Величества Великаго Кн. Николая Михайловича.

Членскій взносъ 5 р. Лица, желающія быть членами, обращаются письменно къ кому либо изъ должностныхъ лицъ, или на имя предсѣдателя Отдѣла.

Составъ правленія: *Предсѣд.* Осиповъ, Алдръ Петр. *Товар. пред.* Буренковъ, Николай Михайлов. *Члены правленія:* Радзівскій, Мих. Никол.; Морозовъ, Пав. Иван.; Майеръ, Карл. Георг.

Общество рыбоводства и рыболовства: *Предс.* правленія Мацневъ С. Г., *секр.* Фалѣвъ И. И.

Южно-Русское общество пчеловодства. *Предс.* А. Ф. Андрияшевъ.

Общество шелководства. *Предс.* прав. А. И. Артемовскій.

ОБЩЕСТВА ВЗАИМОПОМОЩИ.

Офицерское экономическое общество. Михайл., 6.

Составъ Правлен.: *Предс.* г. м. Тризна, Дим. Ст. *Завѣд. бакалейн. сл.* поруч. Ясинскій, Владиславъ Павл. *Зав. виннымъ отдѣломъ* пор. Глишинскій, Дим. Филadelphов. *Казначей*—пор. Губерначукъ—онъ же завѣдуетъ—Печерскимъ, Троицкимъ и Лукьяновскимъ бакалейными отдѣленіями. *Зав. обмундир. и сапожн. мастерск.*—пор. Ганге, Вас. Вас. *Зав. матаз*

офицер. вещей—поруч. Бѣсѣдовскій. Главнымъ бакалейныхъ магазиномъ завѣдуютъ поруч. Семеновъ, Никол. Ив. и поруч. Скорупскій, Юсиф. Юст.; поруч. Скорупскій въ тоже время завѣдуетъ кредитомъ. *Завѣд. дѣлопроизводства.*—поруч. Началовъ, Ал. Ал. *Бухгал.* Фритъ, Ив. Март. *Кассир.* Чахурская-Волгаева, Соф. Никол. *Зав. кассир.* для обмунд. мастерской и магаз. офиц. вещ. Михайлова, Нина Петр.

Правленіе Общества—Михайл ул. д. № 6; контора правленія открыта отъ 10 ч. утра до 2 ч. дня и отъ 4 час. до 8 ч. вечера. Платежи производятся въ конторѣ Общества одинъ разъ въ мѣсяць, 2-е числа, отъ 7 час. вечера. Правленіе принимаетъ лицъ, имѣющихъ къ нему дѣло, по Понед., Средамъ и Пятниц. отъ 11 ч.—1 ч. дня, за исключеніемъ праздниковъ.

Обмундировальн. и сапож. мастерская Общества—Михайл ул., № 6—открыты отъ 9 час. утра до 3 ч. дня и отъ 5 час. до 7 ч. вечера.

Бакалейный складъ Общ.—Михайловская улица № 6—открытъ съ 8 ч. утра до 2 ч. д. и 5 ч. до 8 ч. вечера.

Магаз. офицер. вещей—Мих. ул. № 6.—открытъ съ 8 ч. утра до 9 ч. вечера.

Печерское бакалейное отдѣленіе—Печерскій базаръ д. Пошвиной;—открытъ съ 7 ч. ут. до 8 ч. вечера. Старшій прик. Гусевъ, Дм. Ив.

Троицкое бакалейное отдѣл.—Троицкій баз.—открыто съ 7 ч. утра до 7 ч. вечера. Старшій прик. Ногачевскій, Мих. Казим.

Лукъяновское бакалейное отдѣленіе—В. Дорожиц. № 8.—Открыто съ 8 ч. утра до 9 ч. вечера. Ст. прик. Ницкевичъ, Як. Сильв.

Главный бакалейный магаз.—Михайл ул. д. № 6—открытъ съ 8 ч. утра до 9 ч. вечера. Ст. прик. Кирсеян. Ник. Степ.

Въ праздничные дни торгов. въ магазинахъ Общества производится согласно правилъ, утвержденныхъ городской думой.

Общество потребителей служащихъ Ю.—З. ж.д. *Предс.* Ришави, Б. А., *члены правл.:* Заузо, Г. Э. Мучунъ, І. К., Погребинскій, М. Г., Филоненко, М. С. Магазины об-ва—Фундукл. 42.

Общество взаимопомощи духовенства Киевской епархіи. *Предс.* Гуковичъ, А. И., домъ Введен. ц. на Подоль.

Касса взаимопомощи литераторовъ и ученыхъ, киевское отдѣл. *Предс.* проф. Лучицкій, И. В., *секр.* Мукаловъ, Н. Д., *казн.* Науменко, В. П.

Киевское отдѣленіе медицинской вспомогательной кассы. *Предс.* комитета д-ръ Сахновскій, М. Н., *секр.* Томашевскій, С. П., *казн.* Савинъ, Ф. А.

Общество взаимнаго вспомоществованія принащиковъ Крещатикс. пл., 12. *предс.* Силинъ, В. И., *казн.* Принащиковъ П. А.

Общество взаимнаго вспомоществованія фармацевтовъ, правленіе Фундукл., 25. *Предс.* Варжанскій, Ф. А.

Общество взаимнаго вспомоществованія наборщиковъ.

Об-во выдаетъ денеж. пособія своимъ членамъ во время болѣзни, постоянныя пособія член. неизлѣчимо больнымъ, увѣчнымъ и старик., пособія малолѣтнимъ сиротамъ умершихъ членовъ, пособія на погребеніе умершихъ членовъ, ссуды членамъ кассы и содѣйствуетъ членамъ въ пріисканіи занятій

Къ 1 Января 1899 г. состояло дѣйствительныхъ членовъ 162 ч. и почетныхъ 12 ч. Членскій взносъ 6 р. въ годъ. Капиталы общества къ 1899 г. составляли 12786 р. 47 к.

Предс. Милевскій, К. Н., *члены правл.:* Нульженко, В. С., Рукосуевъ, М. А., Якимовъ, Д. Ф., Компановскій, Н., Клименко, Ф., Давидовъ, Д. Я.

Общество взаимопомощи Киев. ремесленник. сапожн. мастерства Общество заботится о нуждахъ ремесленниковъ, занимающихся въ Киевѣ сапожнымъ, башмачн., шорнымъ и кожевеннымъ маст. Членскій взносъ 3 руб. На 1-ое Янв. 98 г. въ кассѣ об-ва состояло 5489 р. 46½ к. Росходъ 5241 р. 44 коп.

Предс. правл. Добровольскій, Н. Н., *члены пр.:* Вануленко, П. Х., Гуроній, С. М., Юркевичъ, И. В., Рѣзунъ, К. Г.

ОБЩЕСТВА СПОРТА.

Общество велосипедистовъ-любителей, Лѣтнее помѣщеніе—Бульв. 73. *Предсѣдат.* Ромишевскій С. В., *секр.* Цибульскій К. В., *казнач.* Каульфусъ В. В.

Общество велосипедистовъ-туристовъ. *Пред.* Вернеръ В. Ф.

Общество Голубиннаго спорта. *Пред.* полк. Ивковъ Д. П., *тов.* полк. Савкинъ Н. Н., *секр.* шт.-кап. Ковалевскій А. Г.

Общество охотниковъ коннаго бѣга. *Презид.* кн. Репнинъ Н. В., *вице-презид.* Терещенко *секр.* Сахаровъ Н. Л., *казн.* Шамандида Г. А.

Киевскій отдѣлъ Императорскаго Росс. общества правильной охоты. *Канцеляр.*—Крещат., д. Штифлера. *Казн.* Гайдуковъ Л. А.

Скиновое общество. *Канцел.*—Москов. 19. *Презид.* бар. Врангель Г. Г., *вице-презид.* гр. Потокій І. А., *секр.* Токарскій В. И., *казн.* Сикардъ Л. М.

Яхтъ-клубъ. Зимнее помѣщеніе (клубъ)—Крещатикъ 40. Лѣтнее помѣщеніе—на сѣверной сторонѣ Труханова острова. *Почет. коман.* В. И. В. Вел. Кн. Александръ Михайловичъ. *Команд. инж.* Максимовичъ Н. И., *вице-ком-ръ* Вейссе В. В., *секр.* Суходольскій К. В. *казн.* Шварцъ В. А., *Начальникъ казны* Гарничъ-Гарницкій Е. Ѳ.

БИБЛИОТЕКИ И ЧИТАЛЬНИ.

Идзиковскаго Владислава (рус., польск. и иностр.)—Крещ. 35.

Библиотека для чтенія

Л. Идзиковскаго.

Кіевъ Крещатикъ, № 29.

41,000 названій

русскихъ, французскихъ, польскихъ, нѣмецкихъ и англійскихъ книгъ по всѣмъ отраслямъ знаній.

Дѣтскій отдѣлъ на 5 языкахъ.

Новости поступаютъ въ библиотеку немедленно по выходѣ въ свѣтъ. Библиотека выписываетъ 91 названіе журналовъ и газетъ въ большемъ количествѣ. Вновь отпечатаны каталоги русскихъ, французскихъ и польскихъ книгъ. Абонементъ для иногородныхъ по соглашенію. Абонементъ нощъ съ громаднымъ выборомъ піесъ, на выгодныхъ условіяхъ.

Адресъ Л. Идзиковскаго: книжный и музыкальный магазинъ въ Кіевѣ.

Гешвендъ А. М. (рус., пол., франц. и ѳмец., англ. и дѳт. книги)—Михайл. 9, (плата отъ 50 к., до 1 р. 50 к. въ мѣсяць).

Городская (открыта съ 10 ч. утра до 8 ч., плата 2 к. за разъ и 30 коп. въ мѣс.)—въ зд. Думы.

Карузиной Ан. Ив., Библик. Бульв. 48.

Кононовичъ Мар. Ник., Фунд., 29.

Кузнецовой, В.-Васильков., 37.

Мартосъ Вѣры Андреев. (быв. Ежовскаго), Фундукл., 26.

Слухаевскаго А. С. Крещ. 41.

Софроновичъ, В.-Влад., 14.

Старокіевская, Фундук. 25.

Цѣслинской Феклы Ксав. Александровск. (Под.) 34.

Шпаковского, В.-Житом. 22.

Кіевская городская бесплатная народная читальня, открыта въ 1891 году, Александровская площадь, 9. *Завѣд.* Мордовскій, Мих. Яковл. *Писатцы:* Годованикъ, Юлія Федот.; Воронина, Марья Васил. ●

Бесплатная читальня общества грамотности, Н.-Владимирская, 4. *Завѣд.* Манинъ-Неструевъ, Алек-ѳй Ник.

КЛУБЫ:

Купеческій, Евро ейск. площ. Дворянскій, Крещатикъ, 15, Офицерскій, Крещатикъ 1. Велосипедистовъ, уг. Крещатика и Анненковскаго оу.

Прикащиковъ, Крещатикская пл., 12.

Литратурно-артистическій, Рогнѣдинская, 1.

Зубоврачебная школа Л. Я. Банка, Крещ. 7. Плата 200 р. въ годъ, курсъ 2½ года.

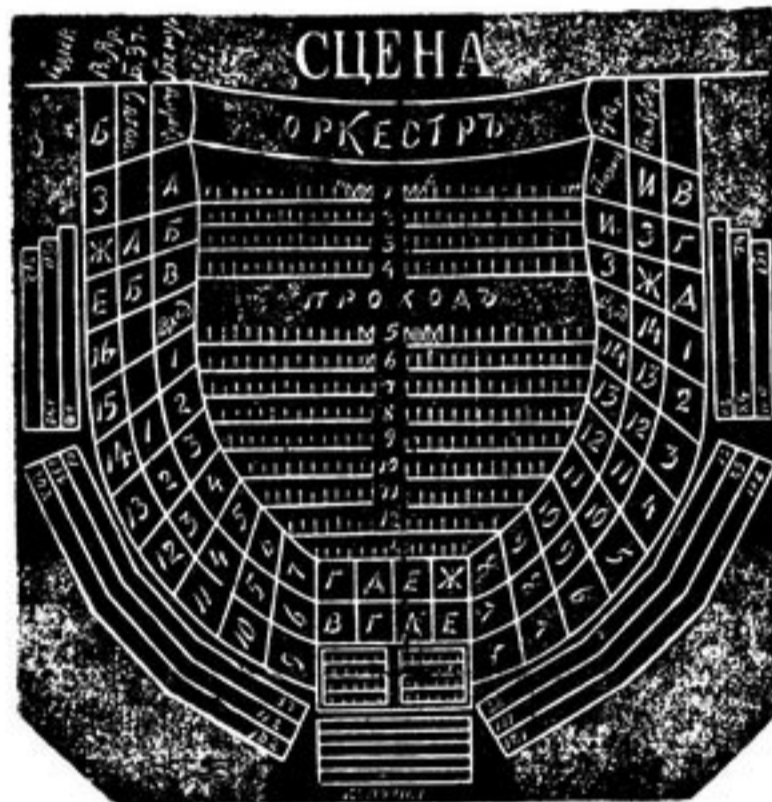

Театръ Бергонье.

(ДРАМАТИЧЕСКІЙ)

ЦѢНЫ МѢСТАМЪ:

	обык. Р. К.	бенеф. Р. К.		обык. Р. К.	бенеф. Р. К.
Ложи бевуаръ лит. М.	15 —	25 50	Кресла: 6 и 7 ряда	2 50	2 50
" " " К.	15 —	20 50	" 8 и 9 "	1 70	2 —
" " литеря.	11 —	14 50	" 10-го "	1 50	1 80
" " номерн.	8 50	9 90	Остальные	1 20	1 50
" бель-этажъ: лит.	10 50	13 50	Балконъ: 1 ряда	1 80	2 10
" " ном.	8 50	9 40	" остальныхъ	1 20	1 50
" Верх. яруса лит.	7 —	7 50	Купоны	— 85	— 95
" " ном.	6 —	6 40	Галерея 1 ряда	— 75	— 85
Кресла: 1 ряда	3 50	4 60	" 2 "	— 65	— 75
" 2 "	3 —	3 60	" 3 "	— 55	— 65
" 3, 4, 5 ряда	2 —	3 —			

БРОКАРЪ И К^о.



ВРОСАВД & С^о.

ОТДѢЛЕНІЯ:

С.-Петербургъ—Одесса—Варшава.

ПРОДОЛЖАЕТСЯ ПОДПИСКА на 1899 годъ

на ежедневную литературно-политическую и художественную газету

„ЖИЗНЬ и ИСКУССТВО“

Издаваемую въ г. Кіевѣ,

съ двухнедѣльными иллюстрированными приложениями.

Редакція „Жизнь и Искусства“, идя на встрѣчу запросамъ современной жизни и желаніямъ читающей публики, рѣшила предпринять цѣлый рядъ улучшеній въ изданіи. Приглашеніе извѣстныхъ нашихъ писателей, лучшихъ мѣстныхъ силъ и опытныхъ корреспондентовъ въ Россіи и заграничьемъ даетъ намъ возможность сдѣлать „Жизнь и Искусство“—газетою вполне литературной и отзывчивой на всѣ событія дня. Вопросы государственные, общественные, политическіе, городскіе и жизнь Кіева и всего нашего края найдутъ своевременное отраженіе и безпристрастное и нелицеприятное освѣщеніе на столбцахъ газеты „Жизнь и Искусство“. Особенное вниманіе обращено нами на отдѣлы специальныхъ телеграммъ и мѣстной хроники. Кромѣ административныхъ, общерусскихъ и заграничныхъ новостей отъ нашихъ специальныхъ корреспондентовъ, мы будемъ получать по телеграфу свѣдѣнія о назначенныхъ къ слушанію въ Сенатѣ дѣлахъ Кіевской Судебной Палаты и Създовъ мировыхъ судей и резолюціи по нимъ, а также рефераты. Не забыта нами и внѣшняя, такъ сказать, техническая сторона изданія. *Форматъ газеты увеличенъ, а шрифтъ обновленъ.*

Въ газетѣ „Жизнь и Искусство“, кромѣ нынѣшняго редакціоннаго состава, будутъ помѣщать свои произведенія слѣдующіе писатели и ученые: статьи по вопросамъ общегосударственнымъ, экономическимъ, по земскому и городскому хозяйству и т. п.: *А. А. Андреевскій*, проф. *Г. Е. Афанасьевъ*, *Б. О. Брандъ*, *А. Евенковъ* (псевдонимъ), *Н. Г. Кулябко-Корецкій*, проф. *А. И. Маркевичъ*, проф. *В. И. Модестовъ*, *Н. И. Недзвѣцкій* (военное обозрѣніе); общественный фельетонъ: *И. Ф. Василевскій* (Буква), *Д. А. Лимевъ* (Далинь), *Н. Левинъ* (псевдонимъ) и *В. О. Михневичъ* (Коломенскій-Кандидъ); статьи по вопросамъ административнымъ и юридическимъ; приватъ-доцентъ *Е. В. Васьковскій*, *М. И. Кулшмеръ*, *Л. А. Куперникъ*, *Я. А. Плющевскій-Плющикъ*, *Г. Б. Сліозбергъ*, (редакторъ „Вѣстника Права“); историко-научн., литератур. и критич. статьи: *Зин. Венгерова* (объ иностранной беллетристикѣ), *С. А. Венгеровъ* и *А. М. Скабичевскій* (критика), *Л. Е. Оболенскій* (иностранная научная литература), *П. И. Вейнбергъ* (о новыхъ пьесахъ), проф. *Н. О. Соловьевъ* (письма о музыкѣ), *В. В. Чуйко* (объ искусствѣ). Въ отдѣлѣ беллетристики и поэзіи будутъ участвовать *К. С. Барамцевичъ*, *И. А. Бунинъ*, *Л. Я. Гуревичъ* (редакторъ б. „Сѣвернаго Вѣстника“), *П. В. Засодимскій*, *А. И. Купринъ*, *М. В. Крестовская*, *Н. А. Дохвицкая*, *Г. А. Мачтетъ*, *В. Миревичъ*, *Д. Л. Мордовцевъ*, *К. В. Назарьева*, *П. А. Сертьенко*, *Ольга Шапиръ*, *Т. А. Щепкина-Куперникъ* и другіе, имена которыхъ будутъ своевременно опубликованы.

УСЛОВІЯ ПОДПИСКИ:

Подписка на газету принимается только съ 1 числа каждаго мѣсяца и лишь до конца текущаго. *Подписная цѣна съ доставкой и пересылкой*: на 1 годъ—10 руб., на 6 мѣс.—5 руб., на 3 мѣс.—3 руб., на 1 мѣс.—1 руб.; *безъ доставки*: на 1 годъ—8 р., на 6 мѣс.—4 руб., на 3 мѣс. 2 руб. 25 коп., на 1 мѣс.—75 коп.

Для годовыхъ подписчиковъ допускается разсрочка: при подпискѣ—5 руб., къ 1 мая—3 руб. и къ 1 іюля—2 руб., а для служащихъ въ административныхъ, судебныхъ, общественныхъ и частныхъ учрежденіяхъ по 1 руб. въ первые десять мѣсяцевъ. Подписка принимается въ Главной Конторѣ газеты: Кіевъ, Большая-Васильковская, № 10.

Редакторъ-издатель *М. Е. Краинскій*



Петръ Барскій



Фирма существуетъ съ 1723 г.

въ Кіевѣ

Типографія, Литографія,
Словолитня, Стереотипная,
усовершенствованная фабрика Конторскихъ книгъ,
Переплетное и Линевальное
заведенія.

Крещатикъ, соб. д., № 40. Телефонъ № 319.

Писче-бумажный магазинъ,
КАНЦЕЛЯРСКІЯ И ЧЕРТЕЖНЫЯ
ПРИНАДЛЕЖНОСТИ.

Крещатикъ, д. Эйсмана, № 20. Телефонъ № 339.

Пріемъ
заказовъ,
изящное и скорое
исполненіе.

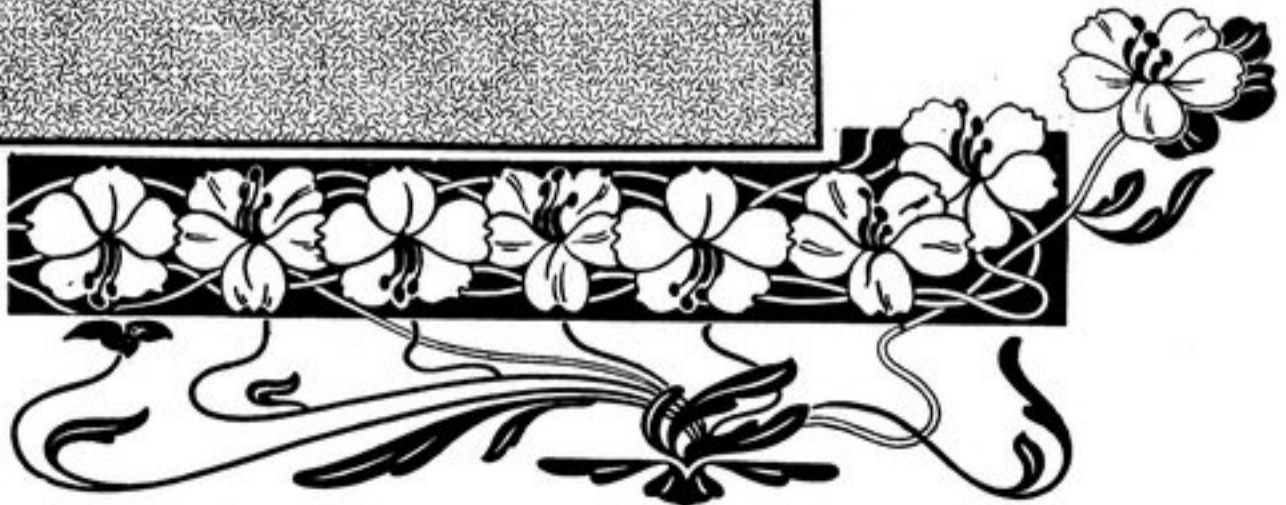

„Кіевское Слово“

ЕЖЕДНЕВНАЯ
ЛИТЕРАТУРНО-ПОЛИТИЧЕСКАЯ и ЭКОНОМИЧЕСКАЯ
ГАЗЕТА

будеть выходить въ 1899 году

въ форматъ большихъ столичныхъ газетъ.

Программа газеты:

1) Передовыя статьи по вопросамъ политическимъ, хозяйственнымъ, педагогическимъ, законодательнымъ, судебнымъ, земскимъ и т. п.

2) Телеграммы внутреннія и заграничныя.

3) Корреспонденціи внутреннія и заграничныя.

4) Извѣстія изъ славянскихъ земель.

5) Повѣсти и разказы.

6) Бесѣды по разнымъ вопросамъ дня (фельетонъ).

7) Обзорѣніе русскихъ журналовъ и газетъ.

8) Критика литературная, художественная и театральная

9) Внутренняя хроника: законодательство и распоряженія Правительства. Мѣстная хроника г. Кіева. Извѣстія изъ разныхъ мѣстъ отечества, преимущественно изъ Юго-западнаго края.

10) Справочный отдѣлъ: курсы, фонды, ипотечныя и другія процентныя бумаги и акціи. Товарный рынокъ. Желѣзныя дороги, пароходы, лечебницы, театры и т. п. Судебныя извѣстія.

Подписная цѣна на „Кіевское Слово“ съ доставкой и пересылкой на годъ—10 р., на 6 мѣс.—5 р., на 3 мѣс.—3 р., на 1 мѣс.—1 р.; безъ доставки и пересылки—на годъ—8 р., на 6 мѣс.—4 р., на 3 мѣс.—2 р. 25 к., на 1 мѣс.—75. к. Заграничныя подписчики прилагаютъ къ цѣнѣ безъ доставки по 60 к. за каждый мѣсяцъ. За перемѣну иногородняго адреса—20 коп.

Подписка и объявленія принимаются въ Кіевѣ: 1) Въ главной конторѣ на Большой Владимирской, д. Антоновича, № 43. 2) На Крещатикѣ, въ магазинахъ, С. В. Кульженко и Л. Идзиковскаго. 3) Въ Москвѣ и Петербургѣ, у Метцль и К^о.

Г.г. иногороднихъ подписчиковъ просятъ обращаться непосредственно въ главную контору „Кіевскаго Слова“ Бол.-Владимірская, № 43.

Редакторъ Е. И. Игнатьевъ.

Издательница В. М. Антоновичъ.

**КОЛОССАЛЬНЫЙ ВЫБОРЪ
МЕБЕЛИ, ЗЕРКАЛЪ,
и АНГЛІЙСКИХЪ КРОВАТЕЙ,
ВЪ МАГАЗИНѢ
Н. А. ПИЛИПЕНКО.**

Кіевъ, Большая Васильковская, домъ № 5.

**Торговля
АКЦИОНЕРНАГО ОБЩЕСТВА
Мальцовскихъ заводовъ**

*на Подоль, въ собств. домъ, на углу Борисоглыбской и
Набережно—Крещатикской ул. № 8—18.*

Въ магазинѢ и складахъ имѣется полный выборъ Мальцовскихъ издѣлій: хрустальной и фаянсовой посуды, оконнаго стекла, чугунаго литья чернаго и эмалированнаго, котловъ, горшковъ, печей, каминовъ, печныхъ приборовъ, раковинъ, лазъ, лоханокъ, промывателей и другихъ водопроводныхъ и канализаціонныхъ принадлежностей. А также принимаются заказы на бемское и обыкновенное оконное стекло по оптовымъ цѣнамъ.

**Прачешное заведеніе
Екатерины Николаевны
ЛИСОВСКОЙ**

Мало-Подвальная ул., собств. д. № 25.

Пріемъ заказовъ на стирку бѣлья и чистку мужскаго и дамскаго гардероба производится, какъ при самомъ заведеніи, такъ и во вновь открытомъ магазинѢ, по Фундуклеевской ул. въ д. Бергонье, рядомъ съ театромъ Соловцова.

**КОНВЕРТНОЕ и ПЕРЕПЛЕТНОЕ
ЗАВЕДЕНІЕ
І. АККЕРЪ и Ив. ВАСИЛЬЧЕНКО.**

Принимаются заказы разнаго рода конвертовъ, мѣшковъ, а также и подклеенныхъ холстомъ.

Крещатикъ, домъ № 52.

18 КІЕВЪ 99 г.

ШКОЛА ТАНЦЕВЪ

ДЛЯ ВЗРОСЛЫХЪ И ДѢТЕЙ

К. ЛОБОЙКО И СЫНЪ

въ 24 урона выучиваетъ всѣмъ
БАЛЬНЫМЪ И МОДНЫМЪ
ТАНЦАМЪ.

ПРАКТИЧЕСКІЕ УРОНИ ПО СУББОТАМЪ.

Для учащихся и для дамъ уступка.

ПРОРЪЗНАЯ ул. № 14, кв. № 4, парадный ходъ.

МАГАЗИНЪ МУЖСКАГО ПЛАТЯ

А. ГРОССЪ

Крещат., д. Ярошинской, № 12.

Фирма существуетъ въ Кіевѣ съ 1857 г.

Пріемъ заказовъ по умѣрен-
нымъ цѣнамъ и по послѣднимъ
парижскимъ журналамъ.

Съмянная Торювля

В. К. РАММЪ

въ Кіевѣ.

Крещатикъ № 10.

Богато-иллюстрированный ката-
логъ высылается по требованію
бесплатно.

ПЕРВОКЛАСНАЯ

ПАРИКМАХЕРСКАЯ

Д. Є. Євдокимова

бывш. LANCIA.

Кіевъ, Крещатикъ, въ зданіи думы.

МУЗЫКАЛЬНЫЕ КУРСЫ

З. И. ХУДЯКОВОЙ.

Пріемъ учащихся ежед.
отъ 11 до 6 ч., кромѣ
празд. Предм.: преп. форт.,
игра, элем. теор., гармонія
и сольфеджіо. Плата 100
р. въ годъ, за полуг. впе-
редъ, а помѣс. 15 р. въ
мѣс. Нестеровская, 23.

МУЖСКАЯ ПРОГИМНАЗІЯ

Г. Валькера

съ реальнымъ отдѣленіемъ

открыта съ разрѣш. Правитель-
ства. 10% учащихся — бесплат-
но. Пансіонъ. Новые языки.
Практич. препод. ручной трудъ
(столярное и перепл. картонаж.
рем.) для учащихся всѣхъ кіев-
скихъ учебн. завед. Въ младш.
группу приготовит. клас. при-
ним. дѣти 6 и 7 лѣтъ безъ вся-
кой подготовки. Ново-Елисавет.
ул., № 35, д. Михельсона.

ТОРГОВО-ПРОМЫШЛЕННЫЙ

О Т Д Ъ Л Ъ.

Торговля фирмы гор. Кіева въ торгово-промышленномъ отдѣлѣ помѣщены два раза: во 1-хъ, въ формѣ алфавитнаго списка купцовъ 1-й и 2-й гильдіи, во 2-хъ—по родамъ торговли. Кромѣ того, адреса ихъ имѣются въ общемъ алфавитномъ указателѣ жителей гор. Кіева, въ концѣ книги.

СПИСОКЪ КУЩОВЪ Г. КІЕВА.

По свѣдѣніямъ Городской Управы за 1898 годъ.

ПЕРВОЙ ГИЛЬДИИ.

- | | | |
|---|---|---|
| Абельсонъ, Абель Янкелев., м. Юрбургъ, Россіянск. уѣзда. | Барнабъ, Лейба Менделев., В.-Валь — посуда. | Борухинъ, Янкель Гиршевичъ, Елисавет. — сахаръ. |
| Абрамовъ, Хаскель-Беръ Шмулев., Харьковъ. | Барскій, Израиль Берковичъ, М.-Благовѣщ. | Босинъ, Мееръ Файвишевичъ, Харьковъ, коммиссіонеръ |
| Алешинъ, Федотъ Александр., Фундукл., — подрядчикъ. | Барскій, Лейзоръ Берковичъ, г. Васильковъ. | Брауде, Овсей-Невахъ Мовшев., Юрковск. с. д., пиво. |
| Александровъ, Мордухъ Аврамовичъ, В.-Владим., — подрядъ. | Бать Хаимъ-Дувидъ, Ицко Овсѣев., Жилинск. — Галицкій баз., бакалея. | Бройде, Моисей Мордковичъ, Межиг. — берегъ Днѣпра, дрова и кирпичъ. |
| Альтшилеръ, Александръ Оскаровичъ, Кузн. с. д., ком. конт. | Бедеръ, Лейба Мордков., Б.-Васильк. с. д., бер. Днѣпра, дрова. | Брайносъ, Мошко Мордков., Ярослав. — Евр. баз., бакал. |
| Альпертъ, Овсей Даніелевичъ, Харьковъ. | Бекерманъ, Борухъ Кафіелев., Н.-Валь — бакалея. | Бродская, Хава Менделевна, Левашев. — бакал. |
| Апштейнъ, Товія Моисѣвичъ, Спасск. с. д., желѣзо. | Бендерскій, Аврумъ Мееровичъ, Н.-Валь с. д., вино. | Бродскій, Израиль Борисовичъ, г. Васильковъ. |
| Ариштейнъ, Берко Зейликов., Алекс. — подряды. | Бендерскій, Мордко-Лейба Аврумов. Б.-Вас. с. д., вино. | Бродскій, Лазаръ Израилевичъ, Институтская с. д., сахаръ. |
| Ариштейнъ, Носенъ Берков., Н. Елисавет., бакалея. | Бердичевскій, Янкель - Лейба Ицковичъ, Межигор. — Ал. площ., кожи. | Бродскій, Левъ Израилевичъ, Екатерин. с. д., сахаръ. |
| Ашкенази, Леонъ Веніаминов., Крещ. — банк. контора. | Беренштейнъ, Шмерко Самуил., Александр. — галант. | Бродскій, Маркусъ Соломонов., Садовая. |
| Айзенбергъ, Гилель Аронов., Ильинск. — бак. | Берлинеръ, Абрамъ Фроимов., Б.-Васильк. — Н.-Валь, желѣзо. | Бродскій, Моисей Исааковичъ, Леваш. с. д. |
| Айзенбергъ, Михаель Айзиков., Ильинск. — хлѣбъ. | Бланкштейнъ, Моисѣй Хаимов., Крещ. — часы, золото. | Бродскій, Псахій Боруховичъ, м. Шпола. |
| Айзенштейнъ, Мовша Лейбов., Алексѣевск. — керосинъ. | Бланкштейнъ, Хаимъ Моисѣев., Елисавет., подряды. | Бурштейнъ, Хая Аароновна, Кузнечн. — лѣсъ. |
| Бабчинъ, Нисонъ Аврамовичъ, Конст. — Александров., галантер. | Блиндеръ, Ицко Вольфовичъ, Н.-Валь, мука. | Бухъ, Сруль-Беръ Дувидовичъ, Н.-Валь, — желѣзо. |
| Бавли, Рафаель-Алтеръ Меер., Мар.-Благовѣщ., сахаръ. | Бобринскій Александръ Алексѣевичъ, графъ, м. Смѣла, сахаръ. | Бяликъ, Нахманъ Михелевичъ, м. Бѣлая-Церковь, Н.-Валь, мука. |
| Банки: Земельный.
Промышленный.
Частный коммерческій. | Бобринскій, Владимиръ Алексѣевичъ, гр., С.-Пет., сахаръ. | Ваксъ, Шая-Нисонъ Хаимовна, Харьковъ. |
| Барбанъ, Александръ Александровичъ, Левашовская, с. д., бан. контора. | Бобринскій, Левъ Алексѣев., графъ, С.-Петербур., сахаръ. | Вальковъ, Александръ, Евр. баз., яйца. |
| Барабтарло, Гершъ Ушеревичъ, Н.-Владим. | Бодикъ, Фрума Янкелевичъ, Елисавет., — Крещатикъ, — ком. контора. | Варшавскій, Берко Ицко Срулевичъ, В.-Валь, стекло. |
| Бараденъ, Янкель Хонов., Межигорск. — желѣзо. | Бондаревскій, Хуна - Шахна Шмулевичъ, Александр. — лампы, посуда. | Васерманъ, Абрамъ - Гиршъ Лейбов., Н.-Валь — хлѣбъ. |
| Баракеръ, Липа Хаимов., М.-Благов. — Крещат. площ., мануфакт. | | Вайнтропъ, Баіела-Роза Сампс., Монастырище, мануф. |
| | | Вайнтропъ, Вольфъ Нахманов., Университ. спускъ. |

Вайнбаумъ, Вольфъ Липовичъ,
Крещ. — банк. контора.
Вайсбергъ, Мордко Ицковъ,
Межигор. — кожи.
Вайсбергъ, Мошко Нухимов.,
Лысянка, Звен. у., Алек-
сандр., мануф.
Вейринскій Шулямъ Гершков.,
Констан. — краски.
Верозубъ, Аронъ Берков., Ки-
риловск. — известь.
Вейе, Оскаръ Теофилов., Крещ.
ком. конт.
Вейнграубъ, Бася Германовна,
Полтава.
Вейссе, Борисъ Богдановичъ,
Рейтар. — сахаръ.
Визель, Нухимъ Рувиновичъ,
Н-Валь, гострой-мануфакт.
Винарскій, Бена Шмулев., Шу-
лявка, Гал. баз., мясо.
Винаръ, Шлема-Лейба Ицков.,
Жилан. — известь.
Винокуръ, Фраимъ-Мордко Ги-
лелевъ, Крещ. — часы.
Вишнепольскій Гершко Янкел.,
Кирил. — Александ. площ.,
мануф.
Волкенштейнъ, Абрамъ-Нусенъ
Гешелев., Александр. площ.
резина.
Волкенштейнъ, Моисей Мориць-
Израил., Н.-Владимірск., —
табакъ.
Волковичъ, Авраамъ Ильичъ,
Вѣна.
Воловникъ, Хаимъ Пейсахов.,
Бердичевъ.
Вольфзонъ, Карлъ-Мозезъ Мар-
ковичъ, Алексѣевская —
маклеръ.
Вольфсонъ, Вольфъ Литманов.,
Шулявка с. д., Гал. базаръ,
желѣзо.
Вольфсонъ, Файтель Ерахмiev.,
Васильч. с. д., подряды.
Галинскій, Шмая Абрамъ-Бе-
ровичъ, Бассейн. — Бол.-
Васил., — кожи, мануф.
Гальперинъ, Моисей Борисов.,
Инстит. — сахаръ.
Гасмиръ, Ицко-Лейба-Мунише-
вичъ, Межигорск. — изв.
пром.
Гендлерфель, Шимонъ Гершк.,
Межигор., — берегъ Днѣпра.
лѣсъ.
Герчиковъ Евза Давидовичъ,
м.-Гарволь - Рѣчица, берег.
Днѣпра, дрова.
Герчиковъ, Лейба Дувидов.,
Алекс., бер. Днѣпр. дрова.
Гершманъ, Рувинъ - Абрамъ
Мовшов., Васильчиков. —
галантер.
Гефенбейнъ, Германъ Файвеле-
вичъ, Н.-Елисавет. — са-
харъ.
Гейманъ, Арнольдъ Маркусов.,
Одесса.
Гибрманъ Шама Гаврилов.,
Жиланская, — Галиц. баз.
посуда.

Гидились, Янкель Мошков.,
Болотная, — Нижній-Валь,
мыло.
Гинсбургъ, Берко Хаймовичъ,
Бульвар. — сахаръ.
Гинзбургъ, Лейба Берковичъ,
Бульвар. — строит.
Гинсбургъ, Тансхумъ Нотков.,
Одесса.
Гинсбургъ, Хаимъ Срулевичъ,
Б.-Васильков. — сахаръ.
Гололобовъ, Михаилъ Семенов.,
Б.-Вас. — стекло.
Голубицкая, Хава Янкелевна.,
В.-Валь, мануф.
Гольбергъ, Юсель Гершовичъ,
Н.-Валь, бер. Днѣпра, дрова.
Гольбергъ Шмуль Дувидовичъ,
Институтская, — комиссіо-
неръ.
Гольдбергъ Невахъ Давидов.,
Н.-Крещ., мука.
Гольдштейнъ, Лейба - Вольфъ
Овсеев., Яросл. — мѣшки.
Гольдштейнъ, Леонъ Фаликовъ,
Николаев. с. д., сахаръ.
Горенштейнъ, Абрамъ Нафту-
ловъ, Александров., — бер.
Днѣпра, лѣсъ.
Горенштейнъ, Нафтула Гирар.
Радомысль, бер. Днѣпра,
стекло.
Горенштейнъ, Зельманъ Наф-
тулов., Бердичевъ.
Горенштейнъ, Юсифъ Манасеев.,
Харьковъ.
Горенштейнъ, Шмуль Берков.,
В. Валь, с. д., бакал.
Гориловскій, Абрамъ Шмулев.,
Львовск. — Львовскій баз.,
бакал.
Горпостайпольскій, Бордухъ-
Мордко Зельман., Деміевка,
бер. Днѣпра, лѣсъ.
Городиць, Мееръ Эльв., Ба-
сильчик. — зданіе Думы,
мѣха.
Горовиць, Хаимъ-Шая Эльв.,
Пр.-Никол. с. д., кондитер.
Гостикшрайбергъ, Аронъ Зель-
мановъ, Нижн.-Валь, — фрук-
ты.
Готлибъ, Юсель Янкелевичъ,
Константин. — табакъ.
Гофманъ, Лейба Юсифовичъ,
Харьковъ.
Гохлернеръ Евель Михелев.,
Н.-Владимір., — комиссіо-
нерство.
Гребень, Мееръ Яковлевичъ,
Подвальн. с. д., лѣсъ.
Гребень, Нусъ Мошко Аароно-
вичъ, Рогинд. — Львовск.
базаръ, бакал. сахаръ.
Гретеръ Яковъ Яковлевичъ,
Васильч. — Бр.-Лит. шоссе,
механ. заводъ.
Гримбергъ, Юсь Бенціоновичъ,
Юрковск. — Евр. баз., мука.
Гринбергъ, Цудикъ Яковлев.,
Кирилл., Н.-Валь, бакал.
Грозовскій, Герць Мовшевичъ,
Крещ. — офицерск. вещи.

Груберъ, Исаакъ Соломонов.
Одесса, банк. контора.
Грутманъ, Евсей Рувиновичъ
Кузнечн. с. д., технич.
Гулько, Сруль-Нухимъ Шліо-
мовичъ, Харьковъ.
Гуревичъ, Янкель Шмерков.
Москва.
Гутманъ, Моисѣй Овсеевичъ
Харьковъ.
Дайчъ, Фишель Шмулевичъ
Москва.
Деслеръ, Гозіасъ-Александръ
Давидовичъ, Бульваръ. —
ком. контора.
Деуэль, Мендель Абрамъ-Мов-
шовичъ, Харьковъ.
Дижуръ, Зельманъ Абрамов.,
Н.-Владимір. — Бульваръ,
керосинъ.
Дитятинъ, Федоръ Григорьев.,
Спасск. с. д., желѣзо.
Добрый, Юдель Янкелевичъ,
Михайлов., — Констант., —
мука.
Дудкинъ, Нафтула Дувидовичъ,
Александр., — гот. платье.
Дудманъ, Лейба Шліомовичъ,
Н.-Валь с. д., бакал.
Езерскій, Мендель Гершовичъ,
Волошская, — берегъ Днѣ-
пра, дрова.
Еліасбергъ, Эль Шмуїловичъ,
Либава, сало.
Желязникъ, Абрамъ Лейбов.,
Бердичевъ.
Жердеръ, Сруль Михелевичъ,
Александровск., — готовое
платье.
Животинскій, Борухъ-Пейсахъ
Нухимов., Рогиндинск., —
параходы.
Журавскій, Аврумъ - Мошко
Шаев., Совская, — Крещат.
площ., мануфактура.
Жуховицкій, Лейба Гецелевъ,
Анненковская, — бер. Днѣ-
пра, дрова.
Закъ, Ельясъ Бенціонъ Мов-
шевичъ, Александров., —
желѣзн. изд.
Закъ, Маркусь Рафаиловичъ,
Екатерин., желѣзн. издѣ-
лія.
Закъ, Бенціонъ Абрамовичъ,
М.-Васильк., — мясо, ману-
фактура.
Зарицкій, Аронъ Абрамовичъ,
Черкаскы, Н.-Валь, табакъ.
Зарицкій, Айзикъ Гершковичъ,
Яросл. — мануфакт.
Зайцевъ, Юйна Мордковичъ,
Александр. с. д., сахаръ.
Зайцевъ, Мееръ Нухимовичъ,
Рогиндинск. — сахаръ.
Зайцевъ, Хаимъ-Моисѣй Юбно-
вичъ, Васильчиковск. с. д.,
сахаръ.
Зельдовичъ, Давидъ Эль Зель-
манов., Бердичевъ.
Зейдель, Маврикій Осиповичъ,
Николаевская, — мыловар.
зав.

Зейферфъ, Ивапъ Георгиевичъ,
Левашевск. с. д., зд. Думы,
банк. контора.
Зильбербергъ, Фроимъ-Янкель
Гершовичъ, Златоустовская
мануфактура.
Зингеръ, Александръ Фишеле-
вичъ, Харьковъ.
Зисъ, Янкель Шимонъ Мошко-
вичъ, Бердичевъ.
Золотницкій, Абрамъ Янкеле-
вичъ, Крещат. — древнія
вещи.
Зусьманъ, Айзикъ Филлиъ
Зельмановичъ, Новоградъ-
Волынск., Евр. баз., посуда.
Ивановъ, Константинъ Нико-
лаевичъ, Александровс. —
бумага.
Ильчицкій, Лемель Абрамов.,
Аппенк., — древн. вещи.
Ингалъ, Менаше Германъ Ну-
товичъ, Н.-Владимірс., —
зд. Думы, банк. контора.
Юнасъ, Нухимъ Шмулев.,
Крещ. — часы.
Юселевичъ Юсель Шебелевъ,
Львов. — лампы и посуда.
Иссерлисъ, Бейришъ Шмулев.,
Алексѣевск. с. д., сахаръ.
Истоминъ Николай Васильев.,
Братск. с. д., бакал.
Каганскій, Неухъ Боруховичъ,
Н.-Крещат., дрова.
Каганъ, Нафтула Янкелевичъ,
Алексѣевская, — сахаръ.
Каганъ, Фавель Вольковичъ,
Звенигородка, подряды.
Каганъ, Яковъ Самойловичъ,
Наб.-Крещ., — лѣсъ.
Кадышъ, Файвель Боруховичъ,
В.-Валь, — рыба.
Каминскій, Берко Гершковичъ,
Жиланск. — бер. Дяъпра,
дрова.
Каміонскій Исаакъ Ошеревичъ,
Александр., — подряды.
Каміонскій, Яковъ Исааковичъ,
Александр., — подряды.
Кавель, Яковъ Ароновичъ.,
Алекс. с. д., мѣха.
Кавторъ, Шмуль Липовичъ,
Констант., — рыба.
Каплеръ, Яковъ Нафталиевичъ,
Крещ., — сукно.
Капникъ, Сруль Гиселевичъ,
Крещ., — Алекс. площадь,
бакалея.
Карантабайвель, Борухъ Иосе-
вичъ Крещ. площ., галант.
Курданъ, Мордко Аврумовичъ,
Б.-Церковь.
Кахрихъ, Яковъ Исааковичъ,
Одесса, золото.
Кацвельсонъ, Шаломъ Лейфе-
вичъ, Евр. баз., комис. кон-
тора.
Качановскій, Шмуль Абрамов.,
Н.-Валь — табакъ.
Кайлиманъ, Мейлахъ Говшіев.,
Алекс., — ч. повѣрен.
Кельбергъ, Яковъ Исааковичъ,
Н.-Влад., — подряды.

Кафталъ, Болеславъ Бернад.,
Б.-Жит. — комиссіонеръ.
Кимаеръ, Іосифъ Іосифовичъ,
Николаевская, мебель.
Кипнисъ, Сруль Лейбовичъ,
Межигорская, — бакалея.
Клигманъ, Гершъ Ароновичъ,
Карав., — ч. повѣренный.
Клигманъ, Шмуль Мееровичъ,
Рогнѣд., — сахаръ.
Кобылянскій, Шулишъ Давидъ
Бердичевъ, комиссіонеръ.
Когенъ, Соломонъ Ароновичъ,
Крещ. соб. д., табакъ.
Коварскій, Вульфъ Хацкелев.,
Бульв., — раст. масла.
Кодрянскій, Юсь Гермовичъ,
Царицынъ, рыба.
Козловъ, Ицко Гершковичъ,
Алекс., — галантер.
Колодверъ, Беркъ Мордковичъ,
Яросл. с. д., Алекс. площ.,
мануф.
Коржуевъ, Михаилъ Иванов.,
с. Мироновка. Канев. у., под-
ряды.
Коригольдъ, Геирихъ Фабіано-
вичъ, Крещ., — сукно.
Корсунскій, Вигдоръ Мошк.,
Б.-Вас., — комиссіонеръ.
Котляръ, Мордко Шмулевичъ,
Алекс., — мануфакт.
Крайновскій, Аронъ Янкелев.,
Борисоглѣб., — дрова, бер.
Дяъпра.
Кригель, Мовша Неваховичъ,
Спасск., — мука.
Крисятецкій, Сруль Хаимов.,
Волошск., — хлѣбопекарня.
Кугель, Симха Мовшовичъ,
Спасск. соб. д., керосинъ.
Кулишеръ, Моисей Ароновичъ,
Тарасов., — техническ.
Кульженко, Степанъ Васильев.,
Елисавет., соб. д., типогр.
Кутикъ, Герцъ Янкелевичъ,
Межигор. соб. д., мука.
Кучеръ, Лейба Файвашевичъ,
М.-Вас., — подряды.
Лангвиль, Геирихъ Алоизіев.
Прорѣз., — агентура
Левенштейнъ, Давидъ Ханмов.
Н.-Елисавет., — трансп. кон.
Левинскій, Берко Янкелевичъ,
Конст. соб. д., Алекс. пл.,
желѣзо.
Левинскій, Мендель Берковичъ,
Яросл., — бакал.
Левинсонъ, Хана Моисѣевичъ,
Софійская, — Крещатикъ, —
банк.-контора.
Левинъ, Абушъ Самуиловичъ,
Шулявка, керосинъ.
Левинъ, Ильяшъ Берковичъ,
Кременчугъ.
Левъ, Юсель Ицков., Жиланск.
с. д., техникъ, желѣз. изд.
Лещинскій, Михель Наяхов.,
Кузнеч., — парох.
Лейбензонъ, (Перець) Юсель
Насов., Н.-Валь, — мануф.
Либерманъ, Симха Ицковичъ,
Бульвар., — сахаръ.

Либерманъ, Хаимъ Менделев.,
Б.-Церковь, сахаръ.
Линскій, Илія Ефраимовичъ,
Вильно, Крещ., — пиво.
Литвинчукъ, Ушеръ Мошков.,
Ярослав., — Александр., —
мебель.
Лицинь, Перець Ароновичъ,
Алекс., — галантер.
Ловецкій, Ліна Ароновичъ,
Алекс., — посуда.
Лопатицкій, Пинхасъ Евнов.,
Спасск., — хлѣбъ.
Лурье, Аронъ Давидов., Ели-
савет., — раст. масла.
Лурье, Исеръ Давидов., Пинскъ,
р. масла, Кирилов.
Лурье, Іевель Израилев., Волош.
— часы.
Лурье, Ліна Давидов., Минскъ.
Лурье, Самуиль Александров.,
М.-Благов., — лѣсъ.
Лурье, Самуиль Хаимовичъ,
Варшава, резинов. издѣл.,
Александр.
Лурье, Сендеръ Самуиловичъ,
Либава.
Лѣсинъ, Гершъ Давидовичъ,
Н.-Владим., — Крещат., —
банк.-контора.
Магазаникъ, Фейга Борухов.,
Бердичевъ, мануф.
Мандель, Дувидъ Насоновичъ,
Харьковъ.
Марголина, Гитля Мироновна,
М.-Благовѣщ., — Крещ., —
банк.-контора.
Марголинъ, Давидъ Семенов.,
Алекс. соб. д., пароход.
Марголинъ, Исаакъ Семенов.,
комиссіонеръ.
Маргулисъ, Мойше Зельмано-
вичъ.
Марьяновскій, Гершко Іосифъ,
— зд. Думы, табакъ.
Маршакъ, Іосифъ Абрамовичъ,
Крещ., — золото, серебро.
Маташевскій, Леопольдъ Оси-
повичъ, с. Лука, Таращ. у.,
сахар. зав.
Матвѣевъ, Михаилъ Гаврилов.,
М.-Влад., — подряды.
Матусовскій, Нахманъ Борух.,
Б.-Подв. соб. домъ, Крещ. —
банк. контора.
Матусовскій, Силихъ Борухов.,
Б.-Васильк., — сахаръ.
Майстеръ, Лейзоръ Іосев., —
бакалейная.
Меламедъ, Аронъ Мордковичъ,
Н.-Валь, — фрукты.
Миллеръ, Бернадъ Севастіан.,
Жилан. — краски,
Мивдинъ, Эль Хаимов., Елисавет.,
— сахаръ.
Миркинъ, Аронъ Мовшовичъ,
Бульвар., соб. д., сахаръ.
Миркинъ, Бениаминъ Зорахов.,
М.-Васильк., — тоже.
Митницкій, Авр. Лазар., Бори-
согл., — бер. Дяъпра, дрова.
Митвицкій, Іосифъ Гершков.,
Алекс., — готов. плат.

Мишкиндъ, Борисъ Симховичъ,
Межигор., — табакъ.
Могиланскій, Овсей Арсеніев.,
Одесса.
Модилевскій, Шмуль Айзиков.,
М. Благов. с. д.
Моргулисъ, Аба Нухимовичъ,
Яросл., — керосинъ.
Моршнистернъ, Абрамъ Іудов.,
Кузнеч., — стр. конт.
Моцкинъ, Зальманъ Шмулев.
Моцкинъ, Хаимъ Шмул., Б.Вас.,
— лѣсъ.
Моэсъ, Карлъ Августов., Крещ.,
— сукно.
Мѣдникъ, Борухъ Каиманов.,
Б. Вас., — галантер.
Немировскій, Борухъ Шліомов.,
Конст. с. д., подряды.
Немировскій, Михель Шліомов.,
Анненк., — мука.
Новиковъ, Яковъ Иван., В. Валь
с. д., рыба.
Норенштейнъ, Михель Мошков.,
Б. Церковь.
Общества: Газовое, Кузн. с. д.
Городской желѣзной
дороги, Крещ.
Гор. кред., Крещ. с.д.
Гроз.-Днѣпр. нефте-
пром., Крещ.
Пароходства по р.
Днѣп., Алексан.
Взаим.Кр.,Крещ. с.д.
Водоснабженія, Бол.
Владим.
Кіевск канализац.,
Алексѣев.
Кіевск. пар. муком.
мел. Крещ. Наб.
Кіевск. цемент. зав.,
Кирилов.
Конфектн. фабр. „Ва-
лентинъ Ефимовъ“,
Деміев., Фунд.
Пивовар. заводовъ,
Жилин. с. д.
Южнорусск. торгов.
аптекарь. товарами.
Фундукл.
Южнорусское лѣсо-
промышл. Б. Под-
вальн.
Южнорусск. машино-
строиц., Крещ.
Южнорусск. поощр.
земледѣл. и сельск.
пром., Бульв.
Черкасск. гвозд.-бол-
точн. з., Н. Влад.
Окладчикъ, Овсей Менделев.,
Инт., — Крещ. пл., мануф.
Оловскій, Мойша Янкел. Конст.,
— Галиц. баз., мануф.
Орловъ, Борисъ Арсеніевичъ,
Трехсвят., с. д., подряды.
Оселко, Аронъ Мордковичъ,
М. Вас., — Б. Вас., галант.
Паперно, Нисонъ Израилевичъ,
Волошск., — Александр., —
мануфакт.
Пекелисъ, Іосъ Перц., Бердич.,
Алекс. пл., скобян.

Пекерскій, Сруль Ицков., Де-
Бессар., мясо.
Перельцвайгъ, Мошка Берков.,
Щекав., — посуда.
Пейросъ, Іосель Кальманов.,
Асхабадъ.
Пеховичъ, Меня Авраамовичъ,
Москва, Гост. р., мануф.
Покрасъ, Шама Элев., Н. Влад.,
Полиновскій, Маркъ Іоновичъ,
Б. Подв., — бер. Днѣпра,
известь.
Полищукъ, Берко Гершковичъ,
Кирилов., — сахаръ.
Полищукъ, Шмуль Мееровичъ,
Бердичевъ.
Полякъ Абрамъ Элев., М.-Благ.,
— Бульвар., лѣсъ.
Полякъ, Аронъ Шмулов., Харь-
ковъ.
Померанецъ, Аронъ Мееровичъ,
Жилин., — Галиц. базаръ,
желѣзо.
Порицкая, Сура Евнов., Алекс.
— часы.
Порховникъ, Берко Шаев., Жи-
лянская, — лѣсъ.
Почтарь, Меня, Рогнѣд., мебель.
Праватинеръ, Шимонъ Мошк.,
Межигор., — Гост. р., галант.
Привальская, Ита-Блум., Алек-
санд., — галант.
Прилуцкій, Нусъ Моисеев., Смѣ-
ла, сахаръ.
Прицкеръ, Шимонъ Абов., Звѣ-
ринец., Галиц. баз., мясо.
Пругеръ, Зусъ Берков., Конст.
с. д., Алекс. пл., готов. плат.
Пурицъ, Яковъ Моисеевичъ,
Крещ., — брилліанты.
Пѣсельникъ, Ицко Шевелевичъ,
м. Копысь.
Рабинерсонъ, Заскиндъ Лев-
ковичъ, Алексѣевская, —
сахаръ.
Рабиновичъ, Борисъ Ноевичъ,
Трехсвятит., — агентура.
Рабиновичъ, Исаакъ Ноевичъ,
Набер.-Крещатик.
Рабиновичъ, Шая Шевелев.,
Хорев., — Алекс. пл., кожи.
Радзиховскій, Борухъ Рефулев.,
Евр. базаръ, бакалейная.
Радуцкій, Овсей Нухимовичъ,
Деміевка, Бессарабка, мясо.
Ратмановскій, Волько Дувидов.,
Алекс., — галант.
Рацина, Сарра Яковлев., Яро-
славская, соб. д., бакалея.
Рахштейнъ, Мейлахъ Шав., Н.-
Валь, — желѣзо.
Райзманъ, Аврумъ Дувидов.,
Мар.-Благовѣщ., соб. д.
Райзентуль, Авраамъ Хаимов.,
Алекс., — готов. плат.
Райхнштейнъ, Гиршъ Берков.,
Крещ., д. Цейтлера, банкир.
контора.
Райхлинъ, Ицко Лейбовичъ, М.-
Васильковская, — сахаръ.
Рогачевскій, Мендель Симхов.,
Жилинск., — Алекс., мануф.

Розенбергъ, Габріель Гееселев.,
Садовая, — берегъ Днѣпра,
лѣсъ.
Розенбергъ, Сруль Іосев., В.-
Валь, — рыба.
Розенбаумъ, Юдко-Ицко Мане-
левичъ, Старокопстантиновъ.
Розенталь, Іосъ Мошковичъ, М.-
Васильк., — Крещ. площ.,
мануфактура.
Рольникъ, Двойра Констант.,
соб. д., тракт.
Рубинштейнъ, Леонъ Моисеев.,
Харьковъ.
Рывлина, Песа Аронов., Ме-
жигор., соб. д., Алекс., —
мануфактур.
Рывлинъ, Самуиль Лазарев.,
Мар.-Благовѣщ., — сахаръ.
Рыбакъ, Сруль Гершковичъ,
Бульв. — известь.
Салганикъ, Мордко Хаимов.,
Васильковъ, гост. рядъ,
мануф.
Сандбергъ, Аркина Двоя Дави-
довна, Яросл. — Алекс.,
мѣха.
Сапожниковъ, Абрамъ Юдко-
вичъ, Харьковъ.
Сегаль, Мовша Калмановичъ,
М.-Васильк.
Сетгоферъ, Николай Яковлев.,
Сквииск. уѣз., сах. заводъ.
Симховичъ, Шебсель Гиршев.,
М.-Васильк. — сахаръ.
Синельниковъ, Хаимъ Янкеле-
вичъ, М.-Васильк.
Скоморовскій Мунишъ Герш-
ковичъ, Н.-Валь — бакал.
Слонимскій, Юдель Нахманови-
чъ, Ильинск. — мѣшки.
Соловейчикъ, Эль Шмулевичъ,
Александр., — хлѣбъ.
Струцовскій, Лейзоръ Срулев.,
В.-Валь — рыба.
Тамаркинъ, Израиль Залкин-
довичъ, Ник.-Набережн. —
канаты.
Тарнополь, Морицъ Іоахимо-
вичъ, Одесса, Крещ., обои.
Терещенко, Никола Артемьев.,
Бульваръ, сахаръ.
Тилесъ, Борухъ Ицковичъ, Б.-
Васильк. — стекло.
Тимень, Герцъ Яковлевичъ,
Межигорск. с. д., Евр. баз.,
бакал.
Товарищества:
Александровское, сах. завод.
Александр.
Александровско-Екатеринин-
скаго, сах. зав., Никол.
„Графъ и К^о“ Крещ. — техн.
„Гретеръ Криванскъ и К^о“
Васильчик. — мех. зав.
Григоровское, сахар. завод.,
Александр.
Городище - Пустоваровскаго,
сах. зав. Крещ.
„Гущо, Лозинскій и К^о“ Кре-
щатикъ — уголь.
Дитятковской писче-бумажн.
фабрики, Б.-Подвальн.

Кисилевокаго сах. зав. Екатериненская.
 Кислинскаго сах. зав. Николаевская.
 Киевскихъ водочн. заводовъ, Воздвиженская с. д.
 Киевскаго домостроительства, Николаевская.
 Киевскаго пивовареннаго завода, Кирилловская.
 Киевскаго сахаро-рафинаднаго зав., Деміевка.
 Максимовскихъ сахар. завод., Б.-Подвальная.
 Носовско-Базарскаго свеклосах. зав., Екатерин.
 „Ольшевичъ и Кернъ“, Крещатикъ, — технич. конт.
 Орловецкаго сахар. завода, Крещат.
 Ржищевскаго сахар. завода, Крещат.
 Садовскаго сахарн. завода.
 Скоморошскаго сахарн. зав., Институтская.
 Бр. Терещенко сахарн. зав., Гимназическая.
 Топоровскаго сахар. завода, Бульварная.
 Хрѣновецкаго и Вендичанскаго сахарн. завид. Костельная.
 Янушпольскаго сахарн. зав., Костельн., —
 Электр. освѣщ. „Савицкій и Страусъ“. Крещ.
 Трахтенбергъ, Мойше Хаимов., Бердичевъ.
 Трешель, Пейсахъ Мееровичъ, Крещ., — обои.
 Тульчинская. Гитля-Бейла, Караваяевск. с. д., сахаръ.
 Тумаркинъ, Михель Исеровичъ, Рогачевъ.
 Уманскій, Эль Нусевичъ, Кирилловск., — ж. баз. бакал.
 Фаеръ, Шлема Мордковичъ, Бульв. с. д., готов. платье.
 Фальковичъ Шавель Берков., Н.-Валь, — желѣзо.
 Файбишенко, Хаимъ Аронов., Бульв., — лѣсъ.
 Файнгольдъ, Янкель Филолев., Крещ., — банк. контора.
 Файгенбергъ, Мееръ Лейбов., Яросл., —
 Фельдзеръ, Юсифъ Тейвелев., Трехсв., — сахаръ.
 Фельденкрайзъ, Перець Хаимовичъ, Житомиръ, содержат. дилиж.
 Фельдманъ, Овсей Мордухов., — бер. Днѣпра, дрова.
 Фельдштейнъ, Абрамъ Гешелевичъ В.-Валь, — бумага.
 Фишманъ, Карлъ Владимиров., Анненковск. с. д., сахаръ.
 Фивкельштейнъ, Эйзеръ Гилелевичъ, М.-Благов., — кожи.
 Френкель Хава Юйновичъ, Софійская, — Крещатикъ.
 Фрей, Хаимъ Мовшевичъ, Александр., — галантерея.

Фрейдлинъ, Лайба Янкелевичъ, Астрахань.
 Фуксзонъ, Янкель Менделевичъ, Яросл., — Алекс. пл., мануфактурн.
 Футорянскій, Мордухъ Шаев., Н.-Валь, — бумага.
 Хавкинъ, Аврамъ Ицковичъ, Хорев., — минер. воды.
 Хавкинъ, Гишель Ицковичъ, М.-Васильк., — кожи.
 Халаминскій, Аврумъ Ицков., М.-Васильк., —
 Хаскельманъ, Яковъ Симхов., Васильчик., — галант.
 Хатавнеръ, Песя Юсифовна, Бульваръ, — известь.
 Хацетъ, Евзеръ Гамшеевичъ, Безак., — кожи.
 Хелемскій, Эль Пинхасовичъ, Н.-Валь, — берегъ Днѣпра, известь.
 Хлюпицкій, Мееръ Юновичъ, Кириллов., — бакал.
 Холоденко, Моисей Хаимовичъ, Житомиръ, подряды.
 Хороль, Нухимъ Мошковичъ, М.-Васильк., — сахаръ.
 Хороль, Сендеръ Мошковичъ, М.-Васильк., — сахаръ.
 Хорошанскій, Гитманъ Мошковичъ, Н.-Валь, бер. Днѣпра, дрова.
 Хряковъ, Николай Григорьевичъ, Б.-Подв. с. д., бумажная фабрика.
 Хургинъ, Абрамъ Евновичъ, Суражск. уѣздъ, подряды.
 Хургинъ, Давидъ Литмановичъ Ильинск., — бер. Днѣпра, известь.
 Цеслеръ, Юсель Кушелевичъ, Б.-Васильк., — мебель.
 Цейтлинъ Юна Зельмановичъ, Н.-Крещ., соб. д., трактиръ.
 Цейтлинъ, Сруль Ароновичъ, Кирилл., — бакалея.
 Цимбалистъ, Айзикъ Лейбов., откупщикъ коробоч. сбора.
 Ципенюкъ, Лейзоръ Дувидов., Введенск., — Александровская, мануфакт.
 Ципкинъ, Перець Гецелевичъ, Введенск., — обувь.
 Черкасскій, Лейзеръ Шмулев., Б.-Церковь.
 Черкасскій, Мордко Срулевичъ, Жилианская, — Александр. галантерейн.
 Чернобыльскій, Израиль Зусевичъ, Экспланади.
 Чернобыльскій, Янкель Зусевичъ, Экспланади.
 Чернояровъ, Лазаръ Павловичъ Ильинск. с. д., подряды.
 Чижиковъ, Владимиръ Павлов., Б.-Влад., — бюро справокъ.
 Членовъ, Янкель Липовичъ, Трехсвятит., — известь.
 Чудновскій, Давидъ Аронов., Харьковъ.
 Шацера, Ушеръ Пинхасовичъ, Житомиръ.

Шахновичъ, Борухъ Орелиев., Ярославск., — бер. Днѣпра, лѣсъ.
 Швацбертъ, Адольфъ Давидовичъ, Екатерин., — ман.
 Шварцманъ, Исаакъ Моисеев., Алекс. площ. с. д., мануф.
 Шварцманъ, Лейзоръ Шлем., Жилианск., — бакалея.
 Шварцманъ, Мордко Лейбов., Александр., — готов. плат.
 Шварцъ, Пинхусъ Боруховичъ, Б.-Васильк., — экип. прин.
 Швидкой, Пейсахъ Янкелев., Кирил. с. д., Евр. баз., мясо.
 Шейнфайнъ, Бейла Ивановна, Яросл., — б. Днѣпра, дрова.
 Шикъ, Генахъ Ицковичъ, Кириллов. с. д., Н.-Валь, бак.
 Шкляръ, Эль Лейбовичъ, В.-Валь, — бакалея.
 Шлаенъ, Борухъ Мейнаховичъ, Н.-Владим., — комис. конт.
 Шлезингеръ, Георгъ Генриховичъ, Анненк., — сахаръ.
 Шостакъ, Ефраимъ Айзиков., Б.-Вас., — б. Днѣпра, дрова.
 Шперъ, Павелъ Захарьевичъ, Михайловская. —
 Шпигель, Эля Лейбовичъ, Крещатикъ, — золото серебро.
 Штерензонъ, Айзикъ Овсѣев., Софійская. —
 Штеринъ, Аврумъ Дувидовичъ, Александр., — мебель.
 Штильманъ, Гитля Нафтуловна, Елисавет. —
 Штоферъ, Юсель Давидовичъ, Н.-Валь, — овесъ.
 Шульманъ, Нусинъ Янкелев., Харьковъ, Крещ., — мануф.
 Шумовъ, Петръ Петровичъ, Констант., — подряды.
 Шумскій, Исаакъ Давидовичъ, Н.-Владимирск., подряды.
 Шуръ, Борухъ Юселев., Либава.
 Щеніовскій, Игнатій Станиславовичъ, Борисоглѣб., сахаръ.
 Эдельманъ, Генахъ Лейзоров., Бессараб., — бакалея.
 Эдельманъ, Ушеръ Пейсахов., Межигор., соб. д., мануф.
 Эльяшъ, Янкель Хаимовичъ, Бердичевъ, Степан., — лѣсъ.
 Эисльбеймъ, Мойше Лейзаров., Бульонск., — Б.-Васил., — мануфактур.
 Эпштейнъ, Яковъ Борисовичъ, Алексѣев., — Крещ., банк. контора.
 Эсманъ, Борухъ Янкелевичъ, Б.-Васильковск., — сахаръ.
 Эйдельманъ, Шмуль Пейсахов., Межигор., — мануфактур.
 Эйзенгартъ, Хаскель Цалев., Яросл., — бакалея.
 Юдовичъ, Матусъ Берковичъ, Дмитр., — галантерея.
 Юровскій, Мошко Мордковичъ, Мар.-Благовѣщ., — Крещ. площ., мануфактура.
 Яновскій, Шлема Янкелевичъ, Александр., — мельн.

ВТОРОЙ ГИЛЬДИИ

Абрагамъ, Карлъ Фердинандовичъ, М.-Житом., — подряды.
 Абрамовъ, Иванъ Илларионов., Александр., — иконы.
 Абшисъ, Моисей Абрамовичъ, Н.-Валь., — ант. скл.
 Авдюшенко, Василий Дмитриев., М.-Житом., — типографія.
 Авиловъ Александръ Алексѣевичъ, Александровская, — типографія.
 Аврамовъ, Григорій Терентьев., Братск., — масло.
 Агинскій, Вульфъ Ароновичъ, Фундуклеевская, — часы.
 Аграновъ, Александръ Николаевичъ, Михайловская, —
 Адельгеймъ, Адольфъ Александровичъ, Васильчик., —
 музыкальн. инструм.
 Адельгеймъ, Яковъ Эдуардов. Безаковская, соб. д.
 Акуловъ, Иванъ Александров., В.-Валь., — рыба.
 Александровъ, Андрей Александровичъ, Никольская, —
 иконы.
 Альтшиллеръ, Сигизмун., Елисаветинская, — ком. конт.
 Альшвангъ, Яковъ Исааков., Крещатикъ, — галантер.
 Ананынъ, Алексѣй Васильев., Крещатикъ, — оптикъ.
 Андржіевскій, Юсафатъ Антоновичъ, Кирилѣвск., соб. д. кафли.
 Андронови, Александра и Анна, Б.-Владим., — корсеты.
 Антоненко, Петръ Степанов., Фундуклеев., — булочная.
 Антоновъ, Герасимъ Антонов., Б.-Васильк., — короб. завед.
 Ароновъ, Порфирій Николаев., Васильчик., — сибир. камни.
 Аристарховъ, Михаилъ Дмитр., Крещ., соб. д., колбаса.
 Артель посыльныхъ, Крещат.—
 Афанасенко, Степанъ Никитичъ, Жилин., — земл. орудія.
 Айзенштадтъ, Илія Владиміровичъ, Дмитр., — ант. скл.
 Айзенштейнъ, Іоганъ Абрамов., М.-Благовѣщ., — желѣзо.
 Бабарикинъ, Михаилъ Андр., Н.-Юрков., — бер. Дѣбра. дрова.
 Бабіевъ, Али-Куліевъ, Крещ., — ковры.
 Бабковъ, Никифоръ Ивановичъ, Крещатикъ, — масло.
 Бахановъ, Никита Яковлевичъ, Александровск., — тракт.
 Багтѣй, Гавріиль Григорьев., Бассейн., — бакалея.
 Бакіевскій, Иванъ Александр. Констант., — мука.
 Баксантъ, Карлъ, Викентьев., Крещатикъ, — шагагы.

Балабуха, Аркадій Николаев. Алекс., соб. д. варенье.
 Балабуха, Николай Александр., Алекс., соб. д., варенье.
 Балашевъ, Иванъ Григорьев., жит.-базаръ, соб. д., бакал.
 Барскій, Викторъ Александр., Пр.-Ник., соб. д., бакал.
 Барскій, Петръ Александров., М.-Жит., соб. д. Крещат., —
 писчебумажный магаз.
 Барщевскій, Василий Гаврилов., Крещ., — нотаріусъ.
 Басовъ, Иванъ Алексѣевичъ, Алекс., — полотно.
 Батраковъ, Василий Яковлев., Б.-Васильковск., — чай.
 Бахмутовъ, Михаилъ Константиновичъ, Васильчик., —
 электр., прип.
 Башинскій, Владиміръ Васильевичъ, Банковая, — бакал.
 Безвенглинскій, Алексѣй Ивановичъ, Крещ. пл., — рестор.
 Беззаботновъ, Василий Демьян., Б.-Влад., —
 Беззабцевъ, Ѳома Трофимов., Златоуст., соб. д., бакалея.
 Бемъ, Луисъ, Крещатикъ, —
 обувь.
 Бель, Петръ-Карлъ Эмилиевичъ, Крещатикъ, — мануфакт.
 Берговецъ, Эдмундъ Эдуардов., Крещатикъ, — перчатки.
 Березицкій Корнилій Лаврентьевичъ, М.-Вас., — желѣзо.
 Берендъ, Гуго Адольфовичъ, Алекс., — агентура.
 Берестовскій, Александръ Владиміръ, Алекс., — Крещ., —
 мануфактура.
 Берестовскій, Владим., Алекс. — Крещ., — мануфактур.
 Берестовскій, Никол. Герасим., Софійск. с. д., Крещ., —
 Бернеръ, Анна Яковлев., Лыб. баз. с. д.
 Бернеръ, Яковъ Николаевичъ, Бульв. с. д., Б. Вас., кирпичъ.
 Берто, Каролина Ивановна, Крещ., — кондитер.
 Бечкеджи, Юсуфъ Веніаминов., Почаев., — таб. фабр.
 Бигула, Емельянъ Тихонов., Никольск., — краски.
 Бильскій, Октавіанъ Діонісіев., Констант., — аптека.
 Бирюковъ, Ив. Прокоф., Безак., с. д., Крещ., — гофъ-макл.
 Біанки, Евдокія, Одесса.
 Блиндерманъ, Аврумъ Мордк., Михайлов., — портной.
 Блоневскій, Петръ Владислав., Констант., — аптека.
 Бдохъ, Григорій Авинов., Б. Влад., — ант. складъ.
 Богатыревъ, Никол. Васильев., Ильин., — Крещ., — желѣзо.

Богдановъ, Гавріиль Семенов., Почаев., — бакал.
 Богдановъ, Николай Алексѣев., Бессар., — желѣзо.
 Богданскій, Францъ Францов., Бульвар. — краски.
 Бонадуреръ, Амалия, Александр. с. д., водопров.
 Бондаревскій, Хуна Шмулев., Алекс., — посуда.
 Борисенко, Петръ Ильичъ, Межигорская, — дрова.
 Борисовъ, Иванъ Ивановичъ, Бассейн., 6, бакалея.
 Борисовъ, Петръ Максимовичъ, Жит. баз., с. д., Гостин. р., мануфакт.
 Борковскій, Ѳома Ивановичъ, Б. Вас., с. д., гробы.
 Борзвикъ, Николай Семенов., М. Шіян., — Крещ., — сукно.
 Бородинъ, Василий, Иванов., Б. Вас., — часы.
 Босяцкій, Василий Васильев., Фундукл., — щетки.
 Бойновскій, Ѳедоръ Карлов., Б. Влад., — ант. складъ.
 Брабець, Викентій Юсифовичъ, Крещ., — ножи.
 Бражниковъ, Василий Ильичъ, Львов., с. д., Алекс. пл., вино.
 Бражниковъ, Петръ Ѳеодоров., Борис., с. д., Алекс. пл., вино.
 Брандтъ, Генрихъ Христофор., Б. Влад., — аптека.
 Брикъ, Василий Викентьевичъ, Брикъ, Григорій Викентьевичъ, Н.-В., с. д., бер. Дѣб., дрова.
 Брикъ, Николай Викентьевичъ.
 Бричкинъ, Григорій Иванов., М. Подв., с. д., Крещ., — посуда.
 Бродъ, Зелликъ Ицков., Безак., — часы.
 Брозкало, Адріанъ Афанас., Межигор., — Алекс. пл., желѣзо.
 Бубликовъ, Александръ Григор., Дмитр., — чай.
 Бубнова, Екатерина Степан., Трехсвят., —
 Бугаевъ, Косьма Васильевичъ, Инст., — б. маклеръ.
 Бугаевъ, Михаилъ Васильев., Андр., с. д., бани.
 Будковскій, Климентій Адамов., Николаев., — гостинница.
 Будовичъ, Антонъ Моисеевичъ, Евр. баз., бакал.
 Будовичъ, Марія Алексѣевна, Яросл. — бакал.
 Бужанскій, Зельманъ Исаковичъ, Бессар., — ант. складъ.
 Булышкина, Александра, Кириллов., с. д., Куренев., кирпич. заводъ.
 Бульонъ, Венедиктъ Ивановичъ, Крещат., — стекло.
 Бульонъ, Карлъ Ивановичъ, Дмитр. с. д., колбаса.

Буркъ, Вильгельмъ Иванов.,
Крещ. — обувь.
Буркъ, Эмилиѣ Васильевичъ,
Кузн., — Крещ. — обои.
Бутыринъ, Иванъ Ивановичъ,
Ж. базаръ, яйца.
Бучинская, Іустинія Ѳомиа.,
Б.-Влад., — ресторанъ.
Буйчиковъ, Тимофѣй Степан.,
Васильч., — галантер.
Быковцева, Марія Ефимовна,
М.-Васильк., с. д., Крещ., —
мануфакт.
Быковцевъ, Дмитрій, Григор.,
Златоуст., — артель рабо-
чихъ.
Быстрицкій, Гершъ Іосифов.,
Экспл., — апт. складъ.
Быстровъ, Даниль Макаров.,
Братск., — галант.
Быстровъ, Ѳеодоръ Аввакумов.,
Воздвиж., — Гост. р., галант.
Быховскій, Вигдаръ Іудовичъ,
Алекс., — резина.
Бѣлоусовъ, Семенъ Петровичъ,
Жиланск., — Галиц. баз.,
бакал.
Бѣлоцохъ, Іосъ Михелевичъ,
Алекс., — готов. платье.
Бѣльскій, Генрихъ Людвигов.,
Н.-Елисаб., — технич. бюро.
Бѣляевъ, Ѳеодоръ Андреевичъ,
Кад. пр., с. д., подряды.
Бѣлякинъ, Иванъ Григорьев.,
Иринебск., с. д.
Бѣлякинъ, Павелъ Грѣгорьев.,
Крещ., — посуда.
Вавуло, Антонъ Гавриловичъ,
Б.-Вас., — вино.
Валькеръ, Фердинандъ Фридри-
ховичъ, Б.-Вас., с. д., лампы.
Вальковъ, Людвигъ Ѳеодоров.,
Крещатикъ, —
Варакаисъ, Игнатій Петровичъ,
Б.-Житом., — апт. скл.
Васильева, Елена Васильевна,
Б.-Влад., — галантер.
Васильковскій, Леонъ Юліанъ,
Фунд., — фотографія.
Васѣкинъ, Петръ Афанасьев.,
Васильч., — бакалея.
Вахлювскій, Оттонъ Афанас.,
Б.-Васильковск., — аптека.
Вахтель, Стефанъ Романовичъ,
Институт., — земл. оруд.
Ващенко, Владиміръ Максим.,
Влад.-Лыб., с. д., бакал.
Вайнтробъ, Даниль - Мееръ
Братск., — вата.
Вайнштейнъ, Исаакъ Моисеев.,
Алекс. — б.-маклеръ.
Векеръ, Романъ Альбиновичъ.,
Наб.-Лыб., — углекислота.
Венглинскій Стефанъ Алекс.,
Васильч., — технич. конт.
Венгринъ, Густавъ Бассейн, 5,
экипажи.
Веревенко, Николай Ѳеодоров.,
Б.-Васильк., — гробы.
Верле, Целестинъ Андреевичъ,
Крещ., соб. д. часы.
Вессеръ Освальдъ Карловичъ,
Ш.-д-Флеръ, сад. завед.

Верховецъ, Николай Никитичъ,
Златоуст., — Галиц. базаръ.
бакалея.
Вешке, Павелъ Карловичъ,
Крещ., — игрушки.
Вибке, Карлъ Иванов., Крещ.,
— комиссіонеръ.
Визенталь, Іосель Калманов.,
Иванов., — апт. скл.
Вильчинская, Петропеля-Анна
Б.-Васильк., — шляпы.
Виннеръ, Борисъ Ивановичъ,
— оружіе.
Виртъ, Людвикъ Альфонсовичъ.
— кондитерская.
Витковскій, Мартинъ Констан.,
Крещ., — порти.
Владиміровъ, Беніаминъ Элев.,
Б.-Влад., — шапки.
Власенко, Дмитрій Констан., Ще-
кав., — галант.
Волковъ, Иванъ Ивановичъ,
С.-Петербур.
Вольфъ, Александръ Адольф.,
Радомысль.
Воробьевъ, Иванъ Степанов.,
Борисогл., — подряды
Воробьевъ, Митрофанъ Мих.,
М.-Благ., с. д., бакал.
Воробьевъ, Михаилъ Дмитр.,
Госп. пр., — содер. раб.
артели.
Воскобойниковъ, Мартиніанъ
Андреев., писчебум.
Воферъ, Алексѣй Дмир., Фунд.
— бѣлье.
Вугманъ, Зельманъ Шмулев.,
Констант., — обои.
Высоцкая, Терезія, Аннелков.,
— фотограф.
Высоцкій, Вячеславъ Иван.,
Витебскъ, Бульварная, —
чай.
Вюрлеръ, Альбертъ Яковлев.,
Крещ., — технич.
Вюрлеръ, Карлъ Яковлевичъ,
Крещат., — технич.
Габихъ, Витольдъ Болеслаб.,
Печерскъ, аптека.
Гавлена, Эмануилъ Вячеслав.,
Вокзалъ, буфеты.
Гавриловъ, Александръ Гавр.,
Спаск., с. д., бер. Дѣвпр.,
дрова.
Гавриловъ, Дмитрій Гаврилов.,
Спаская, — трактир.
Гаевскій, Андрей Антоновичъ,
Шулявка, — бакал.
Ганженко, Ѳеодоръ Степанов.,
Софійск., — бакал.
Гартвигъ, Ѳеодоръ Августов.,
Крещ., — галантер.
Гаусманъ, Эдуардъ Ѳеодоров.,
Крещ., — вино.
Гелеверъ, Иванъ Михайлов.,
Б.-Вас., — Крещ., — галант.
Гельтманъ, Янкель Лейбовичъ,
Б.-Жит., — апт. скл.
Гельшудовъ, Николай Иванов.,
Алекс., — шорная.
Гешелинъ, Исаакъ Моисеев.,
Б.-Вас., — апт. скл.

Геншель, Ѳеодоръ Вильгельмов.,
Б.-Влад., — тракт.
Герсе, Себастианъ-Эрнестъ, Кре-
щатикъ, — галант.
Герстофъ, Иванъ Давидовичъ,
М.-Влад., с. д., памятники.
Гейнце, Оттомаръ Францевичъ,
Кад. шоссе, с. д., Крещ., —
колбаса.
Гейслеръ, Александръ Карлов.,
Б.-Вас., — технич.
Гильбертъ, Александръ Петр.,
Крещ., — технич.
Гильденбергъ, Михаилъ Евген.,
Соломенка, апт. скл.
Гинтовтъ, Адамъ Домиников.,
О. Трухановъ, буфетъ.
Гинтовтъ, Станиславъ Адамов.,
О. Трухановъ, буфетъ.
Гинцлеръ, Артуръ Ивановичъ,
Васильч., — предст. фирмъ.
Гиршъ, Бертольдъ Яковлевичъ,
Крещ., — готов. плат.
Гладынюкъ, Григорій, Фундук.,
с. д., гостинница.
Глиръ, Маврикій Мавриков.,
Бассейн., — музык. инстр.
Глѣбовичъ, Михаилъ Мартын.,
Б.-Вас., —
Горбуновъ, Иванъ Ивановичъ,
Трехсвят., — Крещ., — типогр.
Горбуновъ, Николай Яковлев.,
Михайл., с. д., Крещ., —
галант.
Гоздаво-Голембювскій, Алек-
сандръ Степан., Крещ., —
писчебум.
Голдарбейтеръ, Самуиль Семе-
новичъ, Яросл., — апт. скл.
Голеневичъ, Владиславъ Ива-
новичъ, Бульв., — агентура.
Головачевъ, Иванъ Ивановичъ,
Бессарабка, бакал.
Голембекъ, Францъ Францев.,
Фундукл., — кондитер.
Голубковъ, Иванъ Ѳеодоровичъ,
Кирилов., — пиво.
Голубъ, Иванъ Францевичъ,
М.-Вас., — экипажи.
Гольбергъ, Ицко Ароновичъ,
Б.-Вас., — часы.
Голденбергъ, Яковъ Михайлов.,
Б.-Вас., — трактиръ.
Гольфарбъ, Констант. Констант.,
Б.-Вас., с. д.
Гончаренко, Ѳеодоръ Іустинов.,
Борич. токъ, — Алекс. пл.,
мебель.
Гомоляка, Павелъ Алексѣев.,
Крещ., — обувь.
Горбенко, Марія Васильевна,
Крещ., — корсеты.
Гордонъ, Дмитрій Дмитриевичъ,
Фундукл., — апт. скл.
Горенко, Семенъ Тимофѣевичъ,
Эксплан., с. д., бер. Дѣвпра.
кирпичъ.
Горенштейнъ, Маркусъ Абрам.,
Алекс., — бер. Дѣвп., дрова.
Горовицъ, Михаилъ Іосифов.,
Крещ., — технич.
Горчаковъ, Констант. Александр.,
князь, Спб., Никол., — вино.

Горьловъ, Михаилъ Николаевъ,
Конст., — шпечбум.
Горьловъ, Николай Тимофьевъ,
стекло.
Горьловъ, Тимофѣй Семеновъ,
Срѣтенск. с. д., арт. рабоч.
Гребенниковъ, Александръ Ни-
колаевъ, Алекс., — бакал.
Гречко, Иванъ Иван., Б.-Влад.,
— гостиница.
Григорьевъ, Филиппъ Ивановъ,
Москов. — Бессараб., бакал.
Григоръ, Панаіотъ, Бульв., —
бакал.
Гринбергъ, П. Ароновъ, Алек-
сандр., ант. складъ.
Грингаузъ, Іосифъ Зельмановъ,
Деміевка, Б.-Вас., лѣсъ.
Гринмутъ, Дмитрій Андреевъ,
Москва.
Гришинъ, Ефимъ Тимофьевъ,
Б.-Шиннов., — арт. рабоч.
Гродецкий, Левъ Моисеевичъ,
Инстит., — технич.
Грозовскій, Николай Ѳедоровъ,
Иванов., — Бульв. — бакал.
Гроссе, Алонзій Николаевичъ,
Крещ., — портной.
Гроссе, Иванъ Владиславовъ,
Васильчиковъ, — технич.
Гройномъ, Петръ Вениаминовъ,
Анненковъ, — комиссіон.
Грудининъ, Герасимъ Антонъ,
Москов., с. д., Печерск. баз.,
бакал.
Грунау, Альфонсъ Леонардовъ,
Крещ. — представит.
Грунтфестъ, Овсей Шмерковъ,
Б.-Вас., — часы.
Губановъ, Тимофѣй Алекс.,
Конст., с. д., книги.
Губеръ, Конрадъ Яковлевичъ,
Васильч., — технич.
Гудимъ-Левковичъ, Михаилъ
Вас., Левашевъ, — спиртъ.
Гуляницкій, Стефанъ Анисимъ,
Кириловъ, — стекло.
Даболингъ, Михаилъ, Михай-
ловская, — столяръ.
Давильчукъ, Маргар, Львов-
ская, — булочная.
Дегтеревъ, Никол., Тимофьевъ,
жельзо.
Деларю, Эдуардъ Іосифовичъ,
Фундукл., — оптикъ.
Дембицкий, Іосифъ Михайловъ,
Ж. баз., бакал.
Дексъ, Генрихъ Генриховичъ,
Бассейн., — бакал.
Дергаченко, Георгій Тимофьевъ,
Крещ. пл., — галант.
Дехтяревъ, Иванъ Евменовичъ,
Б.-Вас., — бакал.
Дзядковскій, Иванъ Тимофьевъ,
Б.-Вас., — Бессараб., мясо.
Диковскій, Гавриилъ Герасимъ,
М.-Вас., — Бессараб., мясо.
Дитрихъ, Вячеславъ Вячесл.,
Фунд., — касса ссудъ.
Дитятинъ, Иванъ Григорьевъ,
Фунд., Александр., жельзо.
Дзужнякевичъ, Іосифъ Алек-
сандр., Б. Вас., — ант. скл.

Дмитріева, Дарья Петр., На-
водниц., — Печер. баз., бакал.
Добикъ, Владиславъ Павловъ,
Крещ., — вино.
Догматирскій, Андрей Степанъ,
Б.-Кудр., с. д., экипажи.
Долбешкинъ, Николай Іосифъ,
Воздвиж., — бакал.
Долинскій, Владиславъ, Фунд.,
— землед. оруд.
Домбровскій, Іосифъ Бонавенъ,
Крещ., — технич.
Домбровскій, Мечиславъ Октавъ,
Анненк., — аптека.
Дороховъ, Кузьма Терентьевъ,
Наб.-Никол., — Дибиръ, па-
роход.
Дороховъ, Иванъ Михайловичъ,
Набережн., пароход.
Дороховъ, Иванъ Семеновичъ,
Соф. ограда, мыло.
Дохманъ, Рувимъ Яковлевичъ,
Прозор., машиностр. заводъ,
Доршевскій, Ксаверій Ѳедоровъ,
Крещ., — фаянсъ.
Драке, Дарья Павловъ, Крещ.,
— гостиница.
Дрониковъ, Клавдій Максимовъ,
Алекс., с. д., церк. свѣчи.
Дружининъ, Павелъ Гавриловъ,
Ж. базаръ, бакал.
Дубинскій, Степанъ Іосифовъ,
Васильч., — фотогр. прин.
Дукъ, Анастасій Панаіотовъ,
Б.-Влад., —
Дунинъ-Годзиковскій, Леонъ
Иванъ, Фундук., — мебель.
Дютуа, Павелъ, Б.-Владим., 37,
корсеты.
Дытынковскій, Семенъ Гавр.,
Крещ., — гастрон.
Дьдина, Францъ Францъ, техн.
Евсѣевъ, Василій Григорьевъ,
Фундукл., —
Егеръ, Викентій Викентьевичъ,
Мар.-Благов., —
Езерскій, Иванъ Ѳедоровичъ,
Анненк., — фотографія.
Ермаковъ, Дмитрій Давидовъ,
Бессараб., — трактиръ.
Ермольевъ, Алексѣй Ивановъ,
Печерск. баз., бакал.
Ермольевъ, Ѳедоръ Ивановичъ,
Крещ. пл., с. д., бакал.
Ерохинъ, Александръ, Совская,
с. д., кож. зав.
Ерохинъ, Иванъ Васильевичъ,
Львов., — подр.
Ефимовъ, Валентинъ Гаврилъ,
Деміевка, Крещ., — конфект.
Жданова, Варвара Гавриловна,
Констан. с. д., шорная.
Ждановскій, Порфирій Іосифъ,
Крещ., с. д.
Ждановъ, Николай Петровичъ,
Алекс., — церк. свѣч.
Желиговскій, Валеріанъ Иванъ,
Б.-Вас., — ант. скл.
Жилинскій, Игнатій Людвиговъ,
Пироговск., — конт. присл.
Жиляевъ, Андрей Ивановичъ,
Златоустовъ, — Галиц. баз.,
бакал.

Жихаревъ, Михаилъ Григоръ,
Крещ., — галант.
Жмудкинъ, Иванъ Григорьевъ,
Хоревъ, — мануфакт.
Жуковъ, Георгій Петровъ, Б.-До-
рогожит., — Лук. баз., бакал.
Заблоцкий, Витольдъ Ѳедоровъ,
Инстит., — сѣмена.
Задолонная, Прасковья Антонъ,
Рейтарская, с. д.
Задолонный, Ефимъ Ефимовъ,
Межиг., с. д., бер. Дибра,
дрова
Заюнчковская, Антонина, Бес-
сарабка, посуда.
Залкиндъ, Исаакъ Захарьевъ,
Васильч., — подряды.
Залѣвскій, Прокофій Андреевъ,
Наб.-Лыб., с. д., кирпичъ.
Залѣскій, Николай Ивановичъ,
Межигор., с. д.
Заремба, Лукьянъ Лаврентьевъ,
Бульваря., — технич.
Зарембскій, Констант. Гавриловъ,
Зарембскій, Марціанъ Гаврилъ,
Кириловъ, с. д., технич.
Зарудскій, Александръ Степанъ,
Васильч., — мануф.
Заславскій, Мойша Ицковичъ,
Б.-Вас., — шапки.
Захарьевскій, Алексан. Юрьевъ,
Борисоглѣб., — кожи.
Захватаевъ, Иванъ Михайловъ,
М.-Вас., с. д., Львов. баз.,
бакал.
Звошиковъ, Ѳедоръ Николаевъ,
Б.-Вас., — посуда.
Зекнеръ, Іосифъ Абрамовичъ,
Б.-Влад., технич.
Зеле, Адольфъ Адольфовичъ,
Александръ, — колбаса.
Зеленская, Евдокія Парфентъ,
Крещ., — офиц. вещи.
Зелинскій Яковъ, Яковлевичъ,
Васильч., — бакал.
Зембицкий, Александръ Андръ,
Галиц. баз., трактиръ.
Зейдель, Альбертъ Вильгельмъ,
Крещ., с. д., аптека.
Зиваль, Генрихъ Генриховичъ,
Констант., — булочки.
Зіоло, Францъ Ивановичъ, Б.-
Вас., — швейн. машины.
Злоцкий, Францъ Антоновичъ,
Львов., — аптека.
Золинъ, Григорій Михайловичъ,
Вознес. сп., с. д., булочки.
Зоринъ Василій Лукянъ, Конст.,
с. д., рыба.
Зуевъ, Викторъ Ивановичъ,
Алекс., с. д., жельзо.
Зунделевичъ, Павелъ Ефимовъ,
Фундук., — бакал.
Зюковъ, Михаилъ Васильевъ,
Дмитр., с. д., Гал. баз., бакал.
Иванова, Марія Дмитр., Спас-
ская, с. д., типографъ.
Ивановъ, Андрей Алексѣевичъ,
Васильч., — посуда.
Ивановъ, Василій Павловичъ,
Никольск., — иконы.
Ивановъ, Михаилъ Макаровъ,
Дмитр., — часы.

Ивановъ, Николай Ивановичъ.
посуда.
Ивановъ, Сергѣй Ивановичъ,
Крещ., — зеркала.
Иванюшковъ, Ефим. Ѳед.,
Эксплан., — арт. рабоч.
Ильинъ, Семенъ Ивановичъ,
Крещ., — булочки.
Ильяшъ, Андрей Ѳедоровичъ,
Крещ., — полотно.
Ичаджикъ, Юфудъ, Галиц. ба-
зарь, мануф.
Иссерлисъ, Шая Лейбов. Крещ.,
— технич. ^{Техник}
Индрижишскъ, Игнатій, Крещ.,
— музык. INSTR.
Югансовъ, Францъ Алекс., Ва-
сильч., — книги.
Юзевскій, Валеріанъ Иванов.,
Крещ., 7, машины.
Юловичъ, Фридрихъ Семенов.,
Крещ., — маіюлика.
Казарновская, Хая Зельман.,
Б.-Кудрявск., — известь.
Казачинъ, Тимофей Романов.,
Волошск., — кожи.
Каганъ, Янкель Шахнов., Але-
ксадровск., — портной.
Калашниковъ, Иванъ Макаров.,
Лавр., кирп. заводъ.
Калугинъ, Прохоръ Ѳаддеев.,
Б.-Вас., с. д., кирп. заводъ.
Каменичный, Исаія Яковлев.,
Васильч., — ант. складъ.
Каплеръ, Янкель Натуловичъ,
— портной.
Кампо-Спицио, Ѳадорій Мав-
рикіев. Кирилов., — спич.
фабрика.
Каракозъ, Давидъ Моисѣев.,
Покровск., — фабр. бумаж.
мѣшковъ.
Карповичъ, Симонъ Исидоров.,
Межигор., с. д., Жит. баз.,
бакал.
Карповъ, Петръ Никит., полотн.
Кисьянова, Елисавета Васил.,
Констант., — желѣзо.
Каульфусъ, Бернардъ Берн.,
Левашев., — велосипеды.
Каульфусъ, Владиміръ Бернар.,
Крещ., — печ. огрѣват.
Каціовскій, Георгій, Бульв., —
аптека.
Каціовскій, Евстафій провизор.,
Безак., — ант. складъ.
Кацъ-Дубовъ, Лейзоръ Гершк.,
Дмит., — гот. плат.
Кацъ, Левій Янкелев. Б.-Вас.,
— ант. скл.
Кацъ, Лейба Мирос., Кирил.,
— мануф.
Кацъ, Юдко-Аровъ Янкелевъ,
Ярослав., — коробочная
мастерская.
Квасковскій, Осипъ Станислав.,
Б.-Владим., аптека.
Кваша, Антонъ Ивановичъ,
Алекс., — ресторанъ.
Керттофъ, Людвигъ Генрих.,
Крещ., — фортеп.
Кимаеръ, Іосифъ Іосифовичъ,
Б.-Вас., — мебель.

Киргамъ, Іосифъ Ричардовичъ,
Васильч., — технич.
Кириучевъ, Иванъ Петровичъ,
Хорев., — кожи.
Киселевичъ, Зусъ Миселевичъ,
Алекс., — готов. плат.
Кисинскій, Павелъ Андревичъ,
Б.-Дорогож., с. д. пиво.
Клейбергъ, Робертъ Веніам.,
Крещ., — обувь.
Клейнъ, Оттонъ Оттоновичъ,
С. Бѣляны Под. губ.
Клибановъ, Михаилъ Борисов.,
Львов., — ант. складъ.
Климовичъ, Иншолитъ, австр.
п. Крещ., — портной.
Климушинъ, Василій Гавр.,
Москва, Крещ., — чай.
Клинггардъ, Филиппъ Гаврил.,
Крещ., — желѣзо.
Клионскій, Мовила Шахнов.,
Софійск., — портной.
Киръ, Людвигъ Мартиновичъ,
Крещ., — медиц. INSTR.
Кобецъ, Алексѣй Василев., Ку-
ренивка, кож. заводъ.
Кобецъ, Василій Василев., Ку-
ренивка, кож. заводъ.
Кобецъ, Ѳедоръ Василевичъ,
Спасская, кожи.
Ковалевъ, Захарій Ѳеодосіев.,
Госпит., — сод. рабочихъ.
Ковтуинъ, Савелій Парф., Обо-
ловск., с. д., Алек. пл., га-
лантерея.
Коганъ, Эмануилъ Борисов.,
Миліонн., — ант. складъ.
Кожевниковъ, Николай Иван.,
Кирилов., с. д., спич. фабр.
Кожемякинъ Иванъ, Бассейн.,
— арт. рабоч.
Колесникъ, Иванъ Данилов.,
Хорев., — Гост. р. сукно.
Коллеъ, Эмилиѣ Альф., Лева-
шовская, — сахаръ.
Коломакинъ, Акимъ Максим.,
кирпичъ.
Команъ, Соломонъ Айзиков.,
Крещ., — ант. складъ.
Комаровъ, Ѳеодоръ Иванов.,
Крещ., — чай.
Коммерель, Ричардъ, прус. п.,
Крещ., — технич.
Кондимъ, Леонардъ Францов.,
Крещ., — табакъ.
Копонинъ, Василій Владим.,
Крещ., — галант.
Ковосевичъ, Николай Иванов.,
Б.-Вас., — фотографъ.
Конотовскій, Ѳеодоръ Иванов.,
Кад. пр., — Галиц. базаръ,
мануфакт.
Конрадъ, Фридрихъ Адольф.,
Алекс., с. д., бер. Дивпра,
дрова.
Константиновъ, Мануилъ Пет-
ровичъ, Алекс., — чай.
Коншеевъ, Николай Васильев.,
Шяновъ., с. д., чай.
Корниловъ, Ѳедоръ Васильев.,
Б.-Влад., — бакал.
Коробка, Василій Матвѣевичъ,
Михайл., 4, бакалея.

Король, Марія Андревна, Крещ.,
— касса ссудъ.
Коротковъ, Дмитрій Григорьев.,
Дмитр., с. д., изв. пром.
Корчагинъ, Дмитрій Павлов.,
Жилин., — ар. раб.
Костинъ, Софроній Ивановичъ,
Фундук., — ресторашъ.
Костюринъ, Алексѣй Максим.,
Бор. токъ, — Гост. р., галант.
Косянъ, Ѳеодосій Антоновичъ,
Ник., — иконы.
Котиковъ, Иванъ Григорьев.,
Нестер., — ассенизат.
Котляровъ, Иванъ Филиппов.,
Крещ., — мануф.
Котовичъ, Октавіанъ, Август.,
Бульвар., — мебель.
Коцинскій, Францъ Ѳом., портп.
Красвскій, Людвигъ Гаврилов.,
Б.-Вас., — фотографъ.
Краинскій, Митрофанъ Евграф.,
Б.-Вас., — типографъ.
Красниковъ, Ѳеодоръ Макар.,
Лук. базаръ, бакал.
Краснобаевъ, Прокофій Яковл.,
Крещ. пл., — посуда.
Кретчмеръ, Александръ Андр.,
Львов., — фотографъ.
Кречмеръ, Вильгельмъ Іосиф.,
Кирилов., с. д., Крещ., —
краски.
Кристеръ, Екатерина, Пріорка,
Крещ., — садоводъ.
Кристеръ, Карлъ Васильев.,
Пріорка, Крещ., садов.
Крижановскій, Иванъ Антонов.,
Фундук., — портной.
Крыжановскій, Игнатій, М.-Жи-
томірская, — типографъ.
Кржижановскій, Казиміръ Гав-
риловъ, Кузн., — кирпичъ.
Кржишковскій, Константиинъ,
Галиц. баз., аптека.
Крушевскій, мазиміръ Іероним.,
Фундук., — цементъ.
Куюгеръ, Карлъ Фридрихов.,
Фундук., с. д., сад. зав.
Крюковъ, Матвѣй Ѳедоровичъ,
Б.-Вас., с. д., бакал.
Кузьменко, Гавриилъ Ефимов.,
Хорев., — бакалея.
Кузьменко, Михаилъ Артем.,
Хорев., — бер. Дивпра, тѣсь.
Кулаковскій, Іосифъ Генрихов.,
Наб.-Крещ., — мельница.
Кулаковъ, Галактіонъ Степан.,
Кіян., пр., — подряды.
Кульчицкій, Антонъ Антонов.,
Крещ., — гостинница.
Куницкій, Станиславъ Антон.,
Н.-Влад., — ант. складъ.
Кунъ, Ѳедоръ Андр., Алексан.,
— б. маклеръ.
Куне, Жюль, Бельг. п., Крещ., —
шляпы.
Курбатовъ, Ѳедоръ Максимов.,
Воздвиж., — арт. раб.
Куткина, Эмилиѣ Францовна,
Софійск., — гостини.
Кургановъ, Ѳедоръ Григорьев.,
Златоуст., — Галицк. баз.,
бакалея.

Кухаренко, Варвара Григор.,
Б.-Вас., — галант.
Кучеровъ, Арсеній Никифор.,
Возн. сп., с. д., подряды.
Кучовскій, Александръ Юсиф.,
Крещ., — перчатки.
Кушнеровъ, Василій, Возн. сп.,
с. д., подряды.
Кушнеровъ, Мина Федоров.,
Возн. сп., с. д., подряды.
Куз, Францъ Сигизмундовичъ,
Фундук., — фортепиано.
Лавра, Кіево-Печерск., книги.
Лавровъ, Михаилъ Евфимов.,
Волош., — Ж. баз., бакал.
Лавцевичъ, Антошь - Викентій
Калист., Крещ., — аптека.
Лаврухинъ, Алексій Евфим.,
Б.-Кудр., с. д., тракт.
Лазаревъ, Семень Федоровичъ,
Б.-Вас., — Гост. р., мануфакт.
Лазаревъ, Егоръ Θεодосіевичъ,
Фундук., — бакал.
Лазовскій, Генрихъ Григорьев.,
Крещ., — фотограф.
Ланге, Эрнестъ Карлов., Ели-
савет., — Крещ., — обои и
технич.
Ланкау, Рихардъ Георгіевичъ,
М.-Влад., — водопр. маст.
Ланчіа, Генрихъ Евгениевичъ,
Крещ., — гостинн.
Ланчіа, Евгений Петров., гост.
Гравль-Отель.
Лаштевъ, Ефимъ Гаврилов.,
Хорев., — вата.
Лаушкина, Анна Васильевна,
Воздвж., — Александр. пл.,
галантер.
Лацинникъ, Ента Наумовна,
Ивст., — бѣлье.
Левандовскій, Андрей Васил.,
Львовск., с. д., Львовск. баз.,
бакал.
Леве, Карлъ-Рихардъ Иванов.,
Крещ., — швейн. машины.
Левинъ, Эль-Лейба Борухов.,
Алекс., — гот. платье.
Левицкій, Викторъ Якобовичъ,
Жиланск., — мебель.
Лемке, Робертъ Максимовичъ,
Кост., — комисс. конт.
Лешковскій, Владиславъ Алек-
сандровичъ, Васильчик., —
аптека.
Леснеръ, Владиміръ Григор.,
ст. Кіевъ, уголь.
Лившиць, Зарахъ Гиршев., Ме-
жигор., — аптека.
Лившиць, Лейвикъ-Зельманъ
Евелев., Б.-Васильк., — гот.
платье.
Лизель, Альбертъ-Войцехъ Се-
веринов., Крещ., с. д., —
Лейшке, Иванъ Иванов., Ва-
сильчик., с. д., Прор., с. д.,
часы.
Лименталь, Эмилій Антонов.,
— шляпы.
Липецъ, Абрамъ Арнольдov.,
Борис., — аптека.
Липецъ, Лазаръ-Израиль Мор-
дехелев., Алекс., — аптека.

Липскій, Исаакъ Давидовичъ,
Ярослав., — апт. скл.
де-Липфордъ-Эязейнмейръ Ив.
Генрихов., Крещ., — техн.
Лисоправскій, Абрамъ Зелик.,
Крещ., — портной.
Листовничій, Василій Василев.,
Хорев., с. д., желѣзо.
Листовничій, Василій Василев.,
Спас., с. д., желѣзо.
Литвакъ, Бенціонъ, Эйнарв.,
Алекс., — апт. магаз.
Литвиновъ, Никита Федоров.,
Клов. си., с. д., сод. рабо-
чихъ.
Литошенко, Иванъ Григорьев.,
Б.-Влад., — бакалейн.
Литошенко, Максимъ Михайл.,
Андр. си., с. д., бер. Дѣпр.,
лѣсъ.
Лихоманова, Марія Алексѣев.,
Ильин., — Алекс. площ.,
галантер.
Лихтенштейнъ, Гдаль Давид.,
Б.-Вас., — шляпы.
Ловицкій, Липа Ааров., Борич.
токъ, — Александр., — посуда.
Ломбарда, С.-П.-бургскаго от-
дѣленіе, Крещ., —
Лудановъ, Романъ Яковлев.,
Воложск., с. д., бакалея.
Лужинъ, Илія Васильев., Брат.,
— Алекс. пл., кожи.
Лукау Генрихъ-Карлъ Деміев.,
Крещат., колбаса.
Лукашевичъ, Левъ Ааронов.,
Н.-Лыб., — зданіе думы.
Луковенко, Алексій Емельян.,
Галиц. базаръ, желѣзо.
Луневъ, Афиногенъ Степанов.,
Б.-Вас., с. д., кирпичъ.
Лунинъ, Василій Петровичъ,
М.-Жит., — бакал.
Лухтанъ, Владиміръ Борисов.,
Крещ., — мануф.
Луценко, Александръ Никит.,
Рыбальск., с. д., Печер. баз.
бакал.
Лучинскій, Николай Михайло-
вичъ, Крещ., — лампы и
посуда.
Лысиковъ, Яковъ Николаев.,
Б.-Вас., — рыба.
Льсникъ, Яковъ Григорьевичъ,
Глубоч., с. д., Алекс. пл.,
мебель.
Людвиковскій, Францъ Стани-
слав., Крещ., с. д., ресторанаъ.
Людмеръ, Карлъ Карловичъ,
Крещ., — гот. плат.
Мазченко, Александра Петров.,
Крещ. пр., с. д., Крещ. пл.,
— галантер.
Маерскій, Казиміръ Ивановичъ,
Б.-Вас., — шв. машины.
Мазченко, Никифоръ Иванов.,
Крещ., — галантер.
Макаренко, Михаилъ Яковлев.,
Яроsl., — столяръ.
Макаровъ, Сергій Владиміро-
вичъ, Крещ., — фрукты.
Макомасскій, Сабинъ Иполит.,
Крещ., — сѣмена.

Максимовъ, Михаилъ Кузичъ,
Львов. базаръ., мануфакт.
Маленко, Антошь Зиновьевичъ,
Андр. си., с. д., иконостасы.
Мамедова, Аурамія Густавов.,
Васильч., — гот. ж. плат.
Мандель, Павелъ Павловичъ,
Фунд., — часы.
Маренская, Калерія Карловна,
Васильч., — галантер.
Марковъ, Дмитрій Тимофѣев.,
Крещ., — фотограф.
Марцинчикъ Адольфъ, Крещ.,
— аптека.
Марцинчикъ Иванъ, Б.-Подв.,
— аптека.
Марциновскій Карлъ Альберт.
Крещ., — переплетня.
Мартинъ, Игнатій Францовичъ,
Крещ., — обувь.
Марръ, Адольфъ Иванов., Кир.,
с. д., пиво.
Марръ, Генрихъ Ивановичъ,
Кир., с. д., дрожжи.
Марръ, Юсифъ-Вильгельмъ Ив.,
Куреневка, дрожжи.
Марръ, Марія Адольфов., Куре-
невка, пиво.
Масалитина, Марія Васильев.,
Борисог., с. д. Крещ., —
шорная.
Масалитинъ, Петръ Александр.,
Наб. Никол., — Александр.,
— шорная.
Маслехинъ, Владиміръ Григор.,
Фунд., — гостинн.
Массю, Берта Генрихов., Крещ.,
— ресторанаъ.
Мастерманъ, Лея Абрамов.,
Б.-Вас., — портн.
Маташевскій, Леопольдъ Оси-
повичъ. с. Лука, Тар. у.,
сахарн. заводъ.
Матусевичъ, Людвигъ Фадд.,
Б.-Вас., — аптека.
Махъ Іоаннъ Валентиновичъ,
Михайл. пр., с. д. Крещ., —
писчебумаж.
Медождъ-Мегмадъ, Кичъ-Мичъ
Оглы, Крещ. пл., — булочн.
Мельниковъ, Владиміръ Конст.,
Хор., — бер. Дѣпр., лѣсъ.
Мельниковъ, Григорій Степан.,
Ярослав., с. д., бер. Дѣпр.,
дрова.
де-Мезеръ, Францъ Казиміров.,
Кузвеч., с. д., Крещ., —
фотограф.
Менцеръ, Марта Людвиковна,
Крещ., — ренск. погребъ.
Мешулемъ, Юсифъ Бенціонов.,
Евр. больница, аптека.
Мейеръ, Людвикъ-Эмил. Христ.,
здан. мин. водъ, мин. воды.
Милевскій, Констант., Б.-Вла-
димірск., — типографія.
Милеръ, Эдуардъ Густавовичъ,
Васильч., — представ.
Милкинъ, Тимофей Артемов.,
Ж. баз., с. д., подряды.
Миллеръ, Іоганъ-Карлъ Иван.,
Борич. токъ, — Жилан., с. д.,
краски.

Миллеръ, Рудольфъ Юліевичъ,
Жилан., — тк. фабрика.
Мировичъ, Захарій Павловичъ,
Унив. сп., — посыльные.
Мисанъ, Иванъ Тимофѣевичъ,
фотографія.
Митницкій, Германъ Пейсахов.,
Алекс., — гот. пл.
Мичри, Авраамъ Исидов., Крещ.,
— табакъ.
Михальскій, Александръ Гавр.,
Фунд. — часы.
Михайловъ, Сергій Михайлов.,
бер. Двѣпра, лѣсъ.
Михельсонъ, Фридрихъ Густав.,
Елисавет., с. д. бани.
Могилевскій, Мошко Фроимов.,
шляпы.
Могилевцевъ, Семень Семенов.,
Хорев., с. д. бер. Двѣпра,
лѣсъ.
Мозговой, Иларіонъ Ѳеодоров.,
Волошск., — бер. Двѣпра,
кирпичъ.
Монсѣвъ, Михаль Дмитріев.,
Братск., —
Монастыри: Михайловскій.
Свято-Троицкій.
Моржановъ, Михайль Григор.,
Хорев., 17, тракт.
Мороховець, Валерій Евгениев.,
Б.-Влад. — строит. конт.
Мурашко, Ѳеодосій Ивановичъ,
Трехсвят., — иконостасы.
Мямливъ, Александръ Алекс.,
Кирилов., с. д. подряды.
Мятницкая, Тауба Давидовна,
Н.-Крещ., — бер. Двѣпра,
известь.
Наголкинъ, Василій Петров.,
Борич. токъ, с. д. гост. р.,
книги.
Надеждинъ, Константинъ Семен-
нов., Братск., — бер. Двѣпра,
дрова.
Надеждинъ, Николай Иванов.,
Жиланск., — дрова.
Намѣстниковъ, Тихонъ Ѳеодо-
ровичъ, Бессар., — бакал.
Насѣровскій, Эдмундъ Никол.,
Васильч., — конт. прислуги.
Небольсинъ, Владиміръ Михай-
ловичъ, Бульвар., — бакал.
Невѣжинъ, Дмитрій Иванов.,
Спас., — гост. р., церк. вещи.
Недзѣльская, Анна Ивановна,
Крещ., — модн. магаз.
Некрасова Софія Ивановна,
Алекс., с. д. желѣзо.
Непрычукъ-Неприцк., Феликсъ
Степанов., Бульв., — гостин.
Немыскій, Казиміръ Антонов.,
Фунд. аптечн. складъ.
Неровный, Никита Яковлев.,
Н.-Елисаветин., — ресторанъ.
Нероновъ, Ѳеодоръ Григорьев.,
Брат., — масло.
Нестеренко, Александръ Макс.,
Крещ., — часы.
Нивинскій, Константинъ Іосифъ,
Крещ., — аптеч. скл.
Никифоровъ, Прохоръ Петров.,
Крещ., — шорная.

Николаева, Іустинья Григор.,
Б.-Вас., — гот. пл.
Николаевъ, Илья Николаев.,
Б.-Вас., — гот. пл.,
Нидкій, Леопольдъ Мартинов.,
В.-Валь, — колбаса.
Нидкій, Фердинандъ Мартинов.,
Кирилов., — лит. зав.
Новиковъ, Іосифъ Игнатъев.,
Жит. баз., с. д. рыба.
Новиковъ, Николай Игнатъев.,
В.-Валь, — Ж. баз., бака-
лейная.
Носкинъ, Аврумъ Шулимов.,
Б.-Вас., — часы.
Носовъ, Михайль Семеновичъ,
Жит. баз., с. д. мука.
Носовъ, Петръ Семен., Дмитр.,
с. д. Галиц. баз., бакал.
Ноццоллини, Стефанида Петр.,
Льб.-Наб., с. д. кофе.
Общества: Варшавское акціо-
нерное, „Норблингъ,
бр. Бухъ и Т. Вер-
неръ“, Крещ., —
Жиранд. мануфакт.
„Гилле и Дитрихъ“
Крещ., —
Акціонери Мальцов.
заводовъ.
Кіевское литерат.-
артист., Рогнѣд., —
буфеть.
Овчинниковъ, Владиміръ Павл.,
Дмитр., — писчеб. принад-
лежности.
Овчиниковъ, Павелъ Васильев.,
Жит. баз., бакал.
Овштейнъ, Эль Ицковъ, Б.-Вас.,
— апт. складъ.
Оглоблинъ, Николай Яковлев.,
Крещ., — книги.
Олецкій, Романъ Карловичъ,
Н.-Валь, — трактиръ.
Ольшанскій, Станисл., Ромуал.,
техн. конт.
Ольшамовскій, Иванъ Франц.,
Глубочица, — Прорѣз., —
мануфакт.
Осиновъ, Ефимъ, Братск., —
спички.
Осиновъ, Ѳеодоръ Игнатъев.,
Братск., — спички.
Оскерко, Филиппъ Васильев.,
Васильч., с. д. портной.
Островская, Марія Григорьев.,
Златоуст., с. д. Галиц. баз.,
мясо.
Островскій, Кирилъ Филипов.,
Б.-Вас., — Владим. баз.,
желѣзо.
Островскій, Ѳома-Балтаз. Ип-
политовичъ. Михайлов., —
Крещ., — щетки.
Остроупкинъ Матвѣй Иванов.,
М.-Благов., с. д. бакалея.
Оттъ, Иванъ Иванов., Н.-Ели-
саветская, — техн. конт.
Павловскій, Левъ Антон., Ин-
ститутск., — экипажи.
Пальчевскій, Антонъ Григор.,
Прит.-Ник., 3, краски.

Папченко, Григорій Павлов.,
Крещ., — портн.
Папе Екатерина Антон., Лева-
шовск., — гастроном.
Пасинская, Софія Степановна.,
Крещ., — оптическая. торг.
Пастухова, Анна Яковл., Фунд.,
— Крещат., галантер.
Пашковъ, Василій Акимовичъ,
Крещ., — рыба.
Певный, Петръ Михайловичъ.,
Крещ., — гранит. изд.
Пелешенко, Лука Афанасьев.,
Иван., с. д. подр.
Пенерджи, Мойша Давидовичъ.,
М.-Вас., — табакъ.
Пеничка, Іосифъ Войцѣховичъ,
— технич.
Петроченко, Михайль Васил.,
Совск., — бакал.
Петренко, Дмитрій Ивановичъ,
Б.-Кудр., — фотографія.
Петрова, Вѣра Максимовна,
Дмитр., — бакал.
Петровъ, Василій Павловичъ,
Галиц. баз., гастрон.
Петровъ, Николай Павловичъ,
Дмитр., — бакал.
Петрункинъ, Василій Георг.,
Брат., — раст. масло.
Печеновъ, Михайль Ѳеодотов.,
Бассейн., — мануф.
Пилипенко, Николай Авксент.,
Б.-Влад., — Фунд. мебель.
Пиллеръ Лейба, Межигор., —
апт. скл.
Пилущенко Николай, Б.-Влад.,
— типограф.
Писаревъ, Алексѣй Елисеѣв.,
Возн. яръ, с. д. сод. раб.
артели.
Писаревъ, Артемій Ивановичъ,
Алекс., — бакал.
Письменный, Григорій Андр.,
Спасск., гост. рядъ, мануф.
Плаховъ, Павелъ Макс.
Москов., — книги.
Плямъ, Илья Борис., Крещ., —
Погребецкій Тимофѣй Авраам.,
Бердичевъ, нотариусъ.
Погорѣловъ Петръ Лукинов.,
Алекс., — гот. пл.
Погорѣльскій, Іосифъ Яковл.,
Крещ., — технич.
Поддубный, Ѳеодоръ Никит.,
Кирилов., с. д. кирпичъ.
Пожарскій, Иванъ Семеновичъ,
Жит. базаръ, рыба.
Покорный, Іосифъ Іосифъ., —
фотогр. принад.
Покровскій, Константинъ Григ.,
Спасск., с. д. Алекс. пл.
Полевая, Зинаида Львовна,
Крещ., — шляпы.
Поллакъ, Францъ Ивановичъ,
Деміевка, Крещ. пл., кол-
баса.
Полубинскій, Иванъ Исидор.,
Б.-Вас., — трактиръ.
Полуботко, Иванъ Николаев.,
Крещ., — гот. пл.
Полякъ, Давидъ Веніаминов.,
Б.-Вас., — аптека.

Понтусъ, Адольфъ Мечиславъ.
Крещ., — ант. скл.
Поплавскій, Ѳаддей Антоновъ.
Межигор., — аптека.
Поповъ, Емельянъ Кузьмичъ.
Б.-Влад., — портной.
Порожняковъ, Степанъ Яковл.,
Рыбальск., Печер. базар.,
бакал.
Прейсъ, Генрихъ Оттовичъ.
Постаюкъ, Семень Ѳеодотовъ.
Б.-Вас., — гот. плат.
Похилько, Филиппъ Овсеевичъ.
Наб.-Крещ., — трактиръ.
Прейсъ, Отто Оттов., Крещ., —
технич.
Примаченко, Тихонъ Автоп.,
Крещ., — буфетъ.
Прицкеръ, Кива Лейбовичъ,
Яросл., — Александр., —
галант.
Пржездзѣцкій, Янъ Стефановъ.
Крещ., — представ. зав.
Пржесмыцкій Алекс., Н.-Ели-
саветинск., — шпагатъ.
Прозоровъ, Иванъ Дмитріевъ,
м. Городище, мельница.
Прокофъ, Цезарій, Яковлевъ,
Мар.-Благ., — ренск. погр.
Прохоровъ, Николай Павловъ,
Фунд., — электротехн.
Пташевскій, Степанъ Нестеръ,
монст., — гост., р., ману-
фактура.
Пузринъ, Борисъ Соломоновъ,
Б.-Кудр., — известъ.
Путистинъ, Афанасій Антоновъ,
Басс., — бакал.
Путистинъ, Николай Антоновъ,
Бассейн.
Путринъ, Элиза Герман., —
резинов., изд.
Пухальскій, Фран. Ник., Крещ.,
— портной.
Пфалеръ, Генрихъ Генриховъ,
Б.-Вас., — мебель.
Рабиновичъ-Бройде Гитля, Ки-
риловск., — дрожжи.
Разскупацкій, Семень Ивановъ,
Борисогл., — трактир.
Раммъ, Вильгельмъ Карловъ,
Крещ., — сѣмена.
Рафаловскій Иванъ Александръ,
М.-Влад., с. д.,
Райнеръ Юсифъ Герцовъ, Крещ.,
— техн. бюро.
Райхинштейнъ, Ицко Броковъ,
Мошневъ.
Райхинштейнъ, Мендель Беркъ,
Могилевъ.
Райцева, Марія Павловъ, Буль-
вар., — гастрон.
Ребенокъ, Юсифъ Ѳоминовичъ,
Андр. сп., соб. д., серебро.
Рениль Петръ Михайловичъ,
Возн. сп., соб. д., Алекс. пл.,
жельзо.
Райнеръ, Владиславъ Ивановъ,
Золотовор., — ресторанаъ.
Рейхе, Августъ, Прот. Яръ,
кирпичъ.
Рихертъ, Михаилъ Вильгель-
мовичъ, Куреневка, пиво.

Рихертъ, Яковъ Вильгельмовъ.
Кириловъ, соб. д.,
Риццолати Петръ, Б.-Вас., —
памятники.
Робичекъ, Мориць Юсифовичъ,
Крещатикъ, — часы.
Рогинскій, Клаведій Сергѣевъ,
Алекс., — часы.
Роговцова Елисавета Андреевъ,
Бульвар., — бер. Двѣпра,
лѣсъ.
Роганова, Ольга Афанасьева,
М.-Жит., — мѣха.
Розенфельдъ, Волько Зельманъ,
В.-Валь.
Розенбушъ, Марія Ивановна,
Фунд. — золото, серебро.
Розенбушъ, Пейсахъ Берковъ,
Алекс., — готов. плат.
Розенбергъ, Симонъ Моисеевъ,
— ант. скл.
Розенфельдъ, Хеймъ Бусевичъ,
Б.-Вас., — мануф.
Розинъ, Эвель Давидовичъ,
Братск., — мебель.
Розмительскій, Викторъ Эду-
ардовичъ, Фунд. — касса
ссудъ.
Розмитальскій, Иванъ Эдуардъ,
Романовскій, Иванъ Васильевъ,
Крещ., — мебель.
Романчукъ Ефимъ Игнатъевъ,
Жилинская, соб. д.,
Росенковъ, Василій Ивановъ,
Галицкій баз., бакалея.
Росенковъ, Иванъ Егоровичъ,
В.-Валь., — Ж. баз., бакал.
Росси, Антонъ Доминиковичъ,
Крещ., — памятники.
Роттермундъ, Луи Ивановичъ,
Крещ., — галант.
Роштановъ, Викторъ Гавриловъ,
Бульвар., — фотографія.
Рошницъ, Катина Ивановичъ,
Львовская, — бакалея.
Рубанъ, Митрофанъ Иродіоновъ,
— парикмахеръ.
Рубинштейнъ, Викторъ Алек-
сандровичъ, Безаковск —
коммисіонеръ.
Рудникъ, Гиршт Самуиловичъ,
Константиновск., — часы.
Руко Люціанъ Бернардовичъ,
Крещ., — гостинница.
Русаяскій, Ойзеръ Пейсаховъ,
Константин., — гот. пл.
Рутковскій, Антонъ Ивановъ,
Фунд., — ант. скл.
Рутковскій, Карлъ Антоновичъ,
Б.-Влад., — аптека.
Рыбинская, Евдокія Григорьевъ,
Никольск., соб. д., тракт.
Рѣзуновъ, Михаилъ Ивановъ,
Экспланад., соб. д., Лыб.
баз., бакал.
Рябошапка, Павелъ Тарасовъ,
Безак., — Крещ., кондит.
Савенко, Алексій Михайловъ,
Наб.-Крещ., соб. д., бакал.
Савинъ-Коаловъ, Иванъ Алекъ,
Б.-Васильк., — бакал.
Савицкій, Станиславъ Матусовъ,
Б.-Вас., — пиво.

Сажинъ, Иванъ Ивановичъ.
Щекав., — галантер.
Самофаловъ, Ѳеодоръ Васильевъ,
Борисогл., соб. д., бакал.
Самойловъ, Семень Васильевъ,
Наб.-Крещ., — бер. Двѣпра,
лѣсъ.
Санниковъ, Иванъ Михайловъ,
Возн. сп., соб. д., раб. арт.
Саповскій, Семень Дмитріевъ,
Златоуст., — Гал. баз., бакал.
Сафоновъ, Михаилъ Панфиловъ,
Госп. пр., — арт. рабоч.
Сахаровъ, Николай Констант.,
Б.-Васильк., — Лыб. баз.
Сачковъ, Яковъ Никитинъ, Рей-
тарская, — трактиръ.
Свидъ, Антонъ Петровичъ, Ва-
сильч., предст. зав.
Свидерскій, Иванъ Васильевъ,
Крещ., — ресторанъ.
Свиргуновъ, Афанасій Максъ,
Крещ., — мануф.
Свѣшниковъ, Леонидъ Петровъ,
Крещ., — галантер.
Свѣшниковъ, Николай Петровъ,
Б.-Вас., соб. д., Крещатикъ,
галантерея.
Седлакъ, Прокофій Прокофьевъ,
Крещ., — шпагатъ.
Седляръ, Иванъ Григорьевъ,
Наб.-Крещ., — бакалея.
Селезневъ, Павелъ Григорьевъ,
Б.-Васильковская.
Семадени, Бернардь, Крещ., —
кондитерская.
Семеновъ, Павелъ Поликарповъ,
Б.-Васильк., — Лыб. баз.,
мануфактур.
Семеновъ, Иванъ Семеновичъ,
Спасск. соб. д., трактиръ.
Семинскій, Киприанъ Констант.,
огр. Брат. мон., зеркала.
Септеръ, Карлъ Яковлевичъ,
Кузнеч. соб. д., резина.
Сикардъ, Егоръ Карловичъ,
Васильч., — технич.
Силиванскій, Варфоломей Про-
хоровичъ, Б.-Васильк., —
краски.
Сирота, Шулимъ Зельмановъ,
Алекс., — готов. плат.
Сироткинъ, Александръ Гри-
горьевичъ, соб. д.
Скарбекъ - Рудзскій, Эдуардъ
Юсифовичъ, Софійская, —
технич.
Скиданъ, Иванъ Николаевичъ,
Предслав., соб. д., мясо.
Склявови, Андрей Доминиковъ,
Нѣмецк., соб. д. мрам. изд.
Склярова, Елисавета Петровъ,
Крещ., — галант.
Сливакъ, Николай Александръ,
Алекс., — красильня.
Сливко, Андрей Петр., Б.-Вас.,
с. д., Крещ., мануф.
Сливковъ, Петръ Васильевъ,
Прозоровъ, арт. раб.
Сливко, Петръ Степановъ, М.-
Житом., — Соф., — галант.
Слободнинъ, Ривка, Конст., —
В.-Валь, жельзо.

Случановская, Екатерина Вас., Бульвар, — фотогр.
 Слъщупшовъ, Иванъ Ѳедоров., Луговая, с. д., краски.
 Смирновъ, Алексѣй Петров., Б.-Вас., — подряды.
 Смитъ, Генри Томасов., Инст., — землед. орудія.
 Смутьскій, Ѳедоръ Филимон., Крещ., — ресторанъ.
 Свѣжко, Илья Андреев., Бульв., — бер. Двѣпра, гѣсь.
 Свѣжко, Надежда Никифоров., Жилан., — Китаевъ, кири.
 Сава (Совенко), Николай Филипов., Бульон., — колбаса.
 Соколовскій, Степанъ Дмитр., Кожемяк., Алек. пл., кожи.
 Соколовъ, Моисей Семенов., Б.-Вас., с. д., скобян.
 Соколовъ, Афиногень Семенов., Б.-Вас., с. д., бакал.
 Соколовъ, Тихонъ Николаев., Спасск., — галант.
 Соколь, Алоизій Иванов., Васильч., — музык. INSTR.
 Соловьевъ, Малафѣй Михѣев., сл. Красиловка, подряды.
 Сонгайло, Феликсъ Казиміров., Алекс., — аптека.
 Спиліоти, Максимъ Григорьев., В.-Валь, — Алек. пл., мануф.
 Спиліоти, Павелъ Степанов., Хорев., — табакъ.
 Спиридоновъ, Сергѣй Спирид., Подв. пр.
 Старшиновъ, Иванъ Ѳедоров., Б.-Влад., — бакал.
 Станишевскій, Ѳедоръ, Васильчиков., комиссіон.
 Статушкинъ, Иванъ Семенов., Безак., — Вокзалъ. металл.
 Стахорская, Меланья Карпов., Яросл., — бакал.
 Стельмаръ, Афанас. Александр., Яросл.
 Стомата, Ѳедоръ Николаев., Крещ. пр., — бакал.
 Стробль, Августъ Викентьев., Жилан., — фортеп.
 Струцовскій, Зусъ Срулев., В.-Валь, — табакъ.
 Субботинъ, Викторъ Андреев., Бульвар., с. д., Б.-Василк., кирпичъ.
 Суворовъ, Афанасій Егоров., В.-Валь, — рыба.
 Сумець, Василій Матвѣев., Борич. токъ, — Гост. р., галант.
 Сумець, Степанъ Матв., Хорев., Гост., р.
 Сурдутовичъ, Моисей Шмулев., Спасск., — мебель.
 Сускій, Семень Иванов., Крещ., — асфальтъ.
 Сысоевъ, Василій Степанов., Крещ., — обувь.
 Сѣриковъ, Иванъ Авраамов., Аннен., — бакал.
 Тарасовъ, Іосифъ Алекс., Крещ., — порт.
 Ташкеръ, Лейба Михелев., Хоревская, — бумага.

Тевдхеръ, Поликарпъ Корнил., Наб.-Лыб., с. д.
 Терещенко, Андрей Данилов., Конст., с. д., Алекс., баз., желѣзо.
 Термень, Алексѣй Ѳедоров., Кузнеч., — механ. зав.
 Тиме, Бернгардъ Иванов., Ж-тор. пр., с. д., пробки.
 Тихоновъ, Иванъ Трофимов., Ж. баз., — рыба.
 Трептеръ, Адольфъ Карлов., Жилан., — прачешн.
 Тресковъ, Григорій Иванов., Спб.
 Трибель, Юлія Іосифов., Крещ., — перчатки.
 Тропиновъ, Ефремъ Васильев., Конст., с. д., Ж. баз., бакал.
 Товарищества:
 Киевское ссудосберегательн., Крещ.
 „Братья Елисеѣвы“, Никол., — вино.
 „Компанія Зингеръ“, Крещ., — шв. маш.
 „Карбовикъ“, Наб.-Лыб., — углекислота.
 „М. С. Кузнецовъ“, Алек. пл., посуда.
 Кяхтинскихъ чаоторговцевъ „Цзинь-Луиъ“.
 „Леви Либержъ и К^о“, гот. пл. Никольской мануфак. „Савва Морозовъ и сывъ“, Гост. р.
 „И. С. Оссовецкій и К^о“, Крещ., — краски.
 „Петра Боткина сыновья“, „Василій Перловъ съ сынов.“, зд. думы.
 „Сергѣй Васильевичъ Перловъ“, Крещ.
 Чайной торговли бр. К. и С. Поновы“.
 „Первушинъ въ Москвѣ“, Кадет. пр., — вино.
 „Павель Сорокоумовскій съ сыновьями“, мѣха.
 „Проводникъ“, Алек., — резинов., изд.
 „Работникъ“, Крещатикъ, — земл., оруд.
 „Д. и А. Расторгуевы“, Крещ., — чай.
 „Сіу и К^о“, Прит. Ник., — шоколадъ.
 „С.-Петербургское парфюмерное и аптек. депо“, Крещ.
 „Эмиль Циндель“, — мануф.
 Толстевко, Иванъ Филипов., Спасск.
 Томанъ, Эмилій Войцеховичъ, Крещ., — технич.
 Торклеръ, Эрнстъ-Густавъ, — шв. маш.
 Топтуновъ, Захарій Яковл., Б.-Вас.
 Торлина Параскева, М.-Подв., с. д., Крещ. пл., бакал.
 Тойба, Моисей Иванов., Алекс., — мѣха.
 Тубикъ, Семень Андреев., Кириллов., с. д., бакалеса.

Тузини, Автопъ Павловичъ, Крещ., — памяти.
 Тузманъ, Мееръ Элев., Алекс., — гот. пл.
 Тулубовскій, Яковъ Петров., Львов. баз., — бакал.
 Тюнинъ, Василій Васильевичъ, Щекав., с. д., Галиц. баз., галант.
 Угаровъ, Авдрей Яковлевичъ, Степанов., — арт. рабоч.
 Уземскій, Николай Александр., Крещ., — фотогр.
 Уманскій, Ицко Іосифов., Борисогл., — мебель.
 Уманскій, Мошко Гершковичъ, Б.-Вас., — гот. пл.
 Унгеръ, Дарія Іосифов., — оптич.
 Уткинъ, Иванъ Яковл., Ивановск., с. д., сод. рабоч.
 Фальбергъ, Николай Людвиг., Крещ., — резин. изд.
 Фанкони, Евгений Антоновичъ, Крещ., — обувь.
 Фатѣевъ, Василій Дмитріев., Ильин., — гост. р., сукно.
 Фельхъ, Варвара Никол., Жиланск., — оптич.
 Фердманъ, Германъ Срулев., Б.-Вас., — гот. пл.
 Филиновичъ Адрианъ, Крещ., — аптека.
 Филиповъ, Яковъ Михайлов., — арт. рабоч.
 Филевскій Корнилій, Б.-Вас., — экипажи.
 Фильвертъ, Вячеславъ Вячесл., М.-Благ., — технич.
 Фихтенгольцъ, Соломонъ Як., Б.-Жит.
 Фіалко, Алексѣй Алекс., — Бессар. баз., лампы.
 Фіалко, Василій Александр., Басс., — посуда.
 Фоломинъ, Василій Михайлов., Спасск., с. д., Алекс. с. д., церк. вещи.
 Фраже Іосифъ, Крещ., — серебро.
 Франкъ, Мих. Іосиф., Алекс., — сахаръ.
 Фрепонтъ, Раймундъ Август., Фунд., — шори.
 Фрейдисъ, Волько Мошковичъ, Б.-Вас., — часы.
 Фриденталь, Яковъ Григор., Львов., — ант. скл.
 Фроловъ, Акимъ Яковл., Хоревая, с. д., Алекс. площ., кожи.
 Фровцкевичъ, Гилярій Людв., Анненк., — типогр.
 Хайбулинъ, Шерефеддинъ, Хоревая, — гост. р., мануф.
 Хаджи-Дуванъ, Авраамъ Ис., Б.-Вас., — гильзы.
 Халидъ-Гусейнъ, Кіосъ-Оглы, Б.-Вас., — булочи.
 Харичковъ, Яковъ Ивановичъ, Яросл., с. д., Алекс. площ., гот. пл.
 Хощинская, Мальвина Казим., — аптека.

Хафизовъ, Миръ - Ахмедъ, — мануф.
 Хмыровъ, Леонидъ Леонидов., Крещ., сыръ, масло.
 Хмѣльницкій Маркусъ, Шулявка, — ант. скл.
 Хоберъ - Гувальдъ Лаврентій. Крещ., — шляпы.
 Ходецкій, Геліодоръ Август., Крещ., — мебель.
 Ходорковскій Іосифъ Авраам., Крещ., — мануф.
 Хоменко, Григорій Андреев., Соломенка, — подр.
 Хондзынскій, Іосифъ Антон., Крещ., — технич.
 Хоревъ, Дмитрій Степановичъ, Кіян. пр., с. д., подр.
 Хоревъ, Андрей Степановичъ, Подв. пр., — подр.
 Христофоровъ, Георгій Никол., Симферополь, Крещ., — вино.
 Хожановскій, Іосифъ Маркел., Паньк., с. д., вино.
 Цвѣтковъ, Константинъ Флегонт., Наб.-Лыб., 19, Бессар., бакал.
 Целермаеръ Лео, Крещат., — агентура.
 Цыбановъ Яковъ Ѳеодоровичъ, Крещ. —
 Червеный, Вячеславъ Вячесл., Кіян. пр., с. д., муз. INSTR.
 Червяковъ, Иванъ Петровичъ, госп. пр., — арт. рабоч.
 Черновець, Янколь Лейбовичъ, Милліон., — краски.
 Черноголовкинъ, Андрей Алек., Крещ., — мануф.
 Черкова, Марфа Николаевна, М.-Вас., — Бессар., желѣзо.
 Чернояровъ, Георгій Лазарев., Ильин., — Крещ., — техн.
 Чернуха, Филиппъ Ѳеодоров., Крещ., — писчебум.
 Чернояровъ, Василій Назарев., Милліон., — лит. зав.
 Чижикъ, Соломонъ Евнов., М.-Вас., — табакъ.
 Чоколовъ, Иванъ Иванов.
 Чоколовъ, Николай Иванов., Глубоч., с. д., вод. зав.
 Чолакъ-Заде, Халингъ-Ѳейди, Галиц. баз., булочн.
 Чоманскій, Эдмундъ Антонов., Троиц. пр., — маляръ.
 Чувакинъ, Михайль Алекс., Златоуст., с. д., мука.
 Шаевъ, Степанъ Ѳеофилов., Паньк., с. д., подр.
 Шалаевъ, Герасимъ Петров., Кіян. пр., с. д., подр.
 Шамарина, Екатерина Петров., М.-Влад., — булочн.
 Шампаниръ, Мойсей Нусов., Подвал., —
 Шавць, Максъ Эмильев., Крещ., — технич.
 Шатровъ, Иванъ Іосифов., Андр. сп., с. д., иконост.
 Швогеръ - Летецкій, Францъ Фелиц., Георг. пр., с. д., гостинница.

Шворень, Мовша Кивов, Васильч., — гот. пл.
 Шевыревъ, Андрей Иванов., Ильин., с. д., Бессар., обувь.
 Шелковъ, Александръ Ѳеодор., Глубоч., с. д., Ж. баз., бакал.
 Шембекъ, Маркъ Степанов., Инст., — предст.
 Шереметьевъ, Александр. Павл., Фунд., — аптека.
 Шепе, Карлъ Вильгельмовичъ, книги.
 Шепелянскій, Самуиль Давид., Спасск., — кожи.
 Шидловскій, Порфир. Климент., Фунд., — оптикъ.
 Шиманскій, Митрофанъ Конст., Глубоч., — лит. зав.
 Ширинскій, Павелъ Васильев., Воздвиж., — Гост. р., галант.
 Ширмо, Александръ Людвик., Инст., — аптека.
 Шишманъ, Исаакъ Чефаніев., табакъ.
 Шишманъ, Мордухай Чефаніев., Крещ., — золото.
 Шлитеръ, Леон. Іосифов., М.-Жит., — типогр.
 Шляхентохъ, Рахміель Мордуех., Б.-Вас., с. д., бер. Дѣпра, дрова.
 Шмидтъ, Филиппъ Коядрат., М.-Вас., с. д., маляръ.
 Шнель Исполить Людвиков., Крещ., — перчатки.
 Штенкъ, Эмилія. Рига, Крещ., — вино.
 Шполянскій, Василій Исполит., Глубоч., с. д., тракт.
 Шпрунгъ, Эмилія Людвиков., Крещ., — шапки.
 Шрифтеръ, Шаломъ Исааков., Моск., — ант. скл.
 Штаммъ, Левъ Иванов., Фунд.
 Штермеръ, Елена Франц., Вас. сейная, — посуда.
 Штейнгель, Максимъ Васильев., Б.-Подв., с. д., вино.
 Штиглинъ, Альбертъ - Карлъ, Крещ., — перья.
 Штильманъ, Гершко Хаймов., Крещ., — маклеръ.
 Штильманъ, Давидъ Васильч., — Б.-Жит., — неспор. кас.
 Штильманъ, Рувимъ Нафт., Анек., — минер. масло.
 Штицикъ, Доменикъ-Фридр., Львов., — краски.
 Штифлеръ, Альфредъ Март., Крещ., с. д., рестор.
 Шубертъ, Казиміръ Владисл., Васильч., — желѣзо.
 Шульгинъ, Ѳеопонтъ Юліан., М.-Жит., с. д., Крещ. площ., мануфакт.
 Шульманъ, Нусинъ Янкелев., Харьковъ, Крещ., — мануф.
 Шульць, Амалия Эрнестов., Деміевка, пиво.
 Шульць, Ветти Семен., галант.
 Шульць, Карлъ.
 Шульць, Максъ Семенов., Б.-Вас., — галант.

Шурова, Ѳеодосія* Конст., с. д., Ж. баз., бакал.
 Шуровъ, Иванъ Ананіевичъ, Щекав. —
 Шутинъ, Борухъ Зельманов., Константи., — мануфакт.
 Щекотихина, Іустинія Иванов., Жилан., Бессараб., мануф.
 Щекатуровъ, Евдокимъ Андреевичъ, Борич. токъ, — подряды.
 Щеленковъ, Василій Евдоким., Крещ., — перчатки.
 Щербакова, Ольга Павловна, Бульвар., — ресторанъ.
 Щербаковъ, Николай Иванов., Кад. шоссе, — ренск. погр.
 Щербинскій Иванъ Игнатъев., Львов., соб. д., переплет.
 Эгизъ, Ревекка, Черн. грязь, — табач. фабр.
 Эльперинъ, Шлема Шмулев., Андр.
 Эльперинъ, Шмуль Лейбов., Спасск., соб. д., бер. Дѣпра, дрова.
 Юзевовичъ, Амброзія Антонов., Крещ., — гранит. изд.
 Юковъ, Дмитрій Филиповичъ, Глубоч., — бер. Дѣпра, дрова.
 Ющинскій, Яковъ, — галант.
 Юхновець - Юховскій, Николай Ст., В.-Валь, — фотогр.
 Юцевичъ, Казиміръ Иванов., Б.-Вас., — аптека.
 Яблонскій, Николай Петровичъ, Крещ., — шляпы.
 Якобсонъ, Христіанъ Ѳеодоров., Б.-Вас., — писчебумаж.
 Яковлевъ, Германъ Иванов., Б.-Вас., — трактиръ.
 Яковлевъ, Николай Алексадр., Глубоч., соб. д., Б.-Влад., бакалея.
 Яковлевъ, Петръ Ивановичъ, Рейтар.
 Якубовскій, Николай Андреев., Байков. гора, — памятники.
 Яюшъ, Александръ Адольфов., Крещ., — сѣмена.
 Янковскій, Матвій Степанов., Совск., соб. д., бакалейная.
 Янковскій, Константинъ Франц., Фунд., — бакалея.
 Ясько, Григорій Саввичъ, Б.-Вас., — кирпичъ.
 Ярошъ, Станиславъ, Осипов., М.-Вас., — кафли.
 Яценковскій, Автоновъ Саввинов., Спасск., — аптека.
 Яценко, Демида Карповичъ, Цитадель, иконы.
 Яценко, Михайль Савельев., Васильч., — обувь.
 Ѳеденевъ, Константинъ, Иван., Хорев., — бер. Дѣпра, дрова.
 Ѳеодоровъ, Левъ Ивановичъ, Ильинъ, — булочн.
 Ѳомина Марія Степанов., Фунд., — бакалея.

ТОРГОВО-ПРОМЫШЛЕННЫЯ ФИРМЫ Г. КІЕВА.

Агенты и Агентства.

Контрагентство Россійск.
железныхъ дорогъ

М. Л. Радоминскій

— и —

А. А. Рогозинскій

Львовская, 35.

Исключительн. право развѣски
плакатовъ и объявленій торго-
во промышленныхъ фирмъ
на станціяхъ Юго-Западныхъ
ж. д. и въ вагонахъ Кіевской
городской элентрической ж. д.

Приемъ объявленій для помѣ-
щенія въ справочныхъ издан.
М. Л. РАДОМИНСКАГО и А. А.
РОГОЗИНСКАГО:

„Весь Кіевъ,“

подъ ред. Д. Я. Давидова.
и Ф. Д. Липмана.

„Кіевская контракт. книжка“

подъ ред. Д. Я. ДАВИДОВА.

«Путеводитель по Сибири» и др.

Коммерческій агентъ департа-
мента желѣзн. дорогъ Мин.
пут. сообщ. Вилинскій, Эдуардъ
Влад., Николаевская, 1.

Коммерческій агентъ Влади-
славской ж. дор. Дав Наум.
Трахтенбергъ, Трехсв., 5.

Коммерческое Агент. Московско
Кіево-Воронежской ж. д. Набер.-
Крещатик., 1. Коммер. агентъ
и завѣд. Рабиновичъ Исаакъ
Ноевичъ.

Агентство Ю. З. к. жел. дор.;

агентъ Лангвилль, Генр. Аллоиз.
Прорѣзн, 12.

Агентство прядильн. и ткац-
кой изъ джута фабрики «Варта»
уг. В. Бульв. и Н.-Елис.; пред-
ставит.: Юффа Сам. Львов. и
Златопольскій Г.

См. также „Страховая обще-
ства“.

АПТЕКИ.

Бильскій, Окт. Діонис, Кон-
стантиновская, 17. пров. Клейнъ.
Ив. Константин.

Брандъ, Генр. Христоф. Б.-
Владимірская, 41. Завѣд. Гоф-
манъ, Евг. Эдуард.; пров. Ра-
дынскій, Валер. Адам.; пмщн.
Бродницкій, Валент. Мих.

Вахлювскій, Отт. Афан., Б.-Ва-
сильк. 94.

Габихъ, Витольд. Болеслав.
Москов. 50. аптек. пом. Костец-
кій, Влад. Ив. Добровольскій,
Карль Адольфов., Животновскій,
Семен. Юрьев.

Домбровскій, Лютеранская.
Зейдель, Альб. Вильг. Кре-
щатикъ, 17. Управл. Кольбушев-
скій, Юс. Франц.

Злоцкій, Франц. Антонов.
Львовская 75.

Кіево-Владим. аптека

О. Кваксовекаго

— и —

М. Стемповекаго.

(бывшая Польша).

Уг. В. Владим. и Фундукл
Телеф. 780. Главный складъ
прот.-дифтеритн. сыворотки
Варшавскаго Бактеріолог.
Института. Кабинетъ для
химическихъ и физиологи-
ческихъ изслѣдованій.

Коцѣвскій, Георг. Стратов.
Бибиовскій Бульваръ, 36.

Крыжковскій, Конст. Франц.
Дмитріевская 10. Провиз. Ланд-
скій, Маріан. Алдр. Пмщн. Чер-
ноглазовъ, Юлій Алдр. Марцин-
кевичъ, Вас. Феодор., Киліусъ,
Юлій Игнат. Глюзманъ, Алдръ
Марковичъ,

Куницкій, Станисл. Антонов.
провиз., Пмщн. Шатель-Перотъ,
Викентій Францов. Н.-Влади-
мірская 25.

Ланицкій, Вал. Тер., Екат. 7.

Гомеопатическая аптека

въ Кіевѣ, Прорѣзн., 17.

Домашнія и карманныя гоме-
опатическія аптеки разныхъ
величинъ. Специальныя гоме-
опатическія лекарства, ле-
чебники и брошюры на раз-
ныхъ языкахъ. Иногородніе
заказы исполняются немед-
ленно и аккуратно.

Лафцевичъ, Крещатикъ. 4.
Лафцевичъ, Викент. Каликт.
Александров., 57. Завѣд. Колач-
ковскій, Станис. Феликс. Пмщн.
Быстрицкій, Бронисл. Иванов.

Марцинчикъ, А. А., Крещ. 36.
Управ. Филипповичъ, Адрианъ
Викент.

Марцинчикъ, Ив. Адольфов.
Б.-Подвальная, 35. Упр. Россин-
скій, Владисл. Иванов.

Полякъ, Д. В., Б.-Вас. 33.
Поплавскій, Фад. Антон. Ме-
жигорск. 32.

Пупкинъ, М. М., Б.-Васильк. 64.
Рацанъ, Яковъ Самуыл. Ще-
кавицкая, 23. Провиз. Тржцин-
скій, Казим. Владим. Пмщн.
Гекельманъ, Шлем. Мордух.

Графъ Сонгайло, Феликсъ
Казим. Александровская, 44.
Завѣд. Вахлювскій, Оттон. Афан.

Ширмо, Алдръ Люд. Екат., 7.
Помощн. Ширмо, Влад. Людвик.

Штумпфъ, Б. Владимірска. 11.
Арендат. и провиз. Рутковскій,

Карль Антон. Пмщн. Нашпарь,
Владим. Владим.

Юцевичъ Казим. Ив. провиз.
Б.-Васильковск. 73.

**Кіево-Крещатикская Аптека
бывш. ФИЛИПОВИЧА.**

Свѣжія минеральн. натурал.
и искусств. воды. Хирургич.
принадлежн. Перевязочныя
стерилизован. средства. Па-
тентован. заграничныя лѣ-
карства. Кислородъ. Хозяй-
ствен. и туалетн. предметы.
Максимальныя и минутныя
провѣренныя термометры.
Химико-микроскоп. изслѣд.
ночныя лечебныя дежурства

Содержат : аптеки Гиршель—
Езіоровскій—Сельскій.

Телеф. 585. Крещатикъ 54.

Яцентовскій, Антон. Саввичъ
Волошская, 14. Пмщн.: Мыша-
нецкій, Вацлав. Осипов., Биленко,
Давид. Владим.

**АПТЕКАРСКІЕ МАГАЗИНЫ И
СКЛАДЫ.**

Абшисъ, Мойсей Абрамовичъ.
Волошская 30.

Аркинъ Д., В.-Васильков., 26.
Айзенштадтъ, Илья В адим.
Дмитріевская, 16.

Билетманъ, Александров, 26.
Блохъ, Г. Л., В.-Владим., 40.
Бужанскій, С. И., Бассейн., 4.
Быстрицкій, Гершъ, Жилин-
ская, 100.

Быстрицкій, Г. О., В.-Василь-
ковская, 2.

Войновскій, Алдръ Карлов.
Б.-Владимірская, 25.

Визенталь, Арп. Клим., Ник. 5
Гвинчевскій, Петръ Леонт.
провиз. Б.-Васильковская, 89.

Глѣбовичъ, М. М., В.-Василь-
ковская, 22.

Гольдарбайтеръ, Самуилъ Се-
менов., Бассейная, 13.

Гофштейнъ, Илья. Исааковичъ,
Б.-Васильковская, 140.

Гринбергъ, Игн. Абр. провиз.
Александровск., 81.

Желнговскій, В. И., В.-Василь-
ковская, 12.

Наменичнй, Прорѣзная, 13.

Наць, Б. Васил., 138.

Нлибановъ, Мих. Борисовичъ
Львовская площ. 12.

Номанъ, Соломонъ Исааков.
Крещатикская площ., 8.

Кржижановскій, Крещат. пл.
Куницкій, Станисл. Никол.
провиз. „М.-Благовѣщенск., 42.

Лифшицъ, Георг. Григорьев.
провиз. Межигорск., 22.

Липецъ, Абр. Арнольд. Кон-
стантиновская, 4.

Литванъ, В., Александр., 39.
Леттецкій, Александр., 20.

Матусевичъ, Л. Ф., В.-Василь-
ковск., 76.

Майзонъ, Софія Лазар. Кон-
стантиновская, 23.

Неезе, Н., Крещатикъ, 45.
Н. Нивинскій, Крещ., 23.

Рацынь, Яковъ Самуилов.
Ярославская, 20.

Розенбергъ, С. В., В.-Василь-
ковская, 74.

„Русскій Аптечный складъ“,
Дмитріевская, 2.

Пиллеръ, Левъ Борис. пров.,
Межигорская, 10.

Понтусъ, Адольфъ Мечислав.
Кирилловская, 23.

Поплавскій, Фад. Антон. Ме-
жигорская, 25.

Южная торговля аптек. това-
рами, Крещатикъ, 14.

Южн. Русск. Общ. торг. Аптек.
тов. Фундукл. 14, Крещат. 36
и 45. Александровск., 36.

А Р М А Т У Р А.

Грутманъ, Евсѣй Рувим., Куз-
нечная, 57.

Грутманъ, М. Р. Трехсвят., 3.
К. Я. Губеръ, и К. Прор. 3.
де Липфордъ-Эйзенмейръ И. Г.
Крещатикъ, 2, Крещатикъ 29.

АСФАЛЬТЪ (работы).

Гослинскій, Крещатикъ, 36.
Сусскій, Семень Ив. Кадетск.
шоссе, 35. Главн. прикащ. Гло-
вацкій, Юліан. Симонов.

Багеты см. Рамы.

БАКАЛЕЯ.

Балашовъ, Брат. д. Зайцева.
Голнискій Ш. А., Басс, 7.

Головачовъ, Басс., 3.
Гьренштейнъ, (опт. тор.) В.-
Васильк. д. Мещерскаго.

Гребениновъ, Александр. 15.
С. Г. Дытнновскій, Крещ. 42.

Ермольевъ, Думск. площ. с.
д. № 3.

Зелнскій, Прорѣзная д. № 9.
Юловичъ, Ф. С. Крещ. 42.

Норобна, Думская пл. № 5.
Клнтинъ, В.-Васильковск. д.

Бернера.

Крюковъ, Басс. 3.
Лизель, Крещатикъ, 13.

Марьяновскій, Николаевская
улица д. № 4.

Мемеранцъ, Александровск.
д. Бродскаго.

В. А. Пашковъ, конт. и маг.
Крещатикъ, 46, Подоль, Алек-
сандровская площ.

Полянъ, Ф. И. Крещ. пл. 3.
Поляковъ, Александровская,
д. Фоломина.

Сарръ, В.-Васильковская д.
Надлера,

Самофаловъ, Ильинская соб-
ственный домъ.

Скиданъ, Крещ. д. Ярошинск.
Старшиновъ, В.-Владим. № 45.

Торлинъ, Думская пл. № 1.
Тропиновъ, Житній Баз. № 4.

„Театральнй базаръ“ Фун-
дуклеевская № 23.

Цейтлинъ, (опт. тор.) В.-Вас.
д. Гольфарба, 21.

БАЛКИ двухтавровыя.

Апштейнъ, Под., Спасская, 14.
Альтшнллеръ, А. Крещат., 35.

Крушевскій, К. I. Фунд., 33.

У. П. ЗДЕЛЬМАНЪ.

ДВУХТАВРОВЫЯ БАЛКИ,

кровельное желѣзо

и гвозди.

**Уголь Константиновской и
Хоревой ул.**

БАКИ.

Бугаева, Мих. Вас. Андреев-
ская, 24.

Ивановой, Алдры Фад. («Тор-
говья»), на Бульварно-Кудряв-
ской 4.

Михельсонъ, Фридр. Густав.
Караваевская, 6.

Полянъ, Фед. Иван. Жилин-
ская 146 («Галицкія»), В.-Вас.
70. («Троицкія»).

Позднякова, М.-Житомир., 3.
(«Центральныя».)

Сомова, Ярославск., 51.

Брезенты см. Мѣшки.

БУЛОЧНЫЯ И КОНДИТЕРСКІЯ.

Антоненко, Петръ Степ., Фун-
дуклеевская 17., В. Васильков-
ская, 50.

Асмусъ, Вас. Вас., Фундукле-
евская, 42., М.-Житомирская, 17.

Бончковскій, Маріанъ Каэтан.
Безаковская, 5.

Белеловскій, Нух. Фис., Кон-
стантиновская, 22.

Вепринскій, В. Вас. д. Гольд-
фабра.

Волинская, Эстер. Вольф.
(еврейская пек.), М. Васильков-
ская, 7.

Грюнвальдъ, Крещатикъ, 8.

Галкинъ, Е. Ф., В. Василь-
ковская, 76.

Данильчукъ, Матр. Алдр.
Львовская, 2.

Дернякъ, Францъ Францов.
Жилинская, 81.

Духовской, Григ. Вас., Карав
42.

Душичина, Евдокія Алексеевна, Жилинская, 22.

Евдокимова, Надежда Мих. Жилинская, 144.

Ехроменко, Мих. Григор., Николаевская, 4.

Загвозднина, Мар. Степ., М.-Житомирск., 13.

Ильинъ, С. П., Крещ. 45.

Ирхгеймъ, Крещат., 38.

Коробининъ, Ив. Ив., Рейтарская, 23.

Лобовъ, Я. С., В. Васильковская, 16.

Лопатина, Тат. Ив., Н.-Лыбедская, 39.

Лукасъ, Б. Вас. д. Надлера. Лупандинъ, Миліон, домъ Ермольева.

Менковский, В. Влад. 15.

Офенгеймъ, Абр. Самуилов., Константиновская, 10.

Палетикъ, Петръ Исаев., Константиновская, 22.

Пале, Екатер. Антон. Левашевская, 19.

Праскулинъ, Ив. Ив., Константиновская, 62.

Рагазды, Гуссейнъ, Крещатикская пл., 7.

Руденко, Анна Лукинишна, Жилинская, 42.

Саковичъ, Ѳаддей Викентьев. Безаковская, 24.

Сулимовъ, Абр., М. Благовѣщенская, 5.

Септеръ, А., Крещ., 45.

Топыль, Оглы, В. Вас. 60.

Треппъ, Александр. д. Попова, В. Вас. д. Валькера.

Федоровъ, Левъ Ив., Набережно-Крещатикская, 24.

Чахоковъ, Халиль, Безаковская, 18.

Шарифъ, Ш., В. Васильковская, 6.

БУМАГА ПИСЧАЯ.

Барскій, Петръ — Крещат., д. Эйсмана № 20.

Барщевскій (Варшавск. писчебумажный маг.)—Николаев. ул. № 4.

Воскобойниковъ—Фундукл., д. Бернера № 2.

Дитятковское тов. — Складъ Гостин. р. 14., правл. тов. В. Подв. 13, д. Н. Г. Хрякова.

Завадскій—Лютеранская № 1. Ивановъ Александровск. д. Серебренникова.

Назовскій Л. А.—В. Васильк., № 76

Коморскій—Крещат., д. Ждановскаго № 33.

Кульженко, С. В. Крещ., д. Попова, В. Вас. № 23.

Курашкевичъ — Прорѣзан., д. Данильчука.

Ив. Махъ—Крещ. 41. Телефонъ № 463. Складъ писче-бум. фабр. „Сочевка“.

Праватинеръ—Алексадр. пл. № 3.

Чернуха, Ф. Ф.—Крещат., № 35.

БУРЕНИЕ АРТЕЗ. КОЛОДЦЕВЪ.

Горн. инж. В. I. Муравскій, предст. инж. С. К. Скарбекъ-Рудзкій и К^о, Соф. 4.

БУТЫЛКИ, (склады).

Варшавскаго, Берк. Израил. Верхній Валь, 46.

БУХГАЛТЕРІИ КУРСЫ.

Бобырь, А. П., уг. Стрѣл. и Рейтар.

Б Ъ Л Ь Е.

Альшвангъ, бр. А. и Я. Крещатикъ № 20.

Голландскій магазинъ Крещат. д. Барскаго № 38.

Гилле и Дитрихъ, (Жиравдовск. фаб.)—Николаевская № 2.

Гершманъ, («Петербургскій») Прорѣзаная, 6.

Заксъ, З. Софиевская, 6.

Зильбербергъ, В. Ильинск., 8.

Ильинъ А. Крещат. 25.

Лацинникъ, (маст.) Институтская, № 4.

Лифшицъ, (маст.) Инстит., 8.

Роттермундъ, Крещат. № 25.

Финкъ, (маст.) Фундукл. 26.

Хаскельманъ, («Эконом.») Прорѣзаная, 3.

ВАРЕНЬЕ.

Балабуха А. Н., Крещ. 25.

Балабуха Н. А. Крещ. 31.

Фабрика Кіевскаго Варенья сухихъ конфетъ и черной сливы

В. В. ДИТРИХЪ.

Кіевъ, Лукьяновка, Татарская улица соб. домъ.

Продажа оптомъ и въ розницу.

На Всероссійской выставкѣ въ Н. Новгородѣ удостоенъ серебряною медалью.

ВЕЛОСИПЕДЫ.

СКЛАДЪ

всемирно извѣстныхъ американскихъ велосипедовъ „КОЛУМБИЯ“

Большой выборъ велосипедныхъ принадлежностей.

Вальдемаръ Каульфусъ

Кіевъ, Крещатикъ № 25.

Телефонъ № 654.

Ж. Блокъ, Фунд. 8.

Артыновъ, Крещ. 42.

Гольдеръ, Крещ. 52.

Лейтнеръ, Крещ. 3.

Торклеръ, Крещ. 20.

ВИНА.

Погребъ, иносѣанныхъ винъ, Никол. 4.

С. Г. Дытинковскій, Крещ. 42.

В. А. Пашковъ. Крещ. 46.

ТОРГОВЫЙ ДОМЪ

П. и В. Бражникоуыхъ

Кіевъ, Подоль, Александр. площадь.

Русскія, иностранныя и шипучія вина собственн. выдѣлки.

Фирма существуетъ съ 1864 г.; удостоена наградъ въ Парижѣ, Одессѣ и Кишиневѣ.

Бабунидзе, Крещ. 40.

Вавуло, А. Г., В.-Вас. 23.

Вирская, Крещ. пл. 4.

Гаусманъ, Крещ. 20.

Депре, Крещ. д. Дехтерева.

Добекъ, В. П., Крещ. 45.

Зейдель, (лечебн. в.) Крещ. прот. думы.

Калугинъ, П. Ф., В.-Вас. 53.

Кундеревичъ, Александров. д. Черновыхъ.

Леонарди, В.-Васильковск. д. Крюкова.

Мезель, Крещ. 17.

Марьяновскій, Никол. 3.

Мнацанановъ, Крещ. пл. 3.

Менцеръ, Крещ. 10.

Поллакъ, Ф. И., В.-Вас. 22.

Тазарскій, Крещ. д. Пастеля.

Христофоровъ, Крещ. д. Клугкиста, Алекс. д. Миклашевскаго.

Швейнфуртъ, уг. Крещат. и Анненковской 29.

Бар. Штейнгель, В.-Подв. 1.

ВОДОПРОВОДНЫЯ и канализационныя принадлежности.

Бонадуреръ, А. А., Александр. 47.

Гейслеръ, А. К., В.-Вас. 60.

Данильчукъ, Матр. Алдр. Львов. 2.

Дорфманъ П., Биб.-Бульваръ 28.

Крушевскій, К. I., Фунд. 33.

Акц. Общ. Мальцевскихъ заводовъ, Под. с. д.

Рыбаковъ, Израиль Гершк. Биб.-Бубльв. 53.

Шампаньеръ, Я. Б., В.-Житом. 27.

Фельхъ, Безак. 13.

См. также „Слесарно-водопроводныя мастерскія.“

ВОЕННО-ОФИЦЕРСКІЯ ВЕЩИ.

Боровикъ, Крещ., д. Линниченко.

Грозовскій, Крещ. 13 и 43.

См. также **Офицерско-экономическое Общество.**

ВЪСЫ.

Ж. Блокъ, („Фербенксъ“) Фундукл. 8.

Ольшевичъ и Кернъ, („Автоматическія.“)

ВЪНКИ металлическіе.

Вереденно Н. Ф., В.-Вас. 5.

См. также „Похоронныя конторы.“

Вывѣски см. „Маляры.“

ГАЛАНТЕРЕЯ.

Беренштейнъ—Б. Васил. 64.
Баракеръ—Думск. пл. д. Фабриціуса 3.

Богатырьевъ Никол.—Крещ. 29.
„Bon gout“—Крещат., д. Попова 29.

Гартвицъ В. А.—Крещат. 32.
Гартвицъ Ф. А.—Крещат. 22.
Гелеверъ—Крещат., д. Попова 27.

Герсе—Крещатикъ, д. Эйсмана 20.

Головинъ Ф. С.—Крещатикъ, 42.

Горбуновъ И.—Крещат., д. Попова 27.

Деяверъ И. М.—В. Вас. 10.

ДЕРГАЧЕНКО Г. Т.

(бывш. В. И. Мазченко)
Крещат. площ.

Добрыньскій М. Н.—В. Вас. 14.
Дорошенко Н.—27.
Доршевскій—Крещат., д. Попова 29.

Жихаревъ М. Г.—В. Вас. 4.
Карантбайвель Б.—Крещ. пл. 1.
Коноплянъ—Крещат., д. Дьяковой 48.

Лещинъ—Александр., д. Ржепецкаго.

Мазченко Н. И.—Крещат., д. Эйсмана 18.

Окладчикъ О. М.—Дум. пл., 12.
Оселко—В. Васильк., д. Бернера.

Паперно М.—Крещ. пл. 3.
Пастуховъ—Крещат., д. Барскаго 40.

Праватинеръ (опт.)—Подоль, Александр. пл., 3.

„Прима“—Прорѣзи., 3.

Розенталь—Думск. площ., д. Ермальева 5.

Роттермундъ—Крещат. 27.
Свѣшниковъ П. П.—Крещат. д. Дегтерева 33.

Свѣшниковъ Л. П.—Крещ., д. Дьяковой 48.

Станковы бр.—Крещат. 38.

Слинко—Думск. пл., д. Горбунова.

Фрей: 1) Александр., д. Жуковскаго, 2) Александров., д. Конради.

Хаскельманъ („Ліонъ“)—Бол. Васильк. 4.

Шульцъ Максъ—Крещат., д. Попова 29.

Юровскій Думск. пл. 3.
Ющинскій („Петербургскій“) —Крещат., д. Штифлера, 25.

Здельманъ—Подоль, Гостин. рядъ. 53—35.

Эпельбаумъ И. М.—В. Вас. 18.

ГАЛОШИ.

Представительство галошъ товарищ. „ПРОВОДНИКЪ“, писчебумажныхъ фабрикъ „И. С. Панченко въ Ростовѣ“; единственная продажа Финляндскихъ желто-обверточныхъ бумагъ. А. Приватинеръ—Александров. площ., 9.

ГАЛСТУХИ.

Паперно (мастерск. галст.)—Прорѣз. д. Добрынина 20.

Росоловская—Прорѣз., д. Боярскаго, 10.

ГАЛЬВАНОПЛАСТИЧЕСКІЯ МАСТЕРСКІЯ.

Нуцеваловъ С.—Софіиск., 8.

ГАСТРОНОМІЯ.

Дытынковскій С. Г.—Крещат. 42.

Пашковъ В. А.—Крещ., 46.

Лизель—Крещат., 17.

Менцеръ—Крещат., 10.

Марьяновскій—Никол., 4.

Гастроном. маг. Яковлева—Крещат., 45.

ГИЛЬЗЫ.

Южно-Русская гильзовая фабрика С. М. КАРАКОЗА въ Кіевѣ, рекомендуетъ гигиеническія гильзы Царскія и Дегтярныя, а также наилучшую папирозную бумагу въ книжечкахъ.

Дуванъ (фабр.)—В. Васильк., № 80.

Фельдштейнъ и Футорянскій—Ярослав. с. д.

Единственная въ продажѣ безукоризнен., вполне гигиеническія гильзы фабрики Ю. А. К А Ц А въ Кіевѣ. Продаются вездѣ.

ГОРѢЛКИ ГАЗОКАЛ. „ЗВѢЗДА“.

Юловичъ Ф. С. Крещат. 42.

ГОСТИННИЦЫ и МЕБЛИРОВАННЫЯ КОМНАТЫ.

„Александровскія номера“—Александр. 38. Сод. Вилианскій
Американскіе—Крещат. 21.
Америка—Безаков. 29. Влад. Глуховская Алндра Львовна.

ГОСТИННИЦА АНГЛІЯ.

Номера съ бѣльемъ отъ 75 коп. до 5 руб.

Крещатикъ, д. № 10.

Вл. Бакунъ Ив. Ив.

Блажно Севаст. Герасим.—Фундуклеев. 22.

Батумскія—Александров. 59. Влад. Максименкова Мар. Гр.

„Бель-Вю“—Крещатикъ 38.

Бендерскія—Нижній Валъ 29. Влад. Бендерскій Абр. Мейер.

Блиндеръ Исаак.—Ниж. Валъ 21.

Великороссійскія—Никольс. 9. Версаль—Прорѣзп. 17. Влад. Значковская Юлія Ив.

Венеція—Беза св. 34.

Волкова Мар. Мирон.

Вереденко—Бол. Васильк. 47.

Вѣна—М. Житомир. 1. Влад. Гамалѣя Алндр. Ив.

Гастрономъ—Институтск. 4.

Галиція—Галицкая пл. 2.

Гладынюка Григ. Пантелейм.

—Фундукл. 8.

Грандъ Отель (Grand Hôtel).—Крещат. 22. Сод. Г. Ланчія.

Гомель—Житп. баз. 2.

Дагмаръ—уг. Бол. Васильк. и Рогвѣдин.

Днѣпровскій портъ—Александр. 28. Сод. Сенцаковъ Пант. Степ.

Древняя Русь.—Софіевск. 18. Влад. Куткина Эмил. Франц.

Дрезденъ—Александров. 30. Сод. Морозова Марфа Афан.

Дудманъ Лейба Шлем.—Нижній Валъ 39. Завѣд. Левдикъ Анолл. Карпов.

Европейская (Hôtel de l'Europe).—Крещатикъ 2. Сод. Ланчія Е. П.

Европейская (Hôtel de l'Europe).—Крещатикъ 2. Сод. Ланчія Е. П.

Европейская (Hôtel de l'Europe).—Крещатикъ 2. Сод. Ланчія Е. П.

Европейская (Hôtel de l'Europe).—Крещатикъ 2. Сод. Ланчія Е. П.

Европейская (Hôtel de l'Europe).—Крещатикъ 2. Сод. Ланчія Е. П.

Европейская (Hôtel de l'Europe).—Крещатикъ 2. Сод. Ланчія Е. П.

Европейскія ном.—Прозор. 26.
Сод. Сафронович Ал-ѣй Конст.
Екатеринославль.—Волош. 36.
Влад. Моргулянъ Петр. Вас.
Золотоу Льва.—Б. Влад. 24.
Залѣснаго Стан. Юліан.—Б.
Владим. 26.
Зорина—Констант. 17.
Империаль—В. Васильк. 13.
Интернаціональ—Крещат. пр.
5. Влад. Струсь Викент. Север.
Кондратенко Н. В.—М. Жи-
томирская 2.
Коммерческія—Наб. Крещ. 18.

ГОСТИНИЦА КОНТИНЕНТАЛЬ

Кіевъ, Николаевск., № 5.
Вновь устроенный перво-
классный отель для при-
ѣзжающихъ, со всѣми
новѣйшими приспособле-
ніями, удобствомъ и рос-
кошью. Большой феше-
небельный ресторанъ, от-
дѣльные залы и cabinets
particuliers.

Роскошный читальный
залъ въ мавританскомъ
стиль. Электрическое ос-
вѣщеніе. Подъемная ма-
шина. Телефонъ. Ванны.
Омнибусы ко всѣмъ по-
вздамъ. Семейныя квар-
тиры съ большимъ ком-
фортомъ, ванны и т. д.
Номера отъ 1 р. 50 коп.
до 25 руб.

Дир.-расп. Ю. Ломачъ.

Крилянская Соф. Михайлов.—
Никольская 9.
Кронштадъ.—Б. Васил. 33.
Крымскіе.—Бессараб. 3. Сод.
Ермаковъ Дан. Давыд.
Купеческіе.—Волошская 39,
Сод. Сутинъ Рув. Аронов.
Кутинъ Герш. Янкелев.—Ме-
жигорская 17.
Лавровскіе—Братск. 11. Влад.
Михальскій Стан. Войцѣх.
Лионъ—Фундуклеев. 5, Сод.
Камипскій Бронисл. Викент.
Литовскія—Крещат. 19.
Лионъ-Д'Оръ—Б. Владим. 16.
Влад. Данильчукъ Алдръ Арс.
Лондонъ—Рогнѣдин. 6. Сод.
Долговъ Ив. Абр.
Лондонъ—Игоревск. проул.
12. Влад. Леттецкій Фрап. Фед.
Лувръ—Б. Васильк. 6. Сод.
Гарматюкъ И. В.
Лысинъ Мих. Никан. (отель)—
Безаковск. 2.
Людвиковскаго—Костельн. 7.
Мазченко—Крещ. пр. 11.
Малороссія—Братская 7.
Марсель—Бибигов. Бульв. 3.
Влад. Файеръ Ш. М.

Метрополь—Фундуклеев. 17.
Сод. Аникіевъ Влад. Андр.
Метрополь—Караваяевская 2.
Сод. Борковскій Тома Ив.
Минская—Межигорс. 24. Вл.
Зоринъ Кузьма.
Москва—Братская 11. Влад.
Басинъ Янк. Мойс.
Національная—Крещат. 47.
Неаполь—Александр. 73.
Новороссійскія—В. Васил. 23.
Невская—Фундукл. 2. Сод.
Маслехинъ Влад. Григ.

НОМЕРА НАНЕ

въ Кіевѣ.

Заново отдѣланные и ремон-
тированные номера, въ цен-
трѣ города, на Крещатикѣ,
близъ театровъ, почты и бан-
ковъ. Отдаются въ наемъ
посуточно отъ 6) к. до 3-хъ
руб., помѣсячно отъ 8 до
60-ти руб.

Приблуга мужск. и женск.
Уг. Фундук. и Крещ. № 1--46.
Телефонъ № 898.

Никольская—Печерскъ, Ни-
кольская 7.
Оріонъ—Б. Васильк. 1.
Отрада—Братская 6. Влад.
Миславская Ел. Дан.
Пароходъ—Игоревск. проул.
13. Влад. Цейтлинъ Ив. Зелм.
Пассажъ—Крещатикъ.
Познякова—Театральн 1.
Познякова—М. Житомир. 3.
Петербургскія—Безаковск. 21.
Влад. Кордовичъ Іос. Іос.
Провинціальныя—Безаков. 25.
Насл. Рацына—Нижи. Валъ
31. Влад. Рацыны Яковъ, Изр.
и Бор. Сол.
Речко С. К.—Б. Васильк. 70.
Рижскія—Жиляск. 140. Влад.
Кузьмина Алдра Дм.
Римъ—Б. Владимір. 25. Влад.
Рейссмиллеръ Франц. Кондр.
Римъ—Александров. 6). Сод.
Барановская Ида Вас.
Россія—Крещат. пл. 3. Влад.
Юрьевичъ Стан. Павл.
Русское подворье—Верхній
валъ 24. Влад. Зоринъ Вас. Вас.
Сансонія—Крещат. проул. 4.
Влад. Струсь Викент. Север.
Стѣрная—Б. Владимір. 53.
Влад. Гречко Ив. Ив.

Гостинница «Италія»
въ Кіевѣ, на Фундукл. ул.,
д. № 3-й, второй отъ Кре-
щатика.
Номера посуточно отъ 50 к.
до 3 р., помѣсячно отъ 7 до
50 руб.
Обѣды отъ 35 коп.
Сообщеніе съ вокзаломъ
электрическимъ трамваемъ.

Санъ-Ремо—Крещат. пл. 6.
Влад. Яковленко Леонт. Андр.
Свѣтланина—Александр. 75.
Сербія—Безаковск. 23. Влад.
Мясниковъ Григ. Никит.
Славянскій базаръ—Николаев.
1. Сод. Авсѣенко Илья Емел.
Старая Женева—Софійск. 27.
Влад. Мозертъ Ив. Ив.
Таврида—Б. Васильк. 19.
Театральнзя—Театральн 3.
Терещенко Алдр. Данил.—
Константинов. 22.
Троицкія мебл. к.—Бол. Ва-
сильков. 72.
Тулонъ—М. Житомир. 9.
Флоренція—Александров. 41.
Влад. Соколовскій Бронисл.
Вельямин.
Франція (Hôtel de France)—
Крещат. 30.
Центральная—Крещат. пл. 4.
Влад. Демченко Мих. Плат.
Швейцарскіе номера—Б. Ва-
сильков. 21.
Эрмитажъ—Крещатикъ 40.
Югъ—Бол. Васильк. 11.
Ярославскія—Ярослав. ул. 4.

ГРАВЕРЫ.

Конторовичъ, А., Крещат., 14.
Левинъ, И., Крещатикъ, 12.
Лейнъ, Крещатикъ, 1.
Фрейнкель, Р., Крещатикъ, 8.
Чертовъ, Г., Крещатикъ, 3.

Граверно-серебряныя и художе-
ственные издѣлія

предлагаетъ мастеръ

ШИФРИНЪ.

Крещ., Пассажъ, Телефонъ 822.

Штендлеръ, рѣзчикъ по стек-
лу, Крещатикъ, 15.

Г Р О Б Ы.

Борковскій, Б.-Васильковск.
Брышнинъ, Б. Васильк. 4.
Вереденко, Б.-Вас. 2 и 98.
Синявскій - Холявнинъ, Б. - Ва-
сильковская, 71.

ДЕКОРАТОРЫ см. Обойщики.

ДИЛИЖАНСЫ.

Дилижансная контора Ант.
Ив. Лашкевича. Александров-
ская ул., 26. Движеніе происхо-
дитъ между Кіевомъ и Жи-
томіромъ. Изъ Кіева дилижансы
отправляются ежедневно въ
3¹/₂ ч. дня и прибыв. въ Жи-
томіръ въ 8 ч. утра. Изъ Жи-
томіра дилижансы отпра-
вляются въ 3¹/₂ ч. дня и прибыв.
въ Кіевъ въ 8 ч. утра.

Промежуточные станц.: Гуровщина, Фасовая, Ставище, Кочеровъ и Коростышевъ.

Дилижансная контора Фельденрайза, Пер. Хаим. Набережно-Крещ., 2. Дилижансы отправляются въ Житомиръ въ 8^{1/2} ч. утра и 3^{1/2} ч. д. 1-ый приходитъ въ Житомиръ въ 10^{1/2} ч. веч., 2-ой въ въ 8 ч. утра.

ДРАПИРОВЩИКИ см. Обойщики.

ДРЕВНОСТИ.

Богдановъ, Фундукл. 16.
Бочарова, Прозор. 30.
Залотницкая, А. Я., Крещ. 23.
Золотницкій, М., Институтск. д. биржи.
Лемель Ильичицкій, Лютер. 2, Никол. 1.
Хойновскій, Безак., 8.

ДРОВА (склады).

Бабарининъ, Мих. Авдр. Набережно-Крещатикская, прот. № 5.
Борисенно, Пав., Набережно-Крещатикская, противъ № 11.
Бройде, Бася Бенцион., Набережно-Крещатикская пр. № 7.
Гавриловъ, Алдр. Гавр., Набережно-Крещатикская прот. № 6.
Горенштейнъ, Шмуль Берков., Набережно-Крещатикская противъ № 8.

Езерскій, Менд. Гершовичъ Набережно-Крещатикская, противъ № 8.

Жуховицкій, Лейба Гецельв., Набережно-Крещатикская противъ № 11.

Задолнина, Праск. Ант., Набережно-Крещатикская прот. № 6.

Наганскій, Неул. Барох., Набережно-Крещатикская прот. № 6.

Каминскій, Берко, Набережно-Крещатикская прот. № 11.

Конради, Фед. Ал. Набережно-Крещатикская прот. № 11.

Митницкій, Лаз. Абр. Набережно-Крещатикская пр. № 5.

Тамаринъ, Ихр. Залтов. Набережно-Крещатикская прот. № 11.

Феденевъ, Конст. Ив. Набережно-Крещатикская, противъ № 7.

Фельдманъ, Овсей Мордох. Набережно-Крещатикская, противъ № 11.

Фейгенбергъ, Мееръ Лив., Набережно-Крещатикская, прот. № 7.

Шляпннтохъ, Рахмиель Морд. Набережно-Крещатикская прот. № 7.

Южно-Русск. Лѣсопр. Общество, Набережно-Крещатикская, противъ № 8; директоръ Гребень, Мейеръ Яковлев.

Торгово-Промышленное Бюро.

М. БУКОВИНСКІЙ въ Кіевѣ.

Представительства Заводовъ.

Желѣзо, сталь, цинкъ, олово, свинець и др. металлы.

Цѣны и прейсъ-курранты по запросу.

Юковъ, Дмитр. Филипп. Набережно-Крещатикская, прот. № 11.

ДРОЖЖИ см. Заводы. дрожж.

ЖЕЛѢЗО (склады).

Николай Владиміровичъ

ЧЕРЕПОВЪ.

Оцинкованное желѣзо для крышъ

Кіевъ, Прорѣзная, 19

П. ГРИГОРОВИЧЪ - ВАРОВІЙ.

Крушевскій, К. И., Фунд. 33.

Свида и Миллеръ, Прорѣзн. 24.

ЖИВОПИСЦЫ.

КУБЛИЦКІЙ,

Валентинъ Игнатьевичъ.

Живопись на холстѣ и бум., ретушь негативовъ, позит. и портрет., увеличив. фотограф. портрет. Уроки ретуши, рисованія и живописи.

Крещатикъ 12, кварт. 18.

Веберъ, С. Крещ. площ. 3. См. также Художники.

ЗАВОДЫ.

МАШИНО-СТРОИТЕЛЬНЫЕ ЗАВОДЫ И ИХЪ ПРЕДСТАВИТЕЛЬСТВА.

Южно-Русскій машино-строительный. Жиланск., 107. Устройство сахарныхъ, винокуренныхъ, лѣсопильныхъ и другихъ заводовъ, мостовыхъ сооружений всевозможныхъ конструкций; вагоновъ товарныхъ для ширококолейныхъ и узкоколейныхъ желѣзныхъ дорогъ.

Механическій заводъ съ котельнымъ и литейнымъ отд. Графъ и К^о, Крещ. 31. Правл. Тов.: предс. Леонъ Тимоф. Фельдзеръ, дир.: Максъ Солом. Маранць, Мих. Гр. Граникъ;

дир. зав. Ив. Карл. Гроссе-равѣд.: техн. отд. Стан. Ант. Шмидтъ, медико-хирург. д-ръ Исаакъ Самойл. Рабиновичъ; главн. бухг. Альб. Альб. Шиманскій.

Генрихъ Лангъ въ Мангеймѣ. Предст. Ольшевичъ и Кернъ.

Борманъ Шведе и К^о, предст. Рудницкій Брон. Август., Николаевск., 11.

Гретеръ, Криванекъ и К^о, заводъ на Шулявкѣ, контора на Прорѣзной, 15.

Акціонерно-Промышленное общество механическихъ и горныхъ заводовъ „Лильполь, Рау и Левенштейнъ“; представ. Жилинскій, Юліанъ Фаустин., Елисавет. 9.

Машино-строит. зав. фирмы „Мэрки“-Бромовъ и Шульцъ въ Чешской Прагѣ, Прорѣзная, 15. Представитель Яхнеръ, Степ. Август.

Машино-строит., чугунолит. зав. Авг. Реппганъ въ Варшавѣ, Прорѣзная, 11. представ. инж. Гроссе, И. В.

Машино-строительный и чугунолитейный зав. Термена, Ал-бя Теод., инж.-техн., Кузнечн., 56.

Акціонерное общ. котельныхъ и механическихъ заводовъ „В. Фицнеръ и К. Гамперъ“ Сельце, близъ Сосновиць, Домброво, Краматорская. Контора Крещатикъ 43.

Завод. Драмисскій, Ант. Теофил. Имци. Мошевскій, Фадд. Ив.

Оборудованіе сахарныхъ заводовъ. Паровые котлы всевозможныхъ системъ. Водотрубные собственной конструкции. Оборудование доменныхъ печей, сталелитейныхъ и прокатныхъ заводовъ.

Горнозаводскія сооруженія. Аппараты для целлюлозныхъ и писчебумажныхъ фабрикъ, химическихъ заводовъ и пр. Всевозможныя сварочныя работы. Водоочистительные и водомѣрные аппараты. Паровые насосы задова Сновъ.

Контора мельнице строительнаго завода бр. Зарембскихъ, Конст. и Марц. Гаврил. Крещ. площадь, 2.

ЖЕЛѢЗО-ПРОКАТН. ЗАВОДЫ.

Анц. общ. въ Константиновѣ, предст. К. Я. Губеръ и К^о, Прорѣзн., 3.

Цепот. тов.-ства „Денешевского“ чугуно-литейн. и желѣзно-дѣл. завода. Владѣл. Дурилинъ, Мих. Исид., Межигорская, 4. Завѣд. Криштановичъ К. О.

Оршанскій проволоочно-тросовый и Черкасскій гвоздильно-болточный, — предст. Сенда и Миллеръ Прорѣзн., 24.

ЧУГУННО-ЛИТЕЙНЫЕ ЗАВОДЫ.

Кронбергъ, Ив. Григ., Кириловская, 47.

Зарембскіе, бр. Кирил., 71.

Завѣд. Зарембскій, Кон. Гавр.

Чугунно-лит. зав. Ницнаго Ферд. Март. уг. Кирил. и Введен.

Шанць—Щулявка, контора --Крещ. 43.

ЧУГУН. ЛИТ. и МЕХАН. ЗАВ.

В. Л., Черноярвъ, предст. ниж. Э. К. Скарбекъ-Рудзкій и Н^о. Соф., 4.

Шиманскій М. К., Б.-Дорож. 26.

МѢДНО-ЛИТЕЙНЫЕ ЗАВОДЫ.

Майеръ, Фридр. Генр., Кириловская, 47.

АЛЬБУМИННЫЕ ЗАВОДЫ.

Козинскаго—Сырецъ 22.
Перельманъ—Деміевка.

ВОСКОВОЙ и СВѢЧНОЙ ЗАВОДЪ.

Дроникова, Клавд. Макс. Александровская ул., 91.

ГАЗОВЫЙ ЗАВОДЪ Акціонернаго Общества, Кузнечная, 52.

Директ. Саханскій Ник. Ив.
Смотр. Нивиловскій, Ант. Ом.

Заводъ жидкой угольной кислоты Тов. „Карбоникъ“, Наб. Лыб. 54.

МЫЛОВАРЕН. ЗАВОДЫ.

Швидной, Кирилл., 124.

Зейдель, Альберт. Вильгельм. Б.-Дорогожицк., 65.

Гинделинъ, Ст. Житом. 50.

Дубъ, Кирилл., 122.

Моргулисъ—Деміевка.

Каганъ, Як. Самойлов. Совск., 4.

ПИВОВАРЕННЫЕ ЗАВОДЫ.

Кіевскаго Товарищества, Кириловская, 41.

Дир-распор. Термень, А. Ф. Завѣд. конт. Михальчунъ. К. Петр.

Шульца—Деміевка.

Рихерта, Мих. Вильгельм., Кириловская, 35.

Марръ, Сырецъ 34.

Южно-русскаго акціонернаго общества, Жиланская, 47. Управ. Сиберь, Юліусъ Алдр.

ДРОЖЖЕВЫЕ и ВИНОКУРЕННЫЕ ЗАВОДЫ.

„Дмитровскій“ Рабиновичъ-Бройде, Августа Як., Кирил., 72.

Марръ, Іос. Ив., Кирил., 65.

Управ. Базилевскій, Н. Данил.

Бр. Чоколовыхъ, Глуб. ш., 2.

СПИРТО-ОЧИСТИТЕЛЬНЫЙ ЗАВОДЪ

Губимъ-Левковича Мих. Васил. Ярославская, 57. Завѣд. Смольницкій, Карл. Ив. Дмич.: Павловъ, Влад. Фед., Подгорбунскій, Викт. Пав.

ИВАСОВАРЕННЫЙ ЗАВОДЪ

Чепракова, Вас. Ив., Черная грязь, 13.

УКСУСНЫЕ ЗАВОДЫ.

Агаповъ Ал-ѣкс. Агап., Сов., 11.
Зейфертъ Фед. Григ., Межигорская, 13.

Дитпровскій химич. и электролитическій заводъ.

Штифлера, Альфр. Март. Кадетское шоссе, 5. Зав. Гоманъ, Генр. Омичъ.

КИРПИЧНЫЕ ЗАВОДЫ

см. Кирпичъ

КОЖЕВЕННЫЕ ЗАВОДЫ.

Зарембскій, Кирилл., 73.

Кобець В. К., Сырец., 8.

Матееико, Глубоч. ш., 62.

Соколовская—Кожемяцк., 22.

Шептунъ—Кожемяцкая, 6.

КОСТОПАЛЬНЫЕ ЗАВОДЫ.

Безсоновъ—Верхн. Солом.

Глойберманъ—Верхн. Солом.

ЛѢСОПИЛЬНЫЕ ЗАВ. см. ЛѢСЪ.

МАКАРОННЫЙ ЗАВОДЪ

Зелина, Возн. сп., 31.

САХАРОРАФИНАДНЫЙ ЗАВОДЪ

Кіевскаго товарищества—Деміевка; контора—Прорѣзн., 1.

ЗЕМЛЕМѢРЫ см. Межевыя бюро

ЗЕМЛЕДѢЛЬЧЕСКІЯ ОРУДІЯ.

Земл. Синдикатъ, Бульв., 9.

Долинскій, Вл. А. Фунд., 5.

„Работникъ“, Никол. 11.

Смитъ Генри, Инстит., 2.

Фильвертъ и Дѣдина, Крещатикъ, д. Биска.

ЗЕРКАЛА см. Мебель.

ЗОЛОТЫЯ ВЕЩИ см. Ювелиры

ЗОЛОТ. ДѢЛЬ МАСТЕРА

см. Ювелиры.

ЗЕМЛЕКОПЫ.

Гинсбургъ—(подрядч.) Брест Лит. шоссе.

Артель Васильева, Б.-Шіянов.

ЗОНТИКИ,

Трости, Заповки, Галстуки. Носки, Чулки, Гамашы, Перчатки, Корсеты, Кашъ-Корсеты, Шарфы, Косынки, Платки, Теплое бѣлье, Башлыки, Резиновыя Галоши, Подхваты для портьеръ, бахрама, шнуръ и тесьма шмуклерской работы, готовые и по заказу, Кабинетныя вещи.

ДЕРГАЧЕНКО, Г. Т. бывш. В. И. Мазченко, Крещ. пл.

ЗООЛОГИЧЕСКІЯ ТОРГОВЛЯ

Ахиллеса, Фр. К., Крещ. Пасс.

ЗЕРКАЛА см. Мебель.

Выставка 1897 г. Золотая медаль

МЕБЕЛЬНЫЙ и ЗЕРКАЛЬНЫЙ МАГАЗИНЪ

Генриха Фалера

сущест. съ 1834 года.

Роскошный выборъ мебели въ разн. стиляхъ.

Складъ Вѣнск. буков. гнут. мебели; желѣзн. кровати, зерк. и пр.

Кіевъ, Б.-Вас. № 10, Тел. 509.

ИГРУШКИ

Анисимова, Крещатикъ, 60.

Анисимовъ, А. И., Александр. д. Яковлева.

Анисимовъ, Я. Ив., Братская, д. Яковлева.

И Г Р У Ш К И:

Игры, Занятія, Учебныя пособия, Музыкальныя ящ., Коляски, Дѣтскія велосипеды, Гимнастика, Гамаки, Куклы русскія и луч. заграничныхъ фабр. Cosmopolite. Jumeau, Veu и друг. Къ праздн. Рождества и Пасхи елочныя украшенія и пасхальныя яйца въ колоссальномъ выборѣ.

Дергаченко Г. Т.
Бывш. В. И. Мазченко.
Крещат. площ.

Глуховъ Крещатик. 48.
Горбуновъ, Крещатик. 29.
Коредсъ, И. Ф. Крещ., 39.

ИЗВЕСТЬ, алебастръ, мѣль
(склады).

Айзенбергъ, Ш. Арх. Ильин 14.
Лурье, Нохим. Ульм. Набер.-
Крещатикская, прот. 17.

Митницкій, Лаз. Абр. Набер.-
Крещатикская, прот. 25.

Файбишенко, Хаим. Ар. Наб.-
Крещатикская, прот. 20.

Хелемскій, В. П. Набер.-Кра-
щатикская, прот. 25.

Хургинъ, Дав. и Верозубъ, Ар.
Набер.-Крещатикская, прот., 16.

Цейтлинъ, Юсиф. Юн. Набер.-
Крещатикская, прот. 18.

ИЗРАЗЦЫ.

Андрижеіовскій Крещ. 16.
Файнгольдъ Я. Ф., Куреневка
45.

ИКОНЫ, иконостасы.

Абрамовъ, Александров., 41.
Вигуровъ, Г. К., Андреев. сп.,
10. (мастерск.)

Мурашко, Фад. Ив., Трехс., 20.
(мастерск.)

Плесноносозъ, Александр., 77.
Покровскій, Гост. дв., 33.

Соколовскій, В., М.-Житом.,
19. (мастерск.)

Фоломинъ, Александров., 103.
Шатровы бр. Григ. и Иванъ
Юсиф., Андреевскій спускъ, 22.

Иностранныя языки

Laroché Const., professeur de
Français, Крещ. 25, кв. 61.

ИСКУССТВЕННЫИ УДОБР.

Макомаскій, С. И., Крещ., 6.

Земледѣльческій синдикатъ, В.
Бульв., 9

НАМЕНЬЩИКИ

Артель каменьщиковъ—Эсп-
ланадная, д. Андреевой.

Горѣловъ (артель)—Срѣтен.
соб. д.

Новалевъ (артель)—Госпит.,
д. Шкурова.

Тимоновскій (артель)—уг. Лаб.
и Прозоров.

Чернояровъ (артель)—Мало-
Шіянов., собст. домъ.

КАНАТЫ.

Слонимскій, Наб.-Крещ.
Циммерманъ, Карлъ, Шулявка,
д. № 4.

КАМЕННЫЙ УГОЛЬ.

Крушескій, К. I., Фунд. 33.
Гуцко, Лознскій и К°, Крещ., 25.

КАНЦЕЛЯРСК. ПРИНАДЛ.

см. Бумага.

КАРБОЛИНЕУМЪ

К. Я. Губеръ и К°, Прор., 3.

КАФЛИ.

Верозубъ и Хургинъ, Кирилл., 44.
Гудимъ-Левковичъ, Е. М.,
Юрк., 2.

Г. АНДРЖЕИОВСКІЙ.**КАФЕЛЬНЫЙ ЗАВОДЪ.**

Каменотесная мастерская,
ПАМЯТНИКИ изъ лабра-
дора, гранита и мрамора.

ВЪ КІЕВЪ,

Кирилловск. ул., д. № 64.
Магазинъ—Крещатикъ, 16.

КАССЫ НЕСГОРАЕМЫЯ.

„Саламандра“, В. Владим., 14.
Влад. Штильманъ, Дав. Вфим.
Звѣржховскій, Стан. Иванов.
Б.-Васильковская, уг. Дѣловой.

КЕРОСИНЪ и минерал. масла.

Дижуръ, I. А., Биб. Бул., 85.
Звонниковъ, Ф. Н., Б.-Вас., 12.

Тов. бр. Нобель,—представ.
И. П. Рулинъ, Крещатикъ, 34.

Кіевское агентство Выс. утв. Т-ва
«В. И. Рогозинъ и К°», Довѣр.
Куррисъ М. Д., Анненковская, 2.

КИРПИЧЪ.**Заводы:**

Багртевъ—Кирилл. 71.

Бернеръ—Б.-Васильк 180.

Булышкинъ—Копылов. 28.

Гилатовскій—Юрков. 16.

Горенштейнъ—на Деміевкѣ.

Гребень, М. Я., Кирилл. 88.

Рихертъ—Юрков. 2.

Дзѣгановскій П. А.—Протас.

Яръ.

Лаврскій—предм. Лыбедь.

Митрополитскаго дома—въ Пр.

Яру.

Козинскій—Сырец. 28.

Латышевъ—Глубочиц. ш. 43.

Марръ—на Куреневкѣ.

Скворцовъ—на Байк. г. 119.

Субботинъ В. А.—Б.-Вас. 149.

Бар. Фирксъ Я.—В. Юрк. 4.

Фузикъ—Борщагов. 12.

Шатовъ—Б.-Васил. 151.

Шукагинъ—Глубоч. 30.

Склады:

Бройде, Бася Бенціон. Набер.-
Крещатикская, противъ 7.

Бяликъ, Нахим. Них. Набер.-
Крещатикская пр. 7.

Горенко, Сем. Тимоф., Набер.-
Крещат. пр. 7.

Мозговой, Ив. Фед. Набер.-
Крещ. прот. 7.

Чернояровъ, Лаз. Пав. Набер.-
Крещатикская прот. 7.

КИТАЙСК. и ЯПОН. ИЗДѢЛІЯ.

Комаровъ—Крещатикъ, 46.

КНИГИ.

Магазины и склады.

Отдѣленіе фирмы Крещ. № 35.

Книжный и Музыкальный
магазинъ.

ЛЕОНА ИДЗИКОВСКАГО

Кіевъ, Крещат. № 29.

Предлагаетъ свой громадный ассортиментъ книгъ по всѣмъ отраслямъ знаній, на русскомъ польскомъ и всѣхъ иностранныхъ языкахъ, гдѣ и кѣмъ-бы то ни было изданныхъ и объявленныхъ. Подписка на всѣ газеты и журналы.

Губановъ—Конст. 5.
Вольфъ, Никол. Христоф., Инженерн. пр. 2.
Добржанскій, Фран. Конст. Костельная, 10.
Идзиковскій, Владис. Крещ., 35.

Югансонъ, Ф. А. Крещат., 42., Прорѣзн. 2, Подоль.
Книжный магазинъ журнала „Кіевская Старина“ Безаковск., 14. Упр. Гавришъ, Алдръ Ив.
Кіевское Общество грамотности (складъ) Н. Влад. 4. Зав. Мвановъ-Терскій Владим. Мих.

Кульженко, С. В., Б.-Вас., 23.
Наголкинъ—Гост. р. Подоль.
Овчинниковъ, Евр. баз.
Оглоблинъ, Ник. Як., Крещ., 33.
Розовъ, И. А. Крещатикъ, 45.
Поповъ, В. С., Фунд., 2.
Просняиченко, Фунд. 4.
Раммъ, В. К. Крещ., 10, книги по садов. и сельск. хоз.
Сытинъ, Гост. рад.-Подоль.
Чаплыгинъ, Ст. Як. Фунд., 20.

Книжный и Музыкальный магаз.

Въ Книжномъ и Музыкальн

Магазинѣ

Карла Шене.

Крещ. № 20, противъ Ник. ул.

находится

большой выборъ книгъ на русскомъ, польскомъ, французскомъ, нѣмецкомъ и англійскомъ языкахъ.

Ноты разныхъ дешевыхъ изданій.

Пріемъ подписки на всѣ газеты и журналы.

Піанино—см. „Музыкальн. инструменты“.

Шефтель—Яросл., 24.

Книги духовнаго содержанія.

Епархіальный магазинъ—при Софійскомъ Соборѣ.

Лаврскій—въ усадьбѣ Лавры.
Складъ дух. книгъ—при Вознес. цер.

Успенско-Кіево-Печер. книж. лавка—Прит.-Никол., 9.

Спеціальная мастерская художественной мебели
ВЛАДИМИРА РОЖНЕЦКАГО
въ Лукьян. участ, по Глубоцькому шоссе № 9 въ Кіевѣ.

КОЖАНЫЙ товаръ

КОЖАНЫЙ ТОВАРЪ.

Альбомы, Ранцы, Несессеры, Ридикюли, Чемоданы, Сакъ-Вояжи, Портъ-Пледы, Портъ-Кошельки, Бумажи, Портъ-Папирасы и много др. вещей.

Дергаченко, Г. Т., бывш. В. И. Мазченко.

Крещатикская площадь.

Рабиновичъ, Б.-Васильк., 2.
Шабардинъ, А. И. Крещат. 25.

КОЛБАСНЫЯ ЗАВЕДЕНІЯ.

Аристарховъ, Мих. Дим. М.-Васильковская, 1.
Бульонъ, Кар. Иван. Крещат. 45 и 30.
Гольдбергъ, Цаль Мордуков. (еврейская) Межигорская, 13.
Гейнце, О. Крещатикъ, 37.
Лунау, Г. К. Крещатикъ, 52.

КОЛОКОЛА.

Фоломинъ, В. М. Александр. у. с. д.
Московск. заводъ Финляндскаго, Никол. Павл. Спасск., 32.
Управ. Невѣжинъ, Дмитр. Ив.

КОНДИТЕРСКІЯ.

Мартынь, Крещатикъ 32.

Кондитерск. „ФРАНСУА“

Фундуклеевская № 4.

Принимаетъ заказы на балы и свадебные вечера.

Большой выборъ конфетъ и бонбонеерокъ.

Иногороднимъ высылаются наложеннымъ платежемъ.

Семадени, Крещатик., 15, В.-Васильк. 1.
См. также Булочныя

Модно Галантерей нѣ магазинъ
Г. Т. ДЕРГАЧЕНКО
бывш. В. И. Мазченко
Крещат. пл. 2.
Шторы разные, Карнизы для оконъ и дверей.

КОНДИТОРСКАЯ

ЖОРЖЪ

въ Кіевѣ.

Крещ., д. Клугкиста.

КОНФЕТЫ

Балабуха, Аркадій—1) Крещ. д. Штифлера № 25, прот. почты, 2) Александровск., собст. д.
Балабуха,—Крещ. д. Биска № 31.
Горовицъ, (фабрика)—Прит.-Никол., соб. домъ.
Ефимовъ, Валентинъ товарищество (фабрика)—Деміевка.
Ефимовъ, Валентинъ (магаз.)—Фундуклеевская № 1.
Михайленко, Александровск., домъ Фоломина.
Рябошапка, (фабр.)—Безаковская, № 26.

Мороженное.

„УЗЛОТЫХЪ ВОРОТЪ“

„A la Porte d'Or“

Первокл. булочн., кондитерская и кофейня.

Пріемъ заказовъ

на всевозможныя кондитерскія издѣлія

Большая Подвальная № 1.

Телефонъ № 42-й

Конфеты собств. фабрики.

Рябошапка, (магаз.)—Крещ., д. Дегтерева, № 23.
Тофасовскій,—Крещатикъ, д. Нечаевой.
Шижъ (Серебряковъ)—Верхн. валь 12., Крещ., 33.

КОРОБОЧНЫЯ ЗАВЕДЕНІЯ.

Склярова, Елис. Петр. М.-Благовѣщ., 80, маст. корзин. плет.
Антоновъ, М.-Васильков., д. Рудакова.
Никулинъ, Иннок. Фом., Уни-верстетск. 15.

АНГЛІЙСКІЕ БИСКВИТЫ И ВАФЛИ.

АНГЛІЙСКІЕ БИСКВИТЫ И ВАФЛИ.

КОРЗИНЫ:

Дорожные для цвѣтовъ, для бумагъ, для фруктовъ, для работъ, погребцы съ сервизами, и мебель лозовая готовая и по заказу.

Дергаченко, Г. Т., бывш. В. И. Мазченко. Крещ. пл.

Радомышельскій, Б.-Вас., 70.
Тарасовъ, Крещатикъ, 36.

КОРСЕТЫ.

„Bon gout“ Крещ. 27.
Горбенко („Мари“) — Крещат. д. Ждановскаго № 50.
Дютоа — В.-Владимір., домъ Сѣтовой.
„Креоль“ — Прорѣзн., № 5.
„Мокетъ“ (Плоссекъ) — Прорѣзная, № 13.
Ивальярди — Прорѣзная, домъ Губера № 27. Бывш. Оскерко.
Никольская — Крещ. 39.
Петровская, — Фундукл., домъ Пастуховой.
Презентъ-Замкова Ан. Львов., Конст. 22.
Симоненко, Крещ., прот. Фундуклеевской.

КОТЛЫ ПАРОВЫЕ—поставка.

Борманъ Шведе и К° Николаевская, 11. См. также *Техническія конторы.*

КОФЕ

Ноццолли — Наб. - Лыб. — фабрика, Прорѣзная 5 — магазинъ.

КОФЕЙНИ

кухмистерск., см. Столовыя. **КРАСИЛЬНИ.**

Болясный, Овс. Фруим., Хоревая 18.

„Вѣтская“ Барбанель Лейба Яковл., М.-Благовѣщ., 19.

Детерингъ, Крещатикъ, 48.

Крещатикъ, 9.

Б.-Васильк., 16.

Кирилловск., 74.

„Люкская“ Львовск., 1. Владѣл. Тринисинская.

Ридель, Отто, Кожемяд., Ө.

БЕРЛИНСКАЯ КРАСИЛЬНЯ**С. Лейбенштейна**

въ Києвъ, Кирилловская ул. № 13 и Б.-Вас. № 32.

Принимаетъ чистку и краску шелковыхъ, шерстяныхъ и бумажныхъ матерій; платья не портятся.

КРАСКИ.**ФАБРИКА**

масляныхъ скорозасых. красокъ

— и —

СВЛАДЪ ОВОЕВЪ

Ф. Богдановскаго

въ КИЕВѢ.

1-я магазинъ на Бибикивск. бульварѣ, противъ желѣзной церкви, д. № 45; 2-я Лукьяновскій базаръ д. Глущенко № 6, и 3 Святошинъ, первая линия.

Краски:	Бронза
маслян. сухія и акварельн.	разныхъ сортовъ.
Лаки:	Клей
маслян. спиртов. и полит.	разн. сортовъ и мастика.
Кисти:	Обои, бордюры
малярн., живописн. и позол.	и фоны разн. сортовъ.

Вепринскій, Конст., 18, Биб. Бульваръ, д. Вернера.

Кречмеръ, Вильг. Осип. фабрика Кирилловская, 39. Завѣд. Кречмеръ, Робертъ Вильгельмов. магазинъ, Крещат. 3.

Миллеръ, Бернардъ Севаст. Жиланская, 36, (фабрика); магазины: Фундуклеевская, 2, Б.-Васильковская, 73.

Миллеръ, И. К. Александр. д. Фоломина, Фундуклеевск., 8. Оссоветцкій, И. С. Крещ., 12. Риттербергъ, В.-Валь, 34. Селиванскій, В.-Васильк., д. Бошно.

КРОВАТИ ЖЕЛѢЗНЫЯ.

Валькеръ, Б.-Васильк., 37. Ивановъ, А. А. Б.-Васильк. 61. (фабр.); Б.-Васильков., 29. Прорѣзная, 19 — (магазинъ).

Зансъ, Э. Бор. вав. 16. Левъ, Юс. Исааков. Жиланская, 116.

Миллеръ, Р. Жиланская, 24. Рыбензонъ, Шлема, Межигорская, 10.

См. также Мебель.

КУЗНЕЦЫ.

Бабицкій, Исаакъ Бор. Верхній валь, 60.

Борисенко, Бассейная. Валинскій, Нѣмецк. д. Савина. Гульбицкій, Прозоровск., 11. Дейчъ, Печерскъ. Засарайн. Езерскій, Бассейн. домъ. Заіонца.

Зингоренно, Наб.-Лыб., 23. Кацъ, Крещ. домъ. Паст. Кригманъ, Б.-Вас 136. Притыкинъ, Ильин. д. Самофалова.

Середа, Прозоров., 19.

Юхновскій, Ямская, 52.

КСИЛОЛИТЬ

П. М. Певный, Крещат., 48.

КРОВЕЛЬЩИНИ.

Савиновъ, Петръ Кузьмичъ, Прозоровск. 19.

ЛАМПЫ.

Аштисъ, Симха Конст., 22. Айзенваргъ, М. Ицков., Хоревая 36.

Бѣлаевъ, А. Златоуст., 5. Бѣлякинъ, П. Крещатикъ, 27. Баршабъ, Александровск. д. Чернова.

Браецъ, бр. (метал. изд.) Крещатикъ, д. Вернера.

Брычкинъ, (лампы посуда) — Крещат. д. Клукгиста 28.

Вальнеръ—1) Б.-Васильков. собств. домъ, 2) Крещат, домъ Рабиновича. № 1.

Гиберманъ, Б.-Васильк. домъ Слинко.

Гласманъ, М. I. Бассейн., 6. Звонниковъ, В.-Васильк. д. Семадени.

Ивановъ, Н. Крещатикъ, д. Дьяконой 8.

Ивановъ, А. Б.-Васильк., 23. Юселевичъ, З. Крещ. пл. 4.

Кравченко, Тих. Григ. Фундуклеевская 26.

Кудишъ, Абр. Яковл., М. Благовѣщ. 100.

Краснобаевъ, Думск. пл. 1.

Лучинскій, Крещатикъ 41.

Мительманъ, (бляхарн. маст.) Бол. Васильк. № 75.

Сагаловскій, (бляхарн. маст.)

Галицкій баз. д. Ячницкаго.

Спивакъ, (желѣзн. изд.) Бол. Васильк. № 84.

Тверской, Борухъ Юс., Хоревая, 30.

Фіалко, (посуда, лампы) —

Бол.-Вас., д. Гольдфарба.

Хрестяновскій, Ханмъ Берк.

Б.-Васильковк., 150.

См. также Посуда.

ЛИТЕЙНЫЯ мастерскія.

Грутманъ, Трехсвят., 3.

Замковъ, Георг. Юсиф. Совская, 17.

Игнатовскій, Никол. Васил.

Прозоровск., 23.

Цыгановскій, Борухъ Йоселев.
Прооровская, 15.

Мѣдно-литейное и арматурное

— заведеніе —

Б. Каневскаго.

въ Кіевѣ,

уголь *Б.-Васильк.* и *Шулявск.*
ул. д. д-ра *Бендерскаго № 1,*
прот. бани *Михельсона.*

Принимаетъ разнаго рода
Мѣдно-Литейныя работы

по умѣреннымъ цѣнамъ

ЛИТОГРАФІИ.

Авиловъ, Александров. домъ
Яковлева.

Беренфусъ, Б.-Вас. д. Попова.
Вайнштейнъ, Александр. д.
Бонадурера.

Шевченко, Крещатикъ, домъ
Ждановскаго.

Скоропеч. и Литографія

Шифринъ

Крещат., Пассажъ

Телеф. 822.

См. также Типографіи.

ЛОКОМОБИЛИ.

Ольшевичъ и Кернъ., Крещ., 25.

ЛѢСОПИЛЬНИ.

Наганъ, Як. Самуил Набер.
Крещатикская, 27.

Инжен. *Н. Лаковский,* Иос. Ген-
рихов. Набер. Крещат., 29

Снѣжко, Илья Андреев. Наб.-
Крещатикская, 30.

Роговецъ, Наб. Крещат.

Фатѣвъ, Набер. Крещат.

ЛѢСЪ, склады.

Баришпольскій, Мошко Берк.
Наб. Крещат., 29.

Верозубъ, Аронъ, Набер. Кре-
щатик. прот. 22.

Гинзбургъ, Левъ Борисовичъ,
Набер.-Крещат. противъ 24.

Горенштейнъ, Абр. Нафтул.,
Набер. Крещат. прот. 19.

Нузменко, Мих. Артем. Наб.
Крещатикск. прот. 19.

Литошенко, Максимъ Михайл.
Набер. Крещатинск. прот. 19.

Насл. *Мельникова,* Наб.-Кре-
щатинск. прот. 20. Зав. *Хлѣб-*
никовъ, Никол. Алекс.

Могилевцевъ, Сем. Сем. Наб.
Крещатикск. прот. 18.

Бр. Моцины, Хаимъ и Зал-
манъ, Наб. Крещат. прот. 27.

Самойловъ, Сем. Вас. Набер.
Крещатик. прот. 20

Снѣжко, Илья Андр. Набер.
Крещат. прот. 30.

Файбшценно Хаимъ Абрамов.
Вибиковский Бульв. 65.

Хургинъ, Дав., Наб. Крещ., 22.

Шахновичъ, Аронъ Орелев.
Набер. Крещат. прот. 26.

Южно-Русск. Лѣсопр. Общество.
Наб.-Крещат. прот. 23.

ЛѢСНОЕ БЮРО Перро Иванъ
Викт., Прорѣзная, 11.

См. межевыя лѣсо-устроит. бюро.

МАЗЬ для ч. мет. „Нипонъ“ Ф.
С. Юловичъ Крещ. 42.

МАЛЯРЫ и Живописцы выѣскокъ.

Крамковъ М. Т., Фунд. 5.

Бодеръ, А. Б., В. Бульв., 1.

Борецкій, А. М., М. Благ. 38.

Клеменсъ, Ф. Ф., Злат., 72.

Коноваловъ, В. І. Анненк., 1.
Крыловскій, К. А., М. Благ.

105.

Шмидтъ, Ф. А., М. Вас. 12.

Ф. И. Мильманъ, Крещ. 12.

Живописно-малярная мастерская

Г. И. Родзина.

Кіевъ, Б.-Васильковская № 39.

Выполняю всевозможныя
живописныя и малярныя
работы по заграничнымъ
рисункамъ. Выѣски, рос-
пись потолковъ и оклейка
комнатъ. Аккуратно и въ
срокъ, въ городѣ и въ про-
винціи.

МАНОМЕТРЫ, вакууметры и пр.

Ольшевичъ и Кернъ Крещ., 25.

Фабрика манометровъ *Фаль-*
бергъ Ник. Людвик., *Безаков-*
ская, 14.

См. также Техническія кон-
тоыр.

МАНУФАКТУРА - магазины.

„A la ville de Paris“, Нико-
лаев. № 4.

Баракеръ, Думск. площ., № 1.

Беевъ, Крещатикъ. № 19.

Берестовскій, Крещ., д. Дег-
тер., 38.

Беренштейнъ Алексан., д. Фо-
ломина.

Быковцева Крещ., д. Некра-
сова 58.

Вишнепольскій, В. Васильков.,
70.

Герсе Крещат., д. Эйсмана,
20.

Галинскій Ш. А., Крещ. пл. 3.

Гилле и Гитрихъ (Жирандов-
ская ман.), Крещ., 21.

Жихаревъ, Крещ. 52.

Канель, Крещат., д. биржи
13.

Котляровъ и Черноголовинъ
Крещ. 36.

Людмеръ Крещ., д. Виска
№ 31.

„Оборотъ“, В. Васильк., д.
Слинко.

Окладчикъ Крещ., д. Эйсма-
на 20.

Оселко А. М., В. Васильк. 2.

Пеховичъ, Александр., д. Фо-
ломина.

Печеновъ, Крещатикъ 48.

Полуботно и Зарудскій, Крещат-
тикъ 50.

Райзманъ, Думск. площ., 7.

Розенталь Думск. пл., д. Ер-
мольева.

Россоловскій Крещ. площ., 3.

Свиргуновъ Крещат., д. Дег-
терева, 38.

Слинко А. П., В. Васильков.,
14 и 22.

Ходжибай (бухарск. маг.) Кре-
щат., д. Пастеля 8.

Циндель Эмиль, Крещ., 22.

Ципенюкъ Алексан., д. Фоло-
мина.

Шварцманъ, Подоль.

Шульгинъ, Думск. пл., 1.

Юровскій М. М., Крещ. пл., 3.

Матрацы см. Кровати.

Масла минер. см. Керосинъ.

МАСЛО и молочные продукты.

„Соколий Бродъ“, В. Влад.
47, сод. Лоскевичъ Фад. Ден.;
отдѣл. Крещ. 25.

Чичинъ, А. Крещ. 43.

МАШИНЫ.

Земледѣльческія.

Альтшиллеръ Алдръ Оскар.,
Вибиковский Бульваръ, 39
(складъ).

Торговый домъ *Генри Смитъ*
и К°, *Институтская,* 4.

Долинскій Вл. А., Фунду-
клеев., 5.

Тов. „Работникъ“, Никол. 11.
Завѣд. кiev. отд. инж. Г. М.
Розе.

Пишуція.

Ж. Блокъ Фунд., 8.

Паровія.

К. Я. Губеръ и К°, Прор. 3. (по-
ставка).

Инж. Э. К. Скарбекъ-Рудскій и
К°, конт. Соф. 4, скл. Крещ. пл., 4

См. также техническія конторы.

Швейныя.

Ж. Блокъ Фунд., 8.

Настоящія швейныя машины

Компани Зингеръ

Кievъ: 1. Крещатикъ № 46
домъ Кане. 2. Подоль, Алек-
сандровская, № 32 домъ
Бродскаго.

Мануфактурная Компанія
Зингеръ.

Кречмеръ. Г. О. Крещат., 35.
Лево. Р. Крещат., 25.

Н. Маерскій.

Торговля швейныхъ машинъ
новоусовершенствованныхъ.

Маш. Зингера и др.

По общедоступнымъ цѣ-
намъ.

Кievъ, Большая Васильковская
улица, домъ Фалера, № 10

Мельничныя

Бр. Зарембскіе, Крещ. пл.
Ант. Эрлангеръ Крещат. 12.

Зусманъ, Крещ., 9.

МАТРАЦЫ.

Мастерская

И. М. ЕРШОВА,

Львовск. противъ Глубочицы.

Изготавливаетъ матрацы и
принимаетъ въ обійку
разную мягкую мебель.

МЕБЕЛЬ и зеркала.

Алекстевъ, Фунд. д. Дитя-
тина.

Барскій, Подоль, прот. Усп.
соб.

Бѣлкинъ, Александр. д. Рѣше-
това.

Вихманъ Александр. д. Чер-
новыхъ.

Гончаренко, Подоль д. Гре-
ческ. мон.

Гончаренко, Александр. д.
Щербины.

Даболингъ, М. Михайлов-
ская, 9.

Заксъ Эля, В. Васильков-
ская, 13.

Заксъ, Эля, Боричевъ взвозъ,
16 (фабрика желѣзной мебели).

Ивановъ А. А., В. Васильков-
ская, 21.

Кимаеръ Іос. Іос., Николаев-
ская, 13.

Клименко, Кузн., 25.

Котовичъ, Оттонъ Авг., Биби-
ковскій Бульваръ, 2.

В. Левицкій, фабр. и скл. Жил., 37.

Литвинчукъ, Александр. д.
Черновыхъ.

Осадчій Фунд., 19.

Спеціальная мастерская

художественной мебели

Владиміра Рожнецкаго

Въ Лукьян. участ. по Глубочиц-
шоссе № 9, въ Кievѣ.

Романовскій, И. В. Крещ., 25.
Пилипенко, Б. Васильков., 3.

Торклеръ, Крещ., 20.

Ходяцкій И., Крещатикъ, 29.

Цеслеръ І. К., В. Васильков-
ская, 1.

Штеринъ, Александр. д. Чер-
новыхъ.

Штеринъ, Ильин. д. Фоло-
мина.

**Мебельный и зеркальный
магазинъ**

Генриха Фалера

существуетъ съ 1834 года.

Роскошный выборъ мебели
въ разныхъ стиляхъ.
Складъ Вѣнск. буков. гнут.
мебели, желѣзныхъ кроватей,
зеркалъ и пр.

Кievъ, Большая Васильковская
№ 10. Телеф 509

МЕЖЕВЫЯ БЮРО и землемѣры.

Губернскій землемѣръ Соко-
ловъ Конст. Вас.—М. Влади-
мирск. 78.

Уѣздный, Срѣшниковъ Алнд.
Алнд.—Мал.-Владим. 37.

Землемѣры: Гижицкій Ф. И.
—Прозоров. 16.

Гринкевичъ Н. М. Тарас. 19.

Дубовицкій, Ф. А.—Печ., Ни-
кол. 2.

Дьяковъ,—Бульвар. 34.

Кржеминскій, Меч. Мат.—М.-
Благов. 96.

Майстеръ, Н. А.—М.-Васил.
94

Мыслинскій, Алоиз. Ив.—В.-
Дорогожицк. 24.

Равичъ, Бол. Валер.—Фун-
дукл. 80.

Собневичъ, Генр. Осип., Фун-
дукл. 58.

Франковскій, В. Н.—Костел, 10.

Конторы, межевыхъ и лѣсо-
строительныхъ работъ:

Юрасовъ, Солом. Сергѣев.
Павловская, 15.

Кievское, чертѣж. межев. и лѣс-
ное бюро. Крещатикъ, 17.

Чертежное, лѣсное и межевое
бюро, М.-Житомирская, 9.

Клебановъ, Федоръ Силь-
вестр. межевое бюро, Жилин-
ская, 16.

Рудскій, Стан. Людв., М.-
Подв., 25

Лещицъ-Шуминскій, Іосифъ
Владисл. Александров., 31.

Львовъ, Митр. Дмитр., Фун-
дуклеевск. 74.

Межевое и лѣсное бюро, М.-
Житомирская, 14, Журовскаго,
В. А., инж.-такс.

**МЕЛЬНИЦЫ, и мельнич. при-
надлежности.**

Инж. Нулановскій, Іос. Генр.,
Набер.-Крещатикская, 29.

Зав. Липскій, Осип. Каэт.
Бродскій, Лаз. Изр. Боричевъ
Взвозъ, 13.

Зав. Ашкенази, Леон. Бинам.
Ситъжко, Илья Андр. Набер
Крещатикская, 30,
Наганъ, Л. И. Набереж.-Кре-
щатикская, 18.

Феллауэръ, Густавъ Самойл.
Рогиньдинская, 7.

Бр. Зарембскіе, устройство
мельницъ
Антонъ Эрлангеръ и К° устрой-
ство мельницъ

МИНЕРАЛЬНЫЯ ВОДЫ искусств.

Байденно, Александр., д. Бо-
надурера.

Гельфандъ, М. С., Б.-Вас. 47.
Генчике, Крещат., д. Виска
14.

Гесевичъ, Б.-Васильк., домъ
Сливко.

Монастырскій, Крещ., 12.
Мейеръ, Л. Х., Александр. 18.
Неметти, Г. П. Н Лыбед. 28.
Хавинъ, Н. А., Хоревая 18.

*Естественныя минеральныя воды
въ аптекахъ.*

МЕТАЛЛО-ТКАЦІЯ ФАБРИКИ.

Миллеръ, Рудольф. Юліусов.
Жилянская, 24.

МЕТАЛЛИЧЕСКІЯ ИЗДѢЛІЯ.

Бар Штейнгель, Максимъ
Вас. Кузнечная, 50.
Управл. Равншавскій, Станис.
Васил.

МАЗАЧНЫЯ РАБОТЫ.

Слесаревичъ, Бибиковский
Бульваръ, 81.
Дальфини, Пет. Варф., В. Буль-
варъ 68.

МОСТОВЩИКИ.

Богатыревъ. Дав. Мендел.
Жилянская, 68.

МОЛОКО и молочн. продукты.

Гильбиръ, Крещ. д. Кейля, 6.
Желтова, В.-Владимір., 47.
Пуццо, Институт., д. Рут-
тенберга.

Соколий-Бродъ Б.-Владимір.
51.

Тарасовъ, Крещ. 34.
Фронцевичъ, Лютеран., д. По-
повой.

Хмыровъ, Крещ. д. Верха-
ловскаго.

МРАМОРЪ и мраморн. изд.

Андржеловскій, Крещ., 16.
Певный, (гранит. издѣл.), Кре-
щатик., д. Дьяконовой

Риццолати, (памяти.) Вольш.
Васильковская 23. Б.-Ва-
сильк., 32.

Росси, Крещ. 10, фабрика
Наб.-Лыбедская 36.

Скивати, Нѣмецкая ул., соб-
ствен. д.

Тузини, Крещ., д. Маршака 4.
Юзефовичъ, Крещ., д. Яро-
шинской.

МУЗЫКА.

*Магазины и мастерскія музыкаль-
ныхъ инструментовъ.*

Депо фортепіан. „Аккордъ“
Паталѣева, Алдр. Вас., Нико-
лаевская, 3.

Индришекъ, Крещатикъ, 56.
Керитопфъ и сынъ, Крещат-
тикъ, 31.

Кордесъ, Крещатикъ, 39.

Куз, Фр. Семен., Фундукле-
евская 18.

Мекленбургъ, Генр. Ив., Фун-
дуклеевск., 34.

Мирошниковъ, Крещатик. 27.

ШАНИНО заграничныхъ
фабрикъ.
ФИСГАРМОНИ американс.,
француз., и нѣмецкія.
СКРИПКИ, ГИТАРЫ, ЦИТ-
РЫ, МАНДОЛИНЫ.
СТРУНЫ, ФУТЛЯРЫ, и
ПАПКИ.

Самый большой складъ
НОТЪ въ Кіевѣ.

Музыкальная и инструменталь-
ная торговля **А. СОКОЛЬ**
въ Кіевѣ.

Стробль, Августъ Викентъ-
ев. Жилянская, 27 (фабрика
фортепіано и роялей)

Глєръ, М. А., Бассейная 6.
фабрика музыкальныхъ инстру-
ментовъ.

Хелъскій, Хаимъ-Лейб. Пей-
сов., Константиновская, 25.

Гурская, А. М., Крещатикъ 9.
Либерштейнъ, Семен. Ив. Анд-
реевск. спускъ, 26, мастерская.

Шаргородскій, Г. Волош., 42,
Ивановъ, Мирон. Ив. Возне-
сенскій спускъ, 25.

Хитръ въ, Діон. Гавр. Возне-
сенскій, спускъ, 36,
Червенный, В. Ф. и сыновья,
Вознесенскій спускъ, 12.

ШАНИНО, заграничныя въ
большомъ выборѣ постоян-
но имѣются на складѣ при
книжномъ и музыкальномъ
магазинѣ

КАРЛА ШЕПЕ.

Крещатикъ № 20, противъ
Николаевской ул., тамъ-же
прокатъ инструментовъ.

*Фортепіанныя мастера и на-
стройщики роялей.*

Кучерукъ, Ив. Вас., Пирогов-
ская, 10.

Жилинскій, Иванъ Федоров.
Нестеровская, 15.

Лещинскій, С. П., Нестеровск.
29.

Роговскій, Ив. Франц., Кос-
тельная, 12.

Ефимовичъ, Алдръ Тимоф.,
Златоустовская, 12.

Кондратьевъ, Сем. Григ., Б.-
Подв. 4.

Нелєрь, Альфр. Карлов. Ан-
ненковская, 7.

ПОЛНЫЙ КАТАЛОГЪ
НОТНЫХЪ ИЗДАНИЙ
торговаго дома

ЛЕОНЪ ИДЗИКОВСКІЙ

высылается всѣмъ желаю-
щимъ

БЕЗПЛАТНО

изъ Кіева, Крещатикъ, домъ
№ 28 и 35. Требования гг. ино-
городнихъ покупателей на
всѣ музыкальныя изданія, гдѣ
и кѣмъ бы не изданныя,
всегда исполняются немед-
ленно (по желанію съ нало-
женнымъ платежемъ.)

Пріемъ заказовъ на печата-
ніе нотъ.

*Музыкальныя школы и уроки му-
зыки.*

Тутновскій, Н. А. Крещат-
тикъ 56., муз. школа.

См. музыкальныя учеб. заведенія.

Худянова, З. И., Нестеров 23.
музыкальные курсы.

Свободн. худ. М. К. Лѣсевичъ-Носовой, Мих. у. 16., музыкальное училище.

Шебелникъ, И. Ѳ. виолончелистъ солистъ, Прорѣз., 7.

МУКА—склады.

Нулаковскій, Евр. баз. д. Тхостовой
Чувалкинъ, Златоуст. 6.
Хрямовъ, Евр. баз. д. Тхостовой. См. также Мельницы

МѢХА—магазины.

Аркинъ, Александр., д. Щербины.

И. Канторъ, уг. Фунд. и Н. Елисаветинск. д.

подбираетъ и кроетъ въ цвѣтъ подъ натуру разнаго рода мѣхъ.

Городищъ, Крещат., 18.
Городищъ, Алексан. д. Фомина.
Канель, Алекс., д. Миклашевскаго.

Абрамъ Волкенштейнъ и сыновья,

Кіевъ, Главные представители для всей Россіи С.-Петербургскій джутовой мануфактуры

товарищест. Д. Н. ЛЕБЕДЕВЪ. и Московскаго товарищестна резиновой мануфактуры.

Склады въ Кіевѣ, Одессѣ, Екатеринославѣ.

ПРЕДЛАГАЕТЪ

МѢШКИ, ПОЛОТНО,
БРЕЗЕНТЫ разныхъ сортовъ
ТЕХНИЧЕСКУЮ РЕЗИНУ
и матеріалы для сахарныхъ заводовъ.

Прейсъ-курранты высылаются по первому требованію.

Сорокоумовскій, Крещатикъ, 14.

Тойба, Моис., Александр., д. Проценко 92.

Тойба, Моис. Николаевская, д. 4.

Шапиро, Ф. Софійевская, 4, подб

МѢШКИ и брезенты

Реддавей, Крещат., 28.

Романовская, льняная мануфактура Екатерининская 12.

Фальбергъ, Крещатикъ, 40.

Пржесмыцкій А., Крещат. 48.

Шварцбортъ, А. Д., Екатерин. нов. 12.

Слонимскій, Юдель Нахмов. Набер. Крещатикская, 16.

Логвинскій, Хан. Юсиф. Константиновск., 8.

Гольдштейнъ, Лейба Овсеев. Набер.-Крещатикская. прот. 16.

Гинзбургъ, Вор. Марк. Наб.-Крещатикская, 9.

Жиранд. мануф. Гилле и Дихрихъ

МѢШКИ бумажные.

Каракозъ, Дав. Моис., Покровская, 11.; завѣд. Нефели, Вобокай Абр.

МЯСО.

Майоровъ, В.-Бас., д. Севастьянова.

Островскій, Прорѣз. д. Добрынина.

Пекерскій, В.-Васильк., 74.

Скворцовъ, Дум. площ., д. Ермольева.

Френкель, Братск., д. Выдыборцева.

Чеховскій, Прорѣз., д. Давильчука.

Шварцманъ, В.-Владимирск., д. Севастьянова.

Акимовъ, В. П., Бассейная, 12.

Закъ, Я. И., Бассейная, 12.

Смидерскій, И. В., Крещатик. площ., 10.

Цимбалюкъ, Л. И., Бассейная, 3.

Циммерманъ, Д., Софійевская, 3.

МЫЛО.

Зейдель, А. В., Б.-Дорогож. 65 (заводъ.)

Наганъ, Я. С., Совск., 2.

См. также Заводы мыловаренные.

Спеціальная мастеровая художественной мебели
ВЛАДИМИРА РОЖНЕЦКАГО
въ Лукьян. участ. по Глубочницкому шоссе № 9 въ Кіевѣ

НАПИЛЬНИКИ.

К. Я. Губеръ, и №., Прор. 3

НАПИЛЬНОЕ ЗАВЕДЕНІЕ

А. Зеле.

въ Кіевѣ, Бульонная улица, соб. домъ № 44.

Существуетъ съ 1865 года.

принимаются заказы:

на пересѣчку старыхъ напильниковъ и изготовленіе новыхъ изъ самой лучшей стали.

Прейсъ-курранты высылаются по первому требов. франсо.

НАСОСЫ ПАРОВЫЕ.

М. О. Горовицъ, Крещат. 10 („Маршъ“).

Ольшевичъ и Кернъ. Крещ., 25.

ОБОИ.

ГЛАВНЫЙ СКЛАДЪ

Одесской паровой фабрики

ОВОЕВЪ

Вр. Тарнополь.

На складѣ имѣется гипсов. украшенія для построекъ, клеенка и ливолеумъ.

въ Кіевѣ, на Крещат. д. Дворянства № 14, подъ банкомъ Общ. Взаимнаго Кредита.

Богданскій, В.-Бульв. 49.

ОБОИ

Лучшихъ фабрикъ, Круги для потолковъ изъ Папье-Маше, и Шведскій картонъ отъ сырости.

Дергаченко, Г. Т., бывш. В. И. Мааченко, Крещат. пл.

Царско-сельск. фабрика обоевъ Эрнестъ Ланге. Крещатикъ, 16. Цѣны фабричныя.

Треполь, Крещат., 14.

ОБОЙЩИКИ и ДЕКОРАТОРЫ

Альгрень, Б.-Владимир., 46.
Басъ, Гр. Абр., Наб. Ник., 8.
Басъ, Мих. Мих., Конст. 16.
Винярский, Самуилъ Иванов.
Караваевская, 34.
Грюблеръ, Робертъ, Апенковская, 3.
Зайцевъ, Васил. Матв., Жиланская, 65.

ОБОЙНАЯ и ДРАПИРОВОЧНАЯ

МАСТЕРСКАЯ

Лейзера Пересицкаго

Кіевъ, Б.-Васильковск., домъ
Бернера № 19.

Существуетъ съ 1873 г.

Принимаетъ заказы обоев
и драпировочныхъ работъ и
упаковку мебели и выполн.
заказы по умѣрен. цѣнамъ
и добросовѣстно.

Зыглеръ, Эмилианъ Владисл.,
Институтская, 10.
Кагановскій, Аврамъ Лейбов.,
Безаковская, 32.
Клименко, Вас. Демьян., Куз-
нечная, 15.
Козаренко, Василій Фомичъ,
М.-Благовѣщенск., 100.
Ф. Г. Мильманъ, Крещ. 12.
Пенаржъ, Іос. Іосифъ., Инсти-
тутская, 14.

Спеціальная обоево-драпиро-
вочн. и матрацн. мастерская

Г. И Яломковича.

*Кіевъ, Шуляцкая улица домъ
Ситъжко № 2.*

Принимаются заказы новой
мебели и драпировокъ новѣй-
шихъ фасоновъ; беру старую
въ передѣлку и согласенъ
на выѣздъ, а также принимаю
заказы матрацевъ пружинныхъ,
волосяныхъ, подушекъ сафьяновыхъ,
волосяныхъ и чехлы на мебель.

Имеется большой выборъ готов.
матрацевъ.

Заказы исполн. въ срокъ и
по умѣреннымъ цѣнамъ.

Ситъжко, Конст. Викт., Куз-
нечная 12.
Сурдутовичъ, Спасская, 8.
Францъ Ив. Карлов., Аннен-
ковская 13.

О Б У В Ъ магазины.

Айзэнштадтъ, Крещатикъ, 3.
Алекстевъ, Крещат. 3.
Бемъ, Крещ. д. Кейля 6.
Буркъ, Крещатикъ д. домъ
Ливниченко 37.

Гальпертъ, Прорѣан., 19. Посто-
янный выборъ, всевозможной
обуви.

Гоголинскій, Крещатикъ 45.
Гомоляка, Крещат. д. Арн-
стархова.
Гусновъ, Александровск. д.
Черновыхъ 6.
Калиновскій, А. А., Басс. 1.
Клейбергъ, Крещат. д. Вер-
халовскаго 43.
Клугъ, Бол. Вас. д. Слинко.
Литвиненко, Крещат. домъ
Виска № 16.
Мартынь и Но, Крещ. 3.
Сналозубовъ, Александровск.
ул. д. Бланкштейна.
Сырышевъ, Александр., пл.
Сысовъ, Крещ. домъ Некра-
совой, 58.
Фанкони, Крещат. домъ Дег-
терева 41.
Шабардинъ, Александр. ул., 34.
Шабардинъ, Крещат. домъ
Штифлера 25.
Шабардинъ, Бессарабка домъ
Дегтерева.
Штольцманъ, Крещат. 13.
Юревичъ, Крещат. д. 8.
Яценко, Крещ. домъ Кирх-
гейма.
Фанкони, Н. Крещат. 41.

ОБУВЬ - сапожники.

Абрамовскій, Рувимъ Эліев.,
М.-Благовѣщенская, 137.
Басовъ, Сафронъ Бонифац.,
Прозоровская, 30.
Берманъ, Сам. Ошеров., М.-
Благовѣщенская, 109.
Блюминъ, Г., В.-Васильков-
ская, 11.
Бобрицкій, Владим. Дм., Ка-
раваевская, 35.
Бондаренко, Гр., Набер.-Кре-
щатикская, 11.
Борисовъ, Андр. Ив., Жилан-
ская, 73.
Бричковскій, Нарбертъ Мих.,
М.-Васильковская, 28.
Волошкевичъ, Олуфр. Антон.,
М.-Благовѣщенская, 82.

Выговскій, Вас. Ив., Жилан-
ская, 100.

Герштейнъ, І. Н., В.-Василь-
ковская, 60.
Главацкій, Стан. Фомичъ, Н.-
Владимирская, 27.
Голдаты, Моис. Абр., Рогинъ-
динская, 2.
Григорьевъ, Наумъ Андр.,
Екатерининская, 5.
Гронтовичъ, Сем. Ив., М.-Бла-
говѣщенская, 100

Демчукъ, Іос. Игнат., Проно-
ровская, 40.

Дейнеко, Миронъ Теофт., Анд-
реевск. спускъ, 3.
Драконъ, Вас. Максим., М.-
Благовѣщенская, 114.
Здебскій, Антоній Домини-
кѣв., М.-Благовѣщенская, 7.
Зубрицкій, Андр. Андр., Жи-
ланская, 106.

Ингликъ, Андр. Фомичъ, Ка-
раваевская, 34.

Калиновскій, Андр. Андр.,
Бессар. 1.
Качановъ, Стефанъ Калистрат.,
Жиланская, 40.
Котовичъ, Никол. Ант. Апен-
ковская, 2.
Коцнеръ, Нохим. Р., Констан-
тиновская, 57.
Кривицкій, Авр. Мошков., М.-
Благовѣщенская, 118.

Малиновскій, Ив., Константи-
новская, 55.
Масъ, С. Ф., В.-Васильков-
ская, 68.
Могилкинъ, Іос. Абр., Жилан-
ская, 126.
Мойсенко, М., В.-Васильков-
ская, 24.

Паулинъ, Г. В., В.-Василь-
ковская, 8.
Пухальскій, Ив. Ив., Бессар., 7.

Разгоновъ, Ив. Кузьм., Жи-
ланская, 132.
Русановскій, Сем., Констан-
тиновская, 7.

Строгий, Ив. Степан., Жилан-
ская, 12.
Сухаренко, Ос. Моис., Рогинъ-
динская, 6.

Турченко, Ив. Яков., Инсти-
тутская, 5.

Фельдманъ, Файв. Симон.,
Жиланская, 84.
Фрайманъ, Іонтель Гиршов.,
Борисоглѣбская, 3.
Фрейдинъ, Шмуль Рувим.,
М.-Благовѣщенская, 26.
Фридманъ, Ш. В., В.-Василь-
ковская, 54.

Чижъ, Яковъ Ефим., М.-Бла-
говѣщенская, 89.

Шленнеръ, Карлъ Карлов.,
М.-Благовѣщенская, 5.

Янишевскій, Назаръ Ник., Жи-
лянская, 140.

О Р У Ж И Е.

Американскій магаз. Виннеръ,
Крещатикъ 41.

Веберъ, Александровская.
Кречмеръ, Крещат., 35.

О П Т И К И.

Холодецкий, Феод., Крещ. 31.
Ананьинъ, А. В., Крещ. 31.
Фальбергъ, Крещатикъ, 40.
Шидловскій, П. К., Крещ. 44.
Унгеръ, Крещатикъ, 39.
Септеръ, К. Я., Крещат. 31.
Деларю, Фундукл. 4.

ОСВѢЩЕНІЕ

ацетилен., газов. керос.

Свида и Миллеръ, Прорѣзная, 24.

Освѣщеніе электрическое
см. Электричество.

ОФИЦЕРСКІЯ ВЕЩИ

Лѣсоправскій, Крещат. 35.
Грозовскій, І. М., Крещ. 43,
Крещатикъ, 13.

ПАМЯТНИКИ.

Магазинъ памятниконъ.
Художественная мастерская
малярныхъ, гранитныхъ
лабрадоровыхъ издѣлій

А. Д. РОССИ.

Кіевъ, Крещатикъ, д. Оглоб-
лина № 10.

Фабрика: Набережная-Лыбед-
ская, соб. д. № 36, сущест-
вуетъ съ 1870 года.

Исполненные мною мрамор-
ныя работы въ соборѣ св.
Владимира достаточно ре-
комендуютъ мою фирму.

І. Д. Герстофъ—М. Влади-
мирская 74.

В. В. Корчаковъ-Сливицкій—
(представ. П. М. Левинъ)—
Крещ. 48.

П. Я. Риццолатти—Б. Василь-
ковская 23 и 32.

ПАРИКМАХЕРЫ.

Алексисъ, Б.-Владим. д. Св-
тоной.

Антоній, Б.-Подвалья, д.
Подорскаго.

Аркушевскій, Владисл. Франц.
Безаковская, 9.

Блишевичъ, Пинх. Льв., Со-
вская, 13.

Богусевичъ, „Викторъ“ Кле-
мент. Анненковская 1.

Виницкій, Шлема Янкел.
Константиновская, 20.

Голубовъ, Изр. Соломон.
Бессараб. 5.

Гулманъ, Б.-Васил. 76.

Гурскій, Конст. Ив. Межи-
горская, 10.

Демченко, П. Софійевская 2.

Первоклассная Парикмахерская

Д. Е. ЕВДОКИМОВА

БЫВШАЯ

LANCIA

Кіевъ, Крещ., въ здан. думы.

Зендриковъ, Гавр. Павл. Сте-
пановская, 18.

Зигенфельдъ, М. В. Василь-
ковская, 29.

Назиміровъ, Александр. д.
Фоломина

Назиміровъ, Крещ. 58.

Капланъ, Бор. Глѣб. Кон-
стантиновская, 11.

Катчинъ, В. Влад., прот. те-
атра

Качинскій, Фома Ив., Жилыя-
ская, 82.

Кличевскій, Вас. Антон. Анд-
реевская, 9.

Когановъ, Г. Л., В.-Василь-
ковская, 64.

Кудановъ, В. И., В.-Василь-
ковская, 6.

Манаровъ, Конст. Иван. Ин-
ститутская, 12.

Мѣдяковъ, Г. П., Б.-Василь-
ковская, 74.

Овчарскій, „Адамъ“ Викентье-
вичъ, Николаевск. 5.

„Поль“—Молодичевко, Пав.
Аркад. Крещатикская площ., 6.

Рубанъ, Крещат., Пасс.

Рыжъ, Ив. Филип., Крещ-
атикск. пл. 4.

Сюрюденно, Дмит. Карп.
Львовская, 85.

Трифоновъ, Матв. Фролов.
Безаковская, 20.

Турченко, Вас. Яков., Вас-
сейная, 7.

Туфъ, Бор. Абрам. Констан-
тиновская, 21.

Шуровъ, Мих. Ник. Безаков-
ская, 11.

Юрьевъ, Серг. Ал-Ив. Вас-
сейная, 9.

Яковскій, Нотка Абелев. Бес-
сарабка, 3.

ПАРКЕТЪ.

П. М. Левинъ—Крещ. 48 (устр-
паркет.)

См. столары.

ПАРОХОДСТВО и судоходство.

Жуховицкій Левъ Гр.—Ильин.
22 (конт.).

ПАРФЮМЕРІЯ.

ДЕРГАЧЕНКО Г. Т. бывш. Маз-
ченко.

Пиво, Роже и Галле. Ди-
вера, Любена, Желле Фреръ
Виоле, Делеттре, Губигана, Ло-
зе и друг.—Крещ. площ. 2.

Коноплянкъ—В. Крещ. 46.
Пастуховъ. И. Ф.—Крещ., 38.

С.-Петербургское Аптекарскае и
Парфюмерное Дело—Крещ., 31.

Цыбульскій—Александров., д.
Жуковского.

См. также аптекарскіе магазины.

ПАРЧА.

Верещенко Н. Ф.—В. Вас. 5.

Фоломинъ В. М.—Александр.
ул., соб. домъ.

ПЕРЕПЛЕТНЫЯ ЗАВЕДЕНІЯ.

І. Акнеръ и И. Васильченко—
Крещатикъ, 52.

Бугаевскій Ар. Янк.—Жилыя-
ская, 100.

Бурмистровъ—Фундук., 2.

Вольфовскій Абр. Изр.—Сов-
ская, 6.

Гельманъ, Аронъ Ноев.—Межи-
горская, 7.

Губенко, Мордко-Шмуль Аб-
рам.—Константинов., 22.

Курочкинъ, Глѣбъ Алексѣев.
М.-Благовѣщ., 151.

Левъ, Эля Ицков.—Жилыя-
ская, 126.

Пуленко, Алексѣй Максим.—
Кузнечная, 7.

Переплетное заведение
Э. СТРАЖАЛКОВСКАГО
Кіевъ, Крещатикъ, д. Лип-
виченко. № 35-й, противъ
Фундуклевской ул.
Переплетъ всякаго рода
книгъ, футлярныя издѣлія,
наклейка плановъ, картъ,
рамы изъ багета и пльма,
печатаніе золотомъ и крас-
ками на всевозможныхъ ма-
теріяхъ.

Радзинскій, Гершъ Мовш.—
М.-Благовѣщенская, 65.
Розенфельдъ Кельманъ Гер-
шков.—Караваевская, 41.
Фейгинъ—Б. Васильк., 35.
Спитновскій, Айз Овсеев.—
Щекавицкая, 30.
Суляржицкій—Крещатикъ, 39.
Оливье—Крещ., д. Дегтерева.
См. также Типографіи.

ПЕРЧАТКИ.

Перчаточный магазинъ
Ф. АРЕНДСА
Фундуклеевская улица, № 3.
Противъ кондитерск. Фран-
суа.

Кучковскій, А.—Крещ., 43.
Шеминъ и Постный—Креща-
тикъ, 31.
Шнель И. Крещатикъ, 29.
Трибель и Сынъ—Крещ., 30.
Бергонье—Фундуклеевск. 3.
Соколовскій—Александровск.,
д. Вишневской.
Шибинскій—Фундуклеев., 13.

ПЕЧНИКИ И ТРУБОЧИСТЫ.

Алекстевъ, Степ.—Златоус-
товская, 32.
Смагинскій, Як. Алдр.—Н.
Владимірская, 21.
Лысахъ (артель)—Полиц., 18.
Петровъ (артель)—Борщ., 3.
Щелкуновъ (артель)—В.-Ва-
сильковская, 20.
Лаврухинъ (артель)—Эспла-
надная д. гр. Чесновскаго.

Пиво см. Зав. пивоваренные.

ПИРОТЕХНИКИ.

Смирновъ, Ф. И.—Боричевъ-
Токъ, 23.

ПЛАТЬЕ МУЖСКОЕ.

(магазины и мастерскія)

Аароновъ, А. В. Васильк. 29.
Абрамовичъ, Александр. д.
Казанскаго (готов.)
Ансенарудъ, Алекс. д. Про-
ценко (готов.)
Балзамъ, Александр. д. Анто-
нова (готов.)
Барбанель, Лейба Янкел. М.-
Благовѣщ. 9.
Березинъ, Моис. Ноев. Жи-
лянская, 15.
Бынь, Александр. д. Конради
(готов.)
Бтлобородовъ, І. Софиевск. 11.
Бтлоцохъ, Александр. пл.
(готов.)

Магазинъ и Мастерская
мужского портного
ГИНЗБУРГА
въ Кіевѣ. Лютеранская ул. д. Ново-
ва № 7.

Работа выполняется по новѣй-
шимъ фасонамъ добросовѣстно
и въ срокъ по весьма умѣрен-
нымъ цѣнамъ.

Въ случаѣ надобности зака-
зы выполняются въ 24 часа.

Вильчковскій, А. В. Василь-
ковская, 3.
Витковскій, Крещ. 37.
Водотинскій, Лейба, Хоревая.
41.

Южно-русское коммисіонер-
ство Бертольда Гирша, уг. Крещ.
и Институтск.

Глосманъ, Дав. Наумов. Фун-
дуклеевская, 21.

Военный и статскій порт-
ной

Х. ГУРЕВИЧЪ

въ Кіевѣ уголъ Вибиковск. бульвара
д. Бернера № 1.

Принимаются разные зака-
зы военныхъ и статскихъ
плательевъ по умѣреннымъ
цѣнамъ.

Выполняю всевозможные зака-
зы со своимъ или заказчика
материаломъ по самымъ умѣрен-
нымъ цѣнамъ.

Годкиль, Шлема Лейб. Беза-
ковская, 14.

Гольдвассеръ, Щ., Кирилло-
вская, 1.

Горовскій, Прорѣзн д. Стра-
бонскаго.

Горорусъ, Юсифъ Лейб., Ме-
жигорская, 5.

Гопцвайгъ, Х. Дмитриевская,
28.

Гроссъ, Крещ.. 12.

Гуревичъ, А., Б.-Васильк., 41.

Гуревичъ, Лейба Мовшевичъ
М.-Благов. 151.

Дудинъ, Александр. д. Ан-
тонова (готов.)

Ельченъ, М., Софиевск., 25.

Магазинъ мужского платья
А. ГРОССЪ.

Крещатикъ домъ Ярошинской
№ 12.

Фирма существуетъ въ Кіевѣ
съ 1857 г.

Приемъ заказовъ по умѣрен-
нымъ цѣнамъ и по послѣднимъ
парижскимъ журналамъ.

Ө. А. ЗЪНЧЕНКО.

Спеціальность Военнаго платья
Приемъ заказовъ на платье
форменное, статское и всѣхъ
вѣдомствъ.

Крой, фасонъ элегантный, цѣны
умѣренные.

Мало-Житомирская, № 3-я,
домъ Познякава.

Жезмеръ, Сам. Морд. Жи-
лянская, 44.

Жердерь, Алекс. д. Фолами-
на (готов.)

Идельсонъ, Хаимъ Берков.
Жиланская, 128.

Идельсонъ, Шлема Лейбов.
Полицейск., 15.

Качаловскій, Берко Янкел.
М.-Благовѣщ. 103.

Кагановскій, Ш., Волошская
2.

Каганъ, Яковъ Шахновичъ
Александровская, 34.

Каминскій, Зельм. Абр., Жи-
лянская, 13.

Карлинскій, Мих., Межигорск.
30.

Кармазинъ, Троф. Степанов.
М.-Благов., 143.

Каплеръ, Я. Крещ. Пассажъ
Кисельвичъ, Алекс. д. Жу-
ковскаго (готов.)

Кленскій, М., Софиевская. 4.

Климовичъ, Ипполитъ Ив.
Николаевская, 4.

Козловъ, Александр., д. Жу-
ковскаго (готов.) 24.

Копейкинъ, Дав. Нисонов.
Караваевская, 38.

Кравецъ, Б. И. Крещ. 39. Го-
товое дамское.

Кревецъ, Н. Крещат. пл. 1.
Кржыжановскій, Фунд. 8.

Кощинскій, Крещ. 8.

Кураляндъ, Дав. Нисон. М.-
Благовѣщ. 109.

Кутинъ, Гирш. Золм. Борич.
токъ, 33.

Лабовскій, Н. Софиевск; 27.

Левитинъ, Мендель, М.-Ва-
сильковская, 9.

Левинъ, Александр., д. Раби-
новича.

Липницкій, Алекс., д. Ивано-
ва

Спеціальный военный и статскій
портной

Л. ЛИФШИЦЪ

въ Кіевѣ, В.-Васильк. ул., д. Бошио 11.

Мастерская существ. съ 1876 г.

Приемъ заказовъ военнаго и
статскаго платья изъ сво-

его и даннаго матеріала.

Лукашевичъ. Крещ., 18.
 Луковский. Моис. Хацк. Жилинская, 57.
 Людмеръ и Сынъ. Дамск. и мужск. плат. Крещ., 31.
 Маевскій. Б.-Вас. д. Попова.
 Мандль. I. Крещ., 42. (гот.)
 Маркеласъ, Гершъ Мордух. Караваевск., 51.
 Мастерманъ Г. П., Б.-Васильк. 24.
 Маць. М. Б.-Васильк., 39.
 Митницкій. Александр. д. Жуковского (готов.)
 Наронинъ. Конст. Ив., М.-Благовѣщ., 133
 Нахшинъ, Зайвель Ицков., М.-Васильк., 8.
 Николаевъ, Б.-Вас. д. Попова.
 Нодельманъ, Аропъ Ицков. Жилинск., 41.
 Обазненко, Ал-ѣй Наум. Караваевская 41.

Ольшамовскій. Крещатикъ, 56
 Орманъ. Ицко Рувимов Жилинская, 126.
 Оскерко Прорѣзная, 27.

Палей, Фримъ Залмановичъ Караевская, 34.
 Панинъ Цаль Хаим, Щекавицкая, 33.
 Панченко, Гр. Ив., Крещ. п., 6.
 Пастаюкъ, С. Ф., Б. Вас., 9. (готов.)
 Пергаментъ, Е. М.-Фитом., 7.
 Пергаментъ, Лейба Уонсеев. М.-Благовѣщенская, 9
 Плоткинъ, Хацк. Бер. Н.-Владимирская, 26.
 Померанць, Александр. домъ. Бланкштейна (готов.)
 Поповъ, Е. К. Б.-Владим., 45
 Пругеръ, Алдр. пл. (готов.)
 Пухальскій, Францъ Никол., Николаевская, 3.
 Раберовъ, Иар., Спаская, 17.
 Ратманскій, Алдр. д. Сиротк. (готов.)
 Рогозинскій, Эри. Станислав. Анненковская, 3.
 Родбергъ, Абр. Як. Кузн., 19.
 Родинъ, М. Б., Б.-Васил., 42.
 Розважескій, Абр. Лейб. Рейтарская, 38.

Розенбергъ П. Фундукл., 5- (формен).

Розентуль, Ал ндр. д. Проценко (готов.).
 Руссанскій. Ал-нд. пл. (Готов.).
 Сернецъ, А. Крещ. Пассаждь.
 Слуцкій, Юс. Мордух., М.-Благовѣщенская, 8.
 Соринъ. Морд., Щекавиц., 26.
 Роммеръ, Сруль Моис., Институтская, 4.
 Тарасовъ, Крещ. Пассаждь.
 Темкинъ, И. Н., Б.-Васил., 32.
 Торчинскій, Уш., Брат., 1.

Тузманъ, Ал ндр. д. Сиротки-ни (готов.).
 Умненовъ, Б. Вас. д. Мещерскаго.
 Фалеръ, Зельм. Марк., Бесс. 5.
 Фаеръ, Фундукл., 5.
 Фаеръ, Б. Бульв. о. д.
 Фешбень, Александр. д. Ржепецкаго (готов.).
 Ферманъ, Г. С., Б.-Вас., 70.
 Фишбейнъ. Крещ. д. Дегтерева.
 Фишица. Л. И., Б.-Вас., 11.
 Флейшманъ, М. М., Б.-Вас. 61.
 Хазеновъ. Рейтарская, 7.
 Харичковъ Александров. пл.
 Ходоровскій и Лухтанъ, Крещ., 27, мужск. и дамск. платье.
 Хольмеръ, Гершъ Льв., М.-Благовѣщенская, 46.
 Цигнеръ, Г., Б.-Васильк., 35.
 Шафрановичъ, Г., Б.-Вас. 29.
 Шпельсъ, Алдр. д. Проценко (готов.).
 Шварцманъ. Алдр. д. Иванова (готов.).
 Шварць, Б.-Вас., 35 (готов.).
 Шехтманъ, Мовша Хаим. Братская, 12.
 Шнейдеръ, Левъ Арон., Бесс., 7.
 Шоломовъ, Айз. Гершов. Ярославская, 28.
 Щегловскій, А., Андр. сп., 7.

ПЛАТЬЕ ДАМСКОЕ.

(мастерскія и магазины)

Абрамовичъ. Эля Ицковичъ Константиновская, 24.

МАГАЗИНЪ

ДАМСКИХЪ НАРЯДОВЪ
 „A la ville de Paris“

Ю. А. Шанцеръ

Кіевъ, Николаевск., 4, правая сторона отъ Крещатика.

Принимаетъ заказъ на Дамскія платья и наряды, которыя исполняетъ по имѣющимся въ магазинѣ послѣднимъ Парижскимъ Моделямъ, изящно, аккуратно и по умѣреннымъ цѣнамъ.

Единственный въ Кіевѣ складъ готовыхъ дамскихъ платьевъ. Особенно изящныя Влздки и Капоты.

Алекѣенко, Ан. Юсиф. Анненковская, 17.
 Антоненко, Нимфодора Леонт. Жилинская, 92.
 Ашмарина, Евдокія Данилов. Б.-Васильковская, 89.

Бахабанова, Софія Алдр., М.-Благовѣщенская, 143.
 Баранинъ, Бор. Мееров. Кирилловская, 2.

Модно Галантерейный магазинъ
 Г. Т. ДЕРГАЧЕНКО,
 бывш. В. И. Мазченко
 Крещат. пл. 2.
 Клеенка разная.

Беель, Крещ., 19.
 Берковичъ, М. Софиевск., 27.
 Бирюкова, Агафія Ал., Прозоровская, 32.
 Богуславскій, Ив., Братск., 16.
 Богусевичъ, Марія Сем., Анненковская, 6.
 Бондаренко, Тихон. Михаил., Фундуклеевская, 20.
 Бравецкая, Антонія Степан., Жилинская, 75.
 Быковцова, Марія Ивановна М.-Васильковская, 33
 Бынова, Юзефа Петр., М.-Благовѣщенская, 133.
 Вайнбергъ, Песа Шамовна Жилинская, 41.
 Винярская, Елена Терент., Караваевская, 34.
 Высоцкая, Я., Б.-Владим., 30.
 Гаевская, Юліанія Алдровна Н.-Елисаветинская, 39.
 Галдзяцкая, Елена Донатовна М.-Благовѣщенская, 25.
 Герсе, В. Крещатикъ, 18.
 Гладзинская, С. М. Жилин., 51.
 Гетлихерманъ, Ис., Дмитріев., 3.

ДАМСКІЙ ПОРТНОЙ

М. Глозманъ

ПРИНИМАЕТЪ ЗАКАЗЫ

верхнихъ дамскихъ платьевъ и пальто.

К І Е В Ъ,

Анненковская (Лютеранская) съ Крещ. 2-й домъ, по лѣвой сторонѣ, № 3-й.

Голиковъ, Бенціон. Юсифов. Боричевъ-извозъ, 11.

Денисова, Прасковія Калин. М.-Благовѣщенская, 36.
 Добрина, Розалія Исаевна Константиновская, 25.
 М-те Жозефина, Михаил., 19.
 Журавская, Алдра Полидор. Жилинская, 136.
 Золотаръ, Хацк. Нутовичъ М.-Благовѣщенская, 137.

СПЕЦІАЛЬНА МАСТЕРСКАЯ

Дамскихъ Верхнихъ Платъ
евъ.

С. Гутмановичъ

въ Києвѣ. Лютеранская ул., д.
Попова, № 2, бель-этажъ.

Принимаетъ заказы все-
возможныхъ дамскихъ на-
рядовъ: ротовды, шубы, паль-
то, пакидки, костюмы, ама-
зонки, и сорти-де-баль.

Заказы исполняются ак-
куратно и въ срокъ.

Карпова, М., Софiевская, 5.
Нафтанская, Юл. Матв. Инсти-
тутская, 14.
Наценеленбогинь, Крещ. Пасс.
Кириленко, Татьяна Савел.
Прозоровская, 32.
Климова, И. П., М.-Житом., 15.
Климовичъ, А. В., М.-Жит., 9.
Новалевская, А., Б.-Влад., 16.
„Конфекціонъ“, Крещ., 37.
Королева, Мар. Вас., - „М-те
Marie“, М.-Подв., 3.
Коссовой, Гр., Братская, 9.
Кравченко, Елена Вас. Дѣл., 7.
Красикъ, Л. Софiевская, 10.
Крестыно, Елена Ив. Жил., 73.
Крюкова, Жозеф. Петровна,
М.-Благовѣщенская, 95.
Либерманъ, Шоель-Фридель
Иудков, Щекавицкая, 33.
Леви-Либержъ (дам. и дѣт.)
Крещ., 38.
Левицкая, Ядвига Фунд., 56.
Легунова, Фун. д. Пастуховой.
Леутъ, Соф., 8.
Литванъ, Зоя., Констант., 34.
Лукашевичъ, Марина Акимов.
Караваевская, 10.
Малафѣева, Ольга Дементьев.
М.-Благовѣщенская, 115.
Малкинъ, Як. Айзик., Жилин-
ская, 13.
Маркина, Нат. Макс., Н.-Ели-
саветинская, 29.
Мишкина, Гитля Осип., Н.-Ели-
саветинская, 29.
Николаева, Ирина, Ив. Жилин-
ская, 124.

МАСТЕРСКАЯ

ДАМСКИХЪ и ДѢТСКИХЪ
ПЛАТЬЕВЪ и ПАЛЬТО

Е. М. НОСОВИЧЪ.

КІЕВЪ,

Крещатикъ, домъ № 8-й.

Осядче, Л. М., Крещ. пл., 5.
Поливода, Анисія Артемьевна
М.-Благовѣщенская, 149.

Похова, Анастасія Алдров.
М.-Благовѣщенская, 35.

Петлюкъ, Берта Григ. Кара-
ваевская, 19.

Познанская, Б., Ильинская, 8.

Познеръ, Раиса Мих. Андр., 3.

Полуботно Крещ., 52. (готов.)

Пославская, Леокадія Адамов.
Назарьевская, 5.

Рубинъ, Лейба Мордк. Ще-
кавицкая, 5.

Румянцова, А. К., Крещ., 27.

Рутманъ, Евсѣй Шевелев.
М.-Благовѣщенская, 35.

Мастерская дамскихъ верх-
нихъ платьевъ

П. Сельцеръ

Уголъ Крещатики и Лютеранской
улицы, домъ Биска.

Заказы выполняются въ
срокъ подъ личнымъ наблю-
деніемъ, по новѣйшимъ фа-
сонамъ.

Симонская, М., Софiевская, 1.
Снопаль, Эмилія Тимоф. М.
Благовѣщенская, 141.

Соловьева, Е. Софiевская, 8.

М-те Sophie, Б.-Владим., 34.

Сталинская, Е. И. Софiев, 17.

Столяревскій, Софiевская, 4.

Стомахинъ, Борисъ Солом.
Анненковская, 2.

Тепленко, Песа Элиевна М.
Благовѣщен., 28.

„Трудъ“, Софiевская, 25.

Усенко, Вѣра Савельев., Про-
зоровская, 30.

Хива, Ив. Ив., М.-Благов., 113.

Хандросъ, Гершъ Мовш. М.
Благовѣщенская, 65.

Хандросъ Лейба Мошков.
Кузнечная, 20.

Хольмеръ, Хая Шлимов. М.
Благовѣщенская, 28.

Хоронже, Марія Степан., М.
Благовѣщенская, 85.

Цвѣткова Крещ. д. Дегтерева
Цвѣткова, Евг. Мих. Аннен-
ковская, 17.

Цѣновой, Шмуль Мордк.,
Дѣловая, 18.

Чувпилова, Евфрос. Арсентьев.
Н. Владимiрская, 29.

Шверцель. Августина Иван.
Анненковская, 21.

Шейманъ, Бенціонъ Як., Жи-
лянская, 1.

Шустова (Маренская) Прор. 16.
Якимовичъ, Прорѣзан., 20.

ПЛАТЬЕ ДѢТСКОЕ.

Вевѣ, Крещ., 48.

Шредеръ, Марія, Крещ., 29.

ШКОЛЫ КРОЯ

Байкова Н. Г., Фундукл., 50.
Бончовская, Федосія Максим.,
Безаковская, 5.

Бороновская, Люція Карл.,
Костельная, 10.

Брониновская Софiя Владисл.,
Б.-Влад., 34.

Волощенко, Марія Елиз., Але-
ксандровская, 77.

Доцинская, М. Р. Костел., 9.

Крушинская, Ядвига Том. Пи-
роговская, 6.

ШКОЛА КРОЙКИ

по французской методѣ
ВИКТОРИИ ЛЕНАРТОВИЧЪ

Также принимаетъ заказы
на дамское платье и выпол-
няетъ въ срокъ

ВЪ КІЕВѢ

Фундуклеевская № 25.

Леутъ, Мар. Гиляр., Соф., 8.
Михлеръ, А. И., Нестер., 27.
Савицкая, А. Бассейная, 17.
Сѣдова, А. М. Софiевск., 13.
Филипченко, Е. М.-Житом., 11.
Эртлачева-Эртлачеванъ, Е. С.
Рейт., 4.

ПИШУЩІЯ МАШИНЫ.

См. Машины.

Переписка бумагъ.

Водовозова, Вѣра Петров.—
Десятин. пр., 8.
Поповъ, М. Д.—В.-Жит., 27.

ПЛОТНИКИ.

Артели плотниковъ: Эсплан.
ул., д. Андреевой, Набережно-
Лыбедская, № 3, Протас. яръ,
Бульв.-Кудр. № 53.

Митрохинъ—Бульонская ул.,
собств. домъ.

Филлиповъ—Жилинск. № 1-й.

Колодовъ—Бульвар.-Кудряв-
ская № 48.

ПОЛОТНО.

Кузнецовъ (Ярослав. полот.)
Крещатикъ, 7.

Альшвангъ—Крещ., д. Эйс-
мана № 20.

Голандскій магазинъ—Крещ.,
д. Барскаго № 40.

Басовъ—Подоль, Александ.
д. Фоломина № 36.

Жирардовская мануфактура
Николаевская. № 2.

Ильшъ—Крещатикъ, домъ
Пастеля, 25.

Морозовъ Савва—Алекс. площ.
См. также „Бѣлье“ и „Ма-
нуфактура“.

ПОЛОТЕРНЫЯ ЗАВЕДЕНІЯ.

Босняцкій—Фундуклеевск., 31.

ПОСУДА.

Акціонерное общество Маль-
цовскихъ заводовъ—Набережно-
Крещатицкая, 8.

Бельгійское общ. въ Луган-
скѣ, предст. А. ШЛЕЗИНГЕРЪ—
Лютеран. 1. (эмалированная).

Гибрманъ, Ш. В.—Бол.-Ва-
сильковская, 14.

Московскій Посудный Магазинъ
Ф. И. ЗВОННИКОВА
Кіевъ, Б.-Васильков. № 12,
домъ Семадени.
Чайные и столовые серви-
зы, фарфоръ, фаянсъ, хру-
сталь русскихъ и загранич-
ныхъ фабрикъ. Лампы и
ламповыя принадлежности;
русскій керос., пиронафтъ,
лампадное масло лучшихъ
сортовъ Желѣзная эмали-
рованная посуда, керосино-
выя и бензиновые кухни.
Ножи, подносы, бронза, мель-
хиоръ и разныя художе-
ственныя принадлежности.
Починка и передѣлка лампъ
и другихъ предметовъ.

Краснобаевъ—Крещ. пл., 1.
Ивановъ—Крещатикъ, 46.
Фіалко, А. А.—Б.-Васил., 6.

ПОСЫЛЬНЫЕ.

Контора посыльныхъ—Уни-
верситетскій спускъ, 11.
Конторъ биржевой артели по-
сылныхъ—Жилин. 105. Ста-
роста Щукинъ, Ник. Ив.

ПОХОРОННЫЯ БЮРО.

Борковский—Б. Васильков., 6.
Халыка Арх. Семен., Бассей-
ная, 21.

ПРАЧЕШНЫЯ.

„Вели monde“—Рогнѣдинск.,
2, влад. Алексѣенко, Луц. Тр.
„Русалка“—В.-Владим., 49,
влад. Моронская Влади-ва
Сильв.

Святъчъ, Петръ В.—„Мос-
ква II-я“—В.-Кудр., 45.
„Saint Germain“ сод. Тренте-
Червинскій, Адольфъ Карл.—
Жилинская, 30, Львовская, 3.

Лисовскій Эд. Ос.—Мало-Под-
вальная, 25, контора—Фун-
дуклеевская, д. Бергонье 5.
Радченко—Александров., д.
Бродскаго.

С.-Петербургское Бюро
Похоронныхъ Процессій
Н. Ф. ВЕРЕДЕНКО
Кіевъ, Б.-Васильковская ул.
д. Попова, № 5, рядомъ съ
гостиницей „Оріонъ“.
Бюро принимаетъ полныя
процессіи и гробы, колес-
ницы, съ прислугой отъ 10
руб. и дороже. При бюро
имѣется большой выборъ
металлическихъ и никкели-
рованныхъ гробовъ рус-
скихъ и заграничныхъ, боль-
шіе отъ 40 руб., малые отъ
10 руб. и дороже, а также и
деревянные отъ 1 рубля.

ПРИВОДНЫЯ РЕМНИ.

Крушевскій, К. І.—Фунд., 33.
Губеръ и К°—Прорѣзн. 3.
Ольшевичъ и Кернъ, Крещ. 25.
Вюрглеръ бр.—Крещ. 3.
Липфордъ-Эйзенмейръ, Кре-
щатикъ, 2.
Реддавей и К°—Крещ. 28.
Септеръ и К°—Крещ. 31.
Фальбергъ—Крещ. 40.

ПУХЪ.

Дергаченко—Думская площ.,
д. Дворян.
Ильшъ—Крещ., д. Пастеля
№ 27.
Шульгинъ—Думская площ., д.
№ 3.

Спеціальныя магазинъ.
Пухъ и перья пароваго очи-
щенія для подушекъ, Plu-
mes Duwets Federn u Daunen.
Принимаются заказы
А. ШТИГЛИЦЪ.
Адресъ: Костельная, д. № 12,
гдѣ гостиница San Remo.

РАМЫ И БАГЕТЫ.

Комаровскій, І. А., Крещат.,
Пассажъ.
Радіоновъ Н. И., Б.-Василь-
ковская 45.
Соколовскій, В., М.-Житомир-
ская, 19.

РЕЗИНА и резиновыя издѣлія.

Н. Я. Губеръ и К°, Прор. 3.
Путрингъ, Э., Крещ. площ. 18

А. ПРАВАТНЕРЪ.

Кіевъ Александровская
площ. 9.
Представительство га-
лошъ Товар. „Проводникъ“,
писче-бумажн. фабрикъ „И.
С. Панченко“ въ Ростовѣ.
Единственная продажа
Финляндскихъ желто-обвер-
точныхъ бумагъ.

Издѣлія изъ непром. тканей.
Реддавей и К°. Крещат. 24.
Рос.-америк. резинов. мануф.
представ. Септеръ, К. Я., Креща-
тикъ, 31.

Щ. Блокъ Фунд. 8.

Волкенштейнъ, Александр.
Лурье, Александр. 24.
Ольшевичъ и Кернъ, Крещ. 25.
Путрингъ, Крещ. 18.
Фальбергъ, Крещ. 40.

РЕСТОРАНЫ

„Бель-Вю“, Крещ. 38.
„Древняя Русь“ Соф. 18.
Дорошенко. В.-Васильковск., 26.

Европейск. гост. содер. Ланчія.
Крещ. 2.

Grand Hotel Крещ. 20, сод.
Г. Ланчія.

Нисинскій, П. А. Крещат., 19.

РЕСТОРАНЪ КОНТИНЕНТАЛЬ

Кіевъ, Николаевск. ул.,
домъ № 5, съ большимъ
и роскошно убраннымъ
заломъ въ стилѣ Людо-
вика XVI. Отдѣльныя ка-
бинеты въ японскомъ, ту-
рецкомъ, тирольскомъ,
старогерманскомъ сти-
ляхъ и въ стилѣ Людо-
вика XV.

Лѣтній и зимній садъ съ
фонтаномъ. Въ рестора-
нѣ ежедневно завтраки
отъ 11 до 2 ч., большой
выборъ блюдъ по умѣрен-
нымъ цѣнамъ.

Обѣды отъ 2 до 8 час.
въ 6 р. и въ 2 руб. Пре-
восходная французская,
русская и польская кух-
ня. Большой складъ рус-
скихъ и иностран. винъ.

Цѣны умѣренныя.

Директоръ-распо-
рядитель Ю. Ломачъ.

Марръ, Марія Адольф. „Эр-
митажъ“. Жилинская, 146.

Массю, Крещатикъ 11.

Рихертъ, Мих. Вас. Нико-
лаевская, 3.

Свидерскій, Ив. Вас., Анпе-
ковская, 1.

Смульскій, Крещатикъ, 32.

„Сѣверный“. В.-Владимірек.,
53. Влад. Бучинская Уст. Фом.

Тихановскій, В., Костельная, 1.

„Марсель“ Бибиовск. Буль-
варъ, 3. Сод. Феликсъ.

Шиманскій, К. В., В.-Василь-
ковская, 54.

Hotel de France, Крещ.

„Метрополь“, А. Аникѣев., уг.
В.-Влад. и Фундукл.

Семадени, Крещ. 15.

Кіевское пивоваренное това-
рищество, Крещ. 1.

РИСОВАЛЬНЫЯ ПОСОБІЯ.

Н. И. Радіоновъ, В.-Васильк.
45. См. также Краски.

РОГОЖИ.

Айзенбергъ, Гилян. Аронов.,
Ильинская 14.

См. также Мѣшки.

РѢШЕТКИ жел., чугу.

А. Б. и И. Я. Шампаньеръ.
В.-Житом. 27.

САДОВЫЯ ЗАВЕДЕНІЯ.

Бенедиксъ, Германъ Бибиов-
скій бульваръ, 39.

Крюгеръ Фунд., 58 и 2.

Крестеръ Юлій Вас. Инсти-
тутская, 2

Вессеръ Александр., Царскій
садъ.

Лесишъ, М.-Благ., 102.

См. также Цвѣты.

САПОЖНИКИ.

см. Обувь

СИТА МЕЛЬНИЧ

Зусманъ С., Крещ., 9.

СЛОВОЛІТНИ.

Петръ Барскій Крещ., 20.

С. В. Кульженко Н.-Елис., 4.

Куреръ А. Г., Михайл., 15.

СВѢЧИ стеариновыя.

Рабиновичъ и Н.-о., (Пинскій
зав. „Еліазбергъ“, Константи-
новская, 15. Завѣд. Добрыи Юл.
Яков.

СЛЕСАРНЫЯ МАСТЕРСКІЯ.

Бр. Брабець. Крещ., 44.

Бернеръ Н. К. Бассейн., 10.

Буда Солом. Мордков., М.-
Благовѣщенская, 35.

Вальнеръ Ф. Ф., маст. и ма-
газ., Крещатикъ, 54.

Варшавскій Матв. Ив. ципк.
изд., Жилинская, 144.

Гольдбергъ Н., маст. и маг.
Крещатикъ, 56.

Гринбергъ Файв. Хаимов., М.-
Благовѣщенская, 88.

Денсъ К. Г., маст. и магаз.
Крещатикъ, 25.

Залиндъ Фраимъ М. Благо-
вѣщенская, 131.

Ивановъ Вас. Фед., М.-Бла-
говѣщенская, 50.

Юселевичъ Іос. Шевшелев.,
слес. водопр. Львовская, 55.

Наць Эля Абрам.—Жилин-
ская, 89.

Комарницкій Франць Лукьян.
—Анненковск., 5.

Купидоновъ Алдръ Вас.—
Университетская, 8.

Лейбинъ Моис. Васил.—М.-
Благовѣщенская, 27.

Лютинскій Дав. Шевел.—
Левашевская, 18.

Малиновъ Янкель Берков.—
Межигорская, 3.

Маркусъ Авр. Овсѣев.—Жи-
лянская, 9.

Месисъ Пинх. Шефтелев.—
Бессарабка, 3.

Моніевъ Митроф. Фед. р.—
Бессар., 5.

Строительное и слесарное
заведеніе художественныхъ
кузнечныхъ работъ
Карла Мейеръ.
Большая Васильковская, 59.
Спеціальность оранжереи,
лѣстницы, ворота, балконы,
и т. п.; рѣшетки и кресты
для кладбищъ въ большомъ
выборѣ.

Москверъ Хаим. Рувин.—Во-
лошская, 22.

Муравинъ Степ. Тимоф. М.-
Благовѣщенская, 105.

Навроцкій—маст. и маг. Кре-
щатикъ, 3.

Перлинъ Мотель Моис.—Жи-
лянская, 102.

Притыкинъ Янкель—Андреев-
ская, 21.

Слесарно-водопроводная и
рѣшеточная мастерская
Я. Б. и И. Я. Шаспаньеровъ.
Привимаетъ устройство
всевозможныхъ водопровод-
ныхъ, канализаціонныхъ,
клизотныхъ, рѣшеточныхъ
работъ
Кіевъ, В. Житомирская, № 27.

Прицинь Шмуль Овсѣев.—
Жилинская 102.

Равинскій Н. М.—Борисо-
гльбская, 15.

Рудый Зах. Дем.—Рейтар-
ская, 20.

Сухоребрий Ив.—слес. газово-
допр. Александровская площ.,
8.

Бр. Трахтенбергъ Исаак. и Дав.
Наумовичи—маст. ремонта па-
роход. Набер.-Крещатикск., 11.

Файнгольдъ Гершъ Іереміев.
слес. водопр. Степан., 13.

Фьсковъ Я. С.—Набережно-
Крещатикская, 5.

Циперштейнъ Іос.—Набереж.-
Крещатикская, 11.

Шейнбаумъ Мор. Нах.—Бори-
чевъ взвозъ, 11 и Александров-
ская, 28 (уголь).

Слесарная и кровельная ма-
стерская
Б. РОЗАНСКАГО
Въ Кіевѣ,
Крещатикъ, № 8.

СКОБЯНОЙ ТОВАРЪ.

Вольфонъ, Братская.

Богатыревъ, Крещ. Пасс.

Дегтеревъ Н., Крещат., 48

Дитятинъ Крещ., 25.

Зуевъ—Александр., д. Про-
ценко.

Рейхинштейнъ, Братская.

Трепель - Крещ., 14

СКУЛЬПТУРА.

Радіоновъ Н. И.—В.-Василь-
ковская, 45.

СПИЧКИ шведскія.

„Ласточка“ влад. Сципіо

Фадд. Маврик.—Кирилловская,
78, завѣд. Домбровский Эмман.
Антон.

СПРАВКИ.

Бюро справокъ, В.-Владим.,
53. Влад. Пилюгинъ Влад. Авер.

СПРАВОЧНЫЯ ИЗДАНІЯ.

Народный календарь Андри-
яшева.

Кіевскій календарь Губанова.
Календарь альманахъ Ф. Л.
Иссерлиса.

Справочная книга
**„Весь
Кіевъ,“**
изданіе

М. Л. Радоминскаго
и
А. А. Рогозинскаго

подъ ред. Д. Я. Давидова.

„Кіевская контракт. книжка“

подъ ред. Д. Я. ДАВИДОВА.

«Путеводитель по Сибири» и др.

Редакція обращается ко
всѣмъ торгово промышлен-
нымъ фирмамъ и лицамъ ли-
беральныхъ профессій, же-
лающимъ быть отмѣченны-
ми (бесплатно) въ справоч-
ной книгѣ „ВЕСЬ КІЕВЪ“,
съ просьбой доставлять не-
обходимыя свѣдѣнія въ
контору изданія: Львовская,
35. Всѣ указанія на неточ-
ности настоящей книги бу-
дутъ приняты во вниманіе
при составленіи книги на
1900 годъ.



ССУДНЫЯ КАССЫ.

Кіевское Отдѣленіе С.-П.-Б.
Столичнаго Ломбарда, Крещат.,
д. № 32. Управляющій А. И.
Кулаковъ. Тов. управляющаго
А. А. Лемко.

Розмитальскій Викт. Эдуард.
—Фундуклеевская, 14.

Розмитальскій Ив. Эдуард.—
Фундуклеевская, 4.

Король М. А., Крещ., 39.

СТЕКЛО.

Складъ бельгійскаго окон-
наго стекла Богоявленско-
Александринскаго завод. Алек-
сандровская площадь, 9. Влад.
Пашковъ, полковн. Завѣдующій.
Шварцманъ Лаз. Исаевъ.

Складъ стекловареннаго и
хрустальнаго завода Гололобовъ
Мих. Сем. Братская, 16. Завѣд.
Гибермакъ Шамо Гавр

Горенштейнъ Навтулъ, Наб-
Крещатикская прот. ул Н. Валь
25.

Бульонъ, Прорѣз., 7.
Гуленицій С. А. Крещат., 14.
Контора Богоявленско-Алек-
сандринскаго стекольнаго за-
вода, Завѣд. Штильманъ Робертъ
Анненковская, 2

Мастерск. Стальныхъ Издѣлій
И. А. БЛОКРЕНИЦЪ.
въ Кіевѣ,
Крещатикъ, домъ бывш. Ми-
щенко 52.
во дворѣ на право
Принимаются заказы и почин-
ка ножей, ножницъ, бритвъ и
всякаго рода металлическихъ
работъ.

**СТОЛОВЫЯ, кухмистерскія, ко-
фейни.**

Гентшель, „Кіевская“ коф.
Фунд. 3.

Волковская, Над. Як., Фун-
дуклеев. 32.

Грищенко, Б.-Бульв., д. Мир-
кина.

Враньешевичъ, Тома ив.(Серб-
ская) Караваевская, 6.

Гольдбергъ, Я. „Коммерчес-
кая,“ Набережно-Крещатикская,
7.

Гуровъ, К. И., Козьеболог-
ная, 2.

Дешевые обѣды общества по-
мощи бѣд. Волон. 28, открыта
отъ 7 ч.ут. до 5 ч. в.

Зав. Дороховская, Марья Павлов.
Карибо, Дмитр., Александр-
овская, 30.

„Варшава“ содерж. Нальчевская,
Ольга Никол. Александров. 32

Константинопольскій, Фейбель
(еврейская.) Межигорская, 17.

Триандафиль Лазо Греческая—
М.-Житомирская, 15.

Магуръ, Ив. Феофилов. М.-
Благовѣщенская, 106.

„Национальная“, молочная Ры-
вливой П. Арон., Инстит. 2.

Лалидусъ, Х., Б.-Васильков., 18.
Пряктель, Казим. Франц. Про-
рѣзная, 16.

Рыбаковъ, Ефимъ Влас. Вас-
сейная, 4.

Соголова, Сара (еврейская)
Крещатикъ, 15,
„Вѣсная“, кофейня Ницкова
Крещатикъ, 41.

„Варшавская“, кофейня Менце-
ра Лютеранская 1.

„Краковская“ молочная, Кре-
щатик. 18. В. Васильк., 10

Лазовскій, Кир. Никит. Ни-
колаев.

СТОЛЯРЫ.

Архипцевъ, М. Хоревая, 42.
Бертинъ, Шлема Гершов. М.-

Благовѣщенская, 27.

Вейермилеръ, Мазесь, Рогнѣ-
динская, 6.

Дложневчъ, П. Софійевск., 10.
Живицій, Ив. Игн., Жилян-
ская, 130.

Залтвскій, Игн. Ив., М.-Бла-
говѣщенская, 76.

Звишовскій, Целест. Матв.
М.-Благовѣщенская, 71.

Калиникъ, Мих., Межигорская,
32.

Левицій, Викт. Як. Жилян-
ская, 37.

Лисинъ, Пет. Петр. Лева-
шевская, 15.

Лисицкий, Сем. Зельман
Жилянская, 12.

Маеръ, Леонтій Тимоѳ. Пань-
ковская, 4.

Марциновичъ, Ф. Б. Рейтер-
ская, 16.

Марцинскій, Ив. Петр. Жи-
лянская, 108.

Миронченко, И. Б.-Влади-
мирская, 16.

Мадилевскій, (токарь,) Кре-
щатикъ, 8.

Мочупскій, Карль Каспер.
Жилянская, 34.

Оберманъ, Лейба Шмаев.
Рогнѣдинская, 2.

Прицнеръ, Овсѣй Янкел. М.-
Благовѣщенская, 27.

Рохмилъ, Нафтулла Хаймов.
Екатерининская, 15.

Роговскій, Сила Демьянов.
Жилянская, 102.

Рѣзникъ, Пинх. Як. Жилян-
ская, 19.

Трахтенбергъ, Янк. Арно-
вичъ. Ольгинская ул., д. Гольд-
штейна.

Тронцевичъ, Андр. Федосѣ-
евичъ, Лицскій цер., 1.

Эрбанъ, Владис. Августов.
Институтская, 14.

Макаренко, Мих. Яков. и
Быховскій, Аронъ Залмовичъ
столярная и парк. фабрика,
Яросл. 52.

ССУДЫ

Судно-Комиссіон. отдѣлъ Моск.-
Кіевск.-Ворон. ж. д. Трехсвяти-

тельск, 25. Выдача ссудъ подь хлѣбъ.

Завѣд. Ещмиъ, Алдрт Андр.,
Дѣлопр Гундобинъ, Алексѣй
Мих.

СУННО.

Берестовскій, Крещатикъ, 36.
Корнгольдъ, Г., Крещатик. 23,
Канель. Як., Крещатик., 13.
Котляровъ и Черноголовкинъ
Крещатикъ, 34.

Н. Я. Шульманъ. Крещат. 9.

Тарасовъ, Крещат., Пассажд.
См. также Мануфактура.

СѢМЕНА.

С. И. МАКОМАСКІЙ.

Кіевъ, Крещатикъ 6,

СѢМЕНА,

**ИСКУССТВЕННЫЯ УДОБ-
РЕНІЯ.**

Шмидтъ и Заблоцкій, Инсти-
тутская, 4.

Красицкій, Э. Крещат. 29,

Земледѣльческій синдикатъ
В.-Бульварная, 9.

Устьяновичъ, Крещ. 33.

СѢМЕННАЯ ТОРГОВЛЯ

В. К. РАММА.

въ Кіевѣ.

Крещатикъ, № 10.

Богато-иллюстрированный ката-
логъ высылается по требов.

Б Е З П Л А Т Н О.

СѢДЛА.

Заксманъ. Дувидъ Юс., Ще-
кавицкая, 33.

ЧАСЫ (магазины и мастерскія)

Агинскій, Фунд. 26.
Аснинъ, М. Ш., В.-Василь-
ковская, 19.
Бару, А. Крещатик. пл., 4.
Беркуцкій, Виніам. Явкел.
Константиновская, 21.
Бородинъ, В. И., В.-Василь-
ковская, 8.
Бродъ. Зейликъ Ицковъ, Бе-
заковская, 17.

Верле, Целест., Крещат. 4.

Викторовъ, А. Е., В.-Васильк.
66.
Гольдбергъ, И. Р., В.- Ва-
сильков., 12.
Гринштейнъ, Юдко, Лейб., Ме-
жигорская, 3.
„Женева, Крещатикъ, 45.
Карантбайвель, І. Софіев. 4.
Копфмаллеръ, Карл. Карл.
Анненковская, 7.
Лейшн, Прорѣзн. 5.
„Ливерпуль“ Крещатикъ, 43.

А. Михальскій

Фундуклеевская № 16
слес. маст. и мап.

ЧАСОВЪ

Золот. и брильянт. вещ.

Мордуховичъ, Мовша Берков.
Караваевская, 36.
Нестеренко, А., Крещат., 33.
Носкинъ, А. Ш. В.-Василь-
ковск., 22.
Оберштейнъ, Ш. В.-Василь-
ковск., 43.
Прохоровскій, В.-Васильков-
ская, д. Валькера.
Робичекъ, М. І. Крещатикъ,
41.
Рогинскій, Александр.
Ротеръ, С. В., В.-Васильк. 62.
Самбуръ, Вольфъ Борис. Бе-
заковская, 19.
Сичай, Морд Абр. Милліон-
ная, 6.
Сталинскій, В.-Васил. д. Крю-
кова.
Туревичъ, Модестъ Казим.
Константиновская, 11.
Фрейдисъ, В. М. В.-Василь-
ковская, 4.
Чижинъ, С., Крещатикъ, 8.
Шпинель, І. С. В.-Васил. 74.
Шушновскій, Аровъ Іосифо-
вичъ, Межигорская, 5.

ТАБАКЪ.

Быстрорыбный, Александр. д.
Некрасова.

Бедросовъ, И. П. Крещатик-
ская площадь 18.
Высторовскій, Крещатикъ 58.
Денсъ, І. Крещатикъ, 43.
Згуриди, Крещат. Пассажд.
Каракозъ, Крещат. 38.
Бр. Когень, Крещат. 23, фаб-
рика, Анненк., 4.
Соломонъ Когень, фабрика
Ново-Елисаветинская, 7, магаз.
Крещатикъ 19.
Кондилли, Крещат. 34.
Кушнеревъ, Крещатикъ, 44.
Мичри, Крещ. д. Бернера.
Миткевичъ, Фундукл. № 4.
Ш. М. Полищукъ, В.-Вас. 2.
Пилипенко, Ник. Авсеячев.
фабрика.
Попержи, Крещатикъ, домъ
Дегтерева.
Павлыщукъ, В.-Васильк. 80.
Спилюти, Пав. Степ., фабрика,
Верхній валъ, 66.
Тотышъ, М. С. В.-Васил. 14.
Нинанъ, Исаакъ Сем. Кре-
щатикская пл. 14.
Якобсонъ. Э. Э., В.-Вас. 10.
Эгизъ, І. фабрика—Черная
грязь 5, магазинъ—Крещ. 21.

ТАНЦЫ.

Вебсъ, М. С. Трехсвятит, 5.
Ленчевскій, Станис. Семенов.
Ново-Елисаветинская, 8.

Н. Лобойко и Сынъ, Прорѣзн. 14.
квартира 14.

ТАТЕРСАЛЬ.

Дир. Сульчевскій, И. С. Алек-
сандровская, 12.

Техническая контора

Инженера И. В. ГРОССЕ

Кіевъ, Прор. 11.

Телеф. 237

Представитель Машиностро-
ительнаго, Котельнаго и Чу-
гунво-Литейн. завод.

Августъ Реппганъ въ Варшавѣ.

ТЕХНИЧЕСКІЯ БЮРО.

Афанасенко, Стеф. Никол Кре-
щатикъ, 41.

Балкинъ, К. Я. (канализація),
Прозоровская, 21.

Михаилъ Вуковинскій

Кіевъ, Прорѣзн. 24. Телеф. 927.

Торгово-Промышл. бюро

Представ. заводовъ

Желѣзо, стекло, цинкъ, олово
свинець и др. металлы.

Цѣны и прейсъ-кур. по запросу

Буковинскій, А. Ф. и Сляскій, Я. Ю. Крещатикъ. 25.
Бѣльскій, Г. Л. инжн. Ново-Елисаветинская.
Венглинскій, Прорѣзн., 7.
Вюртлеръ, брат. К. и А. Крещатикъ, 3.
Горовиць, М. С. Крещ., 10.
Графъ и Н. Крещатикъ 31.
Гроссе, Прорѣзная, 5.
Губеръ и Н. (Губеръ Кондр. Яковлев.) Прорѣзная 3.
Гущо, Лозинскій и К. Крещатикъ 25.
Домбровскій, О. В. Инжен. Крещатикъ, 7.

Техническое бюроинженера **И. Г. РАЙХЕРА**Новости и изобрѣтенія
во всѣхъ отрасл. промышл.

Техническіе совѣты.

Крещат. 50. Телеф. 576.

Драминскій, Крещат. 43.
Жилинскій, Ново-Елизаб. 9.
Зенцеръ, Іос. Абрамов. Фундуклеевская, 31.

Зусманъ, Крещатикъ, 9.

Иссерлякъ, Исая Львов. Крещатикъ 8.
Іозевскій, В. И. Крещат. 7.
Керигамъ, Прорѣзная, 19.
Корницінскій, Герм. Алдр., инжен. (домостр. бюро). Н.-Валъ, 21.
Кулишеръ, М. А. и К°. Крещатикъ, 3.; зав. Френкель, Амвр. Давид.; бухг. Магидзонъ, С. Д.
Липецъ и Н. техническое и электрическое бюро, Крещат. 9.
Де-Липфордъ Эйзенмейеръ, И. Г., Крещатикъ, 2.
Мороховецъ, Валер. Вѣнцов, Фундуклеевская, 31.

Моргенштернъ, Абр. Іонов. Институтская, 10.
Норблинъ, бр Бухъ и Вернеръ, Крещатикъ, 40.

Ольшевичъ и Кернъ, Крещ., 25.

Оттъ, Ново-Елисаветинск. 8.
Пашковскій, Ново-Елизаб. 8.
Прейсъ, бр. Отгонъ и Генр. Крещатикъ, 7. Завѣд. Прагеръ, Ивинъ Северин.
Пржездецкій, Крещатикъ, 48.
Птичка, Осип. Войтех. Крещатикъ, 48.
Рудницкій, Николаевская, 7.
Рытель, Крещатикъ, 25.
Свида, Ант. Петр. и Шиллеръ, Эдвардъ, Прорѣзная, 24.
Скинардъ, Егоръ Карл. инж. Прорѣзная, 8.
Скарбекъ-Рудзскій, Софiev. 6.
Смитъ и К. Институтск. 4.
Томанъ, Э. В. Крещат., 36.
Феллеръ, Рогнѣдинская, 7.
Фельхъ, Ферд. Ферд. (строит. конт.), Жилан., 66.
Фильвертъ, и Дѣдина, Крещатикъ, 31.
Фицнеръ, и Гамперъ, Крещатикъ, 43.
Хондзынскій, Іос. Апполов. Фундуклеевская 7.
Шанць, Крещатикъ, 43.
Высоч. утвержден. Товар. Эрлангеръ, и К. Крещатикъ, 12.

ТРАНСПОРТНЫЯ КОНТОРЫ.

Альтшиллеръ, Крещатикъ, 33.
Оскаръ Вейе, Крещат., 31.
«Надежда» Александров. 63.
Восточное общество, Ник. 1.
Россійское, Общество транспортнаго и страхованія кладей, Александровская, 24.
Якорь, Крещ. 3, телеф. 18.

ТИПОГРАФИИ, ЛИТОГРАФИИ.

Авчловъ, Алдръ Ал-ѣвичъ Александровская 28.
Антоновичъ, А. Я. (Кіевское Слово) В.-Владим. 43.

Петръ Барскій, Крещат. 20.

Брифъ, Ф. Ф. Александр., 49, литографія.
Горбуновъ, Крещатикъ, 38.
Губернская, ад. присут. мѣстъ.
Гудшонъ, Людв. Эдуардов. Львовская, 50, фото-типо-лито-цинкографія.
Ивановъ, Антонъ Николаев. Спасская, 10.
Корчакъ-Новицкій, Михайл., 4.
Крыжановскій и Авдюшенко, М.-Житомирская, 1.
Высоч. Утв. Товар. И. Н. Кушнеревъ и К°. Карав. 5. Управ.

Преснухинъ, Ник. Вас., инж. техн. Кульженко, Стеф. Вас. (типо-графія, литографія, переплетн., слова., фототип., цинкогр.) Н.-Елисаветинк., 4, отдѣленіе В.-Вас., 23. Зав. Кульженко Вас. Степ., касс. Медушевскій Мак. Ивановичъ.

Лаврская, Кіевс-Печ. лавра. Милевскій, К. Н., В.-Влад., 31.
Мейландеръ, Тимоф. Григор. Николаев., 17.

Розенбергъ, Я. Г. (Жизнь и Искусство), В.-Васильк. 10.
Смилиоти Соф. Андр., Верхн. валъ, 66.

Окружнаго штаба, Банков., 11.
Фронцевичъ, Гилярій Людв. Анненконская, 3. Управ. Пилющенко, Никол. Федотов.

Чоколовъ, Иванъ Ивановичъ Фундуклеевская, 23.
Штерензонъ, А. О. М.-Жит. 4, Высочайше утвержд. товар. «Печатня С. П. Яковлева» (Серг. Павл. Софійская площ. 18.

Т О Л Ь.

Гослинскій, Крещат., 36.
Кондратинскій, Кад шоссе 35
Сусскій, С. И. Крещат. 43.

ТРАКТИРЫ.

«Германія», владѣлецъ Парафинъ, Феофанъ Степан., Константиновская, 16.

Ермаковъ, Дм. Давыд. Бессарьбская, 3.

Котовичъ Андр. Анисимов. Совская, 5.

«Парижъ», содержат. Михайловскій, Петръ Григорьев. Каравеевская, 28.

ТРУБОЧИСТЫ СМ. ПЕЧНИКИ.**Т Р У Б Ы.**

Хургинъ Давидъ Берг. и Верозубъ, Ар. Набер.-Крещат., 17. трубы гончарн, дренажн., канализац.

Файнгольдъ, Янкель Фиселев. Наб.-Крещат., 15.

К. И. Крушевскій, Фундук., 33, трубы свинцов.

Ольшевичъ и Кернъ, Крещат., 25 трубы газов., дымогарн.

САХАРЪ—биржевыя сдѣлки

Бавли, Раф. Меер. М.-Влаговѣщенская.

Борухинъ, Янк. Григор. Елисаветинская, 14.

Бродскій, Лаа. Изр. Институмская соб. д.

Бродскій, Лейъ Изр. Екатерининская, соб. домъ.

Вейссе, Бор. Богдан., Рейтарская, 6.

Гальперинъ, Моисей Борисов. Институтская, 12.
 Гофельбейнъ, Герм. Файв. Н.-Елисаветинская, 9.
 Гинсбургъ, Берко Хаим. Б.-Бульваръ, 11.
 Гинсбургъ, Хаимъ Срул. Б.-Васильковская, 15.
 Гольдштейнъ, Леонъ Фал., Никольская.
 Гребень, Нус. Лар. Рогнѣдинская, 4.
 Зайцевъ, Иона Морк. Александровская, с. д.
 Зайцевъ, Мееръ Нухим. Рогнѣдинская, 4.
 Зайцевъ, Хаимъ Ион. Прорѣзная, с. д.
 Исерлисъ, Вейришъ Шм. Алексѣевская, с. д.
 Клигманъ, Шм. Меер. Рогнѣдинская, 2.
 Либерманъ, Симх. Ицков. Биб. Бульваръ, 2.
 Матусовскій, Симх. Бор. Бол. Васильковская, 20.
 Миндинъ, Эль Хаим. Елисаветинская, 8.
 Миринъ, Ар. Моисеев. Биб. Бульваръ, с. д.
 Миринъ, Вениаминъ Захар. М.-Васильк., 20.
 Полищукъ, Берко Гершков. Кирилловская, 11.
 Рабинерсонъ, Заксъ Левков. Алелсѣев. 15.
 Райхлинъ, Иц. Лейб., М.-Васильковская, 46.
 Рывкинъ, Сам. Лаз. М.-Благовѣщ. 24.
 Симховичъ, Шепс. Гиршов. М.-Васильковск., 26.
 Терещенко, Н. А. Бульв. с. д. Гульчинская, Гитля, Караваевская, с. д.
 Фельдзеръ, Иос. Тейх. Трехсвятительская, 21.
 Фишманъ, Карлъ Владимір. Анненковская, собств. домъ.
 Хороль, Нух. Моис. М.-Васильковская, 16.
 Хороль, Сенд. Моис. М.-Васильковская, 16.
 Шлезингеръ, Георгъ Генрих. Анненковская, 1.
 Зсманъ, Бор. Янк. В.-Васильковская, 20.

УКСУСЪ См. заводы.

УДОБРЕНІЯ

Землед. Синдикатъ Бульв., 9.

Раммъ, Крещат., 10.
 Маномаксий, Крещатикъ, 6.

УПАКОВЩИКИ МЕБЕЛИ.

Лоскутовъ, Фундукл., 17.

Миронченко, В.-Владимірск. Лихняевичъ, С. Прорѣзн., 21.
 Судаковъ, Фундуклеевск., 19.

ФОТОГРАФІИ.

Васильскій, Левъ, Юльяпов. Фундуклеевская, 3, откр. ежед. отъ 9—6 веч.
 Высоцкій, Фадей Владиміров. Анненковская, 1.
 Езерскій, Ив Федор. Анненковская, 2.
 Краевскій, Людв. Гавр. Игоревскій проул., 10.
 Мариновъ, Крещатикъ, 6.

Фотографъ

Т. Т. Лазовскій.

КІЕВЪ,

Уголь, Крещатика и Прорѣзной № 2.

ГЛАВНАЯ ПРОДАЖА

Альбомовъ

Кіевского Владимірскаго Собора,

Изящно исполненныхъ фототипій и фотографіей,

а также

альбомовъ видовъ г. Лодзи.

Художественная

Фотографія

дѣйств. члена

Русскаго фотографическаго общества

въ М. скетъ

Н. И. Кокосевича

Кіевъ, Крещ. Пассаждъ № 34.

Отдѣленіе, Большая Васильковская, № 62.

ВНОВЬ ОТКРЫТАЯ

ФОТОГРАФІЯ

Александра Андреевича

КРЕТЧМЕРА,

Вывшаго Помощника Придворнаго фотографа В. Высоцкаго

Кіевъ, Львовская домъ Левиндовскаго № 16.

Францъ де-Мезеръ, фотогр. Ея величества королевы Эллиновъ и импер. университет. св. Владиміра, Крещат., 25.

Пржимуцкій, Викт. Іосифов. Совская, 2

Раштановъ, Виктор. Гаврил. Бульваръ, 58.

Случановская, М. Я. Николаевская, 4.

Уземскій, Н. А. Крещат., 43.

ФОТОГРАФИЧЕСКІЯ принад.

Покорный, Іос. Крещат., 43.

Дубинскій, Стефанъ Осипов, Анненковская, 1.

ФРУКТЫ.

Дытвинковскій, С. Г. Крещ., 42.

В. А. Пашковъ, Крещ., 46.

Конкуренція, Крещатикъ, 31.

Павловъ, Вас. Кириллов. Крещатикъ, 12.

Константинопольскій базаръ, Прорѣзная, 29.

Крымская торговля, Фундуклеевская, 0.

Манаровъ, Крещат., 45.

Хазовъ, Крещат. площадь, 3.

Шинкаренко, Крещатикъ, 30.

ХИМИЧЕСКІЕ ПРИБОРЫ.

Ольшевичъ и Кернъ Б.-Владимірская, 46.

Фальбергъ, Крещатикъ, 40.

Хирургическіе медицинскіе инструменты.

Клугъ, Л. И. Крещатикъ, 39.

Графъ и Н. Крещатикъ, 31.

Селтеръ и Н. Крещатикъ, 31.

Фальбергъ, Крещатикъ, 40.

Бр. Шереметьевы, Фундуклеевская, 16.

ХЛѢБЪ-экспортъ.

Айзенбергъ, Мих. Исааков., Ильинск., 10.

Соловейчикъ, Эля.

ХУДОЖНИКИ и ЖИВОПИСЦЫ.

Езерскій, Яковъ Иван. Анненковская, 15.
 Маленко. Ант. Зинов. Андреевскій спускъ, 17.
 Малиновъ, П. Е. Вознесенскій спускъ, 35.
 Найдичъ, Крещатикъ, 9.
 Де-Ольмъ, А. Крещатикъ, 19.
 Платоновъ, Харит. Платонов. акад. живоп., М.-Подв. 27.
 Рогожинъ, Григ. Вас. Андреевскій спускъ, 18.
 Туркулевичъ, Адр. Михайл. Андреевскій спускъ, 5.
 Звенбахъ, Мойс. Борисов. Бессар. 5.

Ц В Ъ Т Ы.

Веселъ, Д. К. Царск.
 Ворончукъ, Вассейная, 3.
 Кристеръ, Э. В. Крещ., 21.
 Лешишъ, Стефанъ Францов. М.-Благоевѣщенская, 104.
 Сулержицкая, В. Крещат., 39. (иск. цв.).

ЦЕЛЛУЛОИДЪ.

Свида и Миллеръ, Прор. 24.

ЦЕМЕНТЬ.

П. М. Певный, Крещат., 48.
 Акц. Общ. «Волянь, Высока.» представит. К. І. Крушевскій, Фундуклеевская, 33.
 Гродзецъ, представит. Гушо, Лозинскій и К°. Крещатикъ, 25.
 Пузринъ, Кадет. шоссе.
 Поликовский, Брестъ-Литовское шоссе.
 Рыбаковъ, Биб. Бульваръ.
 См. также Известъ.

ЦЕРКОВНАЯ УТВАРЬ.

В. М. Фоломинъ, Александров. улица соб. домъ.

Плесконосовъ, Подоль. Александровская.
 Покровскій, Гостинный дворъ Подоль.

Часы см. стр. 548.

Ч А Й.

Барскій, Павель, Подоль.
 Батраковъ, В. Я., В.-Васильковская, 13.
 Ботина Петра Сыновья Крещатикъ, 25.
 Высоцкий, В. и К. Крещатикская 4.
 Илмушинъ, Вас. Крещат., 29.
 Константиновъ, М. П. В.-Васильковская, 1.

Перловъ, Вас. Крещат. площадь, 18, Крещатикъ 32. Крещатикъ, 44, Александров., 21.
 Поповы. К. и С. Крещат., 30.
 Бр. Расторгуевы, Крещат., 18.
 Сергѣевъ, Крещатикъ Цзинь-Лунь Александровская.

ЧЕРЕПИЦА.

П. М. Певный, Крещат., 48.

ЧУЛОЧНЫЯ МАСТЕРСКІЯ

Будишъ, Анна Моис. М.-Благоевѣщенская, 149.
 Илерманъ, Ицко Мордук. Жиланская,
 Купіевская, Хан. Щекав., 12.
 Пенеръ, Хая Моис. М.-Благоевѣщенская, 65.
 Флора Элемъ Н.-Елисавет., 12.

ШЛЯПЫ дамскія.

Блотницкая, Прорѣзная, 11.
 Вон-гойт, Берестовскій, Крещатикъ, 29.
 Вильчипскій, В. Васильк., 1.
 Винярская, Прорѣзная, 17.
 Гартвицъ, В. А. Крещ., 32.
 Гартвицъ, Э. А. Крещатикъ, домъ Ейсмана.
 Гелеверъ, Крещатикъ, 29.
 Герсе, Крещатикъ, 20.
 Моноплянъ, Крещатикъ, 28.
 „Elisabeth“, В.-Васильк., 10.
 „Жозефина“, Прорѣзная, 4.
 Пищинъ, В.-Васильковск., 2.
 Лихтенштейнъ, Фундукл., 4.
 Мазченко, Крещатикъ, 20.
 „M-me Magi“ Прорѣзная, д. бывш. Гофмана.
 Пастуховъ, Крещат., 40.
 Свѣшниковъ, Крещатикъ, 33.
 Станковы, бр. Крещат., 38.
 „Флансе“ Крещатикъ, 37.
 Шульцъ Максъ, Крещ., 27.
 Фурсова, А. П. Тимоф., 2.

ШЛЯПЫ и ШАПКИ мужскія.

„Aux elegants“ Крещат. 30.
 Бернардъ, Прорѣзная, 7.
 Больперъ, Крещатикъ, 6.
 Вихманъ, Александровская, д. Некрасовой
 Владиміровъ, В.-Владимірска, 55. Крещатикъ, 42.
 Воронюкъ, Крещатикъ, 42.
 Говальдъ, Крещатикъ, 50.
 Горенштейнъ, Александровск. д. Мордасевича.
 Заславскій, В.-Васильк., 13.
 Крейсбергъ, М. С., В.-Вас. 74.
 Кушиковский, С. П. Братск., 3.
 Нозловъ, Александровск. д. Блишштейна.
 Могилевскій, Крещатикъ, 58.
 „Норма“ (Яблонскій), Крещатикъ, 34.
 Половъ, Александр. площ.

Сливанъ, Александр. д. Желтоновскаго.

Факторовичъ, Александровск. ул., д. Некрасовой.

Фридмаръ, В. Васильк., 76.
 Хелемскій, Дан. Аязик. Совская, 13.

ШМУКЛЕРА.

Богуславскій, В.-Васильк., 10.
 Корсовскій, Крещатикъ.
 Лютостанскій, Крещатикъ, 13.
 Торчинскій, Анненковская.

ШОРНЫЙ ТОВАРЪ.

Левинскій, Александровская площадь.
 Лейбовичъ, В.-Васильк., 87.
 Масалитина, Крещатикъ, 9.
 Масалитинъ, А. Подоль.
 Никифоровъ, Крещатикъ, 9.
 Фрепонтъ, Фундуклеевск., 4.

ШКОЛЫ КРОЯ см. Платье.**ШТЕМПЕЛЯ.**

Спеціальн. мастерск.
КАУЧУКОВЫХЪ ШТЕМПЕЛЕЙ
 и скоропеч. завед.
А. ВОРОТНЮКА
 ВЪ КІЕВѢ,
 Трехъ-Святительск. ул., № 5.

Рѣзьба печатей, штемпелей, клеймъ и т. п.
 МАСТЕРЪ
ШИФРИНЪ
 КРЕЩ. ПАССАЖЪ.
 Телеф. 822.

ЩЕТКИ.

Ф. А. Добрынинъ
 щетки ГОТОВЫЯ и по заказу,
 цѣны умеренныя.
 Фундуклеев., 27.

Щеточное и кисточное
заведеніе

— и магазинъ —

И. З. Гущенко.

Прорѣзн. № 27.

Принимаю заказы для саха-
ныхъ заводовъ, винокуренныхъ
и проч.

ПО УМѢРЕННЫМЪ ЦѢНАМЪ.

За весьма хорошее исполн.
щеточныхъ издѣлій получ.
медаль.

Босацкій, Фундукл., 29.
Зелінскій, Александровск.
Пекаржъ, К. І. М. Житомир-
ская, 3.

ЧЕРТЕЖНЫЯ.

Островскій, Ф. И. Крещ., 20.
Эндлеръ, Б.-Вас. д. Надлера.
Попочкинъ, Фед. Иванъ Анд-
реевскій спускъ, 34.

Кіевская чертежная

Крещатикъ, № 17,

противъ Городской Управы.

Телеф. № 684.

Принимаются къ исполненію
межевыя работы по измѣре-
нію земли и лѣсовъ и все-
возможныя чертежныя.

Землем. **БЯЛКОВСКІЙ.**

См. также Межевыя бюро

ЭКИПАЖИ

Венгринъ, Г., Бассейная, 11

Болецій, Б.-Вас., 38.
Борисенко, И., Бассейная, 10.
Голубъ, Жылянская, 6.
Догматырскій, В. Кудр., 7.
Езерскій, И., Бассейная, 4.
Коротковъ, Дмитріевск., с. д.

С. Я. Жылянскій, Печ. Аптек., 6.

Павловскій, Левъ, Антон.,
Институтская, 50.

Ранць, Крещатикъ, 31.
Розенгуртъ, Подоль.
Филевская, Синклита Афан.,
Жылянская 21.
Шварць, Б.-Васильк.

**ЭЛЕКТРИЧЕСТВО, устройство и
принадлежности.**

К. Я. Губеръ и К°. Прор., 3.
М. О. Горовиць, Крещат., 10.
Гожелинъ, Эдм. Никол., Фук-
дуклевская, 66. Франц. мех. и
электро-мех. зав. „Фениксъ“
Ольшевичъ и Кернъ, Крещ., 25.

Инжен. В. КЕМБЕЛЬ

ВЪ КІЕВѢ,

Крещатикъ, № 42.

Электрическія и гид-
раулическія передачи
силъ для фабрикъ и
заводовъ.

Страусъ, Б., Крещат.
Фальбергъ, Крещат., 40.
І. Р. Керкгамъ, Прорѣзн., 19.

ЮВЕЛИРЫ.

Александровъ, Ник. Алдров.
М.-Благовѣщ., 145.

Іосифъ Бениуновъ, Крещат., 9.

Блаништейнъ, М., Крещ., 13.
Винокуровъ, Крещатикъ, 40.
Верле, Целестинъ, Крощ., 4.

Ювелиръ ЗИЛЬБЕРМАНЪ

бывш. 14 лѣтъ

на фабрикѣ Маршана

за что былъ награжденъ бри-
ліантов. жетономъ.

Исполняетъ разныя работы

Крещатикъ, 3.

Высоч. утвержд. Общество золо-
тыхъ и серебряныхъ вещей
Горовскій, Ш. П., Б.-Василь-
ковская, 39.

Желінскій, В. Т. Б.-Василь-
ковская, 45.

Гуменко, М. Н., Срѣтенскій
переулокъ, 17

Іонасъ, Крещатикъ, 48.

Колмановскій, З., Софійевск., 4.
Краснолюдскій, П. М.-Жито-
мирская, 3.

Ласточкинъ, Н. Златоустов-
ская, 52.

Мандельбергъ, Крещат., 22.

Маршанъ, Іос., Крещатикъ, 4.

Мартисонъ, Т. М., Б.-Вас., 27.

Майкапаръ, Ю., Крещат., 30

Милютинъ, А. В. Андреевскій
спускъ, 3.

Розенбушъ, М. И. Крещ., 14.

Спекторъ, М., Б.-Васильк. 12.

Тартаковскій, М. Л., Б.-Ва-
сильковская, 38.

Фраже, Іос., Крещатикъ, 33.

Чернявскій, Васил. Яковл.

Андреевскій свускъ, 8.

Чижикъ, С. Е., Б.-Васильк., 2.

Шпигель, Н., Крещатикъ, 27.

Штейнбергъ, Янк. Феймов.

Константиновская, 22.

Янушевскій, И., Софійевск., 6.

Ярославскій, К. П., Андреев-
скій спускъ, 18.

Яхновичъ, Крещатикъ, 25.



ГЛАВНЫЕ СКЛАДЫ:



Въ Берлинѣ у Густава Лозе (Säderstrasse, 46). Въ Петербургѣ, у бр. Бухъ (Невскій пр.) Въ Москвѣ, у Геннингера и К^о (Кузнецкій мостъ). Въ Ригѣ у Александра Лоссъ и К^о.

Mydła i perfumy
Fryderyka Pulsa

w Warszawie

Plac Teatralny [Wierzbowa], № 11.

Rok założenia firmy 1852.

**Мыло продается вездѣ, во
всѣхъ аптекахъ и ап-
текарскихъ складахъ.**



АЛФАВИТНЫЙ УКАЗАТЕЛЬ

жителей г. Киева.

Въ этотъ указатель не включены: врачи, помещенные въ алфавитномъ порядкѣ на 352 стр. (кроме врачей при больницахъ), зубные врачи 368 стр., акушерки 370 стр., присяжные повѣренные и ихъ помощники 373—378 стр. Цифра, стоящая послѣ № дома, указываетъ страницу книги, на которой данное лицо встрѣчается; сокращеніе „дм.“ значитъ домовладѣлецъ; противъ фамилій, встрѣчающихся въ торговпромышленномъ отдѣлѣ книги, а также въ отдѣлахъ, „Церкви“, „Больницы“, „Учебныя заведенія“, „Общества и товарищества“, вмѣсто указанія на страницу, сдѣлано указаніе на родъ торговли, или одинъ изъ упомянутыхъ отдѣловъ, гдѣ и нужно искать данное лицо.

А.

- Ааронова** Евд., Ямск. 10, дм. 60.
Абдулова Макс. Ст., Больш. ул. 71, дм. 90.
Абель Ив. Ив., Виб.-бульв. 48, дм. 83.
Аболь Ал-идъ Никол., Н.-Влад. 24, гимна.
Абрагамсонъ Арт. Адольф., и. п. с., Алекс. 7, 257.
Абрамова Мар. П., Анн. 29, дм. 7.
— А. П., Еленов. 10 дм. 161.
— Евг. Анд., Н.-Влад. 22, дм. 50.
— Цезарь Ант., Мих. 10, дм. 15.
— Эля Иц., Констан. 24, платье.
Абрамовскій Рувимъ Элев., М. Благов. 137, сапож.
Абрасимова Праск., Жилин. 94, дм. 79.
Абрежо Авксент., Мих. Дмитр. 88, 285.
Абри Ал-сѣй Алдр., Андреев. д. Оглоблина.
Абуладзе Дм. Авт., врачъ, орд. клин.
Абшисъ Мойс. Абр., Волоше, 30, апт.
Авдюшенко М. Жит. 1, типогр.
Авенариусъ Варв. Ник., Мар.-Благов. 72, дм. 77.
— Нат. Мих., М.-Благов. 7, гимна.
Авербахъ Влад. Бор., Иванов. 55, 285.
Авиловъ Алдр. Алек., Александр. 28, типогр.
Австенко Илья Емельян., Никол. 1, гост.
Авчинниковъ П. В., Шекавиц. 2, дм. 156.
Агаповъ, Алексѣй Огапов. Совская, 11, укусъ.
Агапьевъ Конст. Никол., прч. Рыбальск. 20, 293.
Агафичъ Ефр. Серг., Мокрый проул. 10, дм. 87.
Агафонова Луиза Фед., Предсл. 55, дм., 56.
— Фек. Фед. Песочный проул. 24, дм. 108.
Адамовичъ Ив. Эмирик., Яросл. ул. ректиф. зав., 245.
Адамчикъ И. Н. Конст. 65, дм. 166.
— И. Н., Еленов. 9, дм. 161.
Адѣевичъ А. И., Лютер. 16, общ.
Адугина Ол. Фом., Моск. 18, дм. 187.
Адугинъ Евг. Вас., подпор. Москов. 18, 284.
— Ив. Вас. подпоруч. Москов., 16, 293.
Азбель Конст. Мих., подпоруч. Житн. баз. 35, 287.
Айзенбергъ Гилель Аронов., Набережна. Крещ. 11, канаты.
Айзенваргъ Мошко Ицков., Хоревая 36, лампы.
Айзенштадтъ Илья Влад., Дмитр. 16, апт.
— Михайл. 1, дм. 15.
Акимовъ В. П., Басс. 12, мясо.
Акинина Анна Конст., М.-Вас. 51, дм. 43.
Акинѣевъ И. Ф., Болгар пр. 2, дм. 158.
Акиеръ I. Крещ. 52, перепл.
Аксеновъ А. Бѣлич. 3. дм. 185.
— Ив.-Влад., Степановская, д. Поллака, 226.
— Ив. Ив., поручк. Эсплан. пр. 3, воен. уч.
Аксютисъ Алдр. Іустинов., поручикъ. Москов. 27, 293.
Аксеновъ Я. Б. Мост. 25, дм. 184.
Акулинова Мар. Сем. Лукьян. проул. 77, дм. 122.
Акутинъ А. Кладб. 1, дм. 175.
Акишевъ Георг. Вас., подполк. Институт. 52, 279.
„A la ville de Paris“ Никол. 4, платье.
Алойсусъ Валент. Никол., подп. Фундуклеев. 43, 283.
Албертова Евг. Фед., Лев. 3, дм. 6.
Алевская Варв. Прок., Черный Яръ 8, дм. 114.
Александрова Ек. Сем., Никол. пр. 9, дм. 189.
— Кс. Кондр., Павл. проул. 5, дм. 129.
Александровичъ Валент. Степ., М.-Влад. 63, 254.
— Владим. Степан., Рейтер. 24, гимна.
— Мар. Пав., Б.-Влад. 32, дм. 32.
Александровская Мар., Сырецк., 53, дм. 124.
Александровскій Александръ Ив., Безак. 20, 260.
— Алек-дръ Андреев., подп., Жилин. 51, 286.
— Григор. Влад., Рейтер. 33.
Александровъ Анд. Панкрат., спус. 2, дм. 189.
— Евг. Александр. Прорѣзная 14, 279.
— Морд. Авр., Бибик.-Бульв. 42, дм. 83.
— Ник. Александр., М.-Благов. 145, ювел.
— Ник. Влас., шт.-кап. Звѣрин. 23, 297.
Александровъ-Дольникъ Констан. Констант., Соф. 4, 204.
Алексѣенко Анна Іосиф., Апенковская, 17, платье.
— А., Репях. Яръ 3, дм. 165.
— Ал. Григ., кап., Бутыш. пр. 17, 292.
Алексѣева Александра Ал., Кузнеч. 6, дм. 47.
— Юневичъ Марья, Пав. Банковская 7, муз. уч.
Алексѣевъ, Крещ. 30, обувь.
Алексѣевъ Андр. Николор., Михайловскій пр. 20, 222.
— Пав. Петр. Тарас. 23, 257.
— Ег. Вас. Ст.-Житомирск. 14, дм. 110.
— Леон. Ан. пр. шт. кап., Басейн. 5, дм. 5.
— Ник., Петроп. пл. 5, дм. 171.

— Ник. Киров. подполк. Златоустов. 40, 286.
 — Пав. Петр. Фундукл. 52 дм. 27.
 — Семень Семен. В.-Владим. 37, 266.
 — Ст. Петр. Златоустовск. 32, печн.
 Алексѣенко Іуст. Трофим. Рогвѣдинская 2, прач.
 — Мих. Куз. Лукьяновск. пр. 23, дм. 122.
 — П., М.-Мост. 25, дм. 182.
 — П. К., Ниж. Юрковск. 19, дм. 159.
 Алексѣйцевъ Степ. Вас., Больш. ул. 31, дм. 89.
 Аленнина Мар. Фил., Воздвижен. 17, дм. 147.
 Аленниъ Н. Н., Воздвиж. 17, 264.
 Алешинъ Федот. Алексан. куп. Кузнеч. 34, дм. 48.
 Алимовъ Ив. Андр., Чмелевъ яръ 9, дм. 115.
 Алялаевъ Никол. Никол. кап. Спасск. 31, 286.
 Алин Авг. Андр., Львов. 85, 282.
 Аляповъ Ник. Пет. Глубоч. шос. 38, дм. 113.
 Аляперенно Ив. Ал-др. Кіанов. пр. 23, дм. 149.
 Аляперовъ Ал-дръ Алекс. подполк., Львовск. 60, 283.
 Алятевъ — поруч. Левандовск. 3, 285.
 Алышевъ Никол. Павл. подпор., Никольск. 6, 288.
 Альбановъ Пав. Ал. подпоруч. Москов. 10, 293.
 Альбрандтъ Екат. Иван., Трехсвят. 23, дм. 14.
 Альгрень В.-Владиміръ. 46, обон.
 Альдунгеръ Фридр. Ив. Гимназ. 7, реал. уч.
 Альтеровичъ Конст. Іосиф. подпоруч. Павловск. пр. 7, 282.
 Альшмиллеръ Тереза, Крещ. 30, дм. 13.
 — Ал-дръ Осип. Кузнечн. 26, земл. оруд.
 — Луиза Як. Кузнечная. 24, дм. 48.
 Альтманъ. Крещ. 17, лаб.-перев. принадл.
 Альцовъ Григ. Вас. Воздвиж. 56, дм. 148.
 Альшвангъ, Крещ. 22, дамск. наряд.
 Амеличева Дарія Еліаз. М.-Вас. 46, дм. 42.
 — Тат. Фед. Лукьянов. 12, дм. 123.
 — Ф., Карав. 8, дм. 52.
 Амеличевъ П. А. Констант. 45, дм. 166.
 Амелькинъ Пим. Фед. Мокрая 39, дм. 85.
 Амморейская Ал-дра Никол., Мар.-Благов. 101, дм. 78.
 Амфилохій, іерем. Александр. пл. 2, церкв.
 Ананьевъ А. А. Кадет. пр. 31, 264.

— Петръ Ал-др. Мал.-Подв. 32, 263.
 Ананьинъ А. В. Крещ. 31, опт.
 Анастасенко Гр., Засарайн. 6, дм. 194.
 — Мар. Григ. Дѣлов. 8, дм. 63.
 Анастасьева Фед. Пант., Дмитр. 106, дм. 133.
 Андерсонъ Ферд. Карл., универ.
 Андерсъ М., Георг. пр. 3, дм. 19.
 — Мар. Фед., Рейтар. 6, дм. 36.
 Андреева Ефр. Дан. Черный яръ 16, дм. 114.
 — Мар. Ал-др. Вульон. 74, дм. 59.
 — Матр., Эсплон. пр. 7 дм. 195.
 — Пел. Арт., Больш. ул. 115 дм. 90.
 Андреевъ Ал-др. Влад. кап.
 — Влад. Сем. Жилян. 58, уч. завед.
 — Лар. Ив. Прозор. 9, дм. 41.
 — Левъ Антон., Дмит. 26, 226.
 — Матв. Андр. Жилян. 35, 292.
 — Несторъ Павл. Шулявка, Брестъ-Лит. шоссе 18, 244.
 — Петръ Никол. Паньковск. 17, 259.
 Андриѣвскій Ант. Іозеф. Кирилоск. 64, заводы.
 — І. А. Крещ. 16, кафли.
 Андриашъ М. П. Введенск. 25, дм. 157.
 Андриѣвская А. М. Нов. Полян. 17, дм. 124.
 Андриѣвскій Ѡ. П., Почаевск. 62, дм. 169.
 Андриѣшева Елена Алекс., Ивановск. 8, Фундукл. гимназ.
 Андриѣшевъ А. Ѡ., Ивановская 8.
 Андрушневичъ Ан. Влад. Бол.-Дорогож. 50, дм. 108.
 — Іос. Іос. шт.-кап. В.-Дорогож. 50, 282.
 Аненко Я., Кладбищ. 5, дм. 175
 Аннѣева Юл. Ал-др., Борцаг. 4, дм. 104.
 Аннѣевъ А. уг. В.-Влад. и Фундукл., рест.
 — Андр. Ив., Златоуст. 11, 226.
 Анниѣвъ Влад. Андр., Фундуклеевская 17, гост.
 Анисимова Нат. Григ., Большая ул. 67, дм. 89.
 Анисимовъ Ив. Ив., Новая ул. 27, дм. 88
 Анничковъ Евг. Вас., унив.
 — Ник. Андр.—Пирогов. 5, 256.
 Аносовъ Ал. Вас., г. л. Цитадели 24, 294.
 Антиповъ Ник. Фед., Большая ул. 45, дм. 89.
 Антоненко Н. Д., Подгорн. ул. 4, дм. 118.
 — Нимф. Леонт., Жилянская 92—платъе.
 — Пр. Арс., Лукьян. проул. 40, дм. 122.
 — Петръ Степ., Фундуклеев. 17, булоч.

Антоній преосв., намѣст. Кіево-Печерской Лавры.
 — Игумень Брат. мон., Александровская площадь.
 — В-Подв. д. Подгорск., парик.
 Антоновичъ Анфин. Яков., Б.-Влад. 43, дм. 32,
 — Влад. Бониф., проф. унив., уг. Жилян. и Кузнеч. 20.
 Антоновичъ Мар. Пет. Богоутов. 8, дм. 110.
 Антонова Соф. Пав., Б.-Вас. 135, дм. 47.
 Антоновскій Геннад. Мих., Леваш. 20, 217
 Антоновъ Вас. Григ., М.-Влад. 36, дм. 18.
 — Кл. Фед., Ямск. 46, дм. 60.
 — Ник. Ал. В.-Влад. 29, 280.
 Антоноуковъ Кондр. Арх., Лукьянов. проул. 51, дм. 122.
 Антоноукъ К. А., Нов. - проул. 1, дм. 121.
 Анчутинъ Конст. Конст. прчк., Москов. 29, 293.
 Апенинъ Фед. Дан., Констант. 62, булоч.
 Апраксина Е. К., Михайловск. проул. 31, дм. 38.
 — Екат. Петр., М.-Подв. 21, дм. 37.
 Апраксинъ Григ. Петр., Мало-Подв. 21, уч.
 Апштейнъ Г. М., Нижн. Влад. 53, дм. 154.
 — Г. П., Почаев. 25, дм. 168.
 — Левъ Моис., Б.-Вас. 38, дм. 44.
 — Тов. Моис., Спасск. 12, дм. 142.
 Аракинъ Авенир. Дмитр. полк., Фундук. 33.
 Аргамениковъ Конст. Ник. подпор. В. Дорог. 15, 290.
 Аргутинскій - Долгоруковъ кн. Вас. Никол., Крещатикъ 19, 282.
 Арезовъ Пав. Андр. д. с. с., Михайл. проул. 32, 262.
 Арендаревскій Андр. Як. Стар.-Полян. 17, дм. 120.
 Арендаренно С. И., М.-Влад. 37, дм. 19.
 Арендаръ Григ. Як., Жилянская 96, 242.
 Арещенко Макс. Игн., Ямская 66, дм. 60.
 Аристарховъ Мих. Дмитр., Стар. Житом. 18, дм. 110, колб., гласный думы.
 — М. Васильк. 3, 230, дм. 43.
 Аристархъ, іерем. Александр. пл., 2 церкв.
 Аркинъ, В.-Вас. 26, апт.
 Аркушевицъ Владисл. Франц., Безак. 9, парик.
 Армашевскій Петръ Яков., проф. унив., Стрѣтен 10.
 Арнольдъ Христ. Дмитр., 79, дм. 132.

Арсентьева Елен Ив., Миллион.,
11, учеб. зав.
Арсентьевъ Ив. Ив., подпоруч.,
Миллион. 11, 294.
Артамоновъ Евг. Ив. М.-Влад.
67, 252.
— Макс. Конст. полк., Б.-Жи-
томирская 18, 280.
Артемовский А. И., М. Влад. 61,
дм. 19.
— Леон. Ив. д. мед., Леваш.
10, дм. 5.
Артемовъ И. В., Лукьян. проул.
64, 131
Артынова М., Фундуклеевс. 60,
дм. 27.
— Евг. Алдр., Фундуклеев. 50,
дм. 27.
Артыновъ М. Г. Фунд., 60, общ.
— И. С. Болгар. 1, дм. 158.
Архивцевъ М., Хорев. 42, столяр.
Архимовичъ Зинов. Аллонз., Кол.
П. Галагана гимн.
Архинъ Авен. Дм. полк., Фун-
дуклеевская 33, 280.
Архипенко Порф. Ант., унив.
Архипова Люб. Порф. Златоуст.
22, дм. 134
Архомченко Ф. И., Ярославск.
54, дм. 155.
Арцымовичъ Лук. Ал., Брест-
Литов. шос. 44, дм. 105.
Арцишъ Анна Ром., Остров.
Трух. 5, дм. 152.
Аршаница Вас. Андр., шт.-кап.,
Крест. пр. 4, 294.
Аршеневский Мих. Андр. полк.
М.-Благов. 58, дм. 53.
Аршиновъ Ник. Иван., Ямская
19, дм. 61.
Асмусъ Вас. Вас., Фундуклеев.,
42, булоч.
Аснинъ. М. Ш., Б. Вас. 19, часы.
Астафьевъ Ив. Никол., ротм.,
Рейтар. 35, 227.
Астаховъ. Сем., Кадет. шос. 8,
дм. 103.
— Троф., Глуб. шос. 81, дм. 112.
„Астра“ Инстит. 3, масло.
Атаназъвичъ Викт. Епифан.,
Возн. сп. 29, 244.
Атрофимовичъ Мих. Кал., Ямск.
43, дм. 61.
„Аух Веаух Arts“, Лютер. 1.
Афанасенко Пав. Ив., Волчий яръ
52, дм. 165.
— Стеф. Никит., Крещ. 41. техн.
конт.
Афанасьева Домн. Петр., Больш.
ул. 28, дм. 88.
Афанасьевъ Алек. Ант., Львов.
2, 288.
— Георг. Емел., Институтск. 9.
здан. Кон. Г. Б., 247.
— Алекс. Никол., подпоруч.
Рейтар. 26, 282.
— Мартынъ Ив. Дмитр. 17, 232.
— М. М., Б.-Влад. 7, дм. 31.
— Мих. Ник., Клов. 7, 292.
— Никол. Ев., док. мед. Фунд.
57, 288.
— Як. Аф., Чмел. яръ 21, д. 115.

Афонина Анна Кирил., М. Влад.
12, дм. 17.
Афонинъ Алекс. Зин., Бульв.-
Кудр. 42, дм. 25.
— Ал-ѣй Семен., Кудрявский
проул. 16, вино.
Афонская Вас. Сем., Предсл. 20,
дм. 56.
Ахиллесъ Фр. Карл. Крещ. Пасс.
зоолог. тор.
Ахуиловъ П. Н. Меж. 49, дм. 167.
— П. П. Оболон. 19, дм. 159.
Ашкенази Л. В. М.-Подв. 4, дм. 37.
— Леонъ Бинамов., Боричевъ
взв. 13. мельн.
Ашкурено Макс. Пет., Заводск.
29, дм. 61.
Ашмарина Е. Д. В. Вас. 89, платье.
Ашписъ С. Констант., 22, лампы.
Айзенбергъ Клара М., акушер.
Н.-Влад. 6.
— Максъ Моис. Н.-Влад. 7.
— Мих. Исаак., Ильин. 10.

Б.

Бабаенко М. П., Меж. 29, дм. 167.
Бабенинъ Арк. Феоф., Овруч.
10, 290.
Бабарининъ Мих. Андр., Юрк.
32, дрова.
— Феодос., Наб.-Печер. 58,
дм. 200.
Бабинский Валеріанъ Антон.,
Б.-Васильк. 98, гимн.
— Ив. Ант., Подв. пр. 25, 218.
Бабинова Алекс., Эспл. 14, дм. 12.
Бабичева Над. Як. Инст. 48, дм. 9.
— Александра Степ., Гончарн.
10, дм. 150.
Бабиченко П., Пол. пр. 10, дм. 176.
Бабичъ И. П., Почаев. 53, дм. 169.
— Пав. Дм., Иванов. 25, дм.
131.
Бабицкий Исаак. Бор., Верхній
валъ, 60, кузн.
Баблевский Никол. Мих., Львов.
31, 250.
Бабіенко С. В., Конст. 47, дм. 166.
Бабина Вѣра Тим., Воздвиж.
63, дм. 148.
Бабковский Стан. Юс., Наб.-Лыбед.
42, дм. 57.
Багаевъ Ив. Пим., поруч. Б.-
Бульв. 61, 283.
Багалъ Кс. Троф., Глубоч. шос.
72, дм. 113.
Багдашевский, Еф. Юс., Ямск. 24,
дм. 60.
— Зах. Юс. Бульон. 38, дм. 59.
Баглъ Г. И., Волош. 42, дм. 168.
Багорский Троф. Дан. Прозор.
86, дм. 41.
Багриновский Эрастъ Львов. М.-
Влад. 39, 222.
Бадеръ А. Вор., Б. Бульв. 1, жив.
Бадровъ Алек. Никол., В. Доро-
гож. 24, 284.
Баева Елис. Игн., Б.-Влад. 42,
гимн.
Бажановъ Влад. Вас., Златоуст.
258.

Базаревичъ Мих. Ѳед., Фундук.
9, 273.
Базилевичъ Викт. Ив., Львов.
26, 262.
— Георг. Александр., Львов.
26, дм. 125.
— Ефр. Ив. Песочный проул.
11, дм. 107.
— Пант., Ямск. 62, дм. 60.
— П. И., Б.-Бульв. 35, общ.
— Ѳед. Пет., Павловск. пр.
2, 226
Базилевский Евген. Евген., ген.
м., уг. Н.-Влад. и Карав.
13, 2, 280.
— Эверест. Данил., Кирил.
53, заводы.
Базинеръ Ром. Ив., Анн. 15, дм. 6.
Бакуиъ Ив. Ив., Крещ. 8, гост.
Баншеевъ Петр. Никол., подпор.
Б.-Шіянов., 3, 292.
Балабанова Софія Александр.,
М.-Благовѣщ. 143, платье.
Балабинъ Никол. Ив., шт.-ротм.
Троицкий пер. 6, 227.
Балабушевичъ И. И., Братск.
10, акад.
Балакѣева Ксен. Андр., Фундук.
23, дм. 28.
Баладъ Эрнестъ Ив., Кузничная
22.
Балано Никол. Александр. под-
полк. Нестеровская 21, 278.
Баландовичъ Констан. Констан.,
Воздвижен. 56, 222.
Баласъ Макарь Тих. поруч., Ци-
тадель 20, 294.
Балаховский Герцъ Григ., Прорѣз.
12, дм. 16.
Балахно Севаст. Герасим., Фунд.
22, гост.
Балацкая Ольга Никит., Новая
ул., 12, дм. 87.
Балашевъ Андр. Ник., поруч.
Иван. 5, 281.
— Вас. Вас., Рейт. 30, уч.
— Георг. Андр., Костельная
9, 258.
— Конст. Андр., уг. Фундукл.
и М.-Влад., 226.
Балабуха А. Н., Крещ. 25, варен.,
дм. 136.
— Гавр. Александр., М.-Доро-
гож. 4, дм. 110.
— Георг. Андр., М. Дорогож.
4, 218.
— Мар. Иван., Хоревая 33,
дм. 143.
— Никол. Алдр., Спаск. 7,
дм. 142.
— Яковъ Ант., Волчий яръ
90, дм. 116.
Балбеновъ Никол. Никол., кап.
Никольск., 4, 292.
Балдецкий І. А., Оболон. 25,
дм. 159.
Балицкий Ип. Андр., Эспл. 2, 217.
Баликинъ Карлъ Яков., Прозор.
21, канализ.
Балиюкъ Ив. Ефрем., Б. - Кудр.
28, 222.

Баласный Мих. Яков. шт. кап.,
Дмитр. 80.
Бахарева Куз. Ив., Вольш. ул.
11, дм. 89.
Бачай Ром. Ром., Львовск.
55, 282.
Бачевскій Конст. Конст. пдпрч.,
Б. Житом. 27, 283.
Бачинскій Петръ Ем., Глубоч.
шос. 49, дм. 112.
Башкировъ Н., Старозаб. 87,
дм. 180.
Бауеръ Елена Алдр., Крещат.
41, гимн.
Фонъ-Баумгартенъ Карль-Отто.
Альберт. ротм., Иринеискій
пр. 3, 227.
Байбановъ Алдр. Сер., В.-Подв.
32, 263.
Байдановъ Діон., Лукьян. проул.
15, дм. 122.
Байдачниковъ Ив. Дав., Кучм.
проул. № 2, 3, дм. 86.
Байневичъ Фил. Мар., Провіант.
проул. 2, дм. 107.
Байнова Н. Г., Фундукл. 50, шк.
кроя.
Байковскій, В. А., Михайл. 15,
дм. 15.
Банецкій, Стан. Козьм. пдпрч.,
Мар.-Благов. 78, 283.
Банацій Стеф. Ив., Наб.-Лыбед.
72, дм. 57.
Барабашъ Алдр. Ив., Воздвиж.
36, дм. 148.
— Мар. Ив., Ямская 28, дм. 60.
Барабанюкова Конст. Зах., Гон-
чарн. 24, дм. 150.
Баранеръ Л., Крещ. пл. 1, мануф.
Баранецкій д. с. с. Іос. Вас.
Нестер. 38, 273. проф. унив.,
Баранинъ Бор. Мееров., Кири-
ловская 2, платье.
Баранова Зин. Ив., Большая
ул. 94, дм. 89.
Барановская Ида Вас., Але-
ксандровская 69, гост.
Барановскій Бол. Степ., Наб.-
Лыбед. 13, дм. 58.
— Мих. Сав., Иванов. 54, дм.
130.
— Сила Григ., Кіяновскій пр.
8, 222.
Барановъ Михаилъ Ив., Козлов-
ская 9, 276.
— Ник. Гр., полк., Стрѣт. 10,
дм. 20.
Барбанель Лейба Янкел., М.-
Благов. 9, красильщ.
Барбанъ Алдр. Алдр., Лишки
Екатерин. соб. д. 223.
Бардашенко Дм. Март. Инси-
лант. 3, дм. 189.
Бардзиловскій Е. Ф., Введен. 6,
дм. 157.
Барибаловъ Дм. Никиф., Кудряв.
проул. 5, дм. 127.
Барилевичъ Петръ Ив., свещ.
Рыльскій п. 3, церкв.
Баршпольская Гольда Вольк.,
Спаск. 6, дм. 142.

Баршпольскій Мошко Берков.,
Н.-Валь 63, лѣсъ.
Барилевскій Евг. Фед., Волгар-
скій пр. 2, 277.
— Як. Никол., проф. унив.,
М.-Благов. 65.
Барканъ Ник. Ник., Лукьян. 14,
дм. 123.
Барковскій Ант. Мих., Кадет.
проул. 38, дм. 129.
— В. Вас. 6, пох. бюро.
— Ома Ив., Карав. 2, гост.
Барскій В. А., Прит. Ник. 1, дм.
145.
— Петръ Алдр., Крещат. 40,
дм. 13, типогр.
— канц. пр. Крещ. 20.
Барская Григоровичъ Над. Вас.,
Стрѣт. 9, дм. 20.
Барсуковъ Ник. Федор., Ново-
Елисавет. 8, банка, дм. 33.
Бару, А., Крещат. пл. 4, часы.
Барщевскій Вас. Гавр., Инсти-
тутская 1, 248.
Баршевскій М. А., Почаев. 18,
дм. 139.
Бартемовъ Бор. Ив. д. с. с.,
Унив. спускъ 3, 262.
Барышевъ Никол. Кост., В.-Куд-
рявская 42, 258.
Басенко Тих. Ив., Воздвижен-
ская 6, дм. 148.
Басанько Дм. Ив., подполков.,
Московск. 28, 288.
Басинъ Янк. Мойс., Братск. 11,
гостин.
Басинъ Серг. Ив., Безаков-
ская 35, 251.
Басовъ Софр. Бонифац., Про-
зоровская 30, сапож.
Басовъ Ханмъ Айз., Степан.
23, дм. 81.
Бассанинъ Фед. Анд., Львов.
95, 285.
Басовъ Гр. Абр., Наб.-Ник. 8,
обои.
— Мих. Мих., Конст. 16, обои.
Батраковъ В. Я., В. Вас. 13, чай.
— Е. М., Татар. 8, дм. 117.
— Порф. Ант., Михайл. 22, 278.
Батухина Мар. Ив., Конст. 7,
дм. 148.
Бать Гене, Жилан. 142, дм. 80.
Байковскій Богд. Алдр., Михайл.
проул. 1, дм. 38.
„Veau monde“ Рогяѣд. 2, прач.
Бедеръ Лейба Морд., В.-Вас.
64, дм. 44.
Беднарская Ул. Вас., Дмитр.
69, дм. 132.
Бедрицкій Анис. Фед., Мокрый
проул. 61, дм. 87.
Бедросовъ И. П., Крещат. пл.
18, табакъ.
Бедункевичъ Адольфъ Матв.,
Фундукл. 72, 256.
Бевель, Крещ. 19, галант.
Безбородкина Варв. Конст., Про-
рѣзная 23, 249.
— Над., Госпит. 10, дм. 198.
Безбородкинъ Мих. Дмитр., под-
пор., Прорѣз. 23, 291.

Безгубовъ Сем., Волчій яръ 17,
дм. 116.
Беззубцевъ Ома Троф., Злато-
уст. 31, дм. 135.
Безканъ Н. Н., Лукьян. проул.
8, дм. 121.
Безносенко Александръ Егор.
Брест.-Лит. шос. 6, дм. 105.
Безобразовъ Владисл. Алексан.
подполк., Москов. 13.
Безруковъ, Пав. Алек., Кудряв-
скій пр. 16, 246, вино.
Безомертвий Владим. Андриан.,
уг. М.-Влад. и Б.-Под., 217.
— Ив. Рад., Илларион. спускъ
17, дм. 126.
Безосновъ Фед. Дм., Вольш. ул.
135, дм. 90.
Безусъ Александр. Конст., М.-
Благов. 19, дм. 53.
Беклемишевъ Вас. Анд., шт.-рот.
Срѣтен. 4, 227.
Белеловскій Нух Фис., Констант.
22, булоч.
Белли Наполеонъ Ант., Кузнеч.
32, дм. 48.
Бембергъ Эдуардъ Ив., подпор.
Б.-Дорогож. 8, 284.
Беме Роб. Карл., Крещ. пл. 5,
ком. уч.
Бендерскій Абр. Меер., Карав.
19, дм. 52.
Бендерскій Адр. Мейеров. Тарас.
1, гост.
— А. Ярослав. 16, дм. 155.
— Изр. Авр., В.-Васильков.
24, дм. 44.
— Левъ Абр., В.-Васильк. 25,
дм. 46.
Бендеровскій Конст. Павл. Нес-
теров. 4, 279.
Бендеръ В. Е. Почаев. 14, дм.
139.
Бенедиксъ Герм. Феликс., Биби-
ков. бульв. 39, сад. зав.
Бенедиктовъ Ал-дръ Ильичъ
подполк., Кад. корп.
Бенземаиъ Мях. Мих., М.-Подв.
5, 257.
Бенклевскій В. А., В.-Подв. 34,
дм. 35.
— Ив. Андр. кап. В.-Подвал.
34, 287.
Бендикъ И. М. Мост. 2, дм. 182.
Бенсонъ Влад. Ант. кап., Биб.
бульваръ 89, 284.
— Леон. Ант. поруч., М.-Влад.
23, 285.
Бентновскій Дарій Діонис. шт.-
кап. Московск. 35, 23.
Бенюмовъ Іос., Крещ. 9, ювел.
Бергенфусъ Наумъ Григ., Степ.
12, дм. 81.
Бергманъ Тарасовск. 40, дм. 51.
— Викт. Андр. Александр. 19,
дм. 49.
— Густ. Ричард. М.-Благов.
соб. д., гимн.
Бергонье Н. Э., Н.-Елизав. 15,
Фонъ-Бергъ Сев. Эрн., полк., ба-
рон., Инст. 34, 276.
дм. 33.

Бердичевоній Я. И. Межиг. 52, дм. 168.
 Бердяевъ Валер. Мих. подполк. Овруч. 3, 281.
 Береженко Вас. Мих. В.-Дорогож. 54, дм. 109.
 Бережницкій Григ. Семен. Игоревскій пр. 14.
 Березенковъ Т., М. Мост. 51, дм. 182.
 Березинъ Моис. Ноев., Жилинск. 15, платье.
 Березловъ Сем. Матв. уг. М.-Васил. и Мар.-Благовѣщ. 41/8, 278.
 Березневъ Ив. Ег., Павлов. пр. 8, дм. 130.
 Березинъ Максимил. Иванов. Дмитр. 65 дм. 132.
 Березницкая И. Л. Волгар пр. 3, дм. 153.
 Березовская Варв. Вас. М.-Вас. 47, дм. 43.
 Березовскій Ал-дръ Иван. кап. Золотовор 6, 289.
 — Ант. Ив. Васильков. 49, 218.
 — Бронисл. Юліан. желѣзнодоро. колон. 259.
 — Ив. Матв. Кириллов. 11, 243.
 — Юс., Наб.-Печер. 20, дм. 199.
 — М. С., Введен. 32, дм. 157.
 — Стеф. Андр. Ботанич. 27, 256.
 Беренштейнъ. В.-Васильк. 64, галант.
 Берестовская Мар. Андр. Соф. 9, дм. 22.
 — А. И. Соф. 11, дм. 22.
 Берестовскій Ал-дръ Владим. Соф., соб. д., 247,
 — Влад. Герас. Соф. 11, 249.
 — Крещ. 36, сукно.
 Берко Сем. Як. Гончарн. 26, дм. 150.
 Берковичъ М., Соф. 27, платье.
 Беркуцій Вон. Янкел., Констан. 21, часы.
 Берло Ант. Львов. Тарас. 12, гимн.
 Берлова Дар. Алекс., Жилинск. 124, дм. 80.
 Берлизевъ Нилъ Никол., Андр. сп. 26, 244.
 Берлинъ Шлема Гершов., М.-Бл. 27, столяр.
 Бернардъ П. А. Введен. 4, дм. 157.
 Бернатовичъ Ферд. Ал-дров., Дмитр. 15, дм. 132.
 Бернаци, В.-Васил. 61, обои.
 Бернацій Никол. Онуфр., Соф. пл. 19, 244.
 Бернеръ Н. К. Бассейная 10, слес.
 — Андр. Як., В.-Васильк. 57, дм. 46.
 — Фед. Ник. В.-Васильк. 19, дм. 46.
 — Як. Никол. гласн. думы. Вибик. бул. 1—2, 230, кирп. зав.

Бернштейнъ Алдр. Вас. Инстит. 12, банк.
 Берманъ Сам. Север. М.-Благ. 109, сапож.
 Бертгаль Лид. Вильг. Дмитріев. 40, уч.
 Берто Карол. Ив. В.-Васил. 46, дм. 44.
 Бертуль Юл. Анд. Глубоч. шос. 12, дм. 112.
 Бестужева Ал-дра Мих. Песоч. пр. 15, дм. 107.
 Бестужевъ—Рюминъ Ник. Вас. Срѣтен. 6, 214.
 Бетхеръ Анат. Ал-др. подпол. В.-Васильк. 89, 291.
 Бетько Ив. Владисл. Ярослав. 57, зав.
 Бехманъ Дав. Гогард. поруч., Милліон. 6, 288.
 Бець Дар. Павл. Гимназ. 7, дм. 30.
 Бершадскій Мих. Мих. Никол.-Ботан. 12, банк.
 Бейзеръ Васъ Борух. Крещат. 11, дм. 2.
 Бейтель Ант. Алек., В.-Владим. 45.
 Бибиковъ Никол. Никол. Рыбальская 6, 279.
 Биленно Дав. Владим., Волош. 14, апт.
 Билетманъ, Александр 26, апт.
 Билли Ив. Матв., Ив. 32, дм. 130.
 — Юг. Мат., Н.-Влад. 30, дм. 50.
 Биль Викт. Мих. подпоруч., Москов. 18, 292.
 Бильскій О. Д., В.-Дорогож. 64 дм. 109, апт.
 Биманъ А. Е., Михайл. проул. 15, дм. 38.
 Бирилевъ Ал-дръ Мих., поруч. Эсплап. пр. 5, 291.
 Бироновъ Леон. Карл., М.-Благ. 30, дм. 53.
 Биронъ Эдуардъ Мих., Желѣзнодорож. колонія, 259.
 Бирюнова Агафія Алек.-ев. Прох. 32, платье.
 — Андр. Дм., Стрѣт. 15, дм. 20.
 Бирюковъ Ив. Прокоф., гоф-макл. Безак. 9.
 Бискупъ Ант. Ант., Новая ул. 52, дм. 88.
 Бискъ Солом. Моис., Крещ. 14, дм. 13.
 Бисмаркъ Рейнгольдъ Фридр. Рейтер. 28, муз. уч.
 Біакай Александр. Мих. поруч. Нѣмецк. д. Починина, 292.
 Біантовскій Леон. Теофит., Эспл. 2, 217.
 Блажівскій Мих. Ник., Евр. баз. Бланкштейнъ М., Крещ. 13, ювел.
 — Моис. Хайм. Александр. 85, дм. 136.
 Блиндеръ Исаак., Нижній-Валь 21, гост.
 Блишевичъ Пинх. Льв., Совская 13, парик.
 Блокъ Ж., Фунд. 8, велос., шв. маш., пиш. маш.

Блонская Ан. Ив., Лабор. 3 дм. 64.
 — Варв. Осип., Иван. 9, дм. 17.
 Блонскій Анемпод. Ив., кап. Лаборат. 3, 287.
 — Петръ Матв., Иванов. 9, 223.
 Блохъ Г. Л., В.-Влад. 40, апт.
 Блувштейнъ Ш. М., Еленов. 7, дм. 161.
 Блюмбергъ М. И., Ярослав. 36, дм. 155.
 Блюминъ Г., В. Вас. 11, сапож.
 Брабець бр., Крещ. 44, стальн. и мет. изд.
 Брагинцевъ Спир. Ив., Новая ул. 24, дм. 87.
 Бравецкая Антоія Степанов., Жилин. 75, платье.
 Бражниковъ Вас. Ил., Львов. 55, дм. 126.
 — Пет. Фед., Борисоглѣб. 17, дм. 139.
 Бражнюкъ Нест. Матв. Бульон. 75, дм. 60.
 Брамловскій Александръ Ив. ка-еод. протоіер., Рыльск. п. 3.
 — Н. А., Москов. 29, дм. 187.
 Брамсонъ Анна Фед., М.-Влад. 9, гимн.
 Брандорфъ Никол. Александр. ген. м., Инстит. 34, 278.
 Брандтъ Генр. Христ., В.-Влад. 31, апт.
 Брановскій Наркиссъ Ос., В.-Житом. 13, 217.
 Браткова Ульяна Як., М.-Вас. 37, дм. 43.
 Братковъ Гавр. Наум., поруч. Жилин. 40, 282.
 — Констан. Наум., Лыб.-Влад. 16, дм. 64.
 Братманъ Эдуардъ Петр., архит. Универс. спускъ 30, 232.
 Брауде Ар. Шолом., Бульон. 26, дм. 59.
 — О., Ниж. Юрков. 31, дм. 159.
 Брашкинъ Абр. Хаим., Наб.-Лыб. 6, дм. 57.
 Брашниковъ П., М. Мос. 1, дм. 182.
 Брайковскій Тимоф. Август., В. Житом. 42, стр. общ.
 Брескинъ Александръ, Степан., 10, дм. 81.
 Бреусъ Ант. Ант., Борцаг. 21, дм. 104.
 Бреусова Мар. Андр., Стар.-Полян. 1, дм. 120.
 Бринъ Григ. Викент., Михайл. 8 дм. 15.
 — М. И., Наб. Крещ. 26, дм. 169.
 Брилевичъ Алексан. Алдр, подпоруч. Печер. д. Почин., 293.
 Брифъ Ад. Дав., Кадет. шос. 7, дм. 103.
 — Ф. Ф. Александр. 49, типогр.
 Брицкая Праск. Корн., Половец. 21, дм. 118.
 — Д., Вондар. 7, дм. 175.
 Брицкій М. Т., Олегов. 10, дм. 162.
 — П. П. Татар. пр. 1, дм. 118.
 Бричинъ, Григ. Ив., М.-Подвал. соб. д. 247.
 — Р. П. М.-Подв. 12, дм. 38.

- Бричковский Норбертъ Мих., М.-Вас., 28, сапож.
- Бровариновъ Мир. Ив., Предсл. 61, дм. 57.
- Броварова Епист. Ив., Иванов. 3, дм. 16.
- Бровченко Ф. С., Почаев. 51, дм. 169.
- Бродницкий Вал. Мих., Тимоф. 9, ауп.
- Броецкая С. Ю., Инстит., общ. броецкий Александр. Еф., д.с.с. Институт. 34, 214.
- Бродовичъ Иосифъ Андр., Волош. 5, акад.
- Бродская Клара Льв., Инстит. 38, дм. 19.
- Сара Сем., Инст. 32, дм. 9.
- Бродский Акива Зельман., Нест. 22, дм. 30.
- Аронъ Иос. Лев., 20, дм. 5.
- Лаз. Израил., Институт. 32.
- Левъ Израил., Екатерин. 9.
- И. М., Ярослав. 55, дм. 155.
- Максъ Сол., Садов. 1, банк.
- Моис. Исаак., Лев. 17, дм. 6.
- Бродо Зейликъ Ицк., Безаков. 17, часы.
- Бройде Бася Бенцион., Констант. 8, дрова, кирп.
- Бронвальдъ Ал. Григ., Паньков. 14, 254.
- Бронниковская С. В., Б.-Влад. 34, платье.
- Броншвагеръ Вас. Андр., Волчий яръ 24, дм. 115.
- Брояковский Тим. Авг., Львов. 56, дм. 125.
- Брудский Ант. Мих., Бор. ток. 9, дм. 146.
- Бруненекъ Март. Ив., Банков. 5, уч.
- Бруно Леонъ Эдуард. плк. Бул - Кудр. 9, 278.
- Брунсъ Карлъ Ив., Вологн. 19, дм. 66.
- Брунъ Ан. Карл., Инст. 34, дм. 9.
- Н. А., Инст. 34, общ.
- Брусловъ Дюн. Сем., Предсл. 45, дм. 56.
- Брустманъ Анна Григ., Прозор. 70, дм. 40.
- Бруй Иосифъ Сем., Софійская пл. 19, 219.
- Брыкинъ Александр. Дм., кап. Кадетск. пр. 21, 280.
- Брылькова Евд. Григ., Заводск. 39, дм. 61.
- Брычкинъ Григ. Ив., гласный думы, М.-Подвальн. 12, 230.
- Брюханова Агаф. Емел., Бульон. 3, дм. 59.
- Брюханский Ив. Ив., Кмитовъ яръ 22, дм. 119.
- Пет. Ив., Косогорн. яръ 11, дм. 114.
- Бубановъ Ив. Ак., Большая ул. 95, дм. 90.
- Бубинский Генрихъ Ант., Нестеровская 38, музык. уч.
- Бубковъ С. В., Введен. 5, дм. 157.
- Бубовская Мар., Кадет. пр., 10, дм. 17.
- Буборыкинъ А. Л., Юрков. 32, дм. 161.
- Бубрецкий Никол. Вас. профес. унив., Н.-Влад. 20.
- Бубрицкий Владим. Дм., Караваевская 35, сапож.
- Бубровниковъ Андр. Ив., Виб. Бульв. 6, дм. 26.
- Бубыренковъ Андр. Григ., Предслав. 31, дм. 56.
- Бубырь Ап., Рейтар. 23, бухг.
- Богатно Никол. Иосиф, капит., Фундук. 74, 275.
- Богатыревъ Дав. Мендел., Жиланская 68, мостовщикъ.
- Никол., Крепц. 29, галант.
- Петръ Теофан., Кіановск. проул. 19, дм. 254.
- Богатырчукъ Над. Ив., Жиланская 17, дм. 55.
- Богачий Конст. Ив. подпоруч., Рейтарская 6, 284.
- Богачевъ Степ. Гр., Б.-Кудрявская 36, 261.
- Богданова Ел. Ив., М.-Влад. 39, дм. 19.
- Ек. Ив., Вольшая ул. 77, дм. 90.
- Богдановъ Владим. Алексѣев., Эспланадная 16, дм. 12.
- Г. С., Наб. Луг. 17, дм. 170.
- Е. И., Рыльск. пр. 8, дм. 37.
- Ив., Клов. спускъ 10, дм. 5.
- Ив. Ил., М. - Шіанов. 6, дм. 192.
- Ник. Никит., Златоуст. 45, дм. 135.
- Ив. Ив. Левандовская 5, 277.
- Мих. Март., Рейтарская 15, дм. 35.
- Ник. Ал., Фундук. 19, 275.
- Серг. Мих. проф., М.-Владимирская 24, дм. 17.
- Богдановский Францъ Франц., Вибик. бульв. 45, краски.
- Богдановичъ Елиз. Варфол., М.-Влад. 32, дм. 18.
- Ив. Ос., Жилан. 23, дм. 55.
- Илья Ильичъ, прч. Ник.-Вотанич. 31, 278.
- Парф. Герасим., Рейтарская 22, гимн.
- Ул. Як., Бульон. 24, дм. 59.
- Богдашевский Дм. Ив., уголь Ильин. и Волош. 5.
- Боголюбовъ, Андр. Андр., Ивановская 1, учеб. з.
- Богородицкая Екат. Капит., Елисаветинская 5, учеб. з.
- Богородицкий Иоан. Ив., Почаевская, 4, церкв.
- Богославская Над. Вас., Тарасовская 12, дм. 51.
- Богровъ Григ. Григор., Вибик. бульв. 4, дм. 26.
- Богунъ Мих. Вас., Ямская 26, дм. 60.
- Богуславская Агн. Сем., Вольш. ул. 125, дм. 90.
- Вѣра Серг., Спаская 2 народ. чайн.
- Богуславский Ив., Братская 16 платье.
- К. П., Шекавиц. 30, дм. 156
- Богусъвичъ Викт. Климент., Анненковская 1, парик.
- Мар. Сем., Аннен. 6, платье
- Богушевский Вас. Львов. поруч. Екатер. 2, 290.
- Бодихъ Мойс. Яков., Левашевская 16, банк.
- Бодисно М. А., Б.-Владим. 16 дм. 32.
- Божко Прокоф. Артем. гласный думы, М.-Вас. 23, 230
- Бонадоровъ Никол. Конст. Назарьев. 5, Кад. корп.
- Де Боннаръ Карлъ Иван., Львовская 27, гимн.
- Болкунова Аг. Гр., Подв. проулокъ 12, дм. 128.
- Болкуновъ Фед. Ив., Хорев. 17 дм. 143.
- Бологовская Мар. Дмитр., Липки Эспланад. 18, гимн.
- Болотовъ Як. Ив., Хоревая 45 дм. 143.
- Болсуновъ Георг. Мих., Жиланская 103, дм. 80.
- Болсуновский Бор. Карлов., Звѣринецъ 20, 258.
- Карлъ Вас., М.-Благов. 90 дм. 77.
- Болтуновъ, М. Я., М.-Влад. 75 дм. 19.
- Болховский Евг. Павл. подпрч. Тарасов. 25, 291.
- Болясной Овс. Фруим., Хоревая 18, красильня.
- Бометовъ Я. И., Почаев. 24 дм. 139.
- Бонадуреръ А. А., Александровская 47, водопр.
- Бонацкая Винц. Фел., Марин. Благов. 78, дм. 77.
- Бондаревъ Дм. Ив. шт.-кап. Б.-Шіанов. 9, воен. уч.
- Дм. Авр., Чмелевъ яръ 6 дм. 115.
- Ник. Афан., Б. - Владимирская 6, 261.
- Вас. Еф., Спаск. 26, дм. 142
- Бондаренко Гр., Набер.-Крещатикская 11, сапож.
- Ив. Мар., Шуляв. пр. 11 дм. 108.
- Тих. Мих., Фунд. 20, платье „Bon Bon“, Крещ. 27, корсеты.
- Бондаръ Григ. Феод., Кожемяц. 16, дм. 148.
- Бондаревский Влад. Гр., Старо Житом. 1, дм. 110.
- Гр. Гр., Борцаг. 16, дм. 104
- Дм. Ден, Глубоч. шос. 105 дм. 112.
- Леон., Златоуст. 16, дм. 134
- Бондарчукъ Гр. Тим., Волчий яръ 86, дм. 116.
- Бонтедтъ Юзефъ Кондр., Пиригоговская 4, дм. 29.

Бончковская Ал-др. Максимил.,
Безаковская 5, платье.
— Θεод. Мак., Безак 5, дм. 79.
Бончковскій Діон. Каэтан, Костельная д. костела.
— Маріанъ Каэтанов., Безаковская 5, булоч.
Борецкій Ошеръ Морлков., М.-Благов. 38, маляр.
Бордо Алексѣй, М.-Шіанов. 9, дм. 143.
Бордюговъ Гавр. Лукъян., Паньковская 25, 256.
Бордиловскій Ив. Каэт., унив.
Борздухина Ек. Леон., Кривой проул. 1, дм. 107.
Борзаковская Ек. Ст., Лыб.-Влад. 11, дм. 65.
Борзенкова Тат. Тим., Жилан. 55, дм. 55.
Борисова Ан. Мих., Наб.-Лыбед. 5, дм. 58.
— Ал-дра Герас. Мар.-Благ. 129, дм. 78.
— Варв. Мих. Бульонск. 69, дм. 60.
Борисовъ Ал-дръ Вас. Театральн. 2, 261.
— Андр. Иван., Жиланск. 73, сапож.
— Изотъ, Наб.-Печер. 48, дм. 200.
— Петръ Никит., Леваш. 18, 264.
— Петръ Никол., гласн. думы Наб.-Лыбед. 1, 230.
— С. А. Бульв.-Кудр. 33, дм. 25.
— Як. Макс., гласн. думы Хоревая 2, 230.
Борисенко Ал-дръ Ром. Подв. пр. 2, дм. 128.
— Д. Я. М.-Влад. 23, дм. 18.
— Игн. Еф., М.-Вас. 2, дм. 42.
— И., Бассейная 10, экип.
— Ив. Ильичъ Межигорск. 40, дрова.
— Степ. Никол., помощ. инсп. студ., зд. Универ.
Бориско Ал-дръ Емельян. Кадетск. пр. 25, 280.
— Фед. Емельян. поруч. Б.-Кудрявск. 23, 285.
Борисовская Ревекка Бор., Деміевка, больн.
Борисовскій Д., Московская 33, дм. 188.
Борковскій Адриан. Адам.
— Ф., Карав. 2, дм. 52.
— Тома Ив., Б.-Васильк. 22, дм. 44.
„Борманъ Шведе и Юс“ Никол. 11, техн. конт.
Бормиллеръ Карл. Карл. Фунд. 40, дм. 27.
Борнгауптъ Θεод. Карл., проф. Н.-Владим. 2.
Боровскій Вас. Конст., прив. доц. Н.-Влад. 7.
Боровикъ Семенъ, М.-Шіановск. 7, дм. 193.

Бородавченко Аф. Сем., Ново-Полян. 30, дм. 124.
Бороздухъ Е. Л., Песочный пр. 2, дм. 107.
Бородичъ Ив. Фед. прапорщ. М.-Влад. 60, 226.
Бородинъ А. С., Щекавиц 3, дм. 155.
— Ал-дръ Данил. подпоруч. Шіанов. 6, 293.
— Ал-дръ Парф. инж. Фунд. 21, дм. 28.
— В. И., Б.-Васильк. 8, часы.
Бородинъ Фед. Моис. подполк. Б.-Шіановск. 14, 288.
Бородкова Ан. Павл. Безаков. 23, дм. 79.
Бороновская Люція Карл., Конст. 10, платье.
Борсуновъ Ник. Фед. Н.-Влад. 12, дм. 50.
Борткевичъ Ал-ѣй Ал-ѣев. Б.-Васильк. 106, 284.
Боруховскій Як. Як., Андр. спус. 26, дм. 138.
Борхманъ Эрн. Эмил., Новая ул. 44, дм. 87.
Ботіевская Ал. Никол., Стрѣт. 17, дм. 20.
„Боткина Петра сын.“ Крещат. 25, чай.
Ботрукъ И. Дмитріевск. пр. 16, дм. 166.
Боулиновская Юлія Ефимов., Льв. 21, учебн. зав.
Бохановская Агаф. Гавр., Кузн. 65, дм. 49.
Бочаровъ, Елизавет. 32, 291.
Бочковъ Ил. Вен., Кучмен. пр. № 2, 13, дм. 86.
Бошно Мар. Вас., Б.-Васильков. 11, дм. 46.
Бояджіевъ Феофанъ Георг, Трех-свят. 25, 247.
Бояковскій Марьянъ Леопольд. Театрал. 1, 261.
Бояльскій Генрих. Феликс. Левашевская 33, больн.
Боярскій Сем. Вас. Прорѣзная 10, дм. 16.
Бояршиновъ Серг. Мих. Инстит. 8, банк.
Бойко Евд. Мих. Златоуст. 70, дм. 134.
Боймъ Вен. Изр. Песоч. проул. 12, дм. 107.
Бойчевскій Вас., Глуб. шос. 27, дм. 112.
Бубличенко Гр. Ев., Межигорск. 35, 217.
— Е. А., Межиг. 35, дм. 80.
Бубликъ Вас. Дм. Жиланск. 63, дм. 80, 232.
Бублиевъ Феоф. Ник., Тарасов. 13, 285.
Бубнова Е. С., Андреев. 21, дм. 138.
Бубновъ Мих. Мих. Верх. Валь. 32, дм. 144.
— Ник. Мих., проф. гласный думы, Трех-Святит. 32, 230.

Бугаевскій Аронъ Як. Жиланск. 100, перепл.
— Раф. Львов. Кудрявск. пр. 4.
Бугаевъ Козьма Вас. Елизавет. 6, 249.
— Мих. Вас. Андреевская 24, Набер.-Кр. 6, дм. 137, бани.
Бугай Дм. Як. Ямск. 65, дм. 61.
Буда Влад. Анаст. шт.-кап. Кіановск. пр. 4, 278.
— Солом. Мордков. М.-Благ. 35, слесар.
Будзко Ал-дръ Викт., Львовск. пл. 1, 245.
Будишъ Анна Моис. М.-Благов. 149, чулки.
Будкевичъ Сем. Павл. Набер.-Лыбед. 92, дм. 57.
Будковскій Клим. Адам. Б.-Дорогож. 39, дм. 109.
Будный Пет. Иван., Бибииковск. бульваръ 24, 242.
Будскій Петръ Вас. Дмитріев. 16, 260.
Бужанскій С. И. Бассейная 4, ашт.
— Ф. Э. Конст. 14, дм. 166.
— Э. Ф. Нижн. Валь. 27, дм. 154.
Букаановъ Петръ Павл., Татар. 21, 280.
Буковинскій А. Θ. Лютеранск. 13, техн. к.
— Мих., Прорѣзн. 24, техн. к.
Буковскій И., Старозаб. 2, дм. 180.
Буколовъ Григор. Анат. поруч. М.-Благов. 141, 282.
Букрѣевъ Бор. Як., проф. унив. Тарасов.
Букшovenный Θεод. зд. Софіис. соб., учеб. з.
Булава Гр. Ив. Лукъян. проул. 44, дм. 122.
— Ив. Ив. Стар. Полян. 49, дм. 121.
— Ив. Степ. Лукъяновск. пр. 73, дм. 122.
— Пет. Сем. Глубоч. шос. 8, дм. 113.
— Ф. И. Лукъяновск. проул. 75, дм. 122.
Булановъ Ал-дръ Ал-др. Кожемяк. 22, дм. 148.
— Евг. Петр. кап., Рѣзницк. 11, 292.
— Петр. Алдр., Олегов. 31, дм. 123.
Булахъ Гавр. Ив., Н. Влад. 6, дм. 49.
— Ден. Тим., Волчій яръ. 56, дм. 115.
Булашевъ Георг. Онуфр., Московск. 8, дм. 187, дух. ак.
Булгановъ Афан. Ив., Кудряв. пер. 9, 226.
— Бор. Пав., д. с. с. Фувдук. 19, 262.
— Ив. Алексѣев., М.-Благ. 77, 260.
— Т. Θ., Межиг. 77, дм. 167.

Булдескулъ Макс. Кар., Львовская 4, 262.
Булейно Мар. Дм., Дмитриевск. 51, уч. зав
Буличъ Вас. Фед., Иванов. 73, 256.
 — Евг. Павл., Рейтер. 24, 255.
Булкинъ Пет. Анис. прч. уг. Иван. и Кудряв. 2-83, 282.
Бульмерингъ, эсаулъ, Мих. Евг., Б.-Влад. 51, 274.
Булычевъ Ив. Ив., Дмитриев. 16, 256.
Булыченко Влад. Троф., Михал. проу. 7, дм. 38.
Бульонъ К. Крещ. 30, 45, колб. Дмитр. 16, дм. 81.
Бунге Никол. Андр., проф. унив., Липки, Екатер. 13, дм. 7.
Бураковский Фед. Митр., Черный Яръ 9, дм. 114.
Бурановъ Х., Петроп. пл 15, дм. 170.
Буранъ Иос. Вильг., Керосин. 8, дм. 106.
 — Иос. Степ., Желѣзно - дор. колонія, 259.
Бурачокъ Ник. Григ., Жилян. 112, 249.
Бургардъ Ант. Стан. Б.-Влад. 45, 261.
Бурдзинскій Андр. Каз., Нестер. 7, дм. 31.
 — Ф. Л., Стрѣл. 12, дм. 20.
Буренко Вас. Дм., Воздвиженс. 55, дм. 148.
 — Ник. Мих., Наб.-Никол. 11, дм. 142, гимн.
Буржинскій Иос. Иос. Брест.-Литов. шос. 74, дм. 105.
Бурзи, Бернандъ Фридр., прив. доц унив.
Бурковский Э. М., Введен. 38, дм. 157.
 — Э. В., Волош. 56, дм. 168.
Бурнуть Ювъ Ал., Мок. проул. 49, дм. 86.
Буркъ Вильг. Генр., Крещ. 30, дм. 13.
Бурлей Аг. Ив., Наб.-Лыбед. 14, дм. 57.
 — Ник. Алдр., Б.-Вас. 126, дм. 45.
 — Сем. Алдр. Бульон. 35, дм. 59.
Бурмистрова А. А., Гончарн. 3, дм. 150.
Бурмистровъ Ф. Х. Межиг. 58, дм. 168.
Бурхартъ Герм. Александр., Тарас. 27, дм. 51, 248.
Бурханскій Петр. Фед., Рѣзниц. 4, 291.
Бурцова Ол. Ив., Крест. пр. 6, дм. 190.
Бурштейнъ Хая Берк., Кузнеч. 21, дм. 48.
Бурыкина Ан. Вас., Бор. токъ 29, дм. 146.
Бурьянъ Митроф. Ив., Козл. 18, дм. 12.

Бутковский Григ. Леонт., Предсл. 24, дм. 56.
Бутовичъ Конст. Дм., Рейтер. 19, 242.
 — О. З. Прорѣзн. 21, дм. 16.
Бутовскій Дм. Петр., цензоръ, Уг. Елисаветской и Виноградной 1/4, 226.
 — Матв. Павл., Воздвиж. 24, дм. 148.
Буторинъ Андр. Фил., Больш. ул. 15, дм. 89.
Бухальская Ан. Як., Ник.-Ботан. 19, дм. 62.
Бухгольцъ Степ. Карл., Тимоф. 14, 261.
Буценъ-Берлинская Нина Павл., Унив. спуск. 8, учеб. з.
Бучинская Уст. Фом., Б.-Влад. 53, рест.
Бушменко Ал-дръ Вас., Ивановская 61, больн.
Буяльскій Ал-дръ Вик., Святошинъ 78.
Буйницкій Форт. Петр., Бор. взвоз. 2, дм. 146.
Быбыкъ Е. К., Оболон. 13, дм. 159.
Быкова Юзефа Петр. М.-Благов. 133, платье.
Быковъ Ив. Петр., сотникъ Прот-яръ, здан. муком., 279.
Быковцева Марія Ефим, М.-Вас. 40, дм. 42.
 — Марія Ив, М.-Вас. 33, плат.
Быстрицкій Брон. Ив., Институт. гост. „Гастрономъ“.
 — Гершъ, Жилян. 100, апт.
 — Г. О., В. Вас. 2, апт.
Быстры И. А., Фунд. 88, дм. 28.
Быхавскій Ив. Модес., Тимоф. 4, дм. 29.
Быховскій Солом. Борис., Спаская 31, больн.
Бышевская А. М., Андр. спуск. 3, дм. 140.
Быгунова Мар. Степ., Ипсилант. 7, дм. 189.
Бѣда Андр. Ант., Мих. 13, 217.
Бѣдняковъ Александр Тихонов., Стрѣт. 8, 262.
Бѣлецъ Леон. Гавр., Кривой проул. 7, дм. 107.
Бѣлецкій Петръ Александров., уг. М.-Благ. и Тарас. 268.
 — Степ. Петр., Санери. слоб. д. Пташевскаго, 216.
Бѣлевичъ Тат. Осипов., Елизав. 5, уч.
Бѣлинскій Данилъ Евмен. М.-Влад. 41, 263.
 — Ксеноф. Вас. Наб. Ник. 11, акад.
Бѣлицъ Марія Александр, М.-Влад. 76, дм. 18.
Бѣлобоновъ Гр. Гавр., Фабр. 11, дм. 106.
Бѣлобородова Александра Вас., Бульон. 71, дм. 60.
Бѣлобородовъ I., Соф. 11, платье.
 — Вас. Ив. кап., уг. Тарарск. и Татарск. пр. 8—36, 283.

Бѣловъ А. Т., Введен. 16, дм. 15.
Бѣлобжевская Аз. Альб., Больш. ул. 103, дм. 90.
 — Зинов. Войц., Бульон. 60, дм. 59.
Бѣлоголовый Иванъ Наумов Ал-дров. пл. 19, гимн.
Бѣлогорскій М. А., Биб. булье. 22, дм. 26.
Бѣлоградскій Мих. Серг., Глу. боч. шос. 10, дм. 112.
Бѣлогриць-Мотларевскій Леонт. Серг., проф. унив., Н.-Ботан. 4.
Бѣлороникъ Л. А., Игор. проул. 11, дм. 138.
Бѣлокопытовъ Ник. Ник., Бульв. Бурд. 3, дм. 24.
Бѣлокренецъ Феод. Андр., М.-Благов. 34, дм. 53.
Бѣлоносова Ак. Никит., Ямск. 55, дм. 61.
 — Праск. Кир., Ямск. 13, дм. 60.
Бѣлорусцева Мар. Ив., Кузнеч. 71, дм. 49.
Бѣлоскурская Т. Л., Бор. токъ 37, дм. 146.
Бѣлоусова Соф. Тим., Кривой проул. 8, дм. 107.
Бѣлоусовъ Ив. Ив., Лукъян. проул. 52, дм. 122.
 — Пав. Серг., подпор. Тарасов. 23, 291.
Бѣлый Ник. Ник., Фундукл. 41, 258.
Бѣльговская Над. Дм., Ник.-Ботанич. 9, дм. 62.
 — П. А., М.-Влад. 57, дм. 19.
Бѣлькевичъ Вас. Алдр., Дмитр. 82, 223.
Бѣльская Е., Конст. 67, дм. 166.
 — Мар. Вацл., Бор. токъ 5, дм. 146.
 — Мар. Евг., Эсил. 12, дм. 12.
 — Юлія Игнат., Алекс. 93, учеб. зав.]
Бѣльскій Г. Л., инж., Н.-Елизав. техн. к.
 — Пет. Марк. М.-Влад. 28, дм. 18.
Бѣльченко Ефр. Ив. Черн.-яръ 34, дм. 114.
 — Ром. Фед., Воздвиж. 3, дм. 147.
Бѣлявскій Конст. Ив., Назарьевскій пр. 21, 226.
 — Назаръ Викт., Ивановск. 51, 244.
Бѣляева Ал-дра Вас., Эспланад. 4.
 — Екатер. Максав., Москов., д. Шлоста.
 — Инна Дм., Эспланад. 4.
Бѣляевъ А., Златоуст. 5, ламп.
 — Алдръ Александр., Б.-Влад. 56, 280.
 — Ал-дръ Вас., Леваш. 33, больн.
 — Аф. Дав., Дмитр. 45, дм. 132.
 — Вас. Мих., Златоустск. 20, дм. 134.

- Конст. Макс., Льв. 34, 283.
- Мих. Дмитр., подпоруч. Эспланад. 4, 293.
- Мих. Ив., Большая ул. 78, дм. 89.
- М. О., Ниж. Юрков. 10, дм. 160.
- Никонъ Зин., Волчій яръ 28, дм. 115.
- Фед. Андр., Кадет. проул. 17 дм. 129.
- Бляновъ** М. Д. Кириллов. 9 дм. 162.
- Ник. Егор., подпор., 290.
- Бляннинъ** Ив. Григ. Иринен. пер. 4, дм. 36.
- Ив. Ив., Ириненск. 4, политехн. инст.
- Пав., Крещ. 27, ламп.
- Бляновская** Людм. Фед. Б.-Дорогож. 25, дм. 109.
- Бляновскій** Афан. свящ. Елизавет. 5. уч.
- Бляцкая** Мих. Иос., Златоуст. 49 дм. 135.
- Бляшевскій** Ник. Федр., Трехсв. 14 политехн. инст.
- Бньковский** Степ. Андр., Фундукл. 78, 259.
- Бьядовскій** 2-ой Иос. Адамов., Спасская 14, 281.
- 1-ый Станисл. Адам., Б.-Дорогож. 8, 281.
- Бялковскій** Ал-ѣй Пантелейм. М.-Подв. 10, 241.
- Бялосукня** Иос. Никол., подпор. Карав. 35, 283.

В.

- Вавуло** Антонъ, Наб. Печер. 80, дм. 200.
- Вавуло** А. Г., Б.-Вас. 23, вино.
- Вагнеръ** Ан. Гр., Шулявскій проул. 22, дм. 108.
- Кондр. Эдуар., проф., д. мед. врачъ город. больн. Цесар. Алдра, Б.-Подвальн. 10.
- Юлій Ник. М. - Владимірск. 41, политехн. инст.
- Ваданъ** Ник. Фед., Бульон. 78, дм. 59.
- Ваземъ** Фридр. Дав., пасторъ, домъ при лютер. кирхѣ.
- Ванаръ** Викт. Модест., Никольская 16, 269.
- Вакуленкова** Вѣра, Эспланад. пр. 1, дм. 195.
- Вакуленко** Дм. П., Лукьян. пр. 7, дм. 122.
- Петръ Харламп., Фундуклеевская 48, общ.
- Ваксманъ** Дув. Иосел., Щекавицкая 33, сбруа.
- Валединскій** И. Г., Фундук. 3.
- Валетова** Макр. Анд., Волчій яръ 109, дм. 117.
- Вальдшлескенъ** Крещ. 41, пиво.
- Валькеръ** Готлиб. Андр., Ново-Елисавет. 33, прогимн.
- Ферд. Фед., Б.-Василь. 29, дм. 46, Крещ. 54.

- Вальтеръ** Армида Фед., Игорев. проул. 3, учеб. з.
- Эмман. Матв., Татарс. 3, дм. 117.
- Вальцевичъ** Фел., Бутышевскій пр. 21, дм. 190.
- Валуевъ** Еф. Степ., Большая ул. 44, дм. 89.
- Ванковъ** Конст. Афан. кап., Богоутов. 13, 290.
- Вараксевичъ** Марцел. Павлов., Наб.-Лыбед. 2, дм. 57.
- Варварова** Пел., Ст.-Житом. 11, дм. 110.
- Варгафтигъ** М. М. Фундуклеевская 80.
- Варивода** Агр. Мих., Кожемяцкая 12, дм. 148.
- Варисъ** А., Лугов. 3, дм. 176.
- И., Лугов. 5, дм. 176.
- Варонъ** Алдр. Фед., подпоруч. Рыбальск. 16, 243.
- Варпаховскій** Фед. Никиф., Бол.-Владим. 51, 274.
- Варшавскій** Берко Изр., Верхній валъ 46, бутылки.
- Берко Срулев., Хорев. 35, дм. 143.
- Леонъ Абр., Б.-Дорогож. 71, дм. 109.
- Матв. Ив., Жилин. 144, слес.
- Васенковъ** Ив. Пав., Наб. - Лыбед. 100, дм. 57.
- Василевскій**, Васил. Васил. Бибииковскій бульв. 27, 270.
- Исаакъ. Ив., Дѣл. 17, дм. 63.
- Левъ Юльянов., Фундуклеевская 3, фот.
- Ник. Иван. Кловская 12, церкв.
- Никол. Осип., Кудрявскій пр. 10, 222.
- Васильева** Анна Афан., Воздвиженская 51, дм. 147.
- Ек. Ник., Львов. 35, дм. 126.
- Елиз. Алдр., Львовск. 18, дм. 125.
- Елис. Вас., Наб.-Лыбед. 73, дм. 58.
- Домн., Илларион. спускъ 5, дм. 126.
- Мар. Никиф., Рыбальск. 21, дм. 191.
- Степ. Гер., Кадет. сп. 11, дм. 103.
- Василенко** Алдр. Степ. подпрч., Львовская 71, 284.
- Алексѣй Евст., Бутышов. пр. 27, 288.
- Анна Арх., Иванов. 81, дм. 131.
- Г. Т., Наб. Луг. 21, дм. 170.
- Никол. Прохор., Тарасовская 20, гимн.
- Х. Т., Конст. 57, дм. 166.
- Як. Ив., Нов. Полян. 26, дм. 124.
- Василенковъ** А. А., Кудряв. 3, дм. 132.
- Васильнова** Ант. Вас. Мар.-Благовещинская 94, дм. 78.

- Васильевъ** А. А., Волош. 50, дм. 168.
- А. Б., Б.-Влад. 6, дм. 32.
- Ив. Викт., Б.-Кудр. 35, 288.
- Конст. Павл., Прит. - Никольская 7, дм. 145.
- Ник. Ант. ротм., Цитад. 18, 294.
- Ник. Вас. М. - Влад. 30, 241.
- Тих. Павл., М.-Подв. 13, дм. 37.
- С. В., Дмитр. 81, дм. 132.
- Фед. Вас., Б. - Шиянов. 10, дм. 193.
- Васильевъ - Яковлевъ** Николай Павл., Б.-Кудр. 29, реал. уч.
- Васильченко** Вик. Сав., Ново-Елисавет. 9, гимн.
- И., Крещ. 52, перепл. зав.
- Васьневичъ** Евг. Сим., Наб.-Лыбед. 48, дм. 57.
- Васьковский** Ник. Ив., Львов. 69, дм. 126.
- Васюрина** Ан. Вас. Керосин. 15, дм. 106.
- Вахлювскій** Оттонъ Афан. Александр. 44, апт.
- Ващенко** Влад., Предслав. 30, дм. 56.
- Над. Павл., Лыб.-Влад. 10, дм. 64.
- Ващенко-Захарченко** Мих. Егор., проф. унив., М.-Благов. 57.
- Мих. Мих., Караваев. 5, редакц. "Кіевлянина".
- Вайнбергъ** Песа Ш., Жилинская 41, платье.
- Вайнштейнъ** Исаакъ Мойсеев., Александр. 47, 249.
- Вдовенко** Мина Зах., М.-Дорогож. 10, дм. 110.
- Ф., Старозаб. 5, дм. 176.
- Ведель** Ферд. Мавр. полков., Нестер. 30, 289.
- Веберъ** Ал.-сѣй Фед. директ. Коммерч. уч., Инстит. 20.
- М. С. Трехсвятительская 5, танцы.
- Вегенеръ** Эм. Адам., Дмитр. 44, дм. 133.
- Велебицкая** Юл. Альб., Ивановская 70, дм. 131.
- Великій** Владим. Ник., Анненковская 17, дм. 7.
- Величковскій** Петръ Исааковичъ, Кадет. шос. 6, дм. 103.
- Цез. Лук., Овручск. 16, дм. 111.
- Вельме** Готф. Як., Вер. - Юрковица 37, дм. 120.
- Вельминъ** Петръ Дмитр. свящ., Б.-Владим. 2.
- Вельяминовъ-Зерновъ** Влад. Владим., Инстит. 24, 272.
- Вельяшевъ** Леон. Никол. пдплк., Александр. 53, 290.
- Венеръ** Н. Вѣлич. 1 дм. 185.
- Венглинская** С., М. - Житом. 9, дм. 22.
- М. Ф., Почаев. 41, дм. 168.
- Венглинскій** С. В., Юрков. 8, дм. 160.
- Стеф., Прорѣз. 7, ком. общ.

Венгринъ Г. Бассейная 11, экип.
— Густ. Петр., Басс. 9, дм. 5.
— Густ. Франц., В.-Вас. 67, дм. 46.
Венюковъ Пав. Никол., профес. унив., Караваев. 17.
Венярская А. А., при здач. гор. больн. Цесар. Алдра, Левашевская 33.
Вербицкая Алдр. Моис., Брестъ-Литов. шос., 64, дм. 105.
Вербицкий Петръ Иванов. кап., Предслав. 5, 293.
Вердони Юл. Франц., М. - Дорогож. 9, дм. 111, 260.
Веревкинъ Вас., Волчій яръ 79, дм. 116.
Вереденко Влад. Фед., шт. кап., В.-Вас. 104, 283.
— Никол. Фед., В.-Вас. 106, дм. 45. пох. бюро.
Веремъенкова Мар. Ив., Предслав. 27, дм. 56.
Вересовъ Андр. Матв., Глубоч. шос. 7, дм. 112.
Верета Ан. Пант., Воздвиж. 44, дм. 148.
Верещакъ Фед. Фед. поруч., Левандовская 3, 288.
Вержбицкая Анж. Вас., Рогиньдинская 4, дм. 55.
— Олим. А., Дмитр. 71, дм. 132.
— Соф. Мих., уч., Дмитр. 51.
Вержбицкий Ив.-Болесл., Роман., Фундук. 31, дм. 28.
Веригинъ Анпол. Ив., поруч., Госпит. пр. 7, 282.
Вериго Густ. Андр., подполк. Нѣмецк. 10, 288.
Веринновскій Алексан. Ник. кап. Жилин. 5, 291.
Вернъеннова Кс. Ем., Бульон. 51, дм. 58.
Верле Целест., Крецат. 4, ювел. дм. 13.
Вернеръ В. Ф., В.-Влад. 37, банк.
Вернусъ М. В., Татар. проул. 18, дм. 118.
Верозубъ Арон. Берков., Кирил. 46, лѣсь.
Вертецкий Як. Куз. Новая ул. 31, дм. 88.
Вертипорохъ Ник. Степ., Хорев. 48, дм. 143.
Верхаловоній Пет. Осип., Крец. 43, дм. 3.
Верховецъ Ник., Златоуст. 14, дм. 134.
Веригинская Е. Кирил. 73, дм. 163.
Вершинская Евфимія, Госпитал. 9, дм. 148.
Веселовская Вѣра Степ., Жилин. 81, дм. 80.
Ветцъ Викт. Франц., В. Солом. с. д. 260.
Вечерковоній Францъ Мат., остр. Трух. 19, дм. 153.
Вейгандъ Вит. Вацл., Мар.-Благ. 121, дм. 78.
Вейе Оскаръ, Крец. 31 тран. кон.
Вейермиллеръ Малесъ, Рогиньдеуская 6, столяръ.

Вейтъ-Кнехтъ Анна Гурьев., Кирилловская 99, больн.
Винярская Елена Терент., Караваевская, 34, платье.
Вишницкий Вас. Ив., Жилин. 14, 218.
Вигуровъ Г. К., Андреев. спускъ, 10, иконост.
Видавскій Эдмундъ, Север. кап. М.-Благов. 74, 285.
Видмунтъ Маврикій Балътаз., М.-Вас. 31, дм. 43.
Видулинъ А. И., Юрков. 6, дм. 160.
Визенталь Арн. Клим., инж. техн. хим., М.-Житом. 17.
Визиль Юс. Мих., Верхній валь, 66, табакъ.
Фонъ-Виненъ Феод. Карл., подполк. Миллион. 11, 292.
Викторовъ Ив. Александров., нотариусъ, Николаев. 1.
Витковская Ир. Наум., Больш. ул. 99, дм. 90.
Викторовскій Влад. Никол., кап. М.-Васильков. 31, 286.
Викторъ А. Е., В. Вас. 66, часы.
Вилинскій Эд. Влад., Унив. сп. 3, агент.
Вильгорская Виц. Адам., Биб. Бульв. 11, дм. 52.
Вильдтъ Калик. Карл., Дмитр. 25, 260.
Вильцовскій А. Б., В.-Васильк. 3, порти.
Вильчевскій Людвиг. Людв., кап. Нестер. 14, 291.
Вильчинскій А. Ф., В.-Вас. 1, плат.
Вильчковскій Ант. Франц., Кузнеч. 22, дм. 48.
Вильямсонъ Вик. Георг. Александр. 75, 262.
Вилинскій Александр. 38, гост.
Винарскій Бена, Брест.-Литов. шос. 30, дм. 105.
Виницкий Ш. Я. Конст. 20, парик
Виниченно Макс. Мих., Волчій яръ 4, дм. 115.
Виноградовъ А. А., Крец. 26, бан — Вас. Куз., В.-Дорогож. 4-дм. 108.
— Ив. Александр., В.-Бульв. 24, 256.
— Пав. Степ., Ник.-Вотан. 11, дм. 62.
Винокуровъ, Крец. 40, ювел. — Александр. Никол., шт.-кап., Нестеров. 4, 289.
Винтеръ Леоп. Вил., Аннен. 13.
Винярскій Самуилъ Ив., Караев. 34, обон.
— Эраамъ Север., Ивановск. 45, 257.
Виргунъ Вас. Пант., Наб.-Лыбед. 89, дм. 58.
Виридарскій Никол. Тимон., Инстит., гост. Гострономъ, 244.
Витвицкая Александра, Кадет. шос. 5, дм. 103.
Витвицкий А. I., Кадет. пр. 6, 254. — Никол. Ив., Кіян. пр. 9, 281
Витевоній Феликсъ Граціан. кап. М.-Вас. 46, 293.

Витковская Мар. Пет., Ямск. 25, дм. 61.
Витковскій, Крец. 37, платье.
— Александръ Викт., подпор. Львов. 69, 282.
— Конст. Вас., полк. В.-Вас. 10, 280.
Фонъ Витте Влад. Авг., подпол. Жилин. 57, 288.
Де-Витте Елизав. Иван., В.-Влад. 42, гимн.
Де-Виттъ, Банк. 5, дм. 10.
Вицке Фридр. - Як. Мих., Унив. кругл. 13, дм. 4.
Вишулатова Мел., Заводск., 9, дм. 61.
Вишневецкій Мих. Иванов., д. М.-Благ., церк., гимн.
Вишневская А. И., Наб. Луг. 25, дм. 170.
— Анаст. Ив., В.-Подвальн. 10, дм. 34.
— Ел. Лук., Вер. Юрков. 18, дм. 120.
— Акс. Феод., Чер. яр. 6, дм. 114.
— Эм. Ив., М.-Благов. 29, дм. 54.
Вишневскій Алекс. Генр., Театр. 3, дм. 31.
— Влад. Ив., шт.-ротм. Банк. 7, 280.
— Влад. Филип., Дмитр. 33
— Гавр. Ив., В.-Подв. 10, банк.
— Діон. Никиф., Воздвиж. 50, дм. 148.
— Дм. Ив., Инст. 20, 243.
— Конст. Ив., Михайл. проул. 8, дм. 38.
— Сем. Андр., М.-Влад. 66, 226.
Вишницкий Вас. Ив., Жилин. 14, 217.
Владимировъ Александр. Вас., подпор. Дмитр. 71, 285.
— Петръ Влад., Н.-Владимір. 9, 273.
— Пав. Мих., Глуб. шос. 32, дм. 113.
Владимірская Ел. Карп. Кадетскій пр. 21, дм. 129.
Владимірскій — Будановъ, Мих. Флег. Бирик. Бульв. 38, проф. унив.
Владиславлевъ Влад. Мих. Подвальн. пр. 25, 242.
Владиславова Ал-дра Ник. Ямск. 68, дм. 60.
Владновскій Юл. Юл. Александр. 55, дм. 186.
Владычанскій Игн. Игнат. подпоруч. В.-Влад. 9, 296.
Власовъ Ал-дръ Григ. Мало-Подвальная 15, банк.
— Пет. Никол. Кіяновскій пр. 3, 242.
Вовкачъ Юс. Ив. Степан. 6, дм. 81.
Водаръ Жозефина Севастьян. Прорѣан. 23, общ.
Водовозова В. П. Десят. пр. 8,
Водовозовъ Вас. Вас. Десятни. пр. 8.

Зодольская Сераф. Георг. Дмитриевск. 88, дм. 133.
 Зодопьяновъ В., Ярослав. 43, дм. 155.
 Зодотинскій Лейба, Хоревая. 41, платье.
 Зоейкова Уст. Дон. Жилан. 132, дм. 80.
 Зоинновъ Ал-дръ Фед. полк. Эксплонад. 6, Липки 279.
 — Влад. Ал-др. ген. м. Левашовская 6, 274, общ.
 Воздвиженскій Андр. Ник. Козлов. 12, дм. 12.
 Возницынъ Ник. Ник. Золотовор. 6, 256.
 Возняковскій И., Паньковск. 13, дм. 51.
 Волгинъ Юс. Ал-др. Львовск. 68, дм. 125.
 Волейко Елена, Сырецкая 58, дм. 125.
 Воликовская Тат. Клим. Стрѣл. 14, дм. 20.
 Волинская Филомена Маргин. Михайлов. 20, муз. уч.
 Волкова Марія Мироновн. Биб. бульваръ 28, гост.
 — Павлина Петр. Биб. бульвар. 58, дм. 83.
 Волкобой Пет. Мирон. поруч. Б.-Житом. 51, 282.
 Волковинскій Витал. Вас. двор. Прозоров. 66, дм. 40.
 Волковичъ Никол. Маркіанов. прив. доц., Михайл. 19.
 — Серг. Павл. Б.-Васил. 49, гимн.
 Волковская Над. Яков. Фундук. 32, кухм.
 Волкоѣдова Тат. Григ. Вознес. яръ 25, дм. 114.
 Волковъ Конст. Дмитр. капит. Инжен. пр. 4, 291.
 — Яковъ Алексѣев. поруч. М.-Дорогожиц. 14, 282.
 Волкъ Ал. Андр. Н.-Елизавет. 6, дм. 33.
 Воииковская Ал-дра Фед. Волчій яръ 16, дм. 133.
 Воисинъ Ив. Фед. поруч. Брест.-Литов. шоссе. 12, 287.
 Воловенко Ив. Дан. Дмитриев. 86, дм. 133.
 — Тат. Ив. Кучмен. проул. № 1, 1, дм. 85.
 Воловинъ Ив. Гавр. Дмитриевск. 49, дм. 132.
 — Натал. Андр. Щекавицк. 25, больн.
 Воловиченко Сем. Мих., Половец. 13, дм. 118.
 Володичева Пел. Мих. Больш. ул. 79, дм. 90.
 Володкевичъ Ал-дръ Март. Кудряв. пр. 6, 266.
 — Ник. Ник., прив.-доц. унив.
 Волосовъ Емел. Гавр. Кмитовъ яръ 25, дм. 119.
 — Як. Ѳед. Илларион. спускъ 25, дм. 127.

Волошинова Мар. Балтаз., Льв. 28, дм. 125.
 Волошинъ Шикита Петр. Иван. 52, 276.
 — Як. Ив. Кадет. шос. 22.
 Волошинъ-Петриченко Никол. Моисеевичъ поруч., Самсон. пр. 2, 284.
 Волошкевичъ Онуфр. Антонтоп. М.-Благоговѣщен. 82, сапож.
 Волошовскій Мих. Ал-др. подполк. Кад. корпусъ.
 Волощенко Мар. Елисѣев. Александр. 77, платье.
 Волчанецкій Иван. Вас., поруч. воен. уч.
 Вольгемуть Герм. Ив. Б.-Влад. 10, банк.
 Волинская Эстеръ Вольф. М.-Васильковск. 7, булоч.
 Вольская Варв. Ив. учит., Б.-Дорогож. 2.
 — Глик. Мих. учит., Иванов. 12.
 Вольскій Юс. Вацлав. В.-Дорогож. 2, 281.
 Вольтеръ Никол. Алекс. Екатор. 5, 263.
 Вольтнеръ Робертъ Оттон., Мих. 24, гимн.
 Вольфонъ Карлъ Марк. Инст. 1, 249.
 Вольфовскій Абр. Изр. Совская 6, перепл.
 Вольфонъ Вольфъ Литм. Брестъ Литовское шос. 52, дм. 105.
 — П. Е. Прорѣзи 17, дм. 16.
 Вольфъ Викт. Маврик. Рогнѣд. 17, 260.
 — Никод. Карл. Наб.-Лыбед. 64, дм. 57.
 — Ник. Христ. шт. кап. Александр. 9, 294.
 Вольчинъ Нат. Ѳед. Вознес. яръ 36, дм. 113.
 Воробьева Мар. Макс. Жиланск. 44, дм. 54.
 — Праск. Ив. Наб.-Лыбедск. 69, дм. 58.
 Воробьевъ А. Г. Олегов. 8, дм. 162.
 — Владим. Павлов. Дорогож. 28, 251.
 — Ив. Ник., Болотн. 25, дм. 66.
 — Митроф. Михѣев. М.-Благов. 50, дм. 53.
 — Никол. Ал-др. Крещат. 9.
 — Петр. Мих. кап., Златоуст. 34, 217.
 — Ѳеодос. Тих. Предславин. 26, дм. 56.
 Ворожейниковъ Серг. Николаев. Звѣрин. 16, 278.
 Воронежъ Петръ Васильевичъ, политех. инст.
 Воронина Мар. Вас. Воздвижен. 44, 243, библи.
 Воронова Елена Ал-др. Спасская 30, гимн.
 Вороновскій Матв. Сем. Б.-Вас. 95, дм. 47.

Вороновъ Ал-дръ Дмитр. проф. Спаск. 30, 143.
 — Мих. Влад., Волчій яръ 55, дм. 116.
 — Фед. Вас. кап. В.-Подв. 32, 281.
 Ворончукъ Макс. Матв. подпор. Печерскъ, садов. заведен., 284.
 — Н., Москов. 35, дм. 188.
 Воронюкъ Григ. Сем. М.-Благ. 5, дм. 53.
 Ворончинъ Адр. Сим. фельдш. Щекав. 25.
 Ворсуленко Андр. Сем. Кожем. 32, дм. 149.
 Ворченкова Екат. Мих. Наб.-Лыбедск. 7, дм. 58.
 Воскресенскій Вас. Вас., врачъ Алексан. больн., 63.
 — Мих. Ал-др., прив. доцен. Алексѣев. 11.
 — М. Ф. Яросл. 37, дм. 155.
 — Серг. Иванов., Бульв. 26, гимн.
 Вотчалъ Евг. Филип. Обсерват. пр. 7.
 Воутъ Конст. Авг. Московск. 17, 212.
 — Емил. Карловна Московск. 17, учеб. з.
 Вояковская Эразм. Альб. Татар. 22, дм. 117.
 Воячекъ Эгд. Ив., Львовск. 26, муз. уч.
 Войно-Оранскій Леон. Ант. Алекс. 79, 288.
 Войновскій Ал-дръ Карл. Бол.-Владим. 25, ант.
 Войнарская Ел. Вас. Констант. 6, больн.
 Войнарскій Е. И. Нижн. Юрков. 15, дм. 159.
 Войтенко Ак. Тимоф. Половец. 6, дм. 119.
 — Ант. Фед. Александр. пл. 1, 249.
 — Елена Ѳеодор. Б.-Васильк. 95.
 Войтехъ Тат. Вас. Стенан. 11, дм. 81.
 Войтовичъ Сем. Ив. Андреевск. сп. 8, гимн.
 Войцѣховскій Ив. Лавр. Набер.-Лыбедск. 53, дм. 58.
 Враньешевичъ Ѳома Ив. Караваев. 6, кухм.
 Вржець Елен. Ник., Бессар. 9, дм. 4.
 Вроченская Екат. Моис. Бол.-Житом. 32, дм. 23.
 Вроченскій Петръ Ник. Жиланск. 77, дм. 80.
 — Серг. Мих. подпор. Б.-Житомир. 32, 289.
 Врублевская Ан. Ал. Татар. 29, дм. 118.
 Врублевскій Конст. Фед. Мих. пр. 6, дм. 193.
 — Пав. Филип. кап. Татар. 29, 283.
 — Як. Осип. Львов. 46, реал. уч.

Воеволокій Влад. Ал., Златоустов. 6, 244.
Вуйневичъ Влад. Мих., подпор. В.-Вас. 10, 288.
Выговскій Яковъ Алексѣев., подполк., 283.
 — Вас. Ив. Жиланск. 100, сапож.
Выграновъ А. Д. М.-подв. 5, дм. 37.
Выдеборцевъ Фед. Лук., Брат. 5, дм. 141.
Выдринъ Ив. Анис., Б.-Васил. 66, 287.
Выкпншъ Вал. Викт. Златоуст. 12, дм. 134.
Выскрибенцевъ П. И., Дмитр. 78, дм. 133.
Высоковичъ Ант. - Влад. Конст. Нестер. 31, проф. унив.
Высоцкая Сев. Юс., Львов. 71, дм. 126.
 — Тер. Влад., Предсл. 18, дм. 56.
 — Я. Б.-Влад. 30, платье.
Высоцкій Адольф. Ив., Золотогор. д. Сѣтовой, 260.
 — Ал-ѣй Павл. шт-кап. Дмитріев. 52, 282.
 — В., уг. Крещ. и Лютер. фот.
 — В. и К° Крещ. пл. 4, чай.
 — Генр. Стан., Куз. 13, дм. 48.
 — Григ. Захар., Вакзал. 31, 226.
 — Фадей Влад., Анненк. 1, фот.
Выторовскій, Крещ. 58, табакъ.
Выщинкевичъ Ив. Ник., Ямск. 23, дм. 61.
Вышгородская Хар. Пав., Чмелевъ яръ 10, дм. 115.
Вышешірскій Митроф., свящ: Эспланад. 45,
Вышеславцевъ Арк. Александр., подп. Б.-Васильк. 50, 290.
Вышинская Ал-дръ Мих., Софійское духов. уч.
 — Анна Сев., Илларіонск. спускъ 29, 31.
Вышковскій Ал-ѣй Ант., унив.
Вызжева Мар. Ник., ж. поруч. Соф. 19, дм. 22.
Вызжовъ М. Н., Михайл. пр. 18, дм. 38.
Вязозубъ А. В. Юрков. 20, дм. 161.
Вятровъ Вас. Мих., Б.-Вас. 162, дм. 45.
 — Эрас. Григ., кап. Дѣлов. 16, 278.
 — И. Г., Еленов. 38. дм. 161.
Вѣчный Ант. Пант., Новая ул. 37, дм. 88.
Вюрглера брат. К. и А., Крещ. 5, техн. к.
Вязевская Феоктиста Павл., Безак. 17, дм. 79.
Вязиоъ Праск. Як., Волчій яръ 81, дм. 116.
Вязникова Над. Гр., Эсплан. 14, дм. 188.

Вязовскій Конст. Ал., Иванов. 37, дм. 131.
Вязьминъ Лав. Фед., Богоутов. 2, дм. 110.

Г.

Гаасъ Леон. Феликс шт.-кап. кад. корп.
Габлазъ Францишка Андр., Н.-Влад. 43, дм. 50.
Габендингеръ Янъ - Карлъ Жилан. 130, дм. 80.
Габихъ Вит. Бол. Моск. 50, апт.
Голдазъ Моис. Абр. Рогнѣдин. 2, сапож.
Гавленнъ Фр. Вяч., Жилан. 75, дм. 80.
Гавленъ Эмилія Кадет., шос. 37, дм. 103.
Гавликовскій Никол. Мих., подполк. Дмитріев. 19, 284.
 — Феод. Мих., Дмитр. 38, 288.
Гаврикова Тат. Ал-др. Жилан. 29, дм. 55.
Гаврикъ Влад. Дан., Мар.-Благовѣщ. 47, учебн. зав.
Гавриленко Юсиф. Сид., унив.
 — Софья Дмитр., Крещ. пер., д. Мааченко, гимн.
 — Як. Исид., Кадет. пер. 8, дм. 17.
Гавриловъ Ал-дръ Гавр. Братс. 8, дрова, дм. 141.
 — Анат. Яковл. поруч. М.-Шіян. 14, 288.
 — кап., Влад.-Лыбед. 13, 285.
 — Ив. Мих., фельдш. Иван. 52.
 — Ив. Степ., Глубоч. шос. 18, дм. 112.
 — Ник. Гав., Б.-Вас. 136, дм. 45.
 — Никол. Михайл., уголь Бутыш. пр. и Леванд. 21, 279.
 — Серг. Ив., кап. Проз. 16, 288.
Гавришъ Ал-дръ Ив., Жиланск. 146 книги.
Гадзевичъ И. П., Жиланск. 32, дм. 54.
Гадзембо-Высоцкій Дм. Ив. Златоуст. 9, дм. 135.
Гадзичій Вячесл. Аркад. Театр., 3, 216.
Гаевская С., Совск. 26, дм. 62.
 — Юліанія Ал-др. Н.-Елисаб. 49, платье.
Гаевскій Вал. Арк., М.-Влад. 260.
 — Григ. Парф. поруч. Карав. 39, 290.
 — Ксен. Ксен., подпор. Карав. 39, 288.
 — Семенъ Иванов., Елизаб. 37, 262.
Газенно Вас. Конст. прч. Предслав. 5, 242.
Галаневичъ Автономъ Адриан., Обсерв. пр. 10, 269.
Галафре Соф. Андр., Жилан. 134, дм. 80.
Галдзичная Ел. Дан., М.-Благ. 25, платье.

Галендовскій Север. Октав. ниж. Н.-Влад. 8, 258.
Галенновскій Аркад. Аркад., М.-Влад. соб. д., 226.
Галецкая Θεодосія Ив. М.-Влад. 60, дм. 18.
Галецкій Пет. Алексѣев., Рейтарск. 41, 225.
Галевскій Бор. Алнд., подпоруч. Софійск. д. Позняк. 293.
Галимскій Вас. Макс., Татар. 42, дм. 117.
 — Ш. А., Крещ. пл. 3., мануф.-Басс. 8, бакал.
Галичъ Кир., Златоуст. 71, дм. 135.
Галина Марія Сем., Совс. 9.
 — Феод. Григ., Совск. 9, дм. 62.
Галинъ Е. Ф., Б.-Вас. 76, булоч.
Галогосинъ Кузьма Мих., ж. д. колонія 260.
Галперинъ Влад. Бор., Инстит. 11, стр. общ.
Галузинъ Ал. Вас., М.-Благов. 4, дм. 53.
Галунковскій Евген. Адол., поруч. Мих. пр., 228.
Гальперинъ Моис. Бор., Инстит. 11, ком. общ. дм.
Гальпертъ И. І., Прорѣз. 19, обувь.
Гальдцъ Марія Феликс., Бор. токъ 11. дм. 146.
Галчинскій Никол. Антон., Инстит. 9, здан. Конт. Гос. Б. 247.
Гамалѣй Алдръ Ив. М.-Житом. 1, гост.
 — Ксеноф. Мих. предсѣд. исполн. санит. комис., Рейтар. 43, 238.
Гаманнъ Влад. Иги. Борцаг. 12, дм. 104.
Гаммерштедтъ Карлъ - Викторъ Кар., Б.-Вас. 112, дм. 45.
Гамовъ Д. И., Татар. 10, дм. 117.
 — Петръ Алдр., Мар.-Благов. 147, дм. 79.
Гамолинская Дар. Ив., Жилан. 56, дм. 56.
Ганженъ Ив. Павл., Эсплан. 6, дм. 188.
 — Мар. Ив., Эсплан. 4, дм. 188.
Ганземъ Алдръ Мих., поруч. Львовская 51, 281.
 — Е. Н., Рейтар. 20, дм. 30.
Ганзой Шарл. Карл., Кадет. проул. 46, дм. 129.
Ганичевъ Илар. Ник., подполк. Рыльск. 8, 291.
Ганне Вильг. Юганъ Вильг., М.-Подв. 11, 287.
 — Евген. Вильг., поруч. М.-Подв. 11, 287.
Гансбургская Мар. Ив., Кирилов. 3, учеб. в.
Ганскау Яковъ Федоров., Б.-Бульв. 36, 262.
Гантшель Юзефа Эдм., Дмитр. 94, дм. 133.
Ганякъ Евд. Фил., Бульон. 62, дм. 59.

Ганюкъ Р., Польск. проул. 6, дм. 176.
 Гапоненко Мих. Ром., Дмитриевская 74, дм. 133.
 Гарбуровъ С. О., Чернеч. пр. 5, дм. 161.
 Гардеръ Алдр. Мих., Борисоглѣбская 15, учеб. зав.
 — Алдр. Семен., Борисоглѣбская 15, учеб. зав.
 Гарнавенко Над. Явуар., Бутыш. пр. 15, дм. 190.
 Гарнавецъ Прок., Больш. ул. 92, дм. 89.
 Гарковенно Алексѣй Иванов., Леваш. 22, 276.
 Гаркушенко Мак. Вас., Половец. 17, дм. 118.
 Гармашевъ Мих. Фед., М.-Владимирская 17, 287.
 Гарницкая Мар. Ив., Наб. - Никол. 17, дм. 142.
 Гарничъ-Гарничій, Евг. Федор., Ново-Елисавет. 12, 279.
 Гарнишевскій Густ. Игнат., подполк., Львов 31, 282.
 Гародецкій Ал. Михайловичъ, Милліон. 11, акад.
 Гартвигъ, Крещ. 22, галант.
 Гарянский Данилъ, зд. Софійс. собора.
 Горячновскій Фед. Вас., Павл. пр. 7, 287.
 Гасманъ М. Л., Басс. 6, лампы.
 Гасмеръ И. М., Межигор. 56, дм. 168.
 Гаспенасъ Мар. Степ., Фабр. 1, дм. 106.
 Гаттенбергеръ Алдръ Констант., Богоутов. 9, дм. 110.
 Гаугеръ Карлъ Карл., полков., Москов. 27, 292.
 Гауль Генр. Герм., Ивановская 30, дм. 130.
 Гаусманъ Алдръ - Петръ - Эдуардъ Эдуард., врачъ.
 — Людв. Готл., Половец. 7, дм. 118.
 Гачковскій Март. Фад., Полиц. 12, дм. 63.
 Гашбургъ Н. А., Почаев. 59, дм. 169.
 — Н. Э., Шекавиц. 49, дм. 156.
 Гайдуковъ Лавр. Ант., Трехсв. д. Дуженковича, банкъ.
 Гайницъ Самуилъ Иос., Желѣзнодорожн. колонія. 259.
 Гвинчевскій П. Л., В.-Вас. 89, апт.
 Гвоздаковы Евд. и Дар. Ник., Воздвиж. 68, дм. 148.
 Гвоздевъ Ник., Степановск. 2, дм. 80.
 Гвоздикъ Ек. Ив., Львовск. 40, дм. 129.
 — Ник. Вас., Жилин. 90, дм. 79.
 — Феодос. Вас., Львовская 4, 266.
 Гвоздинская Алндра Бонз., В.-Житом. 18, гимн.
 Гвоздинскій Георг. Ант., Житомирская 18, 282.

Гебенштрейтъ Дмитр. Христіан., Б.-Влад. 45, дм. 32.
 — Дмитр. Христоф., Прорѣз. 23, дм. 16.
 Гегель Вѣра Карл., Александровская 93, учеб. зав.
 Гедзъ Ероф. Григ., Большая ул. 135, дм. 90.
 Гемелина А. К., Почаев. 66, дм. 169.
 Гемелинъ Э. Н., Фунд. 68, электр.
 Гезе, Викт. Евг. поруч., Андреевскій сп. 31, 282.
 Гекель Юл. Людв., Большая ул. 57, дм. 89.
 Гекельманъ Шлема Мордух., Шекавицкая 23, апт.
 Гелеверъ И., Крещ. 27, галант.
 — Ольга Никит, В.-Вас. 44, дм. 44.
 Геллеръ Марія Фед., Игоревскій проул. 3, учеб. зав.
 — Фрид. Иер., Биб.-Бульв. 84, дм. 83.
 Гелло Аркад. Петр., кап. уг. Рыбальск. и Клов. 12, 278.
 Гельманъ Аронъ Ноев., Межигорская 7, перепл.
 Гельфандъ М. С., В.-Васильковская 47, мин. воды.
 Гемеръ Мар. Ив., М.-Подв. 7, дм. 37.
 Генделевичъ Андр. Ив., подпрч., Эсплан. пр. 9, 296.
 Гендлерфельдъ С. Г., Межиг. 37, дм. 167.
 Гене Ив. Генрих., Крещатикъ 9, 279.
 Генелло Эд. Ив., В.-Дорогож. 45, дм. 109.
 Генине Авг. и Рих. Августов. Совск. 22, дм. 62.
 Генирова Пел. Як., Большая ул. 73, дм. 90.
 Генихъ Амал. Ив., Песочный проул. 16, дм. 108.
 Герасименно Григ. Констант., Подв. проул. 15, дм. 128.
 — Ф., В.-Вас. 123, дм. 47.
 Герасимова Елисавет., Борцаг. 9, дм. 104.
 Герасимовъ Викт. Алдр. шт. кап., Павлов. пр. 48, 283.
 — Вячесл. Игор. прч., Павл. пр. 6, 283.
 — В. М., Почаев. 42, дм. 169.
 Гербаневскій Андр. Мих., Анненковская 23, дм. 7.
 Геркенъ Ад.-Густ. Петр., Нестер. 28, дм. 30.
 — Леонъ Петр., Левашев. 26, 259.
 Германовичъ Владис. Вас., Рейтарская 23, дм. 35.
 — В., Вознес. сп. 26, дм. 21.
 Германовскій Леонъ Петр. прч., М.-Шіянов. 16, 293.
 Германъ Вас. Ив., М.-Подвал. 10, 287.
 — Ив. Ал., Воздв. 59, дм. 148.
 — Сем. Ник., Дмитриевская 66, дм. 133.

Герндтъ Эм. Вильг., Никол., Ботанич. 4, дм. 62.
 Герръ Фрид. - Вильг. Фридр., Леваш. 36, дм. 6.
 Герстофъ Іоаннъ Давид., М.-Влад. 74, дм. 18.
 Герсе Е., Крещ. 18, дам. нар.
 Герстофъ І. Д., М.-Владим. 74, память.
 Гершельманъ-фонъ Эмилий Фердинанд., В.-Подв. 33, 254.
 Герштейнъ Григ. Моис., ордин. Александр. больн., Прорѣзаная 22.
 — І. Н., В.-Васильковская 60, сапож.
 Гершунъ Марк. Мойс., Михайловская 5, больн.
 Гессе Алндръ Никиф., Ново-Елисавет. 7, 264.
 Гетлихерманъ Ис., Дмитр. 3, платье.
 Гетманенко Андр. Елисавет. прч., Павловскій проул. 6, 281.
 — Ив. Ив. поруч., М.-Васильковская 31, 288.
 — Люд. Наум., Лыб.-Влад. 13, дм. 65.
 Гетцъ Карлъ Вильг., Фабр. 13, дм. 106.
 Гецовичъ - Миринъ Ар. Мовш., Биб.-Бульв. 7, дм. 52.
 Гечеть Ек. Констант., Жилин. 101, дм. 80.
 Гешвендъ А. М., Михайловская 9, библиот.
 Гейбель Эмиль. Георг. проф., уг. Нестер. и Фундуклеевскій 32/42.
 — Конрадъ Эмильев., Нестеровская 32, политехн. инст.
 Гейрихсенъ Карлъ Карл. полк., В.-Бульв. 52, 287.
 Гейнце О., Крещатикъ 37, колб., дм. 103.
 Гейслеръ А. К., В.-Васильк. 60, водопров. принад.
 Гейчъ Вильг. Юл., Жил. 84, дм. 79.
 Гиберманъ Шама Гавр., Биб.-Бульв. 60, стекло.
 Гижицкая Мар. Антон., Прозор. 64, дм. 40.
 — Соф. Петр. Наб.-Лыбед. 25, дм. 58.
 Гилле и Дитрихъ Крещ. 21, мануф.
 Гиляровъ Ал.-Фй Ник., проф. унив. Карав. 21.
 Гинденбургъ Адел. Вильг., Иван. 60, дм. 130.
 Гиндилисъ Як. Мошк., Болоти. 17, дм. 66.
 Гинзбургъ Берка Хаим., М.-Благ. 24, дм. 53.
 — Бор. Марк., уголь Спаск. 16 и Почаев. 29, мѣшки.
 — Левъ Бор., Биб.-Бульв. 5, дм. 52.
 Гинтыло Алфр. Ив., Кадетск. пер. 20, 261.
 Гинцъ Викт. Роберт. мѣщ. Бул.-Кудр. 30, дм. 25.
 — Н., Кадет. пер. 13, дм. 17.

- Гиргооъ Соф. Фед., Виб.-Бульв. 82, дм. 83.
- Гиричъ Мар. Онуфр., Трехсвят. 14, дм. 14.
— Ольга Андр., Б.-Дорогож, 42, дм. 108.
— Ал., Иванов. 73, дм. 131.
- Гирня Пет. Игн., Брест.-Литов. шос. 76, дм. 105.
- Гиршъ Вертольдъ, уг. Крещ. и Инстит., платье.
- Гисаръ А. П., Юрков. 30, дм. 161.
— В. Я., Почаев. 59, дм. 169.
- Гипманъ Дав. Ар., Кузнеч. 20.
- Главацій Мих. Мих. Нестер. 14, дм. 30.
- Главинскій Алдръ Ант., Иванов. 34, дм. 130.
- Гладина Сераф. Александр. Басс. 3, дм. 5.
- Гладинъ Вас. Вас., подпоруч. Б.-Дорогож. 23, 289.
- Гладнихъ Мат. Ив., Кузнеч. 49, дм. 49.
- Гладининъ Стан. Мих., Кадет. пер. 19, 258.
- Гладышъ Влад. Никол., Б.-Подв. 8, 282.
— Ольга Никол., Б.-Подв. 8.
- Гладынюкъ Григ. Пантел. Фундуклеев. 8, гост.
- Глазенапъ Александр. Эдуард. Дмитр. 72, 226.
- Глатерманъ Юрков. 13, дм. 160
- Глевацкая Сераф. Афан., Иванов. 5, дм. 16.
- Гливенко Ив. Ив., М.-Владим. 24, ком. уч.
- Глижинскій Дм. Филад., поруч. Б.-Дорогож. 59, 283.
- Глинка Оттонъ Фом., М.-Влад. 6, 258.
- Глинкинъ Аф. Ив., Предсл. 37, дм. 56.
- Глинскій Ник. Серг., полк. М.-Влад. 24, 281.
- Глиеръ М. А., Басс. 6, муз
- Глоба Александр. Вас., капит. Предслав. 5/17, 292.
- Гловацкая Елис. Ник., Эсил. 10, дм. 12.
— Елиз. Сем., Б.-Житом. 29, дм. 24.
- Гловацій Петр. Тимоф., г.-м. Виногр. 10, 289.
— Станисл. Оомичъ, Н.-Влад. 27, сапож.
— Юліан. Самон, Кадет. шос. 35, заводы.
— Як. Федот., Фундуклеевск. 55, 216.
- Гловинскій Авдр. Аркад., поруч. Москов. 38, 288.
- Глодзинская Северина Мартын., Жилинская, 51.
- Глоzmanъ Моис. Яков., портной Анненков. 3, платье.
- Глокке Ник. Эрнест, Иванов. 24, кад. корп.
- Глосманъ Дав. Наум., Фундукл. 21, платье.
- Глугеръ С. М., Москов. 27, общ.
- Глуханинъ И. Е., Почаев. 3, 232.
— Ив. Ем., Львов. 37, дм. 126.
- Глухенькій Григ. Ем., Хорев. 32, дм. 143.
- Глуховская Александра Львов., Безак. 29, гост.
- Глуховскій Сиг. Райм., корресп. польск. газ., М.-Влад. 16.
- Глуховъ Фил. Ник., Лукьян. 10, дм. 123.
- Глущенко А. В. Борщ. 7, дм. 104.
— Варв. Вас., Глубоч. шос. 53, дм. 112.
— Ем. Дем., Волчій яръ 83, дм. 116.
— Лук. Вас., Б.-Дорогож. 6, дм. 108.
- Гльбовичъ М. М., Б.-Вас. 22, апт.
- Гльбовъ Никиф. Вас., Мар.-Благов. 43, 247.
— Серг. Никол., Институтск. 12, 216.
- Глюzmanъ Александръ Марков., Дмитр. 10, апт.
- Глядиновская Юлія Гер., Кириллов. 98, учеб. з.
- Глясъ Лар. Сем., Предсл. 35, дм. 56.
- Гньвушевъ В. А., Ярослав. 22, дм. 155.
— Мих. Вас., Трехсв. 15, учеб. з.
- Гноинскій Бол. Александр., Н.-Влад. 37, дм. 50.
- Гнучевскій Кир. Ив., Б.-Житом. 14, 217.
- Говальдъ, Крещ. 50, шляпы.
- Гоганидзе Никол. Егор., штаб.-кап., Церков. 12, 288.
- Гогель Елен. Алек., Б.-Влад. 45, гимн.
- Гоголевская Эв. Александр. Жилин. 61, дм. 80.
- Гогоцкій Вор. Сильв., Б.-Влад. 37, 260.
- Гоголь Ксен. Алек., Б.-Владим. 45, гимн.
- Гогулинскій Ю., Крещ. 45, обувь.
- Гогунцевъ Викт. Алексан., полк. Протасовъ яръ зданіе военной мукомольни, 278.
- Годованикъ Θεодотъ Данил. Александров. пл. 12, гимн.
— Ольга, Рыбальск. 23, дм. 191.
- Годило - Годлевоній Вас. Елеаз. подпоруч. М.-Шян. 8, 296.
- Годиниъ Шлема Лейбов., Безак. 14, платье.
- Годовальникова Юлія Федотов., Трехсвятит. 24, библ.
- Годованикъ Юл. Θεодот., Трехсвятительская 22, 243.
- Голембювская Мар. Вас., Наб.-Лыбед. 18, дм. 57.
— Теоф. Домн., Заводск. 13, дм. 61.
- Голембювскій Іос. Ив., поручик. Воен. муком. 293.
— Ф. Т., Кіановскій переул. 15, дм. 21.
- Голениковская Мелан., Иринеи. пер. 3, тм. 36.
- Голениковъ Бенц. Іос., портн. Борич. вавозъ, 11, платье.
- Голіонко Григ. Петр., Предсл. 39, дм. 56
- Голландскій Пав. Ив., Мар.-Благов. 74, полит. инст.
- Голе Адольфъ Густав, дѣлопр. бухгал. отд. крест. позем. Банк., Владим. 30.
- Голобовъ Фед. Дмит. Львов. 89, дм. 126.
- Голованева Ек. Степ., Ямск. 16, дм. 60.
- Голованевскій Фед. Гр., Возн. сп. 19, 218.
- Голованова Дар. Ефр., Кадет. проул. 22, дм. 129.
- Головановъ Ив. Лар., Нестер. 3, дм. 30.
- Головань Н., Полиц. 30, дм. 63.
- Головачевъ Петр. Александров., Алексѣев. 3, дм. 33.
— Басс. 3, больн.
— Евг. Никол., Жилин. 28, 244.
- Головатый Сав. Ив., Стар.-Полян. 15, дм. 120.
- Голодненко Г. Ф., Цыган. пр. 18, дм. 158.
- Гололобовъ Фед. Дмитр., Б.-Житомірская 52, банки, гласн. думы.
- Голопомесовъ Ал. Андр., Глубоч. шос. 47, дм. 112.
- Голосовъ Фед. Аг., Б.-Житом. 4—255.
- Голубевъ Степ. Тим., проф. унив.
- Голубовичъ Влад. Пант., поди., Миліон. 5, 288.
— Діон. Адам., Н.-Владимір. 29, дм. 50.
- Голубовскій Петръ Вас., проф. унив., Львовская 1.
- Голубовъ Изр. Солом., Бессар. 5, парикм.
— Іоганъ Франц., М.-Вас. 55, дм. 43.
- Голубцова Ан. Кузьм., Кузнеч. 31, дм. 49.
- Голубъ Іог. Франц., Жилин. 6, дм. 54.
- Голубятниковъ Пав. Вас., поди. Никольск., инж. дворъ, 3—277.
- Голышевъ К. В. Волчій яръ 29, Бассейная, дм. 116.
- Гольдарбайтеръ Самуиль Сем., 13, апт.
- Гольдбергъ І. І., Нижній Валь 43, дм. 154.
— Н., Крещ. 56, слес.
— Цаль Мордк., Межигорская 13, колб.
— Я, Набережно-Крещатикск. 7, кухм.
- Гольдвасеръ, Кирил. 1, платье.
- Гольденбергъ А., Нестеровск. 34, дм. 30.
— Абр. Моис., Фундуклеевск. с. д., банк., дм. 23
— Я. М., Б.-Васил. 32, фот.

Гольдбергъ И. Р., Б.-Васильков. 12, часы.
 Гольдеренеръ Алдръ Як., Б.-Житом. 2, реал. уч.
 Гольдманъ А. Б., Введен. 2, дм. 157.
 Гольденко Г. Ф., Цыганск. 9, дм. 158.
 Гольдфарбъ Конст. Конст. куп., Б.-Вас. 6, дм. 43.
 Гольденвейзеръ Алдр. Салом., Рейтарская 13, банк.
 Гольдштейнъ Лейба Овсеев, Ярославская 33, мѣшки.
 — Леонъ Фил., Ольг. дм 5.
 — Андр., Банк 4, дм 11.
 Голятовскій Протас. Дионис., Жилан. 124, 226.
 Гомолякъ П. А. Крещат. 54, обувь.
 Гонбаумъ Эрн. Карл., унив.
 Гонженко Фед. Степ., Дмитр. 72, дм. 133.
 Гонсіоровскій Фел. Фед., Ивановская 42, 256.
 Гонтарева Пракс., Мокрая ул. 61, дм. 85.
 Гонтаренко П. П., Туровская 34, дм. 169.
 Гонцвайгъ Х., Дмитр. 28, платье.
 Гончаренко Степ. Гр., Песочн. пр. 10, дм. 107.
 Гончаровъ Ал. Степ., Жилапская 120, дм. 80.
 — Алексѣй Федор., Жилапская 120, стекло
 — Вас. Кирил., Б.-Владимірская 56, 280.
 — Ив. Ив. поруч., Б.-Шияновская 9, 288.
 — Тим., Кучмен. проул. № 2, 4, дм 86.
 — Фед. Кирил. подполковн, Прозоров. 64, 288.
 Де Гонкаръ Альбертъ Карлов. Львовская 21, гимн.
 Горанчева Ольга Зах., Волчій яръ 107, дм 117.
 Гарбать - Максимовичъ Алдръ Алдр, Институтская 10, дм. 9.
 Горбачевскій Георгій Ефимов. подполк., Спаск. 39, 286
 Горбаченко Нест. Гр., Нов.-Полян 7, 124.
 Горбачъ Никол. Авксент, Б.-Владим 12, 242.
 Горбенко Ив. Дмитр., Дмитриевская 46, 256.
 Горбовская Юл. Алдр., Паньковская 7, дм. 51.
 Горбуновъ Н. Я., Михайловская 14, дм. 15.
 — И. Д., Соф. 1, дм. 22.
 — Н., Крещ. 27, игруш., галан.
 — Н. Я., Кост. пр. 2, дм. 15.
 — С. С., Троицк. пр. 6, дм. 19
 Горватъ-Максимовичъ В. П., Н.-Елисавет. 33, общ.
 Гордасевичъ Титъ Варфолом., Стрѣлец. 20, 257.

Гордиенко Фед. Ив., Мокрая ул. 47, дм. 85.
 Гордівесная Анна Павл., Гончарв. 11, дм. 150.
 Гордівескій Апп. Ант., Ник.-Ботанич. 7, дм. 62.
 — Іос. Вас., Покров. женск. Монастыр.
 Гордѣевъ Фед. Едв., Большая ул. 61, дм. 89.
 Гордѣенко Евфр. Серг., Мокрый проул. 13, дм. 86.
 — Ег. Прох., Мокр пр. 15, дм. 86.
 — Зах. Фед., Волчій яръ 61, дм. 116.
 Горева Варв. Ив., Стар. Полян. 73, дм. 121.
 — Мелан. Ив., Кіанов. пр. 17, дм. 21.
 Горенко Сем. Тимоф., М. - Васильк. 5, кирп.
 — С. Т., В. Т., А. Т., Введен. 17, дм. 157.
 — Сем. Тимоф., М.-Васильков. 5, дм. 43.
 Горещная Соф. Ксав., М. - Благговѣщ. 51, дм. 54.
 Горещій Людв., Кадет. пр. 11, дм. 17.
 — Франц. Ив., пдпрч. Воль.-Дорогож. 8, 284.
 Горенштейнъ Абр Навт., Александров. соб. д.
 — Арнольдъ Исаак. Б.-Вас. 26, дм. 44.
 — Шмуль Берков., Б. - Васильковская, с. д., дрова.
 Горифенковъ П. Н., Чернеч. пр. 8, дм. 161.
 Горишева Ан. Як., Наб. Крещ. 5, дм. 137.
 Горнавенкова Над., Леванд. 8, дм. 189.
 Горновенно О. А., Ниж. Юрк. 57, дм. 160.
 — Авер. Ант., Волчій яръ 44, дм. 115.
 Горношенова Ан. Фил., Чмелевъ яръ 15, дм. 115.
 Горлянская Алдр. Вас., Златоустская 68, дм. 134.
 Горобецъ Ив. Фед., Златоустская 34, дм. 134.
 Горовиць ЗИ. И. Борисогл. 8, дм. 18.
 Горовиць Іоаким. Самойл., Тарасовская 10, 249.
 — М. О., М.-Житомірская 18, техн. к.
 — Хаймъ Элев. куп., Прит. Никол. 3, дм. 145.
 — Шай Элев., Брат. 13, дм. 141.
 Горовскій Сев. Стан., Ямск. 11, дм. 60.
 — Ш. П., Б.-Вас. 39, ювел.
 Городецкий Ал. Михайл. Миліонная 18, 296.
 Городницъ І. Я., Крещ. пл. 18, мѣха.
 Гороневскій В. П., Десят. пр. 10, дм. 39.

Горорусъ Іос. Лейб., Межигорская 5, платье.
 Горощенко Мих., Кмитовъ яръ 14, дм. 119.
 Горпонченко Пав. Аппол., Крещатикъ 19, ком. общ.
 Горская К., Конст. 18, дм. 166.
 Горсіе К. и М., Вор. токъ 33, дм. 146.
 Горскій Леонт. Леонт. шт. кап., Москов. 19, 288.
 — Юл. Януар. прч., Кадетскій пр., 27, 272.
 — Тома Тома., кап. Глубочица, д. Амельева 101, кв. 1., 261.
 Гортынскій Алдръ Алдр. Нестеровск. 26, 258.
 Горуковичъ Мар. Ал., Совск. 8, дм. 62.
 Горштейнъ И. И., В. Васильковская 140, апт.
 Горьлова Праск. Ив., Прозор. 40, дм. 40.
 Горьловъ Мих. Никит., Хоревая 23, дм. 143.
 — Т., М. Влад. 13, дм. 18.
 — Тим. Сем., Стрѣт. 4, дм. 20.
 Горюнова Ан. Конст., Степан. 5, дм. 81.
 Горяинъ М. Ф., Тимофѣевская 1, 264.
 Горянскій Сем. Тер., Жилан. 110, дм 80.
 Горянный Фед. Θεодос. поруч., дворъ Воен. Николаевск. Собора, 288.
 Горячко Фед. Дм., Жилан. 76, дм. 55.
 Горячковская Валент. Вас., Михайлов. проул. 11, дм. 38.
 Госюдовичъ Т. И., Олегов. 11, дм. 123.
 Готчина Любовь Фед. М.-Влад. 21, дм. 18
 Гофманъ Евг. Эдуард. Фундуклеевская 63, апт.
 Гофштейнъ Ілья Исаак., Б.-Васильковская 140, апт. скл.
 Гофманъ Мих. Адам., Стрѣлецкая 16, 259.
 — Фр. - Ад. Ферд., Александровская 30, дм. 136.
 Гофштетеръ Ник. Ив., Пироговская 12, 261.
 Гохлернеръ Евель Михел., М.-Влад. 18, дм. 50.
 Гохтурнъ Е. Е., Констант. 68, дм. 167.
 Гошковская Алдра Григ., Нѣмецкая 13, дм. 65.
 Гоштовъ Елена Викент., Кузвеч. 17, гимн.
 Гощицкий Ник. Антон. подпор., Лыбед. Наб 19, 291.
 Грабаръ Ник. Степ., Ново-Елисавет. 33, 262.
 Грабенко А. Ф., Московская 27, дм 187.
 Грабовецкий Георг. Конст., Львов. базаръ 1, зданіе мѣщанск. управы, 229.

- Грабовская Марфа Филип., М.-Вас 10, дм. 42.
— Н. Ф., Конст. 32, дм. 166
- Грабовский Алдръ, Жияян. 136, дм. 80.
— Викт. Каспер., Иванов. 49, дм. 131.
— Иоаннъ Ефр. свящ., Б.-Житомірская 30, дм. 23.
— Павелъ Васильев., Б.-Житомірская 9, 274.
- Градманъ Янк. Шмул., Наб.-Лыбед. 49, дм. 58.
- Граевский Ив. Макс., Новая ул. 42, дм. 87.
- Гранатъ Вен. Зелъм., Звѣрин. 13, дм. 65.
„Grand Café a la Porfe d' Or“, Б.-Подв. 1.
- Граникъ Мих. Григ., Крещ. 4, банк., 306.
- Гранчукъ А. П., Введен. 44, дм. 157.
- Грасевичъ М. С. Нестер. 16, дм. 30.
- Графъ Вильг. Ив., Дмитр. 9 кв. 2, 257.
- Гребеновская Мар. Θεод., М.-Владим. 72, дм. 18.
— А. В., М.-Влад. 40, дм. 18.
- Гребеновский Н. П., Б.-Дорогож. 63, дм. 109.
- Гребень Мееръ Яков., Б.-Подв. 33, 247, дрова.
- Гребиновский П. В., Кирилов. 25, дм. 163.
- Греновъ Валер. Ив. подьсаул. Кадет. корпус.
- Гренъ Ал-ѣй Никол., прив.-доп. унив., Паньк. 12.
- Гречко Ив. Ив. Б.-Влад. 53, гост.
- Грейзеръ С., Бульв. Кудр. 35, дм. 25.
- Грейфентуръ Мих. Никол., Б.-Житом. 6, 262.
- Гржеякъ Мар. Григ., Гончарн. 36, дм. 150.
- Гржибовская Каролина Леоп., Львов. 46, дм. 125.
- Грибиниченко И., Польск. пр. 8, дм. 176.
- Григорашъ Ив. Андр., Фундук. 2, 248.
- Григоренко Артам. Фил., Златоуст. 30, дм. 134.
- Григоренно В., Польск. пр. 1, дм. 176.
— П., Польск. пр. 3, дм. 176.
— Я. Я., Конст. 59, дм. 166.
- Григоровичъ-Барский Конст. Пет. М.-Влад. 26, дм. 18.
— Никол. Ал-др. Прорѣан. 19, дм. 16.
— П. А., Крещ. 40.
— Серг. Ник., шт. кап. Фунд. 57, 290.
— Фед. Пет., вр., Фундук. 48, дм. 27.
- Григоровичъ Ал-дръ Ив., Керосин. 12 дм. 106.
— Иван. Ал-др., Виб.-Бульв. гимн.
- Григоровичъ Мар. Ив., Волч. яръ 73, дм. 116.
— Пав. Дм., Андреев. спускъ, 37, 279.
— Петръ Θεод., при здан. Город. больн. Цесар. Александра, Левашов. 33.
— Соф., Ямск. 67, дм. 61.
- Григоровъ Ал-дръ поруч., Петербургъ, 282.
- Григорьева Ан. Куз., Москов. 28, дм. 187.
— Хіон. Григ., Бульон. 22, дм. 59.
- Григорьевъ Ал-дръ Ив., Кудряв. переул. 16, вино.
— Ал-дръ Никиф., чл. сирот. суда, Дмитр. 46, 241.
— Ал. Никиф., Дмитр. 50, дм. 133.
— Влад. Емельян., кап. Львов. 34, 284.
— Кузьма. Афан. Б.-Вас. 114, дм. 45.
— Мих. Гр. Златоуст. 10, дм. 134.
— Наумъ Андр., Екатер. 5, сапож.
— Н. Г. Цыгон пр. 13, дм. 158.
— Фед. Григ., Нѣмец. 7, дм. 65.
- Гризерь Сем. Петр., Б.-Кудр. 35, 287.
- Гримбергъ І. В., Юрков. 22, дм. 161.
- Гринаковский П. Ф. Павлов. пр. 3, дм. 129.
- Гринбергъ А. Г., Конст. 56, дм. 167.
— Игн. Абр., Александр. 81, апт.
— И. Я., Конст. 120, дм. 166.
— Файв. Ханмов. М.-Благов. 88, слес.
— Ц. Я., Ярослав. 14 дм. 155.
- Гриневецкий Аркад. Феликс., кап., Подоль, Верх. Валь 64, 28.
- Гриневичъ-Блиновский Дмитр. 34, 218.
— Евг. Густ., подпоруч. Михайл. 6, 284.
- Гринеvский-Кравальский Дан. Кир., Виб.-Бульв. 40, дм. 83.
- Гринеvъ Фед. Вас., поруч. Бульв.-Кудряв. 7, 284.
- Гриневичъ Дар. Ив. Половец. 20, дм. 119.
— Ник. Мих., Тарас. 19, земл.
- Гринштейнъ Юдко Лейб., Межиг. 3, часы.
- Гринфельдъ Ал-дръ Апол. М.-Влад. 21, 287.
- Гриня Пет. Фед. Вер. Юрков. 24, дм. 120.
- Гричаниковъ Анд. Григ., Мокр. проул. 27, дм. 86.
- Гриченко Фед. Ив., Гончарн. 15, дм. 150.
- Гричукъ Ал-дра Григ., Кирил. 12, учеб. з.
— Гавр. Георг., М.-Подв. 8, 231.
- Гришинъ Е. В., Введен. 39, дм. 157.
- Грищенко Ал-ѣй Андр. Фундук. 82, 283.
— Гр. Ром., Глубоч. шос. 37, дм. 112.
- Грищенкова Праск. Степ., Шуляв. проул. 18., дм. 108.
- Грищенковъ Е. А., Безъимян. проул. 2, дм. 111.
- Гробинский Юс., Дмитр. 42, дм. 133.
- Гродзский Ал-дръ Григ., М.-Вл. 3, 254.
- Гроздовъ Ег. Вас., Тарас. 16, дм. 51.
- Грозманн Евг. Юс., подполк. Никольск. 288
- Грозотуловъ Л. Г., Оболон. 7, дм. 159.
- Грозовский Г. М., Крещ. 13, офиц. вещ.
— Ник. Рыбальск. 14, дм. 141.
— Н. Ф., Михайл. 13, дм. 15.
— Н. Я., Почаев. 44, дм. 169.
- Громановская К. М., Щекавиц. 7, дм. 155.
- Громашевский Серг. Львов. подпоруч. Львов. 62, 284.
- Громовъ Тома, Прозор. дорога 5, дм. 199.
- Громчукъ А., Теляч. пр. 1, дм. 178.
- Громыно Влад. Игнат. подпор. Михайл. 6, 283.
- Грантовичъ Сем. Ив., М.-Благовѣщ. 100, сапож.
- Гроссе И. В., инж., Прорѣан. 11, ком. общ.
— И. К., Керосин. пр., заводы.
- Гроссу Никол. Степ., Подв. пр. 4, акад.
- Гроссъ Влад. Христ., инжен. техн., старш. фабр. инсп. Тарасов. у. 9, 247.
- Гротте Ан. Карп., Большая ул. 17, дм. 89.
- Гроховольский Ф. И., Б.-Житом. 11, дм. 23.
- Гроховольская Надеж. Вик., при зданіи город. больн. Цесар. Ал-дра, Левашевская 33.
- Гройсманъ Гершко, Мокрая 3, дм. 85.
- Груберъ Крещ. 22, банк.
— І. И., Прорѣан. 27, дм. 16.
- Грудзинская Ефр. Дм. Жияян. 64, дм. 55.
— Юзефа Петр., Золотовор. 4, дм. 35.
- Грудинина Ол. Ант. Жияян. 49, дм. 55.
- Грудининъ Герасимъ, Рыбальск. 9, дм. 191.
- Грудинская Над. Тим. Кузнеч. 29, дм. 49.
- Грудинъ І. А., Москов. 19, дм. 187.
- Груничевъ Андр. Петр., Наб.-Лыбед. 9, дм. 58.

Групский Тим. Дем., Нов. Полян. 5, дм. 124.
 Грутманъ Евсѣй Рувим., Кузнечная 57, зав.
 — М. Р., Трехсвят. 3, арматура.
 — Рувимъ Мордк., Кузнеч. 57, дм. 49.
 Грутинский Ив. Иос., Воздвижв. 27, дм. 147.
 Грушецкий Евг. Никол., поруч. Полицейск. 15, 225.
 — Иер. Шуляв. проул. 9, дм. 108.
 — Иосифъ Фод., Дмитриевская 80, 242.
 Грушко Ал-дръ Гр., Дмитр. 7, дм. 132.
 Грюблеръ Робертъ, Анненковск. 3, обон.
 Грунвальдъ Крещ. 8, булоч.
 Губановъ У., Понтон. 7, дм. 196.
 — Гр. Тар. Рыбальск. 27, дм. 191.
 — Тим. Ал-др., Конст. 1, дм. 144.
 Губарева Мар. Ал. Кадетск. пр. 21, дм. 129.
 Губаревъ Фил. Ал. Дмитриевск. 29, дм. 132.
 — Петръ Ал-вев. Козьебол. 16, дм. 29.
 Губенко Мордко - Шмуял. Абр. Конст. 22, перепл.
 „Губеръ К. Я. и К^м“ Прорѣан. 3, зав., маш., электр.
 Губернарчукъ Пав. Тимоф. прч. Кудрявскій пр. 7, 281.
 Гудима Серг. Захарьев., Золот. номера Ильинской. 217.
 Гудимъ-Левковичъ Анат. Виктор. чл. управлен. Общ. Красн. Крест. общ.
 — Варв. Ал. Леваш. 24, дм. 6.
 — Мар. Вас. Жиланск. 14, 54.
 — Мих. Вас. Левашевская 29, зав.
 Гудшонъ А. Л. Лютеран. 19, типогр.
 — Вѣры Ник., Анненковск. 19, дм. 7.
 — Людв. Эдуард. Львовская 50, типогр.
 Гудишъ Ефим. Вас., Никольск. 9, 279.
 Гужва Яковъ Марк. Болотн. 4, дм. 66.
 Гужевъ Никита Никиф. Паньк. 13, 260.
 Гузева Ир. Ив., Волчій яръ 19, дм. 116.
 Гуковичъ Адриан. Ив. Почаевск 27, церк.
 Гуковская Варвара Павл. Иллар. спускъ 19, дм. 126.
 — Паул. Ад. Кудряв. пр. 10, дм. 131.
 Гуковъ Викт. Ник. полк. Никольск. 3, 294.
 Гуленицкий С. А. Крещатик. 14, стекло.

Гуловъ В. Б. Нестеров. 15, дм. 31.
 Гульбицкий Григ. Ив. Прозоров. 11, кузн.
 Гуляева Люб. Мих. Екатерин. 5, гимн.
 Гуляевъ Алекс. Михайл., Александр. 27, 263.
 Гуляницкий Ант. Ив. Ивановск. 15, 259.
 Гуменко М. Н. ювел., Срѣтенск. пер. 17.
 Гумоницкий Вас. Ив. Новая ул. дм. 87.
 Гундобинъ Алекс. Мих. Кадет. пер. 29, ком. общ.
 Гунько Вас. Иос. Павл. пр. 28, дм. 130.
 Гуревичъ А., Б.-Вас. 41, портн.
 — Д. Иос., Веден. 25.
 — Лейба Мовшев. Мар.-Благ. 151, платье.
 — Ольга Ник., Тимофѣев. 15.
 — Хаимъ Абр. Вибик. Бульв. 1, платье.
 Гурецкая Пел. Ал-ндр., Нижній Валъ 7, дм. 123.
 Гуровъ Куз. Иос. Дмитриев. 80, дм. 133, кухм.
 Гурочкинъ Ант. Феод. Степан. 20, дм. 81.
 — Пав. Ант. Степан. 22, дм. 81.
 Гурская А. М. Крещат. 9, муз.
 — И. К. Ниж. Юрков. 12, дм. 160.
 Гурский Конст. Ив. Межигорск. 10, парикм.
 — Кондр. Ив. Хорев. 18, фельд.
 — Степ. Мих., Покровск. 1, общ.
 Гусаревичъ Аг. Никит., Иллар. спускъ 26.
 Гусаченко Пав. Ефим., Прозор. 72, дм. 40.
 Гусева Агрип. Филипп., повив. бабка, унив.
 Гусевъ Ив. Андр., Ивановск. 40, дм. 130.
 — Исид. Гавр., ордин. Алекс. больн. Кузнечн. 41.
 Густманъ Мих. Ал-др., Фунд. 4, 262.
 Гутмановичъ Солом. Янтефов. Анненков 1, платье
 Гутманъ А. Г., Биб. Бульв. 11, общ.
 Гутурбъ Жоз. Георг., Назарьев. 3, дм. 76
 Гуцевичъ Пет. Никол., въ Отд. Госуд. Дворян. Банка, Н.-Влад. 30.
 Гучковская О. Л., Щекав. 16, дм. 156.
 Гущева Ек. Март. Больш. ул., 65, дм. 89.
 Гущо, Лозинский и К^м“ Крещ. 25, цем., кам. уг.
 Гюббенетъ Елиз.—Луиз. Христ. Михайл. проул. 33, дм. 38.

Д.

Дабычинъ Андр. Ив., Набереж.-Никол 8, дм. 142.
 Даболнигъ Мих. Ив., Михайлов. 9, дм. 15, меб.
 Давиденко Викт. Ив. М.-Благов. 6, дм. 53.
 — Е., Ренях. Яръ 5, дм. 165.
 — И. Я., Михайлов. 3, дм. 15.
 — Юл. Нарцис. Илларіон. сп.
 — Як. Моис., Лукьянов. пр. 4, дм. 121.
 Давидова Степ. Мих. Кадетск. пр. 40, дм. 129.
 Давидовичъ Викт. Ив., кап., эд. воен. уч. 291.
 — Георг. Ив., шт.-кап., воен. уч.
 Давидовъ Дм. Як., Крещат. 25, редакц. „Всего Кіева“.
 Давидсонъ Алекс. Ив., М.-Благовѣщ. 51, гимн.
 Давыдова Соф. Ал-др., М.-Влад., 9, дм. 18.
 Давыдовъ Ал-дръ Ив., подполк. М.-Благ. 7, 287.
 Давгинский В. Н., Юрковск. 34, дм. 161.
 Дагаева Марс. Сам., Дмитр. 63, дм. 132.
 „Дагмаръ“ В.-Васильк. 15, гост.
 Дальфини П. В., Биб.-Бульв. 68, мозанка.
 Данде Мар. Степ., муз. уч.
 Данилевичъ Васил. Аристархов. Никольск. 16, 232.
 — Влад. Петр., Кудрявск. пр. 10, дм. 127.
 Данилевская Марья Ник. при здан. город. больн. Цесар. Ал-дра, Леваш. 33.
 Данилевский Вас. Захар., Думск. площ., электр.
 — Пав. Фомичъ, учит. пѣнія, Караваевск. 22, гимн.
 Даниловичъ Анна Карл., Н.-Вл. 33, дм. 50.
 Данилова Вѣра Ив., М.-Жит. 20, секр. „Жизнь и Иск.“
 Даниловъ Всевол. Ив., М.-Жит. 20, 244.
 — Ник. Иван., Софіїевская 8, банк.
 Данилычевъ Пет. Васильев., уг. Павл. пр. и Львов. 51, 241.
 Данильченко Афан., Наб.-Печер. 44, дм. 200.
 Данильчукъ А. А., Б.-Житомир. 7, дм. 23.
 — Матр. Ал-др., Львовская 2, булочн.
 Данинъ Всевол. Васил., подпор. Овруч. 3, 291.
 Даниквартъ Влад. Эдуард, кап. Нѣмецк. 10, воен. уч.
 Дательцевъ К. Ф., Щекавиц. 12, дм. 156.
 Данченко Гавр. Игн., Нов. пр. 5, дм. 121.
 Дараганъ Ал-ндръ Михайлов., Прорѣан. 19, 257.

- Влад. Петр., поруч. Рейтарск. 9, 227.
 — Конст. Конст., вр санитар. комисс. Курневка, д. Кристера.
- Дармоостунъ** Вас. Март., Львов. 32, дм 125.
- Дармоостуновы** Е. Д., М. Д., Введенск 18, дм. 157.
- Дахно** Г. Е., Елен 15, дм. 161.
- Дахновичъ** Ал-дра Григ., Львов. 61, дм. 126.
- Даченко** Г. Я., Оболон. 31, дм. 159.
 — Н. И., Конст. 42, дм. 167.
 — П. Матв., Кадетск. проул. 47, дм. 129.
- Дашневичъ** А. М., Андр. спуск. 5, дм. 140.
 — Вас. Ник., Львовск. 87, 215.
 — Вас. Влад., Рейтерск. 17, 216.
 — Конст. Ив., кап. Паньков. 27, 289
 — Мар. Ив., Александр. 42, дм. 136.
 — Никол. Павл., проф. унив. Кадетск. пр 15
 — Никол Сем., Фабрич. 3, дм. 106. больн.
 — Павелъ В.-Дорогож. 48, дм. 108.
 — Ф. Н., Боричевъ токъ 29, 232
- Дашкиевъ** Арсен. Георг., Борич. токъ 32, гимп.
- Дебагорій-Мокривичъ** Ив. Прох., Б.-Кудр. 5, 254.
- Деяткинъ** С. В., Нижн. Юрков. 9, дм. 159.
- Дегтяровъ** Ал-др. Ив. подпор. Златоуст. 40, 291.
- Дегтеревъ** Н., Крещ. 48, скоб. тов. и самовары.
- Демонсній** Ник. Петров., прчк., Рыбальск. 8.
- Делленъ** Конст. Александр., Гимназ. 4—гимназ.
- Деляверъ** П. М., Б.-Васяльк. 10, галант.
- Дембицій** Юс. Мих., Верх. Валъ 64, дм. 144.
- Дембицій** Матв., Черный яръ 13, дм. 114.
- Дембоній** Ив., Златоуст. 44, дм. 134.
 — И. Д. Павл. проул. 24, дм. 130.
 — Никол. Феликс., М.-Благов. 96.260.
- Демдявскій** Никол. Демьянов., Златоустов. 10—128.
- Дементьева** Марья Яковл., въ общ. сест. милосерд., Мар.-Благовѣщ. 75.
- Демидова** Санъ-Донато, Елена Петр., княгиня, въ комит. общ. красн. креста.
- Демидовская** Анаст. Мих., вд г.-м., Екат. 5 дм. 7.
- Деминъ** Игнат. Игнатьев., Фундуклеев. 29—263.
- Кир. Сав., Песочный проул. 22, дм. 108.
- Демковъ** Конст. Мих., шт.-кап., Стрѣл. 10—287.
- Демочани** Влад. Ник., Дѣлов. 14, дм. 63.
 — Никол. Николаев., гласный думы, Александр. 31, 230.
- Демуцій** Андрей Дан., гласный думы, Кудрявск. пр. 19, 230.
- Демченко** Вас. Григ., проф. ун., Тарасов. 10, дм. 51.
 — Мих. Плат., Крепцатикская пл. 4, гост.
 — П., Софѣвская, 2. парикм.
- Демчинскій** Никол. Михайл., Б.-Подв. 30—263.
- Демчукъ** Юс. Игн., Прозоровск. 40, сапожн.
- Демьяновичъ** Ниль Ив., полковн. Мар.-Благов. 74—290.
- Демьяновскій** Евг. Трефилевъ, прч., Загородная 3, 283.
- Демьяновъ** Евг. Евм., Мокрый проул. 55, дм. 86.
 — Еф. Григ., Больш. ул. 127, дм. 90.
- Демяновскій** Мих. Дм., Дмитр. 26 287.
- Дени** Людв. Людв., Золотовор. 1, Кад. корп.
- Денисенко** Ан. Вас., Возн. яръ 20, дм. 113
 — Вас. Вас., Большая ул. 86, дм. 89.
 — Дм. Крив. пр. 10, дм. 107.
- Денисенкова** Марья Фел., Кожемяцкая 14, дм. 148.
- Денисова** Прасковья Калиновна, М.-Благов. 36, платье.
 — Праск. Сид., Мокрый проул. 22, дм. 87.
- Денисовъ** П. П., Нижн. Юрков. 51 дм. 160.
- Денисюкъ** Ив. Никол., Иванов. 89, 249.
 — Ив. Фед., Самсон. 16, дм. 104.
- Денсъ** Г., Крепц. 4:—табакъ.
 — К. Г. Крепц. 25, слес.
- Дергаченко** Г. Т., Крепцат. пл. галант.
 — Л. Крепц. 18, галант.
- Деревяннинъ** Петръ Данил., М.-Влад. 48, гимн.
- Деревянко** Н. И., Черн. грязь 10, дм. 145.
- Дерезенко** Вас. Григ., М.-Благ. 39, 257.
- Деремаркъ** Як. Андр., Большая ул. 54, дм. 89.
- Дерначъ** Ил. Конст., Большая ул. 21, дм. 89.
 — Трофимъ Ильичъ, пдпрч. Дмитріевск 106—284.
- Дернакъ** Францъ Франц., Жиланская 81, булоч.
- Детерингъ** Вернеръ Фед., Б.-Вас. 60, дм 44. красильня
- Деулина** Ул. Юс., Половец. 35, дм. 118.
- Деулинъ** Вас. Еф. Половец. 37, дм 119.
- Дехтеревъ** Никол. Михайл. кап. Златоустов. 41—286.
- Дехтяренко** Гр. Дм., Половец. 1, дм. 118.
 — И. К., Безъимян. проул. 8, дм 111.
- Дейненко** Вас. Вас., Иванов. 42, дм. 130
 — М. Д., Оболон. 8, дм. 159.
 — Мир. Феокт., Андреевскій спускъ 3, сапож.
- Джанумянцъ** Веніам. Як., прчк. ечер. д. Почивина, 293.
- Дзиковицкая** Ел., Б.-Дорогож. 1, дм. 109.
- Дзѣгановскій** Пет. Аванас., Анн. 13, дм. 6.
 — Пет., Ярослав. 3, дм. 154.
- Дзѣвановская** Л., М.-Владим. 14, дм 17.
- Дзѣвановскій** Ад. Мих., Козьебол. 5, дм. 24.
- Дзюбенко** Козьма Архип., Кадет. пер. 12, дм. 17.
 — Троф. Осипов., Экспл. 30, прог. Вальк.
 — Ф., Старозаб. 6. дм. 180.
- Дзядзіо** Ак. Ив., Кучм. проул № 1, 26, дм. 85.
- Дивильчковская** Олимпиада Ив., Жиланск. 34, уч.
- Дзивильковскій** Георг. Авдѣев., — Робертъ-Юаннъ-Фридр. Роберт, М.-Благовѣщен. 53, ком. уч.
- Дидевичъ** А. Я., Кудрявск. 9, дм 132
- Дидковскій** Петръ Фомичъ, Кузнец 37, дм. 49.
- Дидняковъ** Гавр. Лавр., Жилан. 86, дм. 79
- Дидюра** Маркъ Ив., Остр. Трух. 4, дм 152.
- Дижуръ** Зельм. Абр., Н.-Влад. 5, дм. 50.
- Диній** Гавр. Герас., Сырецкая 39, дм. 124.
- Динювская** О. И., М.-Подв. 16, дм. 38.
- Динювскій** Гавр. Герасимов., М.-Вас. 27, дм. 43.
 — Наз Ос., Кож 16, дм. 148.,
- Дилеганскій** Ал.—ндръ Григор. М.-Благов. 93, 261.
- Димитріади** Дм. Конст., Бульон 50, дм 59.
- Димко** Людмила Ив., М.-Влад. 47, дм. 19.
- Дировская** Неон. Ил., Львовская 62, дм 125.
- Дитятина** Клавд. Ив., Борисоглѣбская, соб. д. больн.
- Дитятинъ** Ив. Григ., куп. Фунд. 16, дм. 27
 — Фед. Григорьев., гласный думы Борисо-Глѣбск 12—11. 230
- Дитятинны** брат. Крепц. 25
- Дитятковское** тов., Б. Подвальн. 13, бум.

Дитрихъ Вяч. Вяч., Татар. 30, дм. 117.
 — Е., Бульв.-Кудр. 41, дм. 25.
 Дическуло Серг. Алдр., Кузнеч. 32, 250.
 Діардовскій о. Афанас. протоіер., Андреевскій спускъ, домъ Шатрова, церкв.
 Діаковскій Я. А., М. Влад. 68, дм. 18.
 Діаконенко Андрей Пантелейм., Паньков. 14, гимн.
 Діаконова Домн. Стеф., Глубоч. шоссе 41, дм. 112
 Діамандиди Георг. Андр., Биб.-Бульв. 50, дм. 83
 Длужевскій Александръ Мих., поруч., Крещ. 14—288.
 Дмиріева Александра Петров., Златоуст. 74, дм. 135.
 — Ольга Ал., Б.-Житом. гимн.
 — Франц. Ивай., Дмитр. 34, дм. 133.
 Дмиріевскій Ал. Аф., Б.-Влад. 14, акад.
 — Ник. Пет., Крещ. п. 13, 221.
 Дмиріевъ А. А., Кудрявск. 12, дм. 131
 — Дмит. Фед. свящ., Вознес. спуск. 18, дм. 21.
 — К., Репях. яръ 15, дм. 165.
 — Никол. Андр., М.-Подвалья. 12, 241.
 Дмиріевы Ник. и Конст., Кост. пер. 6 дм. 15.
 — Фед. Вас., Звѣр., Церк. пер. 12—294.
 Дмиро Дм. Ник., Ямск. 7, дм. 60.
 Добенъ В. П., Крещ. 45, вино.
 Добржанская Ул. Ив., Татар. 41, дм. 117.
 Добржанскій Пант. Григ., Болот. 31, дм. 66.
 — Ром. Ипп., Львовская 12, дм. 125.
 — Францъ Карл., Костельная 10, книги.
 Добрлювская Марья Васильев., Покр. д. ц. Добр. Ник.
 Добрна Розалія Исаевна, Констант. 25, платье.
 Добровольская Домна, Михайл., Бульон. 16, дм. 58.
 — П. И., Нижн. Юрков. 5, дм. 159.
 Добровольскій Андр. Михайлов., Стрѣл. 10, 244.
 — Давидъ Ив., уг. Жиланск. и Кузнечн. 9, 258
 — Юсифъ Ом., шт.-кап. Наб.-Лыбед. 9—287.
 — Карлъ Адольф., Московск. 50, апт.
 — Л., Нижн. Валь 59, дм. 154.
 — Леонидъ Павлов., Карав. 37, реал. уч.
 — Никол. Никол., Воздвиж. 1, общ.
 — Никол. Никол., Верх.-Юрк. 11, дм. 119.
 — П. Ф., Нижн.-Юрков. 83, дм. 160.

— С. И., Конст. 37, дм. 166.
 — Фед. Макс. Половецк. 15, дм. 118.
 Добровъ Бор. Сам, М.-Благов. 36, дм. 53.
 Доброгаевъ Митр. Ив., Прозор. 52, дм. 40.
 Доброгорскій Ив. Ал., Новая ул. 54, дм. 88.
 Доброгурскій Васил. Флоріан. Олеговск. 19, 232.
 Добронинъ Фед. Абр., Софіевск. 13, щетки.
 Добронравовъ Варн. Алексѣев., прив. доц. Михайл. 12.
 Добротворскій Ив. Амвр., Кирил. 22, гимн.
 Добружинскій Ромуальдъ Ипп., Б.-Житом. 34, дм. 23.
 Добрынинъ Никол. Пет., гласный думы, Прорѣзн. 20, 230.
 Добрынскій М. Н., Б.-Васильк. 14, галант.
 Добрый Юл. Яков., Верх. Валь 15, общ.
 Добрянская Евг. Тим., Нов. Полян. 28, дм. 124.
 Добычинъ Вас. Ив., Мокрая 17, дм. 85.
 Довгирдъ Ѳадд. Мих. подполк. Крестов. пр. 3, 292.
 Довженко Триф. Сем., Кучмен. № 1, 20, 85.
 Догматырскій Анд. Степ., Бульв. Кудр. 7, дм. 24.
 — Пет., Глуб. шос. 65, дм. 112.
 Доукинъ Евгр. Евгр. Львов. 75, дм. 126.
 Долганева Мар. Вас., Ямск. 36, дм. 60.
 Долгова М. А., Никольск. 4, общ.
 — Ел. Вас., Дмитр., 104, дм. 133.
 Долговъ Влад. Анд. шт. кап., 290.
 — Дм. Ал.-др. полк. Н.-Елизав. 24, 285.
 — Ив. Абр., Рогнѣдинск. 6, гост.
 Долгуновъ Михаил. Серг., суд. Палаты, 263.
 Должневичъ П., Софіевская 10, столяръ.
 Долинская Варв. Ал.-др. Львов. 60, дм. 125.
 Долинскій Вл. А., Фунд. 5, маш.
 Долотничная Эльва, Больш. ул. 10, дм. 88.
 Долженко Мих. Яков. Караваев. 31, гимн.
 Долухановъ Мих. Роман г.-м. Николаев. 6, 292.
 Доляновскій Конст. Евг., Ст.-Житом. 6.
 Доманицкій Ник. Иван., политех. инст.
 Домановъ Ал., Кмит. яръ 1, дм. 119.
 Доманскій Антон. Ник. шт.-кап. Предслав. $\frac{1}{17}$, 292.
 — И. В., Брест.-Литов. шос. 8, дм. 105.

— Вас. Лукичъ., Андр. спускъ 21, уч.
 — Яросл. Никол., поруч. Ивай. 23, 282.
 Домашнева Ел. Ив. Дмит. 100, дм. 133.
 Домбровская А. В., Шуляв. проул. 5, дм. 108.
 — Мар. Ив., Жилан. 45, дм. 80.
 Домбровскій Ант. Андр., Брест.-Литов. шос. 40, дм. 105.
 — Ант. Вик. Брест.-Литов. шос. 68, дм. 105.
 — Казим. Ант., подпор. Бульварно Кудряв. 21, 284.
 — Мар. Фед. М.-Благов. 14, дм. 53.
 — Март. Фелиц. М.-Подв. 27, дм. 37.
 — Никол. Влад., Александр. 1, 262.
 — Ник. Март., М.-Влаговѣщ. 14, гимн.
 — О. Б., Крещ. 7, техн. к.
 — Пет. Фелиціан., Полиц. 25, 251.
 — Фед. Ант. Богоутов. 25, дм. 110.
 — Эмман. Антон., Кирил. 78, спички.
 Домброгерскій Степ. Ал., Больш. ул. 6, дм. 88.
 Домини Ив. Фран., Александр. 26, дилиж.
 Домнинъ Евг. Филип., подпор. Эсплон. пр. 9, 293.
 Доморословъ Матв., Предсл. 28, дм. 56.
 Домостоева Теоф. - Людм., Кучмен. проул. № 1, 11, дм. 85,
 Доможировъ Влад. Конст. поруч. Андреев. спускъ 34, кв. 4, 279,
 Донеръ Генр. Март., Вознесен. яръ, 42, дм. 113.
 Доновецкій Як. Ег., Златоуст. 38, дм. 134.
 Дончевская Ел. Юс., Кмитов. яръ 27, дм. 119.
 Дорогой Влад. Ал.-др., подполк. Богоутовская 4, 281.
 Дороганевскій Ив. Вас., Львовск. 47, 250.
 — Петръ Вас., вр. санит. ком. Кудряв. 1, больн.
 Дородницинъ Александръ Пет. протоіер. Рейтарск. 38, 282,
 Дорожинскій Андр. Ив., діак. Обсерваторн. с. д., церкв. — И.-А. Обсерв. пер. 12, дм. 21.
 Доронинъ Ник. Григ., Предслав. 22, 256.
 Дорофеева Соф. Ник., Ипсилант. 15, дм. 189.
 Дорота Вас. Вас., Вознес. яръ 32, дм. 113.
 Дороховская Марія Павл., Волош. 28, кухм.
 Дорошенко Ал. Троф., шт.-кап. Златоуст. 40, 286.
 — К., Крещ. 27, галант.

Дорошкевичъ Евг. Ив., Щекав. 14.
Дореманъ П., Б. Бульв. 28, водопр. прил.
Доршевская Марія Ген., Прозоров. 20, дм. 40.
Дорошпрунгъ-Целица Ив. Пет., ген. м.
Друглясъ Карл. Ив., Б.-Вас. 50, дм. 44.
 — Карлъ Ив., Тарас. 22, дм. 51.
Доценская М. Р., Костельная 9, платье
Доценко Соф. Матв., Нижний Валь 5, дм. 123.
 — Соф. Степ., Брест.-Литов. шос. 50, дм. 105.
Дошиповъ Е. В., Ярославск. 11, дм. 154.
Драгомировъ Мих. Ив., генераль губернаторъ, ген. ад. ген. отъ инф., команд. войсками, Александр ул. д. № 3.
Драгомирова Софья Абрам.
Драконъ Вас. Максим., М.-Благовѣщ. 114, сапож.
Драммоний Ант. Теофил., Крещ. 27, зав.
Драчева Мар. Александр., Златоуст. 41, дм. 135.
Драчевъ Н. Ф., Павл. проул. 26, дм. 130.
Дрелиховская Кл. Ив., Жилианск. 13, дм. 55.
Дробинскій Александръ Никол., Львовская 55, 244.
Дробляно Ант. Лавр., Бутыш. пр. 11—263.
Дроженко Митр., Глуб. шос. 57, дм. 112.
Дроженновъ Е. Д., Половец. 47, дм. 119.
Дроздовскій Фялим. Ал., Рейтер. 7, гимн.
Дроздовъ Никол. Мих., Кудряв. пр. 11, акад.
Дронинъ Клавд. Макс., Александровск. 91, зав.
 — Мих. Клавд., Фундукл. 25, дм. 28.
Дружинина Анаст., Леванд. 6, дм. 189.
 — Матр. Степ., Рейтарск. 4, дм. 36.
Дружининъ Л. П., Десят. проул. 5, дм. 39.
Друзянинъ Дан. Данил., подпрч. Межигор. 47—284.
 — Д. С., Межиг. 45, дм. 167.
Дубинскій Ант. Як., Михайлов. 11—218.
 — Ив. Леонард., Левашевск. 33, больн.
 — Пав. Сем., Кожемяцк. 34, дм. 149.
 — Стеф. Осип., Анненков. 12, фот.
Дубицкій Леонидъ Арист., Прорѣзная 25, больн.
Дубодзловъ Д. М., Волчій яръ 18, дм. 115.

Дубровина Ефрос. Ант., Б.-Вас. 160, дм. 45.
Дуванъ, Б.-Васильк 80, гильзы.
Ауда Серг. Осип., Брестъ-Лит. шоссе 25, муз. уч.
Аудкевичъ Мар. Франц., Новая ул. 16, дм. 87.
 — Ф. М., Олегов. 1, дм. 123.
Аудиниъ М. Н., Яровславск. 28, дм. 115.
Аудманъ Лейба Шлемов., Нижний Валь 39, гост.
Аужень Петръ Дем., Мокрая 63, дм. 85.
Аузинъевичъ Феоф. Мих., Трехсвят. 20, дм. 14.
Аука Епиф. Саз., Борщагов. 5, дм. 104.
Аукельскій Эля Гес., Хорев. 44, дм. 143.
Аулецкій Романъ, Керосин. 25, дм. 106.
Аунаевскій I. М., Конст. 43, дм. 166.
Ауниъ-Барковская Ал. А., Ново-Елиса. 22, дм. 33.
Аурдуковская Ал.—дра Владим., Олегов. 9, дм. 123.
Аурдуковскій Серг., Олеговская 9—217.
 — Фед. Евгр., Кадет. проул. 27, дм. 129.
 — Ясонъ Евст., Верх.-Юрков. 2, дм. 120.
Аурицкій Ем. Фом., Бор. токъ 7, дм. 146.
Аупаловъ Влад. Франц., Совск. 18, дм. 62.
Ауссанъ Викт. Франц., Тарас. 11, Кад. корп.
Ауховскій, Н. Солом. 8/23, 232.
 — Григ. Вас., Караваевск. 42, булочн.
Аухонинъ Конст. Никол., Жилиан. 112, 226.
Аушчинна Евдокія Алексѣев., Жилианск. 22, булочн.
Аѣтская Над. Марк., Предслав. 8, дм. 56.
Аѣбанъ Анаст. Сид., Дмитр. 30, дм. 132.
Аѣль Ел. Юс., Наб.-Крещат. 16, дм. 137.
Аѣмманъ Влад. Лавр., подпор. М.-Благов. 74—290.
Аѣниниъ Евг. Еф., Лукьян. пр. 59, дм. 122.
 — Люб. Ефимов., Б.-Вас. 118.
 — Александръ Еф., уг. Щекавиц. и Житне торж. пр., част. пов. при съѣз. и окр. Судъ.
 — Маркъ Дав., Б.-Владим. 37, банк.
Аѣтынковская Нат. Павл., Хорев. 13, дм. 143.
Аѣтынковскій Сем. Гавр., гласн. думы, Елис. 12, 230. гастр.
Аѣховичная Марія Кондр., М.-Влад. 64, дм. 18.
Аѣякова Е. Г., Житнет. пр. 6, дм. 162.

— Ольга Леонт., Крещат. 48, дм. 13.
Аѣяковская В. Р., Межигор. 60, дм. 168.
Аѣяконова Анна Вас., Златоуст. 17, дм. 135.
 — Ел. Ив., Песочн. проул. 21, дм. 107.
Аѣяконовъ Всев. Вас., подполк. Львов 66—290.
Аѣяченко Ив. Конст., Олегов. 17, дм. 123.
Аѣяченко Ив. Онуфр., Черный яръ 40, дм. 114.
 — Тат. Степ., Больш. ул. 105, дм. 90.
Аѣюпъ И. Л., Льв. 50.
Аѣдина Франц. Франц., Б.-Влад. 51 техн. к.
Аѣльниновъ Мих. Ив., подпоруч. М.-Шіянов. 8—292.

Е.

Евгеніевъ Т. А., Лукьянов. проул. 67, дм. 122.
Евграфовъ Ник. Евстр., Большая ул. 74, дм. 89.
Евдокимова Ирина, Наб. Печер. 6, дм. 199.
 — Над. Мих., Жилианская 144, булоч.
Евдокимовъ Ник. Андр., В. бульваръ 20, 260.
Евренновъ Петръ Андр. полк. Кад. корпус.
Евсѣевъ Кондратъ, Златоуст. 76, дм. 135.
Евсѣенно Арт. Павл., Миллион. 18, 297.
Евтушенко Илья Фил., Половец. 31, дм. 118.
 — Ром. Ник., Кучмен. проул. № 1, 34 дм. 85.
Егіазаровъ Солом. Адам., проф. унив., Инстит. 21.
Егоричевъ Ив. Пет., Боричевъ токъ 25, прог. Вальк.
Егоровъ Ак. Егор., Вознес. яръ 39, дм. 114.
 — Конст. Егор., Басс. 15, дм. 5.
 — Макс. Егор. Мокрый проул. 65 дм. 87.
 — Петръ Егор., Борщаг. 11, дм. 104.
Единскій Мих. Бм., свящ. Борисогл. 11, акад.
Езерская П., Дм. пр. 4, дм. 166.
Езерскій И., Басс. 4. экип.
 — Ив. Федор., Анненк. 2, фот.
 — З., Лугов. 4, дм. 176.
 — Менд. Герш., Волош. 43, дрова.
 — Фед. Сав., Лукьян. пр. 81, дм. 122.
 — Як. Ив., Анненк. 17, живоп.
Екертъ Мар. Петр., Мокр. проул. 16, дм. 87.
Еланцевъ Алдръ Алдр., подпор. Павлов. пр. 5, 285.
Elizabeth, В.-Васильк. 10, шляпы.

Елизаровъ Никол. Степ., подпор.
М.-Шиянов. 4, 288.
Елмнецій Гр. Як., Нов. Полян. 3,
дм 124.
Елмцевъ I., Щек. 51, дм 156.
Елмсьенниковъ Ник. Ив., полк. Ни-
кольск. 4, 291.
Ельчонъ М., Соф. 25, платье.
Енни Гавр. Мельх. Н.-Влад. 24,
дм. 50.
Елмцевъ I., Введен. проул. 1.
дм. 157.
Енько Фед. Алдр., Львов. 62,
244.
Епифанова Марф. Серг., Наб.-
Лыб. 55, дм. 58
Епифановъ Ив. Карп. Львов. 25,
дм. 126.
Ерекъ В. Р., Межиг. 64, дм. 168.
Ерековъ Е. Г. Межиг. 81, дм. 167.
Еремьева Ан. Степ., Мокрая 55,
дм. 85.
— Мар. Вас. пианистка, Рей-
терская 23.
Еремьевъ Ив. Моис., Наб.-Лыб.
71, дм. 58.
— Фед. Ник., Б. Кудряв. 26
зд. народ. ауд., 256.
Ерникъ В. Д., Еленов. 21, дм. 161.
Ерко В., Бѣлич. 22, дм. 186
— И. Бѣлич. 24, дм. 186.
Ермановъ Вас. Петр., М.-Бла-
говѣщ. 41, 273, проф. унив.
— Дм. Дав., Дмитр. 40, дм. 133,
гост.
— Евг. Федор, Золото-ворот-
ская 1, дм. 232.
Ермачковъ Як. Григ., М.-Вла-
димирская 61, 242.
Ермольевъ Ал. Ив., Миллион. 16,
дм. 192.
— Алексѣй, Клов 13, дм. 192,
— Фед. Ив., Крещат. пл. 3,
бакал
— Фед. Ив. куп., М. - Житом.
12, дм. 22
Ермоленко Дм., Борщагов. 14,
дм. 104.
— Тар. Пет., Мокрая ул. 9,
дм. 85.
Ерофеева Юл. Ник., Спаск. 19,
дм. 142.
Есикорскій М. С., Рыльск. пр. 6,
дм. 37.
— Мих. Степ., М.-Житом. 15
дм. 22.
Есипенко Кир. Пет., Мокрый
пр. 24, дм. 87.
Есиповичъ Н. В., Межиг. 62,
дм. 168.
Есьновъ Мих. Алдр. кап., Ле-
вандов. 6, 295
Ефетъ М. Захарьев., подпрч.,
Дмитр. 27, 285.
Ефимовичъ Алдр. Тимоф., Зла-
тоустская 12, муз.
— Иллари. Яковл., Фундуклеев.
7, 259.
Ефимова Феодос. Матв., Прозо-
ровская 92, дм. 41.

Ефимовъ Валент. Гавр., Н.-
Влад. 7, дм. 50, конф.
— Дмитр. Ив., Б. - Вас. 152,
дм. 45.
— Ив. Ефр., Новая ул. 14,
дм. 87.
Ефременко Абр. Игн., Бульон.
13, дм. 59.
— Анна, Вознесенскій яръ 18,
дм. 113.
— Мих. Ив., Нов.-Поляна, 10,
дм. 124.
Ефремовъ Аг. Ефр., Кучмен.
проул № 1, 22, дм. 85.
Ефремовъ Георг. Андр., Наб.-
Лыб. 81.
— Киприан. Алдр. шт. кап.,
Рыбальск. 8, 293.
— Никол. Ив., прч., Глубочи-
ца 12, 283
— О. П., Введен. 9, дм 157.
— С. В., Конст. 41, дм. 166, 233.
— Мих. Григор., сод. булоч-
ной, Елисавет. 2.
Есиповичъ Н. В., Еленов. 28,
дм. 161.
Ещенко, Тат. Григ., Рейтар. 33,
дм. 35.
Ещенкова Анаст., Эспланад 9,
дм. 195.
Ещинъ Алдръ Андр., Тимоф. 7,
ком. общ.

Ж.

Жабовичъ Адамъ Викент., Ме-
жигорская 11, фельдш.
Жарковъ Ив. Петр., М.-Шиянов.
4, дм. 192.
— Ив. Петр., М.-Мих. пр. 2,
дм. 193.
Жданова Кс. Вас., Кожемяц. 22,
дм. 149.
— Людм. Вас., Срѣт 8, дм. 20.
Ждановичъ Авелій Як., Обсерв.
пр. 14, 217.
— Никол. Влад. подпор., Кре-
щатикъ 25, 288,
Ждановскій Вас. Осип., гласный
думы, Крещ. 34, дм. 13.
— Мих. Юсиф., Крещ. 52, 262.
— П. Осип., Крещ. 52, дм. 13.
Ждановъ Дм. Афан, М.-Влад.
10, дм. 17.
— Ив. Фед., Вознес. яръ 15,
дм. 113.
Жебровская Алдра Ив., Кудряв.
проул. 25, дм. 128.
Жевахова Екат. Конст., Стрѣт.
11, дм. 20.
Жеваховъ Дмитр. Владим, Фунд.
48, 262.
Желенскій Стан. Цезар. пдплк.,
Ивановская 7, 278.
Желещиковъ Никол Гур. Б.-Вас.
74, 287.
Желанговскій В. И., Б.-Васил. 12,
апт.
Желинскій В. Т., Б.-Васильк. 45,
ювел.
Жезмеръ Сам. Мардух., Жи-
лянская 34, платье.

Желинскій Фед. Кон., Воздвиж.
26, дм. 148.
Желтова Агаф Исид., Наб.-Лы-
бедск. 37, дм. 58.
— Елиз. Никит. Борисоглѣб.
4, дм. 138.
Желтковичъ А., Георг. пр. 9,
дм. 19.
— Мих. Мих., Рейтарск. 12,
дм. 36.
Желтоновская Ш. И., Кирил 5,
дм. 162.
Желтоновскій Петръ Ром, Але-
ксандр. 63, дм. 136.
Желтухина Ел. Конст., Леваш.
30, дм. 6.
Желтухинъ Алексѣй Вас. под-
полк., Леваш. 32, 295.
Жельзновъ Влад. Як., прив.
доц. унив.
Жельзнякавъ М., Теляч. пр. 3,
дм 158.
Жельзняченко С., Бѣлич. 7, дм.
185.
Жемакина Анна Никол., Фун-
дуклеевская гимн.
Жеребцовъ Акимъ Никол., Лу-
кьянов. при здаініи тюрьмы,
270.
— Алдръ Степ. Гимназич. 7,
257.
Жеромская Станисл. Ив., Про-
рѣбаная 28, дм. 16.
Живицій Ив. Игн., Жиланская
130, столяръ.
Живогрядовъ Антонъ Ив, М.-
Вас 11, дм. 4.
Животковскій Семень Юрьев.,
Московская 50, ауд.
Живульть Вяч. Генр. поруч.
Рыбальск 23, 295.
Жигаловская М. М., Щекавиц.
57, дм. 156.
Жигаловскій Андр. Алексѣев
ст. Кіевъ, 258.
— Ант. Ильичъ., 233.
Жигановъ И. Е., Юрковица 31,
дм. 160.
— Я. Е., Туров. 24, дм. 169.
Жигаревъ Куз. Мих., Златоуст.
21, дм. 135.
— Мих. Григ., Ямская 42,
дм. 60.
Жигловъ Ив. Ст., Половец. 12,
дм. 112.
Жиднова Дар. Гр., Стар Поляна
22, дм. 121.
Жилинская Акул, М. - Дорогож.
15, дм. 111.
Жилинскій Ив., Обсер. проул. 7,
дм. 127.
— Ив. Федор, Нестерогс. 15,
музыка.
— Ник. Дем., Прозоровская
54, дм. 40.
— Юліанъ Фаустинов, Ново-
Елисавет. 9, ком. общ.
— Э. Ф., М.-Влад. 50, дм. 18.
Жилинъ Алексѣй Дмитр., Стрѣ-
лецкая 14, 263.
— Ник. Львов., М.-Благовѣщ.
41, 256.

Жиряновъ Ник. Ег., Степан. 34, дм. 81.
Житецкій Зиновій Пав., Ивановская 43, 221.
 — Тарасъ Павл., Кудрявскій пр. 2, 291.
Житкова Над. Алдр., Бульв.-Кудр. 13, дм. 24.
Житковскій Викт. Пав., подпор., Рѣзниц. 9, 291.
Житницкій Ив. Ив., Козьебол. 8, дм. 24.
Жихальскій Іос. Мих., Львов. 67, дм. 126.
Жихаревъ, Крещ. 52, галант.
 — М. Г., Б.-Вас. 4, галант.
Жичукъ Вас. Як., Нов.-Полян., 18, дм. 124.
Жовнирчукъ Алдръ, Наб.-Печер. 74, дм. 200.
„Жозефина ш-те“ Михайл. 19, платье.
Жолтневичъ Алдръ Мих., Рейтарская 12, 270.
 — Іуст. Дм., Воздвиженская, 53, дм. 148.
Жонсонъ Елен. Григ., Львов. 1, уч.
Жоржъ, Крещатикъ 28, конд.
Жубръ Лука Вас., Десят. проул. 3, дм. 49.
Жукова Праск. Осип., Кузн. 7.
Жуновичъ Мих. Петр., В. Шіян. нов. 6, 287.
Жуновская Зин. Стеф., Глубоч. шос. 87, дм. 112.
Жуновскій Алдр. Ив., Александровская 65, 136.
 — Вас. Пав., прив. доц., Фундуклеевская 22.
 — Григ. Ив., Половецкая 22, дм. 119.
Жуновцова Соф. Вас., Тарас. 9, дм. 51.
Жуновъ Алдръ Григ., Рыльск. пр. 4—263.
 — З. С., Черн. яръ 1, дм. 114.
 — Илья Давил, кап. Москов. 14—291.
 — Мих. Вас., шт.-кап., Моск. 31—293.
 — П. Г., Фундукл. 82, общ.
Жукъ Лука Ник., Б.-Васильк. 134, гимн.
 — Никол. Никол., прив.-доц. Н.-Елисаб. 10.
 — Ик. Никол., унив.
Жулева Варв. Ант., Наб.-Лыбед. 106, дм. 57.
Жулигина Варв. Іос., Дмитр. 32, дм. 132.
Жулье Е. А., Песочный проул. 7, дм. 107.
Журавлева Ольга Иван., Ильин. 12, под гимн.
 — Фот. Петр., Вознес. яръ 37, дм. 114.
Журавлевъ Георгій Макарьев., Б.-Васильк. 73.
 — Мак. Вас., Б.-Васильк. 71, дм. 46.

Журавская Александра Полид., Жилиянк. 136, платье.
Журавскій Зинов. Ив., ж.-дорож. колон. 135, 257.
Жураиновская Анаст. Ирод., Кадетск. проул. 31, дм. 129.
Журахова Ан. Никиф., Наб.-Лыбед. 74, дм. 57.
Жураховъ I Серг. Иван., прч. Набер.-Лыбедск. 74, 283.
Жураховъ II Алекс. Ив., пдпрч. Наб.-Лыбед. 74, 283.
Журовскій Б. А., М.-Житомирск. 14, межев. бюро.
Жуховицкій Левъ Гр., Ильинск., 22, парох.
 — Лейба Гецельев., Анненков. 12, дрова.
Жучковъ Іос., Нов. Поляна 32, дм. 124.
Жуховцевъ И В., Глубоч. шос. 93, дм. 112.

3.

Забавскій Евфим. Григ., Дмитр. 77, 270.
Заблоцкій Витольдъ Фадѣев., Инстит. 4, сѣмена.
 — П. И., Н.-Макарьев. 3, дм. 124.
Заборовскій Теоф., Златоуст. 54, дм. 134.
Заботина Над. Ив., Бор. Вавозъ 6, дм. 146.
Забродинъ Іос. Мих., Волчій-яръ 14, дм. 115.
Забродская Вѣра Ник., Елизаб. 5, уч.
Забугина М. Г., Елизаб. 7, общ.
Забугинъ Никол. Петр., Иванов. 8, дм. 17.
 — Никол. Плат., Елизаб. 8, 266.
Забузскій Валер. Павл., М.-Благ. 108, 276, дм. 126.
Забълинъ Андр. Фед., Мар.-Благов. 87, 282.
 — Пав. Петр., Иванов. 61, акад. дм. 131.
Завадинскій Конст. Григ., Борисоглѣб. 10, церкв.
Завадскій Ант. Вик., М.-Благов. 56, дм. 53.
 — Вик., Вал., Паньк. дм. 51, 25.
 — Ниль Павл., Кад. корпусъ
 — Ник. Яков. М.-Влад. 3, дм. 18.
 — Север. Фом., Львов. 5, дм. 26.
Завальчиновская Теоф. Макарьев., Б.-Вас. 144, дм. 45.
Завильиновскій Ант. Ник. Б.-Вас. 144, 218.
Завистовская Эрн., Бульв.-Кудр. 32, дм. 25.
Завитневичъ Влад., Подв. пр. акад.
Заводовская Анна Фомин., Фундуклеев. 55, дм. 28.
Загарій Пет. Вас. Ник.-Ботан. 6, дм. 62.

Загвоздична Мар. Степ. М.-Житом. 13, булоч.
Загмъевъ Ал. Ник., Борисоглѣб. 16, дм. 139.
Загородній Гр. Павл., В.-Дорогож. 2, дм. 108.
 — Фед. Ал.-др., Кудряв. п. 16, 246.
Загорская Мар. Степ., В.-Шіян. 21, дм. 193.
Загорскій Ант. Людв., от. полк. Тимоф. 13, дм. 29.
 — Вас. Евст., Половец. 24, дм. 119.
Загоръльскій Кронидъ Ив. Трехсвят. 8, 244.
Заградскій Никол. Ал.-др., Бульв.-Кудр. 34, 279.
Загряжскій Александръ Ал.-др., поруч. Павловск. проул. 48, 281.
Заденскій Март. Вал., Керосин. 7, дм. 106.
Задрановъ Павл. Вас., Никол. д. Дьякова, стр. общ.
Задолина М. В., Львов. площ. 8, дм. 25.
Задолинна Праск. Ант., Рейт. 28, дм. 36, дрова.
Задолинна Е. Е., Щекавиц. 61, дм. 156.
Задолинный Евфимъ Евфимов. Межиг. с. д.
Задолинскій Е. Е., Нижн. Валь. 45, дм. 154.
Зайка Мих. Никит., полк. Богоутовск. 3, 281.
Заіонць Эмилія Андр. Басс. 4, дм. 41.
Заіончевская Ел. Владим., М.-Влад. 51, дм. 19.
Заіончковскій Францъ, Златоуст. 42, дм. 134.
Зайць Андр. Фил. Лукъян. проул. 37, дм. 122.
Закревская Е., Старозаб. 3, дм. 179.
Закревскій И., Б.-Мост. 5, дм. 183.
Заксъ Маркъ Рафаил., Екат. 6, дм. 7.
Заксъ С., Соф. 6, бѣлье.
 — Эля., Б.-Вас. 13, кровати.
 — Я. И., Басс. 12, мясо.
Зальвскій А. С., Нестер. 23, дм. 31.
Зальссскій Алексѣй Пет. Дегтяр. п. 25, 242.
Зальвскій Ив. Осип., Биб.-бульв. 27, 270.
 — Іос. Инп., Н.-Влад. 45, дм. 50.
 — Стан. Юліан., Нест. 23, гост.
 — Прок. Андр. Наб.-Лыбед. 12, дм. 57.
 — Пет. Вас. Фундуклеев. 74, дм. 27.
 — Станисл. Фад., Кузнеч. 8, дм. 47.
Залиндъ Исаакъ Захар. и Хая Лип., Екат. 15, дм. 7.
 — Фраимъ, М.-Благов. 131, сл.

Замковъ Георг. Іос. Совск. 16, литейн.
— Сем. Григ., Нестер. 26, дм. 30.
Замыцкій Пет. Дм., ген. м. М.-Влад. 280, дм. 118.
Запальскій Евг. Ив., свящ. Подвальн проул. 4, 283.
Запорожскій Ив. Степ., ген. м. Инстит. 34, 277.
Заргаровъ Герас. Іероф., поруч. Рыбн. пр. 2, 288.
Зарембо-Гадзецкая Софья Влад., Левашевская 33, больн.
Зарембо-Гадзятцкій Аркад. Ал-др. Рыльскій п. 2, 221.
Зарембскій Конст. Гавр., Кирил. 71, зав.
— Марціан. Гав. М. - Житом. 18, зав.
Зарицкая Юл. Евг., Глубоч. шос. 75, дм. 112.
Зарицкій Вас., Волчій яръ 85, дм. 116.
Зарубо Берн. Альберт. капельм. Кадетское шос. 39, 285.
Зарубинъ Ул. Дм., Бульон. 80, дм. 59.
Зарудская Нат. Лавр., Иванов. 45, дм. 131.
Заръцкій Ив. Петр., Фунд. 63, 218.
Заславскій Б.-Вас. 13, шляпы.
— Амвр. Франц., Москов. 32, дм. 187.
Заузе Густ. Эм., Пирогов. 7, 260, общ.
Заустинскій Каэт. Мих., Наб.-Лыбед. 68, дм. 57.
— Мих. Ант., кап., гостин. Россія, 291.
Заусцинскій Ив. Фед. поруч. Бульонская 33, 283.
— Пет. Фед., шт.-кап. Мар.-Благов. 33, 282.
Захаринъ Фед. Ив. поруч. Павлов. пр. 5, 281.
Захарова Мар. Гав., Конст. 6, больн.
Захаровъ Мих. Мих., Воздвиж. 45, дм. 147.
— Троф. Мих., Заводск. 35, дм. 61.
Захарченко Ив. Борис., Б.-Вас. 158, дм. 45.
— Петръ Назар. Наб.-Лыбед. 29, гимн.
— Стеф. Вас. Вер.-Юрков. 40, дм. 120.
Захаръевичъ Конст. Дан., Кадет. пр. 27, 242
— Мар. Григ. Львов. 66, дм. 125.
— Над. Ал-др., Львов. 72, дм. 125.
— Петръ Ал-др., Шуляв. Полевая 31, под. гимн.
— Серг. Мих. Бульв.-Кудр. 34, 226.
Захаръевскій Ник. Гав., Борисоглб. 13 дм. 139.

Захаръевичъ Феоп. Ал-др. Львов. 66, 279
Захватаева И., М.-Вас. 32, дм. 43.
Зацневскій Степ. Іос., Глубоч. шос. 95, дм. 112.
Зайцевъ Ал-дръ Ив. Б.-Вас. 110, дм. 45.
— А. А., Введен. 10 дм. 157.
— Вас. Матв., Жилан. 65, общ.
— Вас. Петровичъ, Б.-Шян. 8, дм. 193.
— Егоръ Федор., Б.-Вас. 52, дм. 44.
— Евг. Никол., Фундукл. 48, стр. общ.
— Игорь Алдр., Б.-Вас. 110, больн.
— Мордко Іоан., Лев. 1, дм. 6.
— Іона Мордк. Александ. 247.
— Іос. Мих., Подв. проул. 3, дм. 128.
— И. Ш., Яросл. 27, дм. 154.
— Мих. Егор., Павл. пр. 17, дм. 257.
— Моис. Іос., Прор. 9, дм. 16.
— Ник. Алексѣев., М.-Благовѣщ. 112, 260.
— Пав., Вознес. яръ 40, дм. 113.
Зайченко Тим. Степ., Татар. 11, дм. 117.
Збиняковъ Петръ Степ., Волчій яръ 34, дм. 115.
Збожнякевичъ Конст., Дан., Иванов. 83, 241.
— Филиппъ Данил., пом. инсп. студ., Тарасов. 5.
Збрага Ив. Тимоф., Татар. 25, дм. 117.
Звенигородскій Георг. Андр., подполк. Анненков. 27, 289.
Звишковскій Целест. Матв., М.-Благ. 71, столяръ.
Звонниковъ Ф., И., Б.-Вас. 12, посуда.
Зворыкинъ Конст. Алек. Театр. д. Позняка, пол. инстит.
Звѣздинъ Вас. Ив., уг. Ник. и Бутыш. пр. 27, 274, уч.
Звѣздовскій А. И., Подгорн. 2, дм. 118.
— Лавр., Черн. яръ 4, дм. 114.
Звѣрезомбъ-Зубовскій Вас. Мих., Б.-Влад. 49, 250.
Звѣревъ Григ. Степ., Воздв. 24, акад.
Звѣржховскій Людв. Филип., Тимоф. 5, дм. 29.
— С. И., Б.-Вас. уг. Дѣлов., несг. кассы.
Звѣрковъ Ив. Пав., Дмитр. 47, дм. 132.
— Ив. Павл. Дмитр. 47, 254.
Зданевичъ Як. Фед., прч., Иванов. 91, 981.
— Фед. Никол., свящ., Б.-Владим. 24, церкв.
Здаревская О., Михайл. пр. 13, дм. 38.
Здебскій Антоній Доминик., М.-Благов. 7, сапож.

Здоревская Ольга Матв., Соф. 14, дм. 22
Здоревскій Іосиф. Прокоф., Соф. 14, 278.
Здоръ Никиф. Вас., Лют. 15, 232.
Зевальдъ Ив. Фед., Сырецк. 60, дм. 125.
Зенцеръ Іос. Абр., Фундукл. 31, ком. общ.
Зеленоусъ Зах. Игнат., Больш. ул. 56, дм. 89.
Фонъ-Зелеръ Вильг. Фридрих., проф. унив., уг. Екат. и Елизав. 14/6.
Зелинскій Андр. Ив., Тарас. 23, дм. 51.
— И. А., Коллег. П. Галагана.
— Ив. Влад., Тарас. 25, дм. 51.
— Григ. Сид., Чмелевъ яръ 4, дм. 115.
— Людв. Мих., Б.-Дорогож. 16, дм. 108.
Земля Андр. Никол., здав. канц. г. - губ. 216.
Землянская Ел. Матв., Предс. 11, дм. 56.
Зеневичъ Мих. Емельян., Златоуст. 17, уч.
Зендриковъ Гавр. Павлов., Степанов. 13, парик.
Зеневичъ Зах. Хрисанф. прив.-доц., Н.-Елизав. 25.
Зеновинъ Влад. Макс., подпор., Шуляв. пр. 4, 284.
— Макс. Пет., Шуляв. пр. 4, дм. 108.
Зенченко Мих. Петр., подполк. Кадет. корпусъ.
Зенько Борисъ, Ник.-Ботан. 5, дм. 62.
Зернященко Нат. Никиф., Гончарн. 7, дм. 150.
Зеховъ Ив. Ив., Нестер. пр. 2, Кад. корп.
Зейдель Альбер. Вильгельмов., Крещ., апт., Мих. 18 мыло, дм. 109.
— Густ. Вильг., Крещ. 17, дм. 3.
Зейффертъ Анна Ал-др., куп. Лев. 26, дм. 6.
— Ив. Георг. Леваш. 26, банк.
Зейфертъ Феод. Григ., Татар. соб. д., укусь.
Зиваль Г. Г., Яросл. 15, дм. 154.
Зигенфельдъ М., Б.-Вас. 29, пар.
Зиль К. М., Еленов., 5, дм. 161.
Зильбербергъ Б., Ильин. 8, бѣлье.
— Янк., Мокрый проул. 7, дм. 86.
Зильберманъ Крещ. 3, ювел.
Зимелевъ Ник. Бор., Банк. 4, банк.
Зимчелевъ Влад. Борис., Михайл. 24, 261.
Зименова Ел. Мих., Волчій яръ 35, дм. 116.
Зингеръ Крещ. 46, швейн. маш.

Зиневичъ Конст. Исидор., полк. М.-Влад. 4, 222.
— Мих. Ем. Златоуст. 33, дм. 135.
Зинкевичъ Викт. Франц., Мокрая 23, дм. 85.
Зинченко Григ. Степ., Ямск. 54, дм. 60.
— Пет. Гав., Кмитовъ яръ 16, дм. 119.
— Романъ Мих., подполк. Жилан. 43, 22.
Зирингъ Роб. Карл., Иванов. 23, дм. 131.
Златоверховниковъ М - Дорогож. 293.
Злинченко Юл. Юс., Бутыш. пер. 27, дм. 190.
Злинченкова Ульяна, Никол. пр. 3, дм. 190.
Злобинъ Ив. Мих., подп. Мар.-Благов. 116, 290.
Злотникова Ел. Фед., Нов. Поляна 20, дм. 124.
Зотовъ Корн. Ив., Волош., церк.
Злоцкій Францъ Антон., Львов. 75, апт.
Зміевская Людв., Унив., Кругл. 8, дм. 4.
Зміевскій Мих. Север., Нестер. 20, дм. 30.
Знаменскій И., Георг. пр. 13, дм. 19, 273. гимн.
Знатоновъ Никол. Вас., Львов. 25, 241.
Значковская Юлія Ив., Прорѣз. 17, гост.
Знищенко Евд. Макс. Новая ул. 134, дм. 87.
Знищенко О. Г., Юрков 36, дм. 161.
Зозулина Ан. Афан. М.-Вас. 16, дм. 4.
Золотарь Хацк. Нутов., М.-Благов. 137, платье.
Золинъ Григ. Мих., Илларіон. спускъ 37, дм. 127.
Золинъ Мих. Ив., Кожемяц. 20, дм. 148.
Золотницкій А. Я., Крещ. 23, дрв. и рѣдк.
Золотовъ Т. С., Ярослав. 1, дм. 154.
Зонненштраль Ал-дръ Петров. Бульв.-Кудр. 40, Кап. корп.
Зоринъ Вас. Вас., Верхній Валъ 24, гост.
— Вас. Лук. Конст. 15, дм. 145.
— Ив. Ив., Трехсвят. 8, 245.
— Куз., Межиг. 24, гост.
Зотева М. В., Б.-Подв. 8, муз.
Зохановъ Ив. Ефим., Б.-Житом. 21, реал. уч.
Зощенко Вас. Прок., Нов. Поляна 1, дм. 124.
Зубанова Ан. Павлов., Волоти. 18, дм. 66.
Зубенко Фед. Фил., Мокрая 21, дм. 85.
Зубикъ Фед. Евд. Верх. Юрков. 3, дм. 119.

Зубовскій Ал-дръ Конст., М.-Влад. 64, 242.
Зубовъ Вас., Крест. пр. 2, дм. 190.
— В. Н. Моск. 21, дм. 187.
Зубрицкій Ал-ръ, Наб. Печер. 52, дм. 200.
— Андр. Ал-др., Жилан. 106, сапож.
— Ал-дръ Захар. подпоруч. Екатерин. 7, 294.
Зуммеръ Мар. Вас., Дмитр. 38, дм. 133.
Зусманъ, Крещ. 9, техн. прив.
Зыглеръ Эмилианъ Владисл., Инстит. 10, обон.
Зюковъ Мих. Вас., Степан 9, дм. 81.
Зъванъ Г. Г., Конст. 23, дм. 166.
Зълюскій Эдмундъ Владис., Б.-Вас. 156, дм. 45.
Зънченко Пет. Вас., Обсерват. пр. 11, 278.
Зънченко Ф. А., М.-Житомір. 3, платье.
Зюбенковъ А. Г., Введен. 31, дм. 157.

И.

Иванниъ Алдръ Павл., Татарск. проул. 4, дм. 18.
— Никол. Павл., Иванов. 9—262.
Иванинскій Алдръ Ник., Ботан. 25, 251.
Иваневичъ Адольфъ Юзеф., Прозор. 96, дм. 41.
Иваненко А. Н., Троицк. проул. 5, дм. 19.
Иванжинъ Петръ [Петр., капит., Н.-Влад. 6—295.
Иванницкій В. И., Бор. токъ 34, дм. 146.
— Евгениъ, Золотвор. 6, уч.
— М. В., Саксон. яръ 2, дм. 117.
— Мих. Конст., пдирч., Дмитр. 78, 282,
Иванова Ан. Дмитр., 54, дм. 133.
— Ан. Сем., Б.-Шіановск. 16, дм. 193.
— Александра Фад., Бульв.-Кудр. 4, дм. 25, бани, гост.
— Дар. Мих., Бульон. 28, дм. 59.
— Евд. Христ., Большая ул. дм. 89.
— Кс. Ив., Дмитр. 62, дм. 133.
— Мар. Дм., Спасск. 10, дм. 142.
— Софья Ник., Лев. 33, больн.
— Соф. Александр. Жилан. 19, дм. 55.
Иванова-Камаева К. А., Б.-Подв. 8, дм. 34.
Ивзновъ, Крещ. 46, посуда.
— А., Кирил. 95, дм. 163.
— Ал. Ал., Андр. спускъ 10, дм. 139.
— Ант. Ал., Наб.-Лыбед. 22, дм. 57.
— А. А., В.-Вас. 21.

Ивановъ А. А., Черн. грязь, дм. 146.
— Александръ Дмитр., Крещ. 19, ком. общ.
— Александръ Иван., прив.-доц., Леваш. 33, больн.
— Анат. Львов., Церков. 8, 296.
— Ант. Ник., Спасск. 10, тип.
— Вас. Антонов., подполк., Засарайск. пр. 8, 288 дм. 194.
— Вас. Ив., Павлов. проул. 20, дм. 130.
— Влад. Мих., Б.-Кудрявская 30.
— Вас. Федор., М.-Благовѣщ. 50, слес.
— Георг. Дмитр., Паньков. 6, 256.
— Георг. Ив., Прозоровск. 24, дм. 40, реалн. уч.
— Дмит. Иванов., Песочный проул. 209, дм. 108.
— Демент. Ив., Львов. 23, 263.
— Е., Бѣлич. 12, дм. 186.
— Ив. Март., Львов. 8, дм. 125.
— Ив. Ив., Львов. 81, дм. 126.
— Игн. Ис., Жилан. 138, дм. 80.
— Конст. Гавр., Мар.-Благов. 80, дм. 77.
— Конст. Ив., Льв. 54, дм. 125.
— Конст. Ник., Б.-Житом. 28, дм. 23.
— Мак. Ив., Дмитр. 43, дм. 132.
— Мир. Ив., Вознесен. спускъ, 25, муз.
— Н., Б. Мост. 1, дм. 183.
— Н. С., Межиг. 57, дм. 167.
— Пав. Алек., Тарас. 15, 287.
— Пав. Ив., шт.-кап. Верх. Юрковица, Татар. 22, 273.
— Пет. Никит., Трехсв. 14, общ.
— Прох. Ив., Волчій яръ, 70, дм. 115.
— Романъ Фед. подпоруч. М.-Шіанов. 10, 296.
— Фед. Ив., Ямск. 44, дм. 60.
— Ясонъ, Олегов., 15, дм. 123.
Ивановскій Алексан. Александр. Б.-Кудряв. 38, 287, подпор.
— Фран. Мих., Брест.-Литов. шос. 42, дм. 105.
Ивановская Юзефа Ромуальд., Бульв.-Кудр. 38, дм. 25.
Ивансенъ Влад. Фед., подполк. Безак. 13, 278.
Ивахненко Плат. Вас., Предсл. 59, дм. 57.
Иванченко Ан. Андр. Бульон. 63, дм. 60.
— Ник., Лукьянов. проул., 29, дм. 122.
Ивашкинъ С. А., Щекавиц., 39, дм. 156.
Ивашевичъ Ант. Ант., Игорььев. переул., 7, стр. общ.
— Сем. Вас. Звѣрин. 20, дм. 65.
Иванюкова Над. Ив., Воздвиж. 11, дм. 147.
Иващенко А. В., Михайл. пр., 38, дм. 39.

Иващенко, Е. Репях. Ярѣ 1, дм. 165.
 — Ром. Пант., плк. Михайл. проул., 5—278.
 — Я., Кладб. 3. дм. 175.
 — Яковъ Самойл., Алдров. площ., 12 гимн.
 — О. К., Яросл., 45 дм. 155.
 Ивницій, Фед. Георг. Бульв., 36 дм. 59.
 Ивновъ, Фед. Олимп. шт. ротм. Подоль, Почаев., 32—278.
 Игнатенко, Петръ Мих. Трехсв., 25 дм. 14.
 Игнатъевъ, Всевол. Ал. Александровская, 34—268
 — Емель Игнат., Золотовор., 6 гимн., ред. «Кіевск. Сл.»
 — Дм. Никол., Б.-Кудрявск., 39—285.
 — Н. Т., Воломск., 55 дм. 168.
 — Петръ Ал.-Фев., М.-Благовѣщенская, 109—265.
 — Сем. Прок., Діон. проул., 7, дм. 129.
 — Яковъ Игнат., Бульонная, 20 дм. 59.
 Игнатовичъ, Пав. Ак., Хоревая, 25 дм. 143.
 Игнатовичъ-Завилейскій, Вл. Вас. Биб-Бульв. 44.
 Игнатовскій, Никол. Васил., Прозоровская, 23, литейщ.
 Идельсонъ, Хаимъ Берков. Жиланск., 128 платье.
 Идзиковская, А., Нест., 36 дм. 30.
 Идзиковскій, Владисл., Крещат., 35, книжн. и музыкальн.
 — Леонъ. Крещат. 27 музык. книжн.
 Идыльсонъ, Шлема Лейбов., Цолиц., 15 платье.
 Ижеля, Фед. Троф., Звѣрин., 21 дм. 65.
 Изакатусъ, Авг. Вас., Иларіон. спускъ, 7 дм. 126.
 Извольскій, вс. Петръ Петров., Лютеранск., 31—272.
 Извѣновъ, Ал.-Фй Ник., М.-Благовѣщенск., 66—257.
 — Дмитр. Петр., Н.-Ботан. —13, гимн. дм. 62
 — Никол. Никол., М.-Благовѣщенск., 64.
 Измайловичъ, Іос. Фелиц. полк. Москов., 29, воен. уч
 Иконниковъ, Влад. Степ., проф. универс., гимназ., 7.
 — Григ. Афан., Прозоров., 74 дм. 40.
 — Н. М., В.-Владим., 18, дм. 32.
 Искюль-Гильденбейнъ, Соф. Влад. Леваш., 15, дм. 6,
 Иловойская Эмилиа В.-Подв., 6 дм. 34.
 Ильина, Мар. Леонт. Дмитр., 57 дм. 132.
 — Ираск. Еф. Б.-Шіянов., 7 дм. 193.
 Ильинская, Анаст. Ив., Б.-Влад., 36, дм. 32.

— А. Н. Золотовор, 11 дм. 35.
 Ильинскій, Игнат. Иван. Во лошск., 3 гимн.
 Ильинъ, С. И. Крещатикъ, 45, булочн.
 Ильницкая, Мар. Лук., Воздвиж. 41 дм. 147.
 Ильевичъ, Мар. Фед., Никол.-Ботан., 21 дм. 62.
 Ильченко, Д., Старозаб., пр., 1 дм. 176.
 Ильчицкій, Лемель Абрам Бол-Васильковская, 39.
 Ильяшъ, А., Крещ., 25, бѣлье и одѣяла.
 Ильяшевичъ, И. Ф., Бор. токъ, 2 дм. 146.
 Ильяшенко, П., Прозор., 3 дм. 41.
 — Патрикій Ал. Эспл., 8 дм. 12—223.
 — П. Н., Б.-Влад., 49 дм. 32.
 — Степ. Конст., помощ. инсп. студ. унив., Н.-Влад. 20.
 Имгартъ, Евг. Павлов., Кузнечная, 55—256.
 „Империаль“, В.-Васил. 13, гост.
 Имшенецкій Ив. Павл. Иванов. 58, 226.
 Ингалъ Мен.-Герш. Нут., Набер. Лыбед. 85, дм. 58.
 — Григ. Наум., Инстит. 12. банк. конт.
 Ингликъ Анд. Фомичъ, Караваев. 34. сапож.
 Индутный Ник. Тим., ген. м., 278.
 Иноземцевъ Алдръ Вас., подъ-эсаулъ Кад. корпус.
 Ифимовская Люб. Вас., Жиланская 34, дм. 54.
 Ифимовскій Ев. Вас. Лютеран. 15, 249.
 Иржниковичъ Ю. І., Михайл. пр. 19, дм. 38, дм. 24.
 Иродіоновъ Сосипатръ Ирод. Иван., 38, 269, дм. 130.
 Исаевъ Ив. Гр., Татар. 44, дм. 117.
 — Ив. Петр., зд. университ.
 Исаевичъ Ап. Алдр., Рогвѣд. 2. дм. 55.
 — Вас. Ал.-Фев. кап. Кадетск. шос. 5, 289.
 Исаенко Павл. Радіон., Татар. пр. 2, дм. 118.
 Исаковичъ Тарасъ Никиф. Кіанов. пер. 8, дм. 21.
 Исаянинъ Дм. Куз., Новая улиц. 10, дм. 87.
 Исира Нат. Вас., Инст. 22, дм. 9.
 Исерлясъ Бейришъ Шмул. Алек. 25, дм. 49.
 — Исай Львов. Крещ. 8, техн. конт.
 — Ф. Л., Мар. Благовѣщен. 44
 Истомина Анна Серг., ст. Кіевъ.
 — Ал. Павлов., Унив. спуск. 3, гимн.
 Истоминъ Ник. Вас. Богоутов. 29, дм. 110.
 — Серг. Конст., ст. Кіевъ І, 258.
 Исуповъ Игн., Рѣчная 2, дм. 124.

Ицковъ Павл. Ив. Константин. 6, больн.
 Ишрейтъ Мар. Гр. Милліон. 13, дм. 192.
 Ишутиниъ Степ. Конст., Прозор. 28, дм. 40.
 Ищенко Михайловская Соф. Аф., Иванов. 36, дм. 130.
 — Ив. Анд., Крещ. 43, 206.
 — Сер. Михайл., Ямская 22, дм. 60.
 — Тим. Ил. Гончарн. 4, дм. 150.

І.

Іеникъ Авг. Авг., Жилан. 25, дм. 55.
 Іеронесъ Авд. Павл., Жиланск. 89, дм. 80.
 Іехъ Ивачъ Вячесл., Лютеран 15, Фунд. гим.
 Іиндржишекъ Крещ. 58, музыка.
 Іиранъ Ос. Франц., Мокрый пр. 47, дм. 86.
 Іоанниіъ Высокопреосвящ. митроп. Кіевск. и Галицк. Кі ево Печер. Лавра.
 Іогансонъ Ек. Ив., Татарская 37, дм. 118.
 — Оскаръ. Оедор. 39, Кадет. корп.
 — Ф. А., Крещ. 41, Прорѣзн. 2, книж.
 Іозевскій В. И., Крещ. 7, техн.
 Іоловичъ Ф. С., Крещ. 42, бакал.
 Іонесъ Анеа Евсеев, акуш. Спас. 31, бол.
 Іонова Евдок. Григ., Безак. 15, дм. 79.
 Іоселевичъ І. Крещ. площ. 4, лампы посуда.
 — Іос Шевшел. Львовская 55, слес.

К.

Кавальчуневъ Мих. Андр., Ниж.-Владим. 26 таб.
 Каверъ Людм. Никол., Черный яръ 30, дм. 114.
 Кавецкій Петръ Антон., Звѣрин. 14, дм. 65
 Кавкасидзева Екатер. Ив., княг. Биб. Вульваръ 30, дм. 26.
 Каганенко Мар. Григ., Дмитріев. 73, дм. 132.
 Кагановскій Ш., Волошская 2, платье.
 Каганъ Неонила. Ив., В.-Шіян. 3, уч.
 — Л. И., Наб.-Крещ. 18, мельн.
 — Я. С., Наб.-Крещатикск. 27, дм. 169.
 — Як. Самойлов., Совская 4 мыло.
 — Яковъ Шахнов., Александр. 34, платье.
 Каганскій Неул. Ворух., Яроел. 60, дрова.
 Кагарлицій Матв. Ем., Ст.-Жит. 20, дм. 110.

Надинскій Болесл., Львовск. 17, дм. 26.
 Надо Юл. Ив., Трух. остр., общ.
 Надышъ Файф. Борух., Верхній Валъ 52, дм. 144.
 Назаневичъ Влад. Павл., Ник.-Ботанич. 27.
 Назановскій Ив. Вас., Кудрявск. проул. 16, 246.
 — Ник. Ив., подпор. Кудряв. пр. 14, 291
 Назанская Д. Я., Почаевская 36, дм. 169.
 — Е. Я., Почаевская 34, дм. 169.
 Назанскій Ник. Никол., Александровская 57, дм. 136.
 Назанцева Анна Петр. М.-Благ. 46, дм. 53.
 Назачевскій Вас., Дмитровская 36, дм. 133.
 Назина Олимп. Алвдр., Фундуклеевская 38, дм. 27.
 Назимиренкова Евд., Чмелевъ яръ 17, дм. 115.
 Назимировъ Улянъ Вас., Златоустовская 60, дм. 134.
 Назначеевъ Ник. Владим., плк., Львовская 16, 280.
 Назовскій Л. А., Б.-Васильковская 70, писч.-бум.
 Накновскій Фел. Ив., Ивановская 46, 251,
 Калачинскій Петръ Ал. Борич. токъ 31, акад.
 Калашниковъ, Межигорская 36, дм. 167.
 — Леонтій Петров., плк. Кад. корпусъ.
 — Фед. Никол., Басейная 17, дм. 5.
 Каленинова Анна Агеев., Звѣривецъ 25, дм. 65.
 Калениникова Мар. Ив., Братск. 7, дм. 141.
 Каленинъ Парф. Ив., Новая ул. 36, дм. 87.
 Калиновичъ Вас. Степ., Лукьян. 7, дм. 123.
 Калиновскій А. А., Бессараб. 1, обувь
 — Ак. Стеф., Рыбальская 8, дм. 191.
 — Ив. Фед. Театральная 28, дм. 117.
 — Ник. Герас., Бутышевъ пр. 13, дм. 190.
 — Пав. Алвдр., Кад. корпусъ.
 Калита Елена Карл., В.-Дорогожицкая 20, дм. 108.
 Калитинъ Дм. Евг., Борщаговская 6, дм. 104.
 Калишевскій Як. Степ., Десят. проул. 10, церк.
 Калугинъ Леонт. Петров., поруч. Карав. 45, 290.
 — П. Ѳ., В.-Васильк. 53, вино.
 — Прох. Фед., В.-Васильк. 67, 241.
 — Прох. Фед., В.-Васильк. 53, дм. 46.

Калужный Ант. Якуб., Кривой проул. 23, дм. 107.
 — Арс. Петр., Большая ул. 83, дм. 90.
 — Корн. Гаврил., Песочи. пр. 5' дм. 107.
 Намадинъ Д., Наб.-Лыбедск. 45, дм. 58.
 Намаевъ к. с. Конст. Александр., Б.-Подв. 9, 269.
 Наманинъ Ив. Мих., университет.
 Намановъ Троф. Федор., поруч. Предслав. 1, 292.
 Наменева Мар. Мих., Эепланад. 10, дм. 188.
 Наменская Вѣра Вас., Бульвар.-Кудрявск. 21, уч.
 — Мар. Юсиф., Рейт. 36, уч.
 — Ольга Вас., Елизав. 5, уч.
 — Ал-дра, Кловск. 7, дм. 191.
 Наменцевъ Серг. Павл., Тимоф. 6, 245.
 Наменцовъ Павелъ Демьянов., Троицк. пр. 3, 262.
 Наминскій Брон. Викент., Фундуклеев. 5, гост.
 — Берко, Жилианская 7, дрова.
 — Григ. Як., Львовская 44, 251.
 — Григ. Вас., Лукьян. проул. 46, дм. 122.
 — Зельм. Абрам., Жилианск. 13, платье.
 — Степ. Осипов., Кіанов. пр. 3, 264.
 Намарскій Болесл. Р., Прорѣзная 15, стр. общ.
 Намашко И. П., Туровская 42, дм. 169.
 Намевская М. С. Ниж.-Юрковск. 45, дм. 160.
 Намевскій Авр. Герш., Б.-Вас. 170, дм. 45.
 Намель Як., Крещ. 13, сукно.
 Наницкій А. Я., Б.-Владим. 5, дм. 31.
 Намошенко А. И., Лукьянов. 16, дм. 123.
 Нантаурова Пелаг. Григ., Большая ул. 91, дм. 90.
 Нантеръ И. уг. Фундукл. и Ново-Елисавет., мѣха.
 Напистинскій Яковъ Иван., Ярослав., церк.
 Напланъ Бор. Григ., парикмах. Константин. 11.
 Наплеръ Я., Крещат. Пассажъ,
 Наплуновъ Ник. Ник., Б.-Васил. 81, дм. 46.
 Наплунъ Ѳ., Ямская 5, дм. 60
 — Николай Ник., Ямская 3, дм. 61.
 Напникъ Сруль, Наб.-Никольск. 8, дм. 142.
 — Шефт., Хоревая 19, дм. 143.
 Напустинъ Ник. Гавр., Банковская 6, дм. 11.
 Карабановичъ Дм. Осипов., Павловск. проул. 2.
 Карабутъ Ольга Влад., Богоут. 37, дм. 110.

Караваева Анна Алвдр. Карав. 15, дм. 52.
 — С. А. Пирог. 1, дм. 29.
 — Сераф. Алвдр., Фундукл. 35, дм. 28
 Караваевъ Влад. Афан., лабор. универс.
 Каранозъ, Крещ. 38, табакъ.
 — Дав. Моис. Константиновская бум. мѣш.
 Карануца Фед. Григ., подпор. М.-Шіянон. 1, 288.
 Карантбайвель И., Софійск. 4, часы.
 Карантбайвель Б., Крещатикск. площ. 1, галантер.
 Каратыгина Алвдра Дмитр., Наб. Никол. 5, дм. 142.
 Каратыгинъ Петръ Мих., Набер. Никольск. 5, 287.
 Карвовская Елис. Влад., М.-Житом. 20, дм. 22.
 Карвовскій Фран. Иван., М. Житом. 13, дм. 22.
 Карева Ан. Изот., Звѣрин. 5, дм. 65.
 Карн Валент. Антон., прч. М.-Благовѣщ. 69.
 Карибо Дмит., Александровская 30, кухм.
 Карновецкая Над. Ив., Елизав. 5, уч.
 Карловскій Матв. Иван. Жилианская 144, дм. 80.
 Карловъ Лук. Вас., Дмитревск. 21, дм. 132.
 Карлгофъ Викт. Алвдр., кап. Кузнечная 11, 295.
 Карлычевъ Евгений Апполон., Вознес. спускъ 6.
 Кармазинъ Вас. Парф., Предсл. 7, 264.
 — Триф. Степан., М.-Благовѣщенск. 143, платье.
 Каратова Степан. Петр., Шулявск. проул. 7, дм. 108.
 Карнауховъ Валер. Иван., М.-Васильк. 32, 256.
 — Влад. Фед., кап. М. Благовѣщ. 149, 284.
 Каролинъ Шлема, Большая ул. 24, дм. 88.
 Карпачевъ Ив. Фил., Заводск. 17, дм. 61.
 Карпенко Василій Алвдр., Рейтарская 15, 241.
 — Петръ Иванов. уг. Нестер. и Фундукл. 14—23, 262.
 Карпинскій Дм. Иван. Самсонов. 18, 245, прч.
 — Конст. Троф., инсп. студ. универс., зд. увив.
 Карпова Ир. Григ. Мар.-Благовѣщ. 117, дм. 78.
 — М., Софійская 5, платье.
 — Нат. Гаврил., Прозор. 98, дм. 41.
 Карповичъ Сем. Исид., Олеговская 5, дм. 123.
 Карповъ Конст. Георг., пдплк. Больш. Дорогожицк. 16, 282.
 — Матв. Мих., Татарская 4, 231.

— Леон. Георг., прч., 283.
 Карпусъ Ф. С. Почаевск. 16, дм. 139.
 Карпушкинъ Сем. Григ., Наб.-Лыбедская 96, дм. 57.
 Карпѣнко Matr. Пет., Кучмен. проул. № 2, 1, дм. 86.
 Карскій Сав. Платонов., Набер.-Лыбедск 77, дм. 58.
 Карсницій Георг. Люциан., пдпрч. Бульв.-Кудрявск. 34, 283.
 Картавецкій Юс. Кирил., Татар. проул. 14, дм. 118.
 Картавецъ Мих. Пет., гл. думы, полков. Жилан. 80, 230.
 Карузина Анна Иваан., Фундукл. 48, библ.
 Карышева Вѣра Дмитр., Спасск. 31, дм. 142.
 Карюкинъ Степ. Иван., Заводск. 25, дм. 61.
 Карягинъ Антоновъ, Кудрявск. 8, дм. 131.
 Карячевцева Ир. Ев., Ямская 41, дм. 61.
 Карячевцовъ Григ. Александров. Крещ. 18.
 Каспурова Синклит. Онис., Стар. Полянка 16, дм. 121.
 де-Кастро-Лацерда Адол. Павл., прч. М.-Подвальн. 9, 283.
 Касьяндеръ Петръ Петров., кап. Цитадел. дворъ 295.
 Катаевъ Андр. Никифор., Подвальный 8, 242.
 Католичикъ Ник. Ник., Половецкая 26, дм. 112.
 Катюжинскій Стан. Яковл. Воздвиж. 39, дм. 147.
 Каульфусъ Бернадъ, Левашевская 38, дм. 6.
 — Вальдем., Крещат. 25, велосипеды.
 Каупе Юлианъ Людвик., пдпрч. Степановская 11, 283.
 Кафтанская Юлія Матв., Институтская 14, платье.
 Нахно Л. Ф. Боричевъ токъ 8, дм. 146.
 Наценбогина Крещ. пассажъ 1, платье.
 Наць Марія Никит., Гончарная 18, дм. 150.
 — Х. Г., Нижній Валъ 55.
 — Эля Абрам., Жиланская 89, слесарь.
 — Юлія Аронов. Нижн. Валъ 31, гильзы.
 Націовскій Георг. Страт. Безаковск. 13, дм. 79.
 Началова Алек-ра, Нѣмецкая 2, дм. 194.
 Началовъ Алексѣй Тим., подплк. Московск. 11, 288.
 — Алексѣй Алексѣев., поруч. Клов. спускъ 6, 288.
 Начановскій Авр. Лейбов., Безаковская 32, обои.
 — Евг. Елис., подплк. Фундукл. 12, дм. 27.
 — Мих. Людвиг., Мокрый пр. 50, дм. 87.

Начановъ Стеф. Калистрат., Жиланская 40, сапожв.
 Начийскій Оома Иванов. Жиланская 82, парикмах.
 Начуринцовъ Ал-дръ Ал., подплк. Безаковская 2, 285.
 Начурова М. Я. Лукьяновская 9, — дм. 123.
 Нашинскій Елис., зд. Соф. собора, уч.
 — Ник. Моис., Мар.-Благовѣщенская 74, 281.
 Нашпаръ Влад. Влад., В.-Владимирская 11, апт.
 Нашпанцевъ Ф. Д., Театр. проул. 13, дм. 118.
 Нашеевъ Ив. Андр., шт.-капит. Шулявка 39, 280.
 Найда Зоя Констант., Степанов. 30, 81.
 Наймананъ Фил. Иван., полков. Трехсвятит. 8, 278.
 Найонъ Ек. Вас., Дѣловая 12, дм. 63.
 Насовъ Вас. Степ., Наб.-Лыбедская 79, дм. 58.
 Нвашинъ Юс. Дмитр., Бульонск. 14, 58.
 Нваша Ант. Иван., Предславин. 25, дм. 56.
 — Хар. Яковл., Златоустов. 47, дм. 135.
 Нващовъ Евг. Иван., Крещат. 30, гост.
 Нвнтно Дмитр. Никол., Прозоровская 55, дм. 40.
 Нвѣцинскій Францъ, М.-Благов. 33, дм. 54.
 Нвятновская Е. Р., Цыганск. пр. 8, дм. 158.
 — Е. Н., Черная грязь 11, дм. 145.
 — Е. П., Б.-Подв. 37, дм. 34.
 — Екат. Ник., вд. маіора Б.-Кудрявск. 1, дм. 24.
 Нвятновскій Мих. Игнат., шт.-к., Ипсил. проул. 19, 288.
 Нвбске Ант. Фед. Діонис. проул. 13, дм. 129.
 Нвглеръ Кирилл. Карлов., врачъ ординат. при клиникѣ.
 Нвлеръ Альфр. Карлов., Анненк. 8, муз.
 Нвллеръ Влад. Діон., прчк. Миллѣонная 14, воен. уч.
 Нвль Сем. Христ. Павловскій проул. 12, 229.
 Нвльберъ Як. Исаак., Александровская 21, дм. 49.
 Нвльчевская Ольга Нико л. Александровская 32, кухм.
 Нвневичъ Фел. Фел., Мар.-Благовѣщ. 98, дм. 78.
 Нвлигсфельдъ Ричардъ Густав., Анненков. 24, церв.
 Нвреръ А. Г., Михайловская 15, типогр.
 Нвригамъ I. P., Прорѣзная 19, электрич.
 Нвркесъ Ефимъ Радіон., Мар.-Благов. 29, тех. конт.
 Нвритопфъ, Крещатикуъ 31, муз.

Нврсалова Марія Евграф., Моск. 12, дм. 187.
 Нвршисъ В. А. Чмелевъ яръ 5, дм. 115.
 Нвтовъ Ник. Всеволод., поруч. Львовская 59, 283.
 Нвфели Бодокай Абрам., Ярославская 11, бум. мѣшки.
 Нвйхель Ричардъ Ричардовичъ, Мих. 15, реальн. уч.
 Нввлицкій Евг. Александр., Б.-Васильк. 91, гимн.
 Нвлесо Г. Ф., Константин. 49, дм. 166.
 Нвльчевскій Ник. Иван., Мокрый проул. 30, дм. 87.
 Нвлюсъ Юлія Игнатъев., Дмитриевская 10, апт.
 Нвмаеръ Юс. Юсифъ, Николаевская 13, меб.
 Нвндерская Оекла Антон., Дмитриевская 24, дм. 132.
 Нвндяновъ Ив. Васильев., Татарская 36, 284.
 Нвневичъ Анна Сигизм., Мар.-Благов. 82, дм. 77.
 Нвприановичъ Петръ Сафронов., Жиланская 130, 226.
 Нврдановскій Леонтія Павлог, М.-Влад. 38, 278.
 Нвръзъ Еф. Андр. Остров. Трух. 16, дм. 153.
 Нвриковъ Вас. Гр., Волчій яръ 51, дм-116.
 Нврилленко Тат. Савел., Прозоровская 32, платье.
 Нврилова Варв. Ив. Богоутоп. 14, дм. 110.
 Нвриловичъ Мих. Клем. Лукьянов. проул. 71, дм. 122.
 Нврилловъ Мих. Дм. Половец. 4, дм. 119.
 Нвриченко А. И., Констан. 39, дм. 166.
 — Л. И., Введен. 8, дм. 157.
 — Мир. Алдр. Больш. ул. дм. 47, дм. 89.
 — Мих. Оеод., Александров. 1, 256.
 — Праск. Тим., Черный яръ 12, дм. 114.
 Нвриенко Алвдръ Севаст. пор. Дмитр. 81, 287.
 Нвріевскій Ив. Данил. Верхній Валъ 42, уч.
 Нвріановъ Пет. Мак., Дмир. 55, дм. 132.
 — Петръ Макарьев., пдплк. Дмитр. 55, 284.
 Нвріацкій Фед. Оом., Ник.-Батаннич. 12, дм. 62.
 Нврницкая Алдр. Кир. Фабрич. 10, дм. 106.
 Нврпичевъ Викторъ Львов., Б.-Кудряв. 29, дир. Политехн. инстит.
 — Григ. Андр., Фундуклеев 47, 256.
 Нврхгеймъ Крещ. 48, булоч.
 — А. И., Прорѣзн. 3, дм. 16.
 Нвръевскій Мих. Ив., ж.-дорож. колонія.

Ниселева Евд. Леонт., Златоус.
18, дм. 134.
Нислевичъ Иоан. Плат., Б.-Вла-
димірск. 2, церк.
Ниселевъ Влад. Георг., прив-доц
Караваев. 6
Нисель Ант. Троф., М.-Житом.
18, дм. 22.
Ниселева Ул. Гр., Вознес. яръ
19, дм. 114.
Нислевичъ Люб. Иоан., Хорев.
43, дм. 143.
Нислевская Викт. Ант., Дмитр-
70, дм. 133.
Нислевскій Вас. Ив., Стар.-По-
лян. 51, дм. 121.
— Ив. Григор., Тарас. 32,
дм. 51.
Ниселевъ Мит. Серг., Глубоч.
шос. 35, дм. 112.
Нисиль Пот. Васил., Овруч. 4,
дм. 111.
Нисинская П. А., Крещ. 19, рест.
Нисинскій Пав. Андр., Б.-Доро-
гож. 67, дм. 109.
Нислинскій Я. Ф., Кривой проул.
5, дм. 107.
Нисличенко А., Б.-Васильков.
83, дм. 46.
— Ив. Дмит., Мар.-Благов.
99, дм. 78.
Нисловъ Ник. Макс., Звѣрин. 31,
дм. 66.
Нистяковская Алдра Ив. Куз-
печ. 14, дм. 48.
— Варв. Вас., Н.-Владим. 20,
дм. 50.
— Людм. Павл., Кузнеч. 58,
дм. 48.
Нистяковскій Павелъ Федор.
Безаков. 6, 267.
— Юлій Алдр., Кузнеч. 14,
уч.
Ниселева Мар. Ант., Лукьян.
проул. 66, дм. 122.
Нихъ Алдръ Алдр., Безак.
4, 257.
Ницъ Алдр. Ал. плплк. Ла-
борат. 9, 287.
Нишковскій Генр. Сем., Иванов.
66, дм. 131.
Ниякъ Агрип. Діом. Рейтарск.
9, дм. 35.
Нияницынъ Ив. Ив., прив-доц
Театр. 5.
Ниященко Георг. Титов. пдпрч.
Бульварно-Кудрявск. 4, 283.
Нладкевичъ М., Ярославс. 40,
дм. 155.
Классовская М. В., Вознес. спус.
14, дм. 21.
— Олимпія Ксав. Иванов. 80,
дм. 131.
Классъ Эдм., Льв. 50.
Клайло. Готл. Мих.
Б.-Васильк. 91, дм. 47.
Кле'амовскій Дм., Больш. ул.
97, дм. 90.
— Фед. Сильв., Борцаг. 20,
дм. 104, ком. боц.
Клеменсъ Фод. Фод., Златоу-
стовская 72.

Кленовъ Ив. Дмит., Дмитріевск.
9, 260.
Кленскій М., Софійевская 4.
Клерманъ Ицко Мордух., Жи-
лянская 52, чулки.
Клехъ Вас. Ильичъ, уг. Нѣ-
мецкой и Набережной с. д.
241.
Клейберъ Р., Крещ. 43, обувь.
— Робертъ Беньям., Прозо-
ровск. 42, дм. 40.
Клейновскій А. К., Овручск.
9, дм. 111.
Клейнъ Ив. Конст., Яросла-
вская 25, апт.
Клибановскій Пав. Ив., Бассейн.
19, дм. 5.
Клигманъ Гиршъ Аар. М.-Бла-
гов. 22, дм. 53.
Клименовъ Ант. Ив. Загород.
пр. 6, дм. 66.
Клименко Вас. Анаст., прч. Пав-
ловскій пер. 23, 285.
— Вас. Демьян., Кузнечная
15, обои.
— Ефр. Ив. Воздвиженск. 23,
дм. 147.
— Ив. Григ., М.-Благовѣщ.
143, 258.
— Троф. Мих., Кіановскій п.
29, муз. уч.
— Уст. Мих., Подвал. проул.
1, дм. 128.
Климковская Роз. Ант., Больш.
ул. 60, дм. 89.
Климова Анна Фодоров., Б.-Вла-
дим. 42, гимн.
— И. П., М.-Житомирская 15.
Климовичъ А. В., М.-Житомир-
ская 9, платье.
— Иннолитъ Ив., Николаевск.
4, платье.
Климовскій Вяч. Леонтъев. прч.
Театральная 1.
Климовъ Ив. Ив., кап. Миллі-
он. 11, 294.
Климушинъ Васил., Крещатик.
29, чай.
Клингартъ Густ. Вильг. Н.-
Владимірск. 37, 250.
Клиницій Гавр. Саксон. яръ
3, дм. 117.
Клиновскій Пав. Гавр., Б.-Доро-
15, дм. 109.
Кличевскій Вас. Антон., Андре-
евская 8, парик.
Клионовская М. П., Козьебол. 7,
дм. 24.
— М. П., М.-Подв. 1, дм. 37.
Клоковъ Е. М. Мост. 38, дм. 183.
Клопотовскій Владим. Ив., смот.,
клин.
— Петръ Ив., Дмитр. 4, 275.
Клоппъ Ад. Матв., Мокрая 43,
дм. 85.
Ключко А. З., Шекавиц. 20,
дм. 156.
Клочковскій Соз. Пет., Новая
ул. 46, дм. 87.
Клубкова Мих. Анап., Лукьян.
проул. 20, дм. 122.

Клубуновскій Людвикъ. Март. под-
пор. Львов. 59, 291.
— Мих. Март., подпор. Львов.
59, 290.
Клугкистъ М. К., Прорѣзная 2,
дм. 16.
— М. К., Крещат. 28, дм. 13.
Клугъ Елизавета, Крещ. 39,
— Л. М., Крещ. 39, хир. ме-
диц. прив.
Клуссининъ Мих. Петр., Конст 41,
Кад. корп.
Клышевскій Н. А., Константин.
66, дм. 167.
— О. А., Чернеч. пр. 1, дм. 161.
Клюковскій Конст. Сем., капит.
Левашов. спускъ. 22, 292.
Ключко Ан. Дан., Татар. 2, дм.
117.
Клюшниченко Троф. Гр., Волчій
яръ 91, дм. 116.
Кмнтъ Евд. Ерм., Лыбедская
11, дм. 58.
Кнапъ Евд. Карп., Большая ул.
49, дм. 89.
Кнауэръ Фод. Ив., проф. увив.,
Универ. спускъ. 13.
Книженко Фод. Ануф., Вознес.
яръ 9, дм. 113.
Кноль Люд. Эмил., Рейтарск.
61, дм. 36.
Кнотовъ Е. И., Конст. 53, дм. 166.
Кнышенко Гав. Мир., Вознес. яръ,
23, дм. 114.
Кнѣповичъ Осип. Осип, Кудряв-
скій п. 3, 231.
Князева Ел. Ив., при зданіи
город. больн. Цесар. Алдр.
Левашевская 33.
Князевъ Сем. Ант., Волчій яръ
20, дм. 115.
Кравецъ Б. И., Крещ. 39, платье,
Кравченко Алд. Вас. Нов. Полян.
14, дм. 124.
— Алдръ, Большая ул. 121,
дм. 90.
— Вас. Л., Лукьян. проулокъ
58, дм. 122.
— Гр. Вас., Рейтар. 38, дм. 264.
— Домн. Полик., Хорев. 53,
дм. 144.
Кобеляцкая, Екат. Афан., Трех-
свят. 13, д. 14.
Кобецій Ос. Ром., горн. инжен.
Крещатикъ.
Кобецъ, Ан. Петр., Лукьяновск.
проул. 39, дм. 122.
— Григ. и Авд., Воздвиж. 18,
дм. 148.
— Ив. Яковл., Кожемяцкая 24,
дм. 148.
— П. Ф., Цыган. пр. 2, дм. 158.
— Як. Павлов., гласный думы
Констант. 15, Куревевка, ко-
жевен. заводъ, 230.
Кобицкая, Фек. Мих., Бульонск.
48, дм. 59.
Кобозевъ. Евгр. Никол., плк.
Печерскъ, Никольск. 16, 278.
Кобушко, Пет. Григ., Ямская 7,
дм. 60.

- Нобцева, Ефр. Павл., Кожемяцк 6, дм 148.
 — Мар. Гаврил., Глубочицкое шоссе 28, дм. 113.
 Нобылевъ, Алекс. Вячесл., В.-Подвальн. 31—257.
 Нобылинскій, Степ. Осип., г.-л., В.-Подвальн. 28, 281.
 Нобылинскій, Ал. Як., В.-Подв., 27, дм. 34.
 Нобыляцкая, Е. А., Овруч. 20, дм. 111.
 Нобышь, Иванъ Мих., Лютеранская 13.
 Новалева, Ол. Ив., Нестер. проул. 13, дм. 128.
 Новалевская, А., В.-Владим. 16, платье.
 — Мар. Ил., Воздвиженская 70, дм. 148.
 — Мар. Фед., Тарас. 34, дм. 51.
 — Д. П., Константиновск. 55, дм. 166.
 Новалевскій, Анат. Гекторовичъ, шт. кап. Ръзницкая 5—292.
 — Инпол., Брестъ-Литовское шоссе 2, дм. 105.
 — Макс. Мих., Мар.-Благовѣщенская 149, дм. 79.
 — Ник. Бор., Тарасовская 30, дм. 51.
 — Тих. Сем., Олеговская 43, дм. 123.
 Новаленко, Василискъ Афанас., Гончарная 21.
 — Гавр. Никол., Завод. 27, стр. общ.
 — Григ. Куз., Мокрый проул. 59, дм. 86.
 — Григор. Мееодіев., уголь Рыбальскаго и Понтоннаго проулка 4—7, 278.
 — Дан. Матв., Б.-Дорогожицкая 32, дм. 108.
 — Ник. Іосиф., пдплк., Кузнеч. 11, 188.
 — Ник. Федд., Лыб.-Владим. 5, дм. 65.
 Новалевъ-Рунскій, Ник. Ник., кап. Никольская 16—291.
 Новаль, Ив., Половец. 11, дм. 118.
 — Фед. Мак., Златоустовск. 36, дм. 134.
 — Я. М., Нов.-Макаръевская 5, дм. 124.
 Новальская, Д. И., Татар. проул. 12, дм. 118.
 Новальскій, Гавр. Андр., врачъ, ординат. при клин.
 — И. В., Кадетское шоссе 26, дм. 103.
 — Людвигъ Михайлов., Дмитріевск. 58, дм. 133.
 — Ник. Троф., Кудр. 2, 218.
 Новальчумъ, Вѣра Стеф., Подв. проул. 14, дм. 128.
 — Мелен. Арт., Чмелевъ яръ, 11, дм. 115.
 Ковернинскій, Измаилъ, зд. Воен. фельд. школы, 288.
 Ковесниковъ, Ник. Мих., Алекс. 13, унив., больн.
 Ковтеба, Евдок. Матв., Черный яръ 36, дм. 114.
 Ковтуменко, Ал. Еф., Верх. Юрков. 25, дм. 120.
 Ковтуновъ, С. П., Оболон. 4, дм. 159.
 Когановъ, Г. Л., В.-Васильков. 64, парик.
 — И., Нижн. Юрковская 77, дм. 160.
 Коганъ, Я. С., Ярославская 60, дм. 155.
 Когарлицкій, Г., М. Мост. 21, дм. 182.
 Бр. Когенъ, Крещатикъ 23, табакъ.
 — Моис. Аронов., куп. Анненковская 4, дм. 7.
 — Солом. Аронов., Н.-Елизов. 7, дм. 33, табакъ.
 Когодовскій, Григ., Константин. 5, церк.
 Когутовскій, Григ. Мих., М.-Владимірская 41, 242.
 Кода, Сем. Вас., Наб.-Лыбедск. 91, дм. 58.
 Коде, Елизов. Павл., Левашев. 33, больн.
 Коджебашъ, Николай Семенов., Рейтарск. 9, гимн.
 Кожанскій, Як. Иванов., Почаевская 27, церкв.
 Кожевниковъ, Акимъ Петров., Глубоч. шоссе 62, дм. 113.
 — И., Чернеч. пр., 10, дм. 161.
 — И., Межиг. 75, дм. 167.
 Кожемяченко, Он. Ив., Больш. ул. 50, дм. 89.
 Кожицъ, Илья Фрол., Фундукл. 48, учебн. завед.
 — Плат. Фрол., Вибик.-Бульв. гимназ.
 Кошицъ, А. К., Нижн. Юрковск., 3, дм. 159.
 Кожущенко, Мих. Петр. Стрѣтенская 5, 221.
 Козановская, Ел., Московск. 17, дм. 187.
 Козановскій, Ив. Вас. Кудр. переул. 16, вино.
 Козановъ, Алексѣй Мих., станц. Кіевъ I, 261.
 — С. С., Нижн. Юрковск. 39, дм. 160.
 — П. Т., Нижне Юрковская 71, дм. 160.
 Козаренко, Вас. Фомичъ, М.-Благовѣщенск. 100, обон.
 Козарновская, Х. З., Межигорск. 19, дм. 167.
 Козаченковъ, А. Г., Ярославская 42, дм. 155.
 — М. И., Оболон. 20, дм. 159.
 Козачинская, Ефрос. Александр., Бульв. Кудр. 10, дм. 25.
 — Параск. Алексѣев., Предсл. 7, дм. 56.
 Козеровскій, Ал.-дръ Леонард., кап. Саперн. лаг. 8—292.
 Козерь, Ф., Старозаб. 85, дм. 180.
 Козинскій, А. Д., Хоревая 15, дм. 143.
 — Дав. Овс., Константин. 8, дм. 144.
 Козицкій, Алексѣй Тим., Нестеровская 16—228.
 — Іос. Конст., М.-Владим. 32, дм. 256.
 — Пав. Аландр., Наб.-Николь. 15, 47.
 — Сем. Гавр., Кмитовъ Яръ 7, дм. 119.
 Козлова Дар. Павл., Безаковск. 19, дм. 79.
 Козловская, Е. А., Кудрявск. 2, дм. 131.
 — Михал. Алекс., Мар.-Благ., 88, дм. 77.
 — Над. Павл., Предславинск. 2, дм. 55.
 — Татьяна Аким., М.-Владим. 45, дм. 19.
 Козловскій, Ив. Осип., здан. 2-й муж. гимнази.
 — Ив. Павл., В.-Житомирская 34, гимн.
 — Лавр., Константин. 5, акад.
 — Мих. Петр., Борщаговская 17, дм. 104.
 — Мартинъ, Госпитальная 3, дм. 198.
 — П. П. Саксон. яръ 1, дм. 117.
 — Никол. Иванов., М.-Благовѣщ. 102, гимн.
 — Пав. Яковл., Жилианская 46 дм. 56.
 — Сергѣй Павл., Георгіевскій пер. 1, дм. 19.
 — Стан. Ларентьев., Бузничная 17, дм. 48.
 — Фед. Ивановичъ, Косогорн. проул. 8, реальн. уч.
 Козловъ, Алдръ Мих. подплк., Львовск. 47, 287.
 — Никол. Никол., подпор., Безаковск. 19, 283.
 — П. Я., Межиг. 43, дм. 167.
 Козубскій, Алдръ Дмитр., Пировская 4, 245.
 Козьма, Левъ Ив., прч. В.-Житомир. 18, 276.
 Коинскій, Алдръ Як. Биб. Бульваръ 38, дм. 83.
 Коляковскій, Іос. Иван., поруч., В.-Дорогожицк. 25, 284.
 — Ал. Петр., В.-Владим. 45, муз. уч.
 Колачковскій, Стан. Феликс., В. Бульв. 8, апт.
 Колашиниковъ, В. И., Щекавицк. 25, дм. 156.
 Колба, Фед. Степ., Шулявскій проул. 24, дм. 108.
 Колбасевъ, С. А., Рыльск. переул. 10 дм. 37.
 Колбъ-Селецкій, Эд. Емел., Глубочицкое шоссе 3, дм. 111.
 Коленко, Н. П., Нестеровская 31 дм. 31.
 Колебинская, Е., Паньковск. 19, дм. 51.
 Коленскій, Игн. Клем., Тарасовская 21 дм. 51.

Моленъ, Эмилій Альфонс., Лев.
19, дм. 6.
— Фовъ, Конст. Конст., пдплк.
Александр. 47, 275.
Молесникова, Мар. Ив., Шуляв,
проул. 20 дм. 108.
— Марія Моис., Бор. токъ 21,
дм. 146.
Молесниковъ-Вержибиченко, Петръ
Карпов., Мокрый переул. 53,
дм. 86.
Молесо,, А. Ф., Борич. токъ 12,
дм. 146.
Малининъ, И. В., Оболон. 30,
дм. 159.
Маликовъ, Янк. Верб., Больш.
ул. 12, дм. 88.
Малиновичъ, Н. Г., Житнеторж.
п. 5, дм. 162.
Малинскій, Алдръ, Ръзницк. 13,
дм. 195.
Молесниченко, Сем. Ив., Мокрый
пер. 23, дм. 86.
Малишевскій, Мих. Осип., Почаев-
ская 6, церк.
Молмановскій З., Софiевская 4,
ювелиръ.
Моліевичъ, Соф. Георг., Мар. Бла-
говѣщ. 49—уч.
Молоднеръ, В. М., Ярославская
48, дм. 155.
Молодяжний, П. К., Волошск. 45,
дм. 168.
Молодяжскій, П. К., Брюхан. пер.
12, дм. 158.
Молоколовъ, Мих. Евграф., плк.,
Рейтар. 1^о, 276.
Моломацкій, Стеф., въ зд. Соф.
соб., уч.
Моломiйцева, Домп. Яков., Стар.
Полян. 44, дм. 121.
Моломiйцевъ, Андр. Павл., въ
Попеч. Мар.-Общ., Печерскъ,
фельдш. школа.
Моломiецъ Пет. Кузьм., В. Буль-
варъ 33, 288.
Моломiева, Эмилія Людв., Зла-
тоустов. 15, дм. 135.
Молонна-Чесновскій, Адамъ Яцен-
тъевичъ, гр., Михайловская
16, дм. 15.
Моловiтовъ, Петръ Петр., Мокр.
проул. 62, дм. 87.
Моловская, Мар. Викент., Кiев.
проул. 1, дм. 21.
Молошенко, Ант. Ив., Лукьянов.
проул. 9, дм. 122.
Молосовъ, Ал-ѣя Мих., Больш.
Васильк. 108, дм. 45.
Молтоновскій, Митр. Андр., Ка-
детскій пр. 21, 278.
— А., Б. Васильк. 164, дм. 45.
Молтунова, Праск. Григ., Лукьяв.
проул. 45 дм. 122.
Молупаевъ, Евг. Петр., Карав.
20, 257.
Молтуновскій, П. И., Почаевская
43, дм. 169.
Молчигинъ, Ник. Ив., полк. Ци-
тадель 13, 294.
Моль, Іос. Яковл., капельм. Куд-
рявскій проул. 23, 283.

Мольбушевскій, Іос. Франц., Алек-
сандр., апт.
Мольчевскій, Никол. Григ., Не-
стеровск. 38, 263.
— Влиствъ Ив., Самсоновск. 12,
дм. 104.
Моляда, Алдръ Яковлев., шт. кап.
Львов. пл. 6, кв. 4, 277.
— Фед. Евфрем. Эспланадная
18, 277.
Молядинъ, Аф. Лавр., Жилианск.
62, дм. 55.
— Дм. Никит., Б.-Житомирск.
38, дм. 23.
Мольванова, Евг. Ив., Козловск.
2, дм. 12.
Моляковскій, Евг. Леонтьев., Б.-
Подв. 24, 263.
Моманна, Ольга Андр., В.-Вас.
113, дм. 47.
Моманъ, Солом. Исааков., пров.
Михайл. 22, апт.
Момаренко, В., Старозаб. пр. 3,
дм. 176.
— Гавр. Мих., Больш. улица
46, дм. 89.
Момарницкая, Марія Алвдров.,
Б.-Житом. 4, дм. 23.
Момарницкій, Іосифъ Ипполит.,
кап. 286.
— Карлъ Спиридон., Б.-Жито-
мирская 4, 256.
— Францъ Лукьян., Анненк.
5, слес.
Момаровская, Аг. Игн., Воздвиж
40, дм. 148.
— Мар. Роман., Жилианск. 28,
дм. 54.
Момаровскій, І. А., Крещат., Пас-
сажъ, багеты.
— Фед. Фед., Кучмен. проул.
№ 1, 38, дм. 85.
Момаровъ, Крещат. 46, японскiя
издѣлія.
Момаръ, Анна Иван., Б.-Шіянов-
ская 11, дм. 193.
Момисаровъ, Валер. Иван., Ека-
терин. 17, 247.
Момисаренко, Ан. Павл., Мало-
Владим., при гор. учил.
Момшика, Анаст. Дороф., Воль-
шая ул. 41, дм. 89.
Моманенко, Корнилія Вас., Жи-
лянская 60, дм. 55.
Момашко, Степ. Петр., Оболон-
ская 18, 241.
Мондильи, Крещат. 34, табакъ.
Мондратенно, М. В., М.-Житомир-
ская 2, гост.
Мондратовичъ, Лука Лук., кап.
Караванев. 29, 280.
Мондратовъ, О. Г. Щекавицк. 11,
дм. 156.
Мондратьевъ, Алдръ Михайлов.,
Ивановск. 29, 280.
— Ант. Иван., Театр. 4, 257.
— Сем. Григ., Б.-Подвальная
4, муз.
Мондрацкій, И. Ц., Рейтарск. 19,
дм. 35.
Монисская, Анна Григ., Крещ.
30, дм. 13.

Монваленко, Ул., Волчій яръ 65,
дм. 116.
— Василиій Филиппов., Волчій
яръ 88, дм. 116.
Монвалевъ, Викентій Іов., Анен-
ковская 1, маляръ.
Монвоницынъ, Ал. Иван. гр. Ека-
терин. 17, банк.
Монвонлицына, Софія Федор., граф.,
Банк. 3, дм. 10.
Монвонцова, Праск. Ив., Златоу-
стовская 63, дм. 135.
Монвонико, Моис. Степ., Иван.
83, 261.
— Матр. Мел., Ямск. 31, дм. 61.
— Таис. Иван., учит. Иванов-
ская 83.
Монвоничъ-Горбацкая, Екат. Ал.,
Б.-Подвальн. 19.
— Мар. Никол., Фундукл. 29,
библиот.
— М. М.-Владим. 16, дм. 17.
Монвоничъ-Горбацкій, Петръ Ви-
кентьев., г.-л., Б.-Подвальн.
19, 281.
Монвонъ, Григ. Лук., шт. кап.
Печерскъ, Никольс. 16, 277.
Монпацкая, Надежда Викторов-
на Н.-Владим. 15, уч.
Монпацкій Сем. Мих., Н.-Влад.
15, учеб. з.
Монплинъ, Вас. Влад., Хоревая
21, дм. 143.
Монплицкій, Фед. Роман., Назар.
13, дм. 76.
— Фед. Фед. Верхн. Юрковск.
1, дм. 119.
Монсевичъ, Н. И., Б.-Васильк.
64, фот.
Монотоскій, Фед. Иван., Кадет.
проул. 29, дм. 129.
Монотоповъ, Вас. Павл., Введи-
нская 1, 241.
Монашко, К. Р., Обол. 5, дм. 159.
— С. П., Оболон. 26, дм. 159.
Монради, Ф. Алек., Александров-
ская с. д., дрова.
— Арт. Адам., Александров-
ская 79, дм. 136.
Монсенциушъ, Сигизм. Станисла-
вовичъ, Кузнечн. 38, дм. 48.
Монтельевъ, Иванъ Арт., Волчій
яръ 25, дм. 116.
Монстантиновъ, Нарѣ. Евграфов.,
Глуб. шоссе 73, дм. 112.
— М. П., Б.-Васильк. 1, чай.
Монстантинопольскій, Файб., Ме-
жигорск. 17, кухм.
Монторовичъ, А., Крещ. 14, грав.
Монтребинская, Мар. Вас., Львов-
ская 23, дм. 125.
Мончаковскій, Ив. Амрос., Воль-
шая ул. 69, дм. 89.
Мончинъ, Г. И., Юрков. 39, дм. 160.
Моншевъ, Ник., М.-Шіяновская
11, дм. 193.
Монѣйкинъ, Дав. Нисонов., Кара-
ваевск. 38, платье
Монистенская, Мар. Яков., Бор.
въвозъ 4, дм. 146.
Монинъ, И. К., Константиновск.
19, дм. 166.

Компанцевъ, М., Кирилловск. 93, дм. 163.
 Копфмалеръ, Карлъ Карл., час. маст. Аненковск. 7.
 Копустиненій, Я. И., Ярославск. 41, дм. 155.
 Копыленко, Л. К., Щекавиц. 15 дм. 156.
 Копыльченко, Ив. Сем., Б.-Шияновск. 6, дм. 193.
 Копысовъ, Алдръ Григ., прч. Львов. 29, 282.
 Копытовскій, Мих. Мих., Эспланадная 18, 278.
 Корвинъ-Нучинскій, Мих. Виктор., плк. Банков. 4, 293.
 Корвинъ-Павловскій, Левъ Вик., Фундукл. 62, 257.
 Корвовскій, Ф., Михайл. проул. 6, дм. 38.
 Кордашъ, Корн. Павл., М.-Благоговѣщ. 49, дм. 54.
 Кордесъ, Крещ. 39, муз. и игр.
 Кордовичъ, Иос. Иос., Безаковск. 21, гост.
 Кордъ, Вен. Алдр., М.-Благовѣщенск. 101.
 Кордышъ, Ив. Антон., Ивановская 12, дм. 17.
 Корневская, Анаст. Анаст., Рейтарская 43, дм. 36.
 Корецкая, Алекс. Вас., Большая ул. 84, дм. 89.
 Корженевичъ, Феоф. Иван., Жиланская 118, дм. 80.
 Корженевская, Мар. Богд., Наб.-Лыбедск. 33, дм. 58.
 Корженевскій, Алдръ Карлов., Нов. Полян. 6, дм. 124.
 Коржъ, С. А. Везимян. проул. 8, дм. 111.
 — Дюн. Корн. Кадет. шос. 33, дм. 103.
 Корыстеннова, Мар. Як. Вер.-Юрковская 33, дм. 120.
 Користенскій, Вас. Ант. Глубоч. шос. 66, дм. 113.
 Коринскій, С. В. Стар.-Полян. 10, дм. 121.
 Карлинскій, Мих. Межигорская 30, платье.
 Корнгольдъ, Г. Крещ. 23, сукно.
 Корниловичъ, Елизав. Леон. Алексѣев. 11, гимн.
 — Алдръ, Инженер. пр. 4, дм. 195.
 Корницкій, Дмитр. Абр., Н.-Валъ 21, ком. общ.
 Корнѣвъ, Ив. Як. Новая ул. 58, дм. 88.
 — Н. Я., Половец. 29, дм. 118.
 Коробкина, Мел. Фед., Иларіон 3, дм. 126.
 — Над. Ив., Стар.-Костельн. 22, дм. 110.
 Коропинъ, Ив. Ив., Рейтар. 23, булоч.
 — М. Т., Лукьян. 22, дм. 123.
 — Степ. Ал., Кіанов. пер. 5, дм. 21.
 — Пет. Фед., гласный думы Александров. площ. 2, дм. 137,

— Коробцевъ, Е., Лугов. 13, дм. 176.
 Коровицкій, Андр. Ив., зд. мин. гимн.
 Коровиченно, Пав. Алдр., порчк. М.-Влад. 24—293.
 Королева, Марья Вас., М.-Подв. 3, платье.
 Короленко, Ал. Мих. шт.-кап. Рыбальск. 8, 295.
 — Евг. Мееод., Н. Лыбед. 18, 242.
 Корольковъ, Іонъ Никол., Бульв. 30, церкв.
 Коронъ, Д. К., Павл. проул. 30, дм. 130.
 Коропенкова, Праск. Наум. Ивановская 71, дм. 131.
 Короткевичъ, Мар. Григ., Бульон. 31, дм. 59.
 Короткова, Праск. Тим., Дмитр. 35, дм. 182.
 Коротковъ, Дмитр. Григ. Львовская 44, дм. 132, церкв.
 Коротневъ, Ал.-ѣй Ал.-ѣв., проф. унив. Кузнеч. 34.
 Корочанская, Мар. Алдр. Львов. 42, дм. 125.
 Корочунъ, П. Кириллов. 43, дм. 163.
 Карловъ, Д. С., Введен. 1, дм. 157.
 Корсаковскій, Алдръ Алдр., Рейтарская 2, церк.
 Карсакъ, Игн. Генр. М.-Подв. 9, дм. 37.
 Корсунская, Ольга Наз., Фунд. 36, дм. 27.
 Корсунскій, Вигдаръ Мошков., М.-Васильк. 3, дм. 43.
 Корунновскій, Ник. Вас. Бутыш. пр. 19—288.
 Корцевъ, Евг. Пет. кап. М.-Владим. 37—276.
 Корчакъ-Новицкая, Сераф. Тимоф. Михайл. 16—уч.
 Корчакъ-Новицкій, Георг. Троф. Биб. Бульв. 28, дм. 26.
 Корчинская, Матр. Ив., Нестер. пр. 5, дм. 128.
 Корчинскій, Степ. Влад., М.-Влад. 12—222.
 — Феликсъ Ант., кап. Дмитріевская 27,—289.
 — Хрис. Влад., Борич. т., акад.
 Коршунъ, С. Кирил. 99, дм. 163.
 — П. С. Юрков. 3, дм. 160.
 Косенко, К. К. Брюхан. проул. 7, дм. 158.
 Костинскій, С. Еленов. 22, дм. 161.
 Косиченко, Ив. Вас. Михайлов. 24, Кад. корл.
 Косичъ, Андр. Ив. ген. отъ инф. Левашевская 4.
 Косовъ, М. С. Житнет. пл. 2, дм. 162.
 Косоноговъ, Іосифъ Іосиф., унив. — Тимоф. Іосиф., Караваев. 31, гимн.
 Косоровская, Ольга. Марков. Московск. 1—уч.

Косецкій, Фел. Степ. Б.-Владим. 28, 257.
 Кособудскій, Конст. Эдуард. Жилан. 18—265.
 Косовой, Гр., Братская 6, плат.
 Косъ, Алдр. Петр. шт.-кап. Наб.-Лыбед. 17—287.
 Костевичъ Мих. Мих., подпоруч. Милліон. 9—296.
 Костенно, Вас. Пет., Мокрая 25, 85.
 — Вас. Ив. Кривой пр. 11, дм. 107.
 — Мина Гавр. Олегов. 37, дм. 123.
 — Ив. Мих. шт. кап. Жилан. 35—290.
 Костецкая, Юзефа Феликс., Б.-Васильк. 48, дм. 44.
 Костецкій, Валер. Степ. с.с. Хорев. 49, уч.
 — Владис. Иванов. Б.-Васильк. соб. д., апт.
 Костицкій, Самс. Алдр., Тимоф. 6—260.
 Костевичъ, Стеф. Ив. поруч. М.-Благов. 46—290.
 Кострупскій, Ив. Ст. Мокрый проул. 20, дм. 87.
 Костяновъ, Т. В., Почаев. 54, дм. 169.
 Кошаровскій, Ал.-ѣй Ив., Н.-Лыбедская 55, уч.
 Кошеверовъ, Ив. Еф. Наб.-Лыбед. 63, дм. 58.
 Котельниковъ, Мих. Андр. подпоруч. Б.-Шияновская 9, дм. 296.
 Котикова, Кс. Сем., Ямская 4, дм. 60.
 Котиковъ, Ив. Григ. Наб.-Лыбед. 83, дм. 58.
 — Вас. Пав., Бульон. 54., дм. 59.
 — Макс. Павл., Лаборат. 27, дм. 64.
 Котляровъ, Андр. Андр., Михайлов. проул. 10, дм. 38.
 Котляровъ и Черноголовкинъ, Крещат. 34, сукно.
 Котлубай, Теоф. Феликс. Дмитр. 75, дм. 132.
 Котовичъ, Андр. Анисим., Совская 5, тракт.
 — Ник. Антонов. Аненковск. 2, сапож.
 — Оттонъ. Август. Бибиовск. Бульв. 2, меб.
 Котовъ, Мих. Фед. Б.-Дорогож. 19, дм. 109.
 Котосоловъ, Е. Д., Еленов. 34, дм. 161.
 Котрохова, Екат., Фунд. гимн.
 Котроховъ, Ив. Андр. шт.-коп. Рыбальск. 7,—293.
 Котульскій, Густ. Эман. Б.-Дорогож. 3, дм. 109.
 Котырло, Тим. Карп. Ямск. 63, дм. 61.
 — Алдръ, Караваевск. 25—251.
 Кофтуновъ, Савва. Порф., Оболонск., соб. д., церкв.

Нохно, Левъ Фил. Воздвиж. 32, дм. 148.
 Нохомскій, Сер. Вас., Хорев. 40, акад.
 Ноциневичъ, Ант., Глубоч. шос. 33, дм. 112.
 Ноцнеръ, Нох. С. Константин. 57, сапож.
 Ноцуба, Ефимъ, Ефим., Безаков. 11, дм. 79.
 Ноціовскій, Георг. Стратон. В. Бульваръ., 36, апт.
 Ночегаровъ, Е. О. Кіанов. пер. 13, дм. 21.
 Ночетковъ, Мар. Ив., Эспланад. 6, дм. 11.
 Ночеринъ, Андр. Ларіон. Печер. д. Починина. 293.
 Ночмаржинскій, Андр. Мих. под. полк. Златоуст. 48—284. дм. 134.
 Ночубей, Вас., Инст. 19, дм. 10.
 Ночубинская, А. І. Андр., спускъ. 14, дм. 139.
 Ношевскій, Влад. Георг., Кирилловск. 99, больн.
 Ношелевъ, Мак. Тим. Наб. Лыбед. 104, дм. 57.
 Ношелоукъ, Моисей Наб.-Печер. 5, дм. 200.
 Ношиць, Влад. Петр. Дачн. линія 3, 223.
 — Георгъ. Петр. Крещ. 16,—223.
 — Петр. Фед., Бульв.-Кудряв. 45, дм. 25.
 Ношубъ, Вас. Евм., Ворцаг. 22, дм. 104.
 Нравченко, Елена Вас., Дѣловая, 7 платье.
 — Е. Ф., Олегов., 26 дм. 162.
 — И. Г., Волош., 66 дм. 168.
 — И. К. и Е. В., Ярослав., 13 дм. 154.
 — Ив. Логин., уг. Михайл. и Тр. пр., 12—255.
 — Карпъ Ив., Львовс., 47, дм. 126.
 — М. Олегов., 6, дм. 162.
 — Мар. Пав., Конст., 6, больн.
 — М. М., Нижн. Юрков., 16 дм. 160.
 — О. Михайл., 7 дм. 15.
 — Олимп. Алексан., М.-Житом., 8 дм. 22.
 — П. П., Почаев., 38 дм. 169.
 — Нел. Корн., Гончарн., 20 дм. 150.
 — Тих. Григ., Фундукл., 26, лампы.
 Нравецъ, Н., Крещ. пл., 1, платье.
 Нравчукъ, Ив. Ем., Больш. ул., 70, дм. 89.
 Нравчукъ-Ильченко, Ром. Никит., Шуляв., пр. 2 дм. 108.
 Нравскій, Людв. Гавр.,—В. Васильк., 14 259. фот.
 — Фавст., Матв. Новая Полян., 9, дм. 124.
 Нравовецкій, Пав. Григ., пдплк. уг. Овручской и Богоутовской, 6, 283.
 Нравовскій, П. И., Мих. проул.,

26, дм. 39.
 Краинскій, Митрофанъ Евграф., Б. Васильк., 10, 232, ред. „Жизни и Искусства“.
 Крамаревскій, Григ. Ив., пдплк. Нестеровскій пр., 2—283.
 Крамаренко, о. Пав. дьяк., Боричевъ Токъ, церкв.
 Крамеръ, Максимилианъ Федор., шт.-кап. Печерск., Михайл. пр., 3—242.
 Крапоткинъ, кн. Иван. Дмитр., Бульварно-Кудрявская, 35 243.
 Красиць, Л., Софіевс., 10, платье.
 Красковскій, Андр. Феод., Нест. 7, 218.
 Красниковъ, Мак. Вас., Ст. Житом., 10, дм. 109.
 Красиць, Марія Иван., Александр., 61 дм. 136.
 Краснобаевъ, Крещат. площ., 1, посуда.
 Краснокутскій, Ал. Ив., Жилан. 72 дм. 55.
 Краснолюдскій, П., М.-Житомірская, 3 ювел.
 Красноскулова, Мар. Онуфр., Керосин., 9 дм. 106.
 Красовскій, А. З., Бор. взвоз., 8 дм. 146.
 — А. В., Обручск., 17 дм. 111.
 — Влад. Ант., г. м. Богоутов., 17—281.
 — Илл. Ник., Кадет. проул., 15, 120.
 — Сем. Гил., Вольш. ул., 109 дм. 90.
 Красуцкій, К. Кадет. шос., 9, дм. 103.
 — Ф. Г., Межиг., 61, дм. 167.
 Краузь, А. Георг. пер., 11, дм. 19.
 Крауссъ, Фридр. Кондр., Б. Вас., 122, дм. 45.
 Краусъ, Март. Кондр., Предсл., 3, дм. 56.
 Крафтъ, Карлъ Март., Вибик.-Бульв., 28, гим.
 Крашевская, Алдр. Дм., Гончарн., 6 дм. 150.
 Крашевскій, Ив. Сав., Волчій яръ, 36 дм. 115.
 — Кондр. Сав., Гончарн., 8 дм. 150.
 Крашенинниковъ, А. И., Павл. проул., 14 дм. 130.
 Крашковъ, М. Т., Фунд., 5, жив.
 Крееръ, Ник. Серг., Соф., 7, 249.
 Кренке, Викторъ Конст., пдпл. Рыбальск., 6, 288.
 Крестниковъ, Пав. Фед., подпоруч. М.-Шіанов. 10, 292.
 Кречмеръ, Алдръ Андр., Львовская, 15, фот.
 — А. В., Крещ., 3—краски.
 — Мих. Флав. прч. Дмитр., 57, 281.
 — Вильг. Осип., Кирилловская, 39, краски.
 — Г. О. Крещ., 25, швейн. маш.
 — Робертъ Вильг., Кириллов-

ская, 39, краски.
 Крейсбергъ, М. С., В.-Васильк., * 74, шляпы.
 Кришкиовскій, Констан. Франц., гласн. думы, Дмитриевск., 6, 230.
 Крижановскій, Казим. Гаврил., М.-Благов., 26 дм. 53.
 — Ромуал. Лавр., Вас., 13, дм. 5, больн.
 Кришкиовскій, Констан. Франц., Дмитр., 10 дм. 81.
 Кривецкій, Петр. Фед., шт.-кап. Печерск., д. Починина—293.
 Кривицкій, Авр. Мошк., М.-Влаговѣщенск., 118, сапож.
 — Ив. Григ., Рейтерская, 32 244.
 Кривококовъ, Е. П. Подгорн., 5 дм. 118.
 Криволаповъ, Пав. Фед., Совск., 4 дм. 62.
 Кривоносовъ, Владим. Евген., Вознесенск. спускъ, 18, 245.
 Кривошеева, Алдр. Конст., Волчій яръ, 31 дм. 116.
 — Ольга Моисѣев., Б.-Бладимірск., 46 дм. 32.
 — Алдръ Степ., архит. городск. управы, Прорѣзная, 3, 232.
 — Влад. Никол., Волчій яръ, 48 дм. 115.
 — Тим. Керосин. 6 дм. 106.
 Крицовъ, Михайлъ Андр., Кіановскій пр., 5, 280.
 — Андрей Тимоф., Арсенал., 10—297.
 Крижановскій, Ив. Ив., Козьебол., 10 дм. 24.
 Крикуенковъ, Ив. Ив., Лукъян. проул., 36 дм. 122.
 Крикунь, М., Предсл., 22 дм. 52.
 Крилянская, Софія Михайл., Никольская, 9, гост.
 Криницкій, Мих. Игн., Волчій яръ, 76 дм. 116.
 Кристеръ, Э. В., Крещ., 21, цвѣты.
 — Юлій Вас., Пріорка, Межигорская, 146, садов.
 Кристыно, Елена Ив., Жидарск., 73, платье.
 Крицкая, Варв. Владимір., Лев., 22 дм. 6.
 — Алдръ Алдр., шт.-кап. Подоль Хоревая, 73, 283.
 Крицкій, Гавр. Степ., Волчій яръ, 72 дм. 115.
 — Пав. Митроф., прчк. Предслав., 1, 293.
 — Фанна Николаевн., Предсл. 1 дм. 56.
 Кричевскій, Ад. Фед., Паньков., 3, стр. общ.
 Криштановичъ, Казим. Осипов., Межигор., 4, зав.
 Кроковецкая, Марья Ив., при зданіи город. больн. Цесар. Александра, Леваш., 33.
 Кроликъ Вас. Петр. Кмитов. яръ, 8 дм. 119.

- Кронбергъ**, Ив. Григ., Кирилловская, 47, зав.
 — Карлъ Ив., Павл. проул., 2 дм. 130.
 „Кронштадтъ“, Б.-Васильк., 33, гост.
- Кропивянский**, Дюм. Макс., Лютеравск., 13, 248.
- Кротова**, Варв. Павл., Стрѣт., 5 дм. 20.
 — В., М.-Влад., 8 дм. 17.
 — Владим. Иванов., М.-Благогов., 54, гимн.
- Крохина**, Над. Виктор., Полиц., 13 дм. 63.
 — Надеж. Никол., Мих., 17 гимн.
 — Афан. Сил., Волчій яръ, 99 дм. 116.
- Круглей**, Оома Игн., Кучмен. пр., № 2, 9, дм. 86.
- Кругловъ**, Е. А., Наб.-Крещ., 25 дм. 169.
 — Е. П., Почаев., 68 дм. 169.
- Кружилнъ**, Ал. Вас., Шуляв., 49—291.
 — Фед. Вас., кап., Безаков., 21—290.
- Круновская**, М. Н., Вор взвозъ, 16 дм. 146.
 — Елис. Ник., Ипсиант., 10 дм. 189.
- Круновскій**, полк. Моск., 40—294.
- Крутенъ**, Ник. л. Евгр., шт.-кап. Александр., 35, 278.
- Крутикова**, Елиз. Степ., Н.-Елизав., 30 дм. 33.
 — Петръ Сильв., Б.-Вас. 36 дм. 44.
- Крушевскій**, К. I, Фунд., 33, цем., кам. уг.
- Крушельницкій**, Леонт. Евстаф., кап. Никол.-Батанческая, 33—282.
- Крушинская**, Ядв. Оомин., Широковская, 6 платье.
- Крыжановская**, Алдра Як., Нестер., 13 дм. 31.
 — Е. М., Н.-Елизав., 11 дм. 33.
 — Елизав. Михайл., Крещат., 42 дм. 13.
 — Ядв. Ант., Бульв.-Кудряв., 37 дм. 25.
- Крыжановскій**, Ал-ѣй Август., Львовская, соб. д. 226.
 — А. К., Б.-Влад., 53 дм. 32.
 — А. Фундук., 49 дм. 28.
 — Андр. Карл., Фун., 26 дм. 27.
 — Андр. Фед., Мокрый проул., 44 дм. 87.
 — Влад. Сим., Фунд., 92, 250.
 — Дом. Андреев., Предсл., 10 дм. 56.
 — Ив. Ант., Рейтар., 16 дм. 36.
 — Ив., Глуб. шос., 21 дм. 112.
 — Игнат. Григор., Георгіевскій п., 2, церкв.
 — Ив. Ив., Б.-Дорогож., 59 дм. 109.
 — Ив. Ив., Москов., 14—293.
 — Конст. Франц., Дмитріевская, 10, апт.
- Леон. Матв., Подв. проул., 11 дм. 128.
 — М.-Житом., 1, типогр.
 — Мих. и Андр., Наб.-Лыбед., 56 дм. 57.
 — Сам., Б.-Вас., Вас., 136., 231.
 — Федоръ Ив., Пріорка. Большая Вышгород., 5. 248.
- Крыжицкій**, Яковъ., Трехсвят., 6, дм. 14.
- Крыловскій**, Амв. Сем., зд. акад.
 — Кузьма Алек-ѣев., М.-Благоговѣц., 105, маляръ.
- Крюгеръ**, Август. Алдр., Крещатикъ, 17.
- Крюгеръ-Вильмеръ**, Вильг. Оед., Фундук., 58 дм. 27.
- Крюкова**, Жозеф., Петр., М.-Благоговѣц., 95, платье.
 — Басс., 3, бакал.
 — Леонт. Гер., Воздвиж., 47 дм. 147.
 — Матв. Оеодор., Б.-Васильк., 4 дм. 43.
- Крючновъ**, Е. А. Татар., 12 дм. 117.
- Кубекова**, Люб. Ив., книг., Лабора., 6 дм. 64.
 — кв., Алдръ Николаев., от. майоръ, гласный думы, Лабора., 4.
- Кублицкій-Піотухъ**, Алдръ Пав., Большая-Дорогожицкая, 18 283.
 — Лев. Іосиф., Б.-Васильков., 120 дм. 45.
- Кугель Симха Мойс.** Спаск., 17 дм. 147.
- Кудановъ**, В. И., Б.-Васильков., 12 парик.
- Куданинъ**, А. Бондар., 9 дм. 175.
- Кудасъ**, Ерм. Фед., Мокрая, 53 дм. 85.
- Кудашъ**, Соф. Марк., Б.-Вас., 45.
 — Абрамъ Як., М.-Благоговѣц., 100 лампы.
- Кудринъ**, Бор. токъ, 39 дм. 146.
- Кудрявскій**, о. Васил., дьяк., При- тиско Никольская, 5, церкв.
- Кудряновскій**, О. С., Межиг., 59 дм. 167.
- Кудрявцевъ**, Ив. Сид., Иванов., 89, дм. 181.
 — Петръ Павл. Ник.-Наб. 14, акад.
- Кудырскій**, Ант. Ант., Нестеров- ская,—21, 257.
- Кузинъ**, Викторъ Мих., подпор., Рѣзницк., 11—296.
- Кузнецова**, Ел., Рыбальск., 18 дм. 191.
- Кузнецовъ**, Крещ., 7, Яросл. пол.
 — Вас. Ив., Иванов., 3—288.
 — Ив. Фед., Б.-Подвальн., 29 дм. 34.
 — Ив. Серг., кап., Институт., 5—291.
 — Левъ Петр., Б.-Васильков., 100, 259.
 — Николай Дмитр., Кузнеч., 14—269.
- Спир. Гр., Вознес. яръ, 33 дм. 114.
- Кузнецкій**, Петръ Никол., Хоре- вая, 6.
- Кузнецовскій**, Владим. Вас., Гим- наз., 4—276.
- Кузьменко**, Д. М. Межиг., 54 дм. 168.
- Кузьменко-Гвоздевичъ**, Ив. Дм., Дмитріевская, 98—283.
- Кузьменко**, Мих. Артем., Хорев. 57, лѣсь.
 — Тим. Троф., Чмелевъ яръ, 19 дм. 115.
- Кузьмина**, Алдра Дм., Жилан., 140, гост.
- Кузьминская**, Е. П., М.-Владимір., 77 дм. 19.
 — Алдръ Михайл., Шуляв- ка,—262.
 — Л. Л., Щекавиц., 24 дм. 156.
- Кузьминъ**, В. Ф., Введен., 19 дм. 157.
 — Евг. Мих., прч., 284.
 — Мих. Мих., Сырецк., 53—287 прч.
 — Ник. Евд., Предслав., 43 дм. 56
 — Никол. Степ., подпоруч., Левадов., 3—294.
- Кузьмиченкова**, Ек., Предсл., 15 дм. 56.
- Куклинъ**, Иванъ Иван., Кад. пр., 13—полит. инст.
- Куколевскій**, Евген. зд. Соф. Собора.
- Куколескы**, Иван. Максим., по- литехн. инст.
- Куксинъ**, Оед. Сем., Кузнеч., 11 дм. 48.
- Кукулевскій**, Ник. Іос., Н.-Влад., 7—254.
- Кулаковскій**, И. Щекавиц., 50 дм. 56.
 — И. Г., Наб. Крещ., 29 дм. 169.
 — Іос. Генр., Тимофѣевская, 8, лѣсь.
 — Юліанъ Андр., проф. унив. Н.-Елизав. 40.
- Кулановъ**, Галакт. Степ. Кіанов. пер., 4 дм. 21.
 — А. Ф. Оболон. 1 дм. 158.
- Кулевскій**, Пав. Георг. Возн. сп., учил.
- Кулешевъ**, Ник. Іоак., Биби- Бульв., 37—280.
- Кулжинскій**, Ярославъ Степан., Вознесенск. спускъ, 4, уч.
- Куликовскій**, Григор. Григор., Вознесенск. спускъ, 6., уч.
 — Дмитр. Дмитр., шт. кап. Золотовор., 6—290.
- Кулиозъ**, Мих. Герас., капит. М.-Владимірская, 43, 282.
 — М. К., Ярослав., 58 дм. 155.
 — Зах. Марк., Больш. ул., 25 дм. 89.
- Кулинъ**, Н. Л., Олегов., 22, дм. 162.
- Кулишеръ**, М. А., Тарасов., 3 техн. к.

Кульбаченно, Д. С. Еленов. 19 дм. 161.
 Кульженко, Ал-Ъй Степ., ордин. Александр. больн., Нов.-Елисавет., 4.
 — В. С., Н.-Елисавет., 4, тип.
 — Домна Алдр., остр. Трух., 18 дм. 153.
 — С. В., Н.-Елисавет., 4 дм. 33, Б.-Васильковск., 23 Крещ. 23, писч.-бум., книги.
 Кульманъ, Герм. Матвѣев. Святошинъ, дача 445—гимн.
 Кульчицкий, Мих. Ѳом., Волчій яръ, 63 дм. 116.
 — Пантел. Павлов., Мокрый проул., 8 дм. 87.
 Кулябка, Алдр. Ив., кап. Крещ., 29—292.
 Кунатовскій, Вик. Ник., Дмитр., 84 дм. 133.
 Кундеревичъ М. Никод., Соф., 7, дм. 22.
 Кунинъ, Бор. Исаев., Верхній Валъ, 66, табакъ.
 Куницкая Анна Васил., Жилиан., 40 дм. 56.
 Куницкій Станисл. Ник., М.-Благогов., 42, апт.
 Кунишеръ, Маркъ Рувин., Андреевск. спускъ, 38, больн.
 Кунъ Федоръ Андр., Александровская, 19, ком. общ.
 Кунцевичъ Матв. Пав., Наб.-Лыбедск. 23 дм. 58.
 Кунъ, Фед. Андр., Александров. 47. 249.
 Куперникъ А., Вознес. спускъ, 24, дм. 21.
 — Анат. Абрам., Рейтар, 20 дм. 36.
 Купіевская. Харит., Щекав., 12, чулки.
 Купрѣевъ, М. Н. Оболю., 24 дм. 159.
 Купидоновъ, Алдръ Вас., Универс. сп., 8, слес.
 Купкинъ, Иван. Ѳеодос., Татар, 31 дм. 118.
 Купрѣевъ М. Н., Межигор., 46 дм. 167.
 Купчинова. Софія Пар. Прорѣзн., 17, гим.
 Купчинская, Вѣра Алдр., Инстит. 24 дм. 9.
 Купчинскій Никол. Филип., Лютеран., 24—254.
 Кутинъ, Г. Я. Межигор. 17 дм. 167.
 Курбановъ, Ал-Ъй Влад., Театральная. 3—222.
 — Конст. Степ., Жилианская, 132, 226.
 Курдановскій Ал-Ъй Ив., Вознес., яръ, 4, дм. 113.
 — Петръ Ал., Овручск., 3 дм. 111.
 Курдюкова, М. Ф., Олегов., 33 дм. 128.
 — Ольга Вас., Н.-Влад., 19 дм. 50.
 Курдюмовъ, Вас. Вас., унив.

— Дм. Ив., Мар.-Благовѣщ., 143 дм. 78.
 Курленко, Вас. Вас., М.-Подвальная, 19. 249.
 Курляндъ, Дав. Нисов., М.-Благовѣщ., 109, платье.
 Куровская, Евд. Ник., Больш. ул., 111, дм. 90.
 Курочкинъ, Глѣбъ Алек-ѣевичъ, М.-Благовѣщ., 151, перепл.
 Курноъ, Маркъ Давидов., Деміевка. д. Кабанова, керос.
 Курчинскій, Конс. Ром., Заводск., 33 дм. 61.
 — Петръ Ром., Ст. Житом., 13 дм. 110.
 Куряжскій, С. А., Цыганск. пр., 15 дм. 158.
 Кусковъ, Г., Петроп. пл. 7, дм. 171.
 Кусовинновъ, Ал. Алдр., Львовская 26, 245.
 Кустовъ, Серг. Ив., Степан., 26 дм. 81.
 Кутеловъ, Егоръ Иван., Мокрый проул., 3 дм. 86.
 Кутинъ, Гершъ Залмов., Боричевъ токъ. 33, платье.
 — Гершъ Янкел., Межигорск., 17, часы.
 Кутина, Эмилія Франц., Софіевская, 18, гост.
 Кутневичъ Влад. Ив., шт.-кап. ул. Ивановской и Павловскаго пр., 53—16, 282.
 Кутневъ, Никол. Бор., ген. м. Пироговская, 12, 274.
 Кutowой, Іоасонъ Ив. Лыбед., 24—223.
 Кутра, Як. Як., Татар., 18 дм. 117.
 Кутыловскій, Багдавъ Паньков., 17 дм. 51.
 Нухареннова, Пр. Алек., Волчій яръ, 11, дм. 116.
 Нухаренно-Майдль, Варвара Гр., М.-Благов., 20, больн.
 Нухаренно, Василій Николаев., М.-Васильк., 25, дм. 43, 241.
 Нуханова, Матр. Дем., Волчій яръ, 42 дм. 115.
 Нуцевалевъ, С., Софіевская, 8, гальвонопласт.
 Нуценко, Пет. Діонис., уг. Воздвиженской и В. Вала, с. д. дм. 148. 241.
 Нучеревская, Мавр. Ив., Спаск., 28 дм. 142.
 Нучеревскій, Зах. Ал., Жилианск., 105, дм. 80.
 Нучеровъ, В. Польскій проул., 4 дм. 176.
 — Арс. Никифоров., Вознес. спускъ, соб. д., уч., дм. 106.
 Нучерунъ, Иван. Вас., Пироговская, 10, муз.
 Нучеръ, Лейба Файв., Кузнеч., 23 дм. 49.
 Нучинская, Надежда Васил., Б.-Влад., 29 дм. 31.
 — Н. В., Иринеи. пер., 1 дм. 36.

— Андр. Прокоф., Тарасов. 25 прог. Вальк.
 — Сергѣй Ник., В.-Владиміръ 19, больн.
 Кучинъ, Сем. Ант., Клов. спускъ, 16 дм. 192.
 Кучковскій, Алдръ Іосиф., Десят. проул., 6 дм. 39.
 — А. Крещ., 43, перч.
 Кучма, Тих Максим.,—Павлов. проул., 18, 259.
 Кучменно, Дем. Сем., Кучмен. проул. № 1, 16, дм. 85.
 — Евг. Як., Кучмен. проул., № 1, 10 дм. 85.
 — Максимъ Петров., Кучмен. проул. № 2, 7 дм. 86.
 — Степ. Вас., Кучмен. проул., № 1, 19 дм. 85.
 — Пав. Пет., Мокрая, 51 дм. 85.
 Кучукъ, Іос. Баэт., Рейтар., 13 257, общ.
 Кучуровская, Матр. Як., Лукьян. проул., 6.
 Кушиловскій, С. П. Братская 3, шляпы.
 Кушина Н. И., Б.-Житом., 26, общ.
 Кушлейко, Соф. Ильин., М.-Влад. 49, дм. 19.
 Кушнаренко, С. Н., Туров., 20 дм. 169.
 Кушнаревъ, В. И., Почаев., 26 дм. 139.
 — Ив. Ив., ген. лейт., Инжен. дворъ 3—277.
 — Ѳед. Наз., Нестер., 18 дм. 30.
 — Крещ., 44, табакъ.
 Кушнировъ, Вас. Ил., Илларіон. спускъ, 27 дм. 127.
 Кушнерчукъ, Констант. Евдок., М.-Дорогожицкая, 12, церкв.
 Кушнеръ, Мих. Савв., Ст.-Житом., 39—гимн.
 Кутыровъ, С. П., Златоуст., 61 дм. 135.
 Кущенко, Ив. Сем., Кучмен. пр. № 1, 9, дм. 85.

Л.

Лабенцкая, Варв. Павл., Дмитр 12, дм. 81.
 Лабенцій, Мих., Сырец., 41, дм. 124.
 Лабовскій, Н., Софіевская, 27 платье.
 Лавренко, Еф. Ив., Дмит., 68, дм. 133.
 — Зин. Тим., Мокрый проул., 56, дм. 87.
 Лаврененко, А. П., Олег., 18, дм. 162.
 Лаврентьева, Евд. Алдр., Діон. проул., 4, дм., 128.
 Лаврентьевъ, Алдр. Ив. Рыбал., 25, дм., 191.
 — Дем. Лавр., Степ., 31, дм. 81.
 — Мих. Георг., Рейтар., 43.
 Лавриновъ, А. А. Юрк., 5, л. 160.
 — Рад. Куз., Дмит., 37, л. 132.
 Лавриновичъ, Ант. Іосф. подпор., Никольск., 4, 291.

Лавровъ, Ал-ѣй Мих. подпор.,
Богоут., 19, 285.
— Степ. Нил., г.-м., зд. воен.
уч.
Лавровская, Праск. Вик., Стрѣл.,
22, дм. 20.
Лавровский, Данилъ Фед., Козл.,
10, дм. 12.
Лаврухина, Анисія Степ. 14, дм.,
81.
Лавцевичъ, Викен. Каликс., Алек-
сандровская, 47, апт.
Лаговская, Евд. Игн. Волчій яръ,
8, дм. 115.
Лаговскій, Сем. Юс., Подв. проул.,
9, дм. 128.
Лагода, Ю. И., Вознес. спускъ, 2,
дм. 20.
Лагутенко, Уст. Никиф., Ямск.,
45, дм. 61.
Лагутинъ, Аф. Ив. Больш. ул.,
26, дм. 88, церкв.
Ладыгинъ, Ант. Алдр., Кузнечн.,
7, 259.
— Григ. Ник., Б.-Вас., 117, дм.,
47.
Лазарева, Н. Д., Соф., 13, дм., 22.
Лазаревъ-Станицевъ, Пав. Никол.,
подполк., Кадет. корпусъ.
Лазаревъ, Г., Кирил., 97, дм., 163.
— Радюв. Кир., Прозор., 5, дм.
41.
— Сем. Фед., куп., Б.-Вас. 58,
дм. 44.
Лазаревскій, Алдръ Мат., Львов.,
43, 262.
Лазницкій, Андр. Игн., Н.-Елизав.,
38, дм. 34.
— Влад. Порф., шт.-кап. Кад.
корпусъ.
— Стеф. Игн., Глубоч. шос.,
43, дм. 112.
Лазо, Триандафилъ, М.-Житом., 5,
Лазовая, Алдра Алдр., Жил., 56,
дм. 54.
Ланерда, Алдр. Анаст., Борич.,
токъ, 34, гимн.
— Евгений Ив., Андр. спуск.,
соб. д., реал. уч.
Лановицъ, Ефр. Ив., Бульон., 34,
дм. 59.
Лангъ, Карлъ Авг., Б.-Жит.,
27, гимн.
— Мар. Фед., Фунд., 24, уч.
Лангвилль, Генр. Аллоизов. Про-
рѣзная, 12, агентъ.
Ландскій, Маріан. Алдр., Дмитр.,
10, апт.
Ланге, Алдр. Фед., прчк. Б.
Шіянов., 21, 294.
Ланкау, Рихардъ-Оскаръ Георг.,
М.-Владим., 42, дм. 18.
Ланчіа, Крещат. пл., 18, парик.
— Генр. Евг. Крещ., 22, гост. 2
Лалега, Ант. Серг., Звѣрин., 15,
дм. 65.
Лалидусъ, Б.-Васильк., 13, стол.
Лалинъ, Зин. Ал., Воздвиж., 61,
дм. 148.
Лалинская, Мар. Мих., Унив. сп.
4, дм. 4.

Лалинскій, Алдр. Григор., Наб.-
Никольск., 15, уч.
Лалининъ, Никол., Алекс., Соф., д.
Познякова, стр. общ.
Лалино, А. Ф. Б.-Влад., 11, дм. 31.
— Алина Феликс., двор., Б.
Житом., 6, дм. 23.
Лалутинъ, Кузьма Наб.-Печер.,
12, дм. 199.
Лалчинскій, Ип. Никол., Дмитр.,
40, 250.
Ларионовъ, Алдр. Алдр. плк.
Бульв.-Кудр., 49, дм. 25.
Lagoché Constant, prot. de français,
Крещатикъ, 25.
Ларченко, Григ. Фед., Мокр. пр.,
1, дм. 16.
Ласкевичъ, Алдра Алексѣевна,
Фундукл., 48, гимн.
Ласковой, Д. Ф., Межиг., 33, дм.
167.
Ласточкинъ, Н., Златоус., 52, юв.
Латманисовъ, Вл. Мих., подпор.
Эсплонад. 14, 296.
Латоцкій, Алдр. Игнат., кск.
Тарас., 12, 251.
Латти, Андр. Як. шт.-кап. Льв.,
4, 281.
Латышовъ, Як., Глубоч. шос., 51,
дм. 112.
Лауденбахъ, Юлій Петр., прив-
доц. М.-Благов., 86.
Лафцевичъ, Крещатикъ. 4, апт.
Лаханько, Фил. Як., Борщ., 10,
дм. 104.
Лахно, Парф. Ив., Мокрый пр.,
42, дм. 87.
Лахницкій, Ив. Филипп., На-
зарьевская, 13, прог. Вальк.
Лачиновъ, Ник. Ник., прчк. Фунд.,
78, 294.
Лашевичъ, Юс. Фед., Больш. ул.,
1, дм. 89.
Лашинскій, Ив. Андр., Кадет. Кор-
пусъ.
Лашнаревъ, Петръ Алдр., проф.
унив., Десят., 16
Лашневичъ, А. И., Алексан., 26
дилиж.,
Лайманъ, Ал-ѣй Мих., кап., Киев.
учеб. артилер. полигонъ, 278.
Лебедева, Агр. Андр., Кадет.,
проул., 37, дм. 129.
— Елиз., Наб.-Печ., 56, 260.
Лебедевъ, Андр., Ос. Предсл. 5,
дм. 56.
— Алдр. Федоров., гимн.
— Вас. Ив., вс., Пирог., 3,
250.
— Дм. Капит. подпор. Львов.
2, 284.
— Матв. Андр., Крещ., 16, 223.
— Мих. И. Фундукл., 58, 259.
— Ник. Ант., полк., Кад. корп.
— Серг. Ал., Наб.-Лыбед., 101,
дм. 57.
Лебединскій, Ник. Ильичъ,
Пирогов., 12, 257
Лебединцевъ, Андрей Гавр.,
Кловская, 12, церкв.
Левандовская, Авг. Фед., Библик.
Бульв., 21, дм. 82.

— Мар. Ив., М.-Благов., 110, уч.
— Над. Мих., М.-Бл. 27, дм. 53.
— Тат. Ив., М.-Благ., 110, уч.
Левандовскій, А. В., Львов., 15,
дм., 26.
Левашевъ, Мих. Никол., подпор.,
294.
Левдиковъ, Викт. Захар., прчк.
М.-Благ., 65, 285.
Левдинъ, Апол. Карп., Н.-Валь,
39, гост.
Леве, Р. Крещ., 25, швейц. маш.
Левенгауптъ, Никол. Фридр., прч.
Москов., 34, 293.
Левенштейнъ, Дав. Герм., Алдр.,
36, стр. общ.
Левина, Е. Тарас., 38, дм. 51.
Левинъ, Г. А., Алдр., 27, стр. об.
— Дав. Солом., Соф., 25, ком.,
общ.
— И., Крещат., 12, грав.
— Х. Г., Б.-Вас., 37.
Левинская, М. Б., Волош., 46, дм.
168,
Левинскій, Ефр. Ис., канд. правъ,
Прозор., 62, дм. 40.
— М. Б., Щекавиц., 34, дм. 156.
— Ник. Анд. Лыб.-Влад., 3, дм.
64.
Левитинъ, Мендель, М.-Васил., 9,
платье.
Левитская, Мар. Евстаф. Н.-Лыб.
78, уч.
Левитскій, Б. Я., Константин., 30,
дм. 166.
— Влад. Влад., прчк. М.-Влад.,
92, 282.
— Мих. Андр. унив.
— Мих. Мих., порч. М.-Дорогож,
60, 283.
— М. Б., Волош., 62, дм. 168.
— Никиф. Герас., Библик. Бул.,
60, дм. 68, церкв.
— Орестъ Ив., Унив. спускъ
3, гимн.
евичная, Ядвига, Фундуклеев.,
56, платье.
Левицкій, Алдр. Ив., плк., М.-Вл.,
43, дм. 287.
— Викт. Як., Жил., 37, столяр.
— Григ. Андр., Никольско-
Ботаническая, 13, 245.
— Ив. Срѣтенская, 10^{1/2}, 244.
— Мих. Алдр., Тимоф., 4, 256.
— Мих. Вас., М.-Подвал., 37,
260.
— Мих. Ник., подполк., здан.,
воев. уч.
— Ив., Вознес. яръ. 5, д. 113.
Левишевъ, Мих. Никол. подпор.
Крещ., 29, дм. 294.
Левковскія, Над. и Алдра Юсиф.,
Верх. Валь, 16, дм. 144.
Левковскій, Алдръ Юсиф., чл
сирот. суда, Верхній Валь,
4-8, дм. 241.
Левъ, Юс. Исак., Жиявская,
116, кровати, дм. 80.
— Эля Ицков., Жиявск., 126,
перепл.

Левещенкова, Мар. Вас., Шул. проул., 10, дм. 108.
 Левтоновъ, Ник. Дм. фабричн. инсп. Тимоф., 8, 247.
 Левченко, У., М. Мост., 8, д., 182.
 Лежавскій, Ник. Сем., Леваш., 22, дм. 254.
 фонъ-Лембе, Густ. Феоф., М.-Бл., 10, 259.
 Леманъ, Паулина ос. Н.-Влад., 23, дм. 50.
 Ленартовичъ, Викторія Клемент., Фундукл., 25, платье.
 Ленкевичъ, Богуслав. Ант., Илларіон. спускъ, 23, дм. 127.
 Лецнеръ, Ал., Ипсилан., 2, дм. 189.
 Ленчевская, Вк. Марк., Пав. пр., 10, дм. 130.
 Ленчевскій, о. Мих. священникъ, церковный домъ Притиско-Никольской церкви.
 — Мих. Степ. Борцаг., 9, 279.
 — Станисл. Семен., Ново-Влис., 8, танцы.
 Леонардовъ, Ник., Бкат., 12, дм. 8.
 Леонтьевъ, Вас. Кирил., шт.-кап. В.-Васил., 63, 286.
 — Вас. О., В. Жит., 61, реал. у.
 — Дм. Леонт., подполк., Львов., 67, 287.
 Лепковскій, Владисл. Павл. Проръзная, 17, апт.
 — Ив. Ник., поруч., Павл. пр., 7, дм. 290.
 — Ник. Лук., плк. Безаков., 5, 295.
 Леплинскій, Конст. Мих., прив.-доц. В.-Подв., 26, дм. 35, акад.
 Лерхэ, Влад. Вас., Николаевск., д. Дьякова, 270.
 Лесевичскій, Никол. Петр., подп., М.-Благовѣщ., 79, дм. 292.
 Лесевичъ, Андр. Пет., 2, дм. 42.
 Лесишъ, Ром. Осип., Мар. Благ., 102 дм. 78, цвѣт.
 — Степ. Франц., Мар.-Благов., 104, дм. 78.
 Лескивичъ, Іос. Ант., Проръзн., 16, 254.
 Лескотъ, Андр. Яков., Кирилов., 104, дм. 257.
 Лесля, Алдр. Алдр., г.-л., Эспл. 18, 289.
 Лесманъ, Іос. Вернард., Театрал., 1, 261.
 Летецкій, Францъ Фед., Игорев. проул., 12, гост.
 Летученко, Яков. Игнат., Игорев., переул., 14, уч.
 Леуть, Марія Гилар., Софіевск., 8, платье.
 Лехтъ, Влад., Бутыш. пр., 6, дм. 190.
 Лехцнеръ, Нат. Ив., Леванд., 7, дм. 189.
 Леціусъ, Іосифъ Андр., проф. унив., Лишки, Алдров., 9.
 Лешъ, Фед. Алдр., Б.-Подвальн., 18, дм. 34, проф.

Лешедко, Вас. Никиф. В.-Бульв. 36, 258.
 Лешкевичъ, Вас. Ив., Мар.-Благовѣщенск., соб. д., посуда.
 Лещевъ, Лавр. Степ., Звѣрин. 12, дм. 65.
 Лещенецкая, Е., В.-Вас., 61, дм. 46.
 Лещенко, Андіанъ Сем., В.-Вас. 11, муз. уч.
 — Праск. Ив., Жилан. 38, дм. 56.
 Лещинскій, Михель Нояков., Куз., 10, дм. 48.
 — С. П., Нестеровская, 29, муз.
 Лещыцъ-Шуминскій, Іос. Владис., Александров., 31, землем.
 Лейбинъ, Андр. Кирил., Бупь-Кудрявская, 34, дм. 249.
 — Моис. Іос., М.-Благов., слес.
 Лейдовъ, Ник. Алдр., Татар. проул., 7, дм. 118.
 Лейманъ, Ив. Павл., Ямск., 21, дм. 61.
 Лейнъ, Крещатикъ, 1, грав.
 Лейтнеръ, Крещ., 3, велосип.
 Лейне, Ив. Ив., Проръзн., 5, дм. 16.
 Лей, Владим. Леонов. Нест., 31, 262.
 Либерманъ, Бор. Марк., вр., уголь Проръзн., и Елиз., больн.
 — Шоель Фрид. Іудк. Щекав., 33, платье.
 — Симха, Инст., 30, дм. 9.
 Либерштейнъ, Сем. Ив., Андреев. спускъ, 26, муз.
 Ливизовъ, Ник. Ив., поруч. М. Благов., 116, 290.
 Лившицъ, Георгій Григ., провиз. Межиг., 22, апт.
 — Самуилъ Марк., Биб.-Бульв., д. Бернера, ком. общ.
 Лидерсъ, Орестъ Орест., прч. Нѣмецк., д. Починина, 292.
 Лизель, Крещ., 15, колб.
 — Альбертъ Северин., куп. Крещ., 50, дм. 13.
 Лилъе, Алдръ Ив., прчк. Никол.-казарма, 292.
 — Ив. Ив., кап. казарма на Печерскѣ, 277.
 — Ив. Ив., плк. Никольк. ворота, казарм. на Церешейкѣ, 277.
 Ив. Ив., кап. Никольск. вор., 295.
 Лимаренко, Алдръ Вас. Жилан., 4, дм. 54.
 Лиминскій, Пет., Домин. Каэтан., М.-Вас., 35, дм. 43.
 Лингартъ, Мих. Конст., Фунд., 36, дм. 282.
 Линдеманъ, Алдр.-Робер. Юльев., подполк. Кад. корпусъ.
 Линдстремъ, Алдръ Андр., прив.-доц., Тарасов., 22.
 Линиченко, Серг. Андр., Крещат., 35, дм. 3.
 Линчевская, Алдра Павл., Глуо., 89, дм. 112.
 Линчевскій, Мих. Зах., Рейтар., 7, дм. 35.

Линицкій, П. И., Новогосп., 4, акад.
 Липецъ, Абр. Арнольд., пров., Межиг., 11, апт.
 Липянская, Мар. Іос., Жилан., 54, дм. 56.
 Липинскій, Алдръ Лук., при зданіи город. больн. Цесар.-Александра, Леваш. 33.
 — Викт. Петр., подполк. В. Вас., 124, 292.
 — Евст. Он., Заводск., 5, дм. 61.
 — Сам. Стан., Кмитовъ Яръ 9, дм. 119.
 — Юл. Карл., подполк., В.-Додорож., 3, 281.
 Липковская, Анисья Конст., унив.
 Липникъ, Мерк. Пав., Гончарн., 13, дм. 150.
 Липманъ Дав. Абр. Кузн. 20.
 — Евг. Давид. Кузн. 20
 Липоманъ, А. Б.-Вас., 77, дм. 46.
 Липскій, Алдръ Фед., ген. м., уг. Крутого спуска и Бессейной, 1-7, 278.
 — Георгъ Вас., Елизавет., 5, уч.
 — Леоп. Ник., секр. библ., унив.
 — Онуф., Алдръ Бульв.-Кудр., 12, дм. 25.
 — Осип. Каэт., Набер.-Крещ., 29, лѣсъ.
 Де-Липфордъ-Эйзенмейръ, И. Г., Крещ., 2 и 29.
 Лисавецкій, Сем. Христ., Кирил., 82, дм. 232.
 Лисенко, Петр. Григ., Учиверсит. спускъ с. д., банк.
 Лисицкинъ, Сем. Зельм., Жилан., 12, столяр.
 Лисицина, Мар. Галакт., Жилан., 33, дм. 5.
 Лисицынъ, Пав. Павл., Волчій яръ, 33, дм. 116.
 Лисинъ, Петръ Петров. Леваш., 15, столяръ.
 Лисневская, Ядв. Вик., В.-Вас., 97, дм. 47.
 Лисневскій, Ал. Игн., Волчій яръ, 66, дм. 115.
 Лисовенко, Фил. Вас., Волчій яръ, 49, дм. 116.
 Лисовецкая, Нат. Андр., Верхній Валъ, 40, дм. 144.
 — Ксен. Хрисанф., Верхній Валъ, 38, уч.
 Лисовская, В. Н., М.-Подв., 25, прач.
 — Ксен. Агеев., Иванов., 10, дм. 17.
 Лисовскій, А. Бѣлич., 28, дм. 186.
 — Маркъ Конст., штаб.-кап. Москов., 9, дм. 288.
 — М. П., Бор. токъ, 6, дм. 146.
 — Эдуард., М.-Подв., 25, д. 37.
 Листовничева, Кс. Гр., Вознес. яръ, 8, дм. 113.
 Листовниче, Матр. и Триф. Вас., Хорев., 41, дм. 143.
 Листовничій, Вас. Вас., Хорев., 39, дм. 143.

— Е. С., Нижн. Вал., 13, дм. 154.
 — Троф. Вас., Верх. Валъ, 54, дм. 144.
 Листовская, Зин. Пет., Наб.-Лыб., 94, дм. 57.
 Лисинский, Григ. Ив., Пирог., 10, церкв.
 Литвакъ, В., Александровская, 39, апт.
 — Зал, Констант., 34, платье.
 Литвиновъ, Викт. Пет., кап.
 — Д. М., Межиг., 40, дм. 167.
 — Ник., Повт. пр., 6, дм. 196.
 — Ник. Фед., Клов. спускъ, 18, дм. 192.
 Литвиненко, Мар. Ил., Кудряв. проул., 4, дм. 127.
 Литовченко, Ананій Андр., Кирилловская, 99, больн.
 Литовъ, Никол. Степ., Обсерв. пер., 6, дм. 21.
 Литославский, Н. И., Юрков., 44, дм. 168.
 Литошенко, Алдра Еф., Глубоч. шос., дм. 113.
 — В. А., Андр., сп., 13, дм. 140.
 — Макс. Мих., Андрев. спускъ, 13, с. д. лѣсъ.
 Литчевский, А. М., Юрков., 17, дм. 160.
 Лихачева, Варв. Дм., Б.-Дорож. 56, дм. 109.
 Лихомановъ, Фед. Бор., Наб.-Лыб., 7, дм. 58.
 Лихолой-Башевский, Андр. Вас., шт.-кап., Универ. спуск., 3, 293.
 Лихотинский, Серг. Петр., Карав., 35, гимн., 274.
 Лихойдовъ, Алдръ Тих., порч. Кучм. пр., № 1 17, 287.
 Личновъ, Леон. Сем., банк.
 Лишневиный, Алдръ Филип., Александр., 36, стр. общ.
 Лищинъ, Б.-Вас., 2, шляпы.
 — Перець Ар., Александр., 71, дм. 136.
 Лионовъ, Петръ Никол., подпор., Предслав., 5, 299.
 Лобановъ, Фед. Петр., Болотн., 7, дм. 66.
 Лобковъ, Я. С., В.-Васильковск., 16, булочн.
 Лободовская, Мариа Куз., Воздвиж., 7, дм. 147.
 Лобойко, Владисл. Карл., танц. Проръзная, 24.
 Логвинская, (она-же Логвиновичева) Марія Вас., М.-Васил., 39, дм. 43.
 Логгинова, Соф. Алек. Бульв.-Кудр., 23, гимн.
 Логиновъ, Ал-ѣя Коъм., Бул. Курдрявская, 23, дм. 279.
 — Васил. Зах., Левашева., 33, больн.
 Логиновъ, И. М., Юрков., 11, дм. 160.
 Логиновский, Викт. Вл., Рыльская, 11, дм. 280.
 Логовинский, Хая Юсиф., Конст., 8, мѣшки.

Лозинъ, А. Р., Почаев., 58, дм. 169.
 — М. А., Наб.-Луг., 29, дм. 170.
 — М. И., Юрков. 41, дм. 160.
 Лозинский, Влад. Лавр., врачъ, ординат. при клиник.
 Лозницкая, К. А., Козьебол., 9, дм. 24.
 Лозницкий, Стеф. Игн., Воздвиж., 43, дм. 147.
 Лозовский, А. М., Иванов., 82, дм. 131.
 — Генр. Григ., фотогр., Прор., 2, фот.
 — Кир. Никит., Никол., молочн.
 Локчевский, Владисл. Сигизм., подпоруч., Леванд., 3, 288.
 Ломачъ, Юлій Ив., Никол., 5.
 Ломейеръ, Людв. Эд., инж., Нест., 30 дм. 30.
 Ломинский, Фед. Ив., прив.-доц., Н.-Влад., 26.
 Ломтева, Ек. Дм., Рыбальск., 19, дм. 191.
 Лоначевский-Петруняна Тим. Ив., проф., Жилианск., 63.
 Лонгиновъ, Пим. Еф., Заводск., 41, дм. 61.
 Лопатинъ, Ив. Ал-ѣев., Пирог., 12, 261.
 Лопатика, Нат. Ив., Н.-Лыбед., 39, булоч.
 Лопатинъ, Вас. Сав., Златоуст., 73, дм. 135.
 Лопатицкий, Пинх. Евн., Спаск., 25, дм. 142.
 Лопухина-Демидова, Ольга Вал., кн.
 Лопушинский, Автономъ Иван., Мар.-Благов., 100, дм. 215.
 Лосевъ, А. Ф., Щекавиц., 53, дм. 156.
 Лоскевичъ, Ф. Дев., Б.-Влад., 47, молочн.
 Лосевъ, Дм. Фед., Н.-Влад., 16, дм. 50.
 Лосъ Вас. Ив., поруч., Миллион., 16, дм. 288.
 — М. Ив., Введен. пр., 3, д. 157.
 Лоточковъ, Ал. Самс., Ямск., 59, дм. 61.
 Лофицкий, Никол. Евстаф., кап. Рыбальск., 17, дм. 294.
 Лоховский, Алдръ Илар., прч. Курдрявский пр., 3, дм. 284.
 Лохтинъ, Мих. Мих., Кудр., 9, дм. 244.
 Лошевичъ, Юс. Фед., Мар.-Благовѣщ., 76, дм. 77.
 Лошкаревъ, Ив. Фед., Спаск., 23, дм. 142.
 Лошовичъ, Андр. Юсиф., штаб.-кап., М.-Благ., 76, 288.
 Лубансовская, Е., Кириллов., 67, дм. 163.
 Лубковская, Мар. Вяч., М.-Благ., 74, дм. 77.
 Лубковский, Руд. Карл., пдплк., Маринно-Благов., 74, дм. 281.
 Лубутинъ, Хрис. Гавр., Тарасов., 11, 280.
 Лубякинъ, Петръ Пав., Глубоч. шос. 74, дм. 113.

„Лувръ“ (Гарматюкъ, И. В.) В. Васильковская, 6, гост.
 Лугинский, Влад. Юс., Фунд. 62, дм. 279.
 Лузановъ, Левъ Игнат., поруч., Бутыш. пр., 15, дм. 288.
 Лукашевичъ, Крещ. пл., 18, плат., — Марина Акимов., Караваев., 10, платье.
 — Серафима, Клов., 11, дм. 192.
 — Андр. Вас., М.-Житом., 11 258.
 — Алдръ Ив., Московск., 14, 294.
 — Вас. Антон., шт.-кап., 286.
 — Клем. Фед., М.-Благовѣщ., 125, дм. 78.
 — Пав. Ив., Жилиан., 98, дм. 79.
 — Пет. Пет., пдплк., Никольск., 4, 288.
 — Фед. Тим., Бульон. 41, дм. 59.
 Лукашевичевъ, Левъ, Наб.-Лыб. 20, дм. 57.
 Лукашевский, Евграфъ Пав., куп., Б.-Вас., 88, дм. 44.
 — Савва Евграф., Курдрявский, п., 16, 246.
 Лукашенко, Поликарп., Львов., 75, 244.
 Лунашовъ, Маркъ Алдръ, Возн., яръ, 17, дм. 114.
 Лукау, Г. К., Крещ., 52, колб.
 Лукинъ, Мих. Влад., подпор. Би. бик. Бульв., 86, дм. 291.
 — Я., Кирил., 75, дм. 163.
 Луковский, Моис. Хацкел., Жил., 57, платье.
 Лукомская, Авна Ив., Н.-Влад., 10, дм. 50.
 Лукомский, шт.-кап., Банковская, 5, кв. 1, 276.
 — Мих. Степ., шт.-кап. М.-Благ., 69, 291.
 Лукиенко, Ефр. Хар., Воздвижен., 38, дм. 148.
 Лукьяненко, Мар. Дороф., Татар. проул., 20, дм. 118.
 — Мих. Мих., Львов., 13, д. 26.
 Лукьяненкова, Тат. Ил., Мокрая, 5, дм. 84.
 Лукьяновичъ, Яковъ Пав., Биб.-Бульв., гимн.
 Лукьянова, Ан., Крест. пр., 4, дм. 190.
 Лукьяновъ, Лук., Нов. проул., 8, дм. 121.
 — К. Л., Щекавиц., 37, дм. 156.
 — Ник., Брат., 9, дм. 141.
 Лукьянюкъ, Мар. Гавр., Кривой проул., 3, дм. 107.
 Луначарская, Алдра Як., Трехсв., 16, дм. 14.
 Лундъ, Левъ, Львов., унив.
 Луневъ, Афиног. Степ., куп. В. Вас., 133, дм. 47.
 Лунинъ, Вас. Петр., Дмитриев., 18, дм. 82.
 Лупандина, Прасков. Алдр., въ Комит. Общ. Красн. Крест.
 Лурье, А. Д., Яросл., 9, дм. 154.
 — Д., Ниж.-Юрков., 27, дм. 159.
 — И., Кузнечн., 18, дм. 48.

— Нохимъ Улянов., Александр., 81, изв., цем.
 — Сам. Алдр., М.-Благов. 31, дм. 54.
Луговникова, Н. А., Трехсв., 18, дм. 14.
Луценко, Алдра Никит., куп. Ръзнац., 11, дм. 190.
 — Н. Н., Москов., 25, дм. 187.
Луцковичъ, Антиохъ Андр., Бульварная, 35, 275.
 — Стан. Казимир., Бутыш., пр., 17, 288.
Лучинскій, Андр. Анис., В-Дорогож., 13, дм. 109.
 — Алдръ Лавр., подплк. Могилян. 1, 288.
 — Н. М., Крещатикъ, 41, метал. изд., лампы.
 — Цез. Войц., В-Житом., 38, 261.
Лучицкій, Ив. Вас., проф. унив. Леваш., 14.
Луцеская, Евд. Мих., Наб.-Лыб., 50, дм. 57.
Лыкошинъ, Ал-й Ив., плк. Мар.-Благовѣщенская, 41, 280.
Лысаченко Евс. Степ., Воздвиж., 46, дм. 148.
Лысенко, Георг. Вас., Бульон., 43, дм. 59.
 — Е., Наб.-Лыбед., 52, дм. 57.
 — Кал. Ив., Стар. Полян., 63, дм. 121.
 — Петръ, Ун. круг. сл., 3, дм. 4.
 — Серг. Андiан., кап. Паньков., 19, дм. 282.
Лысна, Лид. Ив., Виб.-Бульв., 19, 82.
Лысинъ, Мих. Никавор., Безак., 2, гост.
Лыховскій, Игн. Вас., В.-Подвал., 24, дм. 35.
Лычко, А. А., Половец., 39, дм. 119.
Лычковъ, У., М.-Мост., 29, дм. 182.
Лышковскій, Фед. Фед., шт.-кап. 281.
Львовъ, Митр. Дмитр., землем., Фунд., 74, 232.
 — Никол. Никол., Рейт., 24, 250.
 — Як., Шуляв. пр., 8, дм. 108.
Льбовъ, Евг. Ясенов., кап. Михайл. пр., 35, 290.
Львешко, Григ. Вас., шт.-кап., Кадет. корпусъ.
Львовскій, Ром. Сев., Жилан., 74, дм. 55.
Львовичъ-Носовой, М. К., Мих., 16, муз.
Львовичъ, Наз. Павл., Вoadв., 25, дм. 147.
Львинъ, Як. Гр., Глубоч. шос., 55, дм. 112.
Львнякъ, Филип. Вас., Фундук., 57, 287.
Льсковъ, Ал-ѣя Семен., Михайл., 19, дм. 15.
 — И., Лугов., 2, дм. 176.

Льсоправскій, Крещатикъ, 35, платье воен.
Льщинская, Кс. Леонт., Новая ул. 38, дм. 87.
Любарскій, Ник. Ѳедоров., В. Дорогож., 14, дм. 292.
Любасовъ, С., Бѣлич., 5, дм. 185.
Любимовъ, Петръ Кирил., Кад. корпусъ.
Любимскій, Адамъ Ив., Рейтар., 8, дм. 36.
Любимцевъ, С. Е., Московск., 13.
Люблинскій, Прорван, 28, больн. — А., Георг. пер., 5, дм. 19.
Любовицкій Юл. Викт., г.-л. Лютеран., 12, 280.
Любомірская, Алдра, Дмитріев., 27, дм. 132.
Любошиць, Софья Ал., фельдш. унив.
Любченко, Васса Тит., Вознес. 28, дм. 113.
 — Василий Никиф., Глубоч. ш., 24, дм. 113.
 — Мих. Еф., Вознес. яръ 24, дм. 133.
 — Ив. Е., Стар. Полян., 39, дм. 120.
Людвиковскій, Францъ Станисл., Крещ. пл., 4, дм. 14.
Люденко, Агр. Петр., Діонис. проул., 10, дм. 128.
 — Леонт. Март., Глубоч. шос., 67, дм. 112.
Людмеръ и Сыпъ Крещат., 31, платье.
Лютянскій, Дав. Шев., Леваш., 18, сл.-с.
Лютотомскій, Серг. Алдр., пдпрч. Андревск. сл., 32, 283.
Лютостанскій, Евфимъ Ив., чл. сирот. суда. Крещ., 7, 241.
Люцедарскій, Фед. Алдр., М.-Благов., 45, 260.
Ляпинъ, Серг. Конст., инж., пут. сооб., Нестер., 42, 256.
Лянге, Эрнестъ, Крещ., 16, обои.
Ляпинъ, Сем. Ник., Больш. ул., 55, дм. 89.
Ляскороискій, Вас. Гр., В.-Влад., 20 гимн.
Лятошинскій, Ник. Леонт., Театр., 3, — гимн.
Ляхицкій, Гр. Анатол., Спаск., 22, гимн.
 — Ив. Филин., Назарьев., 13, уч.
Ляховичъ, Петръ Ант. Олег., 39, дм. 123.
 — Фав. Григов., Никольск., инж. дворъ, 3, дм. 277.
Ляхорскій, Фед. Дм., Нов. Поля., 4, дм. 123.
Ляхъ, Як. Вас., Степ., 7, дм. 81.
Ляцкій, Максимъ Ник., шт.-кап. Клов., 12, 291.
Ляшевичъ, Эв. Ив., Совск., 20, дм. 62.
Лященко, И. О., Еленов., 18, дм. 161.
 — О., Стрѣл., 10, дм. 20.

Ляшковичъ, Вас. Ив., М.-Благов. 63, дм. 53.
Лященко, Никол. Мих., пд прч., М. Влад., 80, дм. 18.

М.

Мавринъ, Ал. Ал., полк. Инстит., 24, 275.
Малицзонъ, С. Д., В.-Васильковская, д. гост. „Имперіаль“, техн. кон.
Магировская, Екатер. Андр., Крут. спуск. 3, дм. 4., дм. 132.
Мажкый, Як., Дмитр., 77
Мазаева, Уст. Степ., Наб. Лыбед. 31, дм. 58.
Мазуревская, Мар. Мих., Діонис. проул., 11, дм. 129.
Мазуревичъ, Мих. Ив., Чмелевъ Яръ 28, дм. 115.
Мазурмовичъ, Петръ Адам., В.-Васильков., 107, дм. 47.
Мазченко, П., Мих. проул., 21, дм. 38.
 — Вас. Ив., Крещ. площ., 2, галант.
 — Н. И., Крещ., 18, галант., дм. 21.
Мазюкевичъ, Ал. Тар., Тарас., 36, дм. 51
Мазюра, Агаф. Арт., островъ Трух., 15, дм. 153.
Маевская, Кар. Варф., Новая ул., 48, дм. 87.
 — Лук. Фед., Волчій Яръ, 53, дм. 146.
Маевскій, Алекс. Феликс. поруч. Дмитріевская, 14, 282.
Маенко, Е. Лукъянов. проул., 69, дм. 122.
Маеровъ, А., Старазаб. 103, дм. 180.
Маерь, Леонтій Тимоѣ. Паньк., 4, столяр.
Маіоровъ, Евг. Степ., прчк. Леванд., 7, — 293.
Макаревичъ, Ив. Трифон. пред. слав., 6, гимн.
Макаревичъ-Сосновская, Пел. Пет. Борцаг., 3, дм. 104.
Макаренко, Мих. Демен. Звѣринецъ. Церковная, 279.
 — Мих. Яков., Ярославская, 52, столяр.
Макаровъ, Ал-ѣя Федор. кап. Дмитріевская, 80—280.
 — Конст. Ив., парикм, Институтская, 12.
 — Ник. Серг., Н.-Елисаб., 6, 257.
Мандоноуъ, Вячесл. Ив. подпоруч. Леванд., 3—292.
Макеевъ, Никол. Як. М.-Влад., 73, дм. 19.
Маковейскій, Ив. Ив. Жилан., 99, дм. 80.
 — Н. К. Покр., акад.
Макавтевъ, Серг. Андр. подпоруч. Лаборат., 12—294.
Маковецкая, Анаст. Семеновна. Бульон., 72, дм. 59.

Маковская, Юст. Сем., Половец., 33, дм. 118.
 Маковскій, Игн. Юс., Паньков., 21, дм. 51.
 Макомаснїй, С. И., Крещ., 6, сѣмена.
 Максименко, Ал-ръ, Панкрат., спускъ 6, дм. 199.
 — Романъ Кир., Прозор., 32, дм. 48.
 Максименкова, Мар. Григ., Александровская, 59, гост.
 Максимовичъ, Мар. Ник., Фундук. 46, дм. 27.
 — Марфа, Гимназ., 6, дм. 30.
 — Никита Ив., инженер., Фундуклеевск., 48—255.
 Максимова, Людм. Павл., Александр, 34, дм. 13.
 — М. П., Игор. проул., 5, дм. 138.
 Максимовъ, Серг. Фед., Н.-Влад., 41, дм. 50.
 Макутовъ, Ал-дръ Мих., 291.
 — Изат. Файзул., Виб.-Бульв., 70, дм. 83.
 Малаевъ, Васил. Моис., Подв. проул., 21, дм. 128.
 Малахинъ, Каз. Павл., Наб.-Лыбед., 47, дм. 58.
 Малахова, Matr. Аф., Чмелевъ Яръ, 25, дм. 115.
 Малаховъ, Павелъ Викт., кап., Москов., 36—291.
 Малахтева, Ольга Дементьев., М.-Благов., 115, платье.
 Малемоненко, Дан., Олегов., 13, дм. 123.
 Маленко, Ант. Зинов., Андреев. спускъ 17, живоп.
 — Мар. Никиф., Черный Яръ, 28, дм. 114.
 — Ковст. Мих., подполк. Кад. корп.
 Малецкая, Б. К., В.-Влад., 19, дм. 31.
 Малковъ, П. Е., Вознесенскій спускъ 35, живоп.
 Малининъ, Вас. Ник., Иванов., 22, дм. 130, уч.
 Малиновская, А. В., Почаев., 55, дм. 169.
 — Юл. Фед., Михайл. проул., 25, дм. 38.
 Малиновскій, Владисл. Станисл., В.-Васильк., 73.
 — Ив., Констант., 55, сапож.
 — Левъ Алдр., проф., Пирогов., 12.
 — Никита Ник., Ильинск., д. Дегтерева, 248.
 — Ник. Пет., Черный Яръ, 26, дм. 114.
 — Пет. Никол., Ильинская. д. Дегтерева, 248.
 Малиновъ, Янк. Берк., Межигор., 3, слес.
 Малинскій, Илья Мих., подпор., 288.
 Малишевскій Владисл. Виктор., подполк., Предсл., 5—243.

Малишенкова, Мар. Степ., Бол.-39, дм. 89.
 Маликинъ, Як. Айзик., Жилян., 18, платье.
 Малишевскій, Евг. Викент., В.-Влад., 28,—257.
 — И. И., Гимназ., 4, дм. 30.
 Мальшинъ, Ник. Вас., Мих. пер., 8,—261.
 Малуга, Дмит. Григ., шт.-кап., Львовская, 40,—281.
 Малько, Ал-дръ Ив., Крещ., 16,—223.
 Мальская, Ал. Вас., Дмитр., 98, дм. 133.
 Мальте, Ив. Алдр., Львов., 17,—262.
 Мальчевская, М. В., общ. „Мальцевскіе зав.“ Подоль, с. д.
 Мальцевъ, Ал-дръ Ал-Фев., поруч.
 Мамзурова, Евд. Иван., Половец., 9, дм. 118.
 Мандль, I., Крещ., 42, платье.
 Мандельбергъ, Крещ., 22, ювел.
 — Ревека Герш., Соф., 6, дм. 22.
 Манджось, Сем. Ив., Предсл., 51, дм. 56.
 Манжуриетъ, Мих. Мих., кап., Дмитріевск., 35,—282.
 Манинина-Невструева, Мар. Ник., В.-Житом., 20, гимн.
 Манрезоръ, Влад. Владисл., В.-Житом., 4, 223.
 Маньковская, Агаф., Покров., 8, дм. 147.
 Маньковскій, Григор. Ив., Рейтар., 41, дм. 36.
 — Ив. Филип., М.-Благов., 149,—226
 — Никита Иван., Тарасов., 20,—281.
 — о. Федоръ, свящ., Притиско-Никольская, 5, церкв.
 — Эмерикъ Эмериков. общ.
 Маныкинъ-Невструевъ, Пет. Ник., пдплк. Госпитальн., 1.
 Маравкъ, Ив. М., Татар., 48, дм. 117.
 Маранць, М. С., Н.-Елисава., 9, зав.
 Марголинъ, Дав. Сем., Крещ. пр., 3, дм. 24.
 Моргельжъ, Волошская, 36, гост.
 Мардановъ, Влад. Лазар., полк., кад. корп.
 Мардарьевъ, Никол. Георг., Кудрявская, 21,—226.
 Мардовинъ, Серг. Никол., прчж. Москов. 29. 292.
 Мареновъ, Ал. Серг., Никольск., 6,—281.
 M-me Marie, Крещ., 50, корс.
 Маришева, Ек. Гр., Милліон. 11, дм. 192.
 Мариоттъ, М. И., Вочлій Яръ, 6, дм. 115.
 Мариощенко, Юлія Леваш., 40, дм. 6.
 Марковичъ, И. П., В.-Житом., 26, дм. 23.

— Сергѣй, Екат., 11, дм. 7.
 Марнелъсъ, Гершъ Мордухов., Караваевская, 51, платье
 Маркина, Мар. Григ., Бульон., 59, дм. 60.
 — Нат. Макс., Н.-Елисава., 29, платье.
 Марковскій, Мих. Никол., Ивановская, 25, кад. корп.
 — Станисл. Каэтан., Вознес. Яръ, 44,—281.
 Марковъ, Крещ., 6, фот.
 — Абр. Еф. Н. Влад. у.
 — Викт. Георг., инж. городск. управы, Печерскъ. Инженерный дворъ, 1,—232.
 — Влад. Влад., подпоруч., 233.
 Маркотунъ, Ал-дръ Стеф., кап., Дмитріевская, 25,—284.
 Маркусъ, Авр. овсвев., Жилянская, 9, слес.
 Марръ, Юс. Ив., Кириловская, 53, зав.
 — Марія Адольф., Кирилловская, с. д., рест.
 — Мар. Ник., В.-Дорогож., 23, дм. 109.
 Мартехина, Пел. Ив., Чмелевъ Яръ, 13, дм. 115.
 Мартехинъ, А. Ф., Кудряв., 5, дм. 132.
 Мартинъ, Вильг. Готфр., Татар., 17, дм. 117.
 — Екат. Камил., Фундук., 84, дм. 28.
 Мартисонъ, Т. М., В.-Васильков., 27, ювел.
 Мартось, Вѣра Адриан., Фундук., 26, библи.
 Мартсонъ, Фед. Влад., ген.-м., Банк., 8,—275.
 Мартыненкова, Евл. Ив., Гончар., 38, дм. 150.
 Мартынюкова, Дом. Вас., Кучмен. проул. № 1, 8, дм. 85.
 Мартынова, Он. Дан., Наб.-Лыбед., 75, дм. 58.
 Мартыновъ, Мих. Купр., М.-Дорогож., 17, дм. 111.
 Мартынь и Ко, Крещ., 3,—обувь.
 Мартышенкова, Мар. Ив., Больш. ул., 29, дм. 90.
 Марковскій, Стан. Конст., прчж. Вознесенскій Яръ 44,—281.
 Марциновичъ, Вас. Феод., Дмитріевск., 10, апт.
 — Ф. В., Райтар., 16, столяр.
 Марциновская, Дарья Яковл., Бульон., 68, дм. 59.
 Марциновичъ, Ив. Коандр., Больш. ул., 63, дм. 89.
 Марцинскій, Ив. Петр., Жилянская, 108, столяр.
 Марциничъ, Адол. Адол., Мар.-Благовѣщенская, 139, апт.
 Марчевскій, Клем. Франц., Половецкая, 18, дм. 119.
 — М. П., Волош., 30, дм. 168.
 Марченко, Ал-дръ Петр., Льв., 69.—283.
 — Ив. Павл., Львов., 36, гимна.

Марчукъ, Сильв. Макс., Воздвиж., 52, дм. 1148.
 Маршакъ, Юс., Крещ., 4, ювел.
 Марьяновскій, Герш. Юсиф., куп., В-Васильк., 140, дм. 45.
 Масалитина, Крещ., 9, шорн.
 — Агаф. Кондр., Наб.-Никол., 13, дм. 142.
 — Мар. Вас., Борисоглѣб. 5, дм. 139.
 Масалитинъ, Петр. Андр., Набер.-Никольск., 13, церкв.
 Масленниковъ, Н П., Хорев., 2, дм. 143.
 Маслехинъ, Влад. Григ., Фундуклеевская, 2, гост.
 Масличенко, Тат. Лук., Волчій Яръ, 7, дм. 116.
 Масловъ, А. В., Почаев., 47, дм. 169.
 — А. Ф., Введен., 46, дм. 157.
 — Л. В., Введен., 37, дм. 157.
 — Яковъ Моисѣев. и Агаф. Иван., В.-Васил., 172, дм. 45.
 Маслюкъ, Георг. Георг., Спаская 33,—уч.
 — Мар. Вас., Спаск., 33, дм. 142.
 Масляниковъ, Я И., Волош., 64, дм. 168.
 Массановскій, Ант. Андр., В.-Васильковская, 34.
 — Леонт. Андр., подпоруч., В.-Васильков., 39,—296.
 Массъ, Людв. Юс., В.-Дорогож., 18, дм. 108.
 — С. Ф., В.-Васильковская, 8, сапожн.
 Массю, Крещ., 11, рест.
 Мастерманъ, Г. П., В.-Васильковская, 24, порт.
 Мاستицкій, Сем. Григ., порпрч., Печерскъ-Кургановская, 17, 285.
 Масютинъ, Н. Я., Почаев., 45, дм. 169.
 Матвеевъ, Горд. Матв., Татар., 24, дм. 117.
 — Дмит. Матв., Татар. проул., 22, дм. 118.
 — Мих. Гав., Тимоф., 6, дм. 29.
 — Н., Кадет. пер., 1, дм. 17.
 — П. Я., М.-Влад., 78, дм. 18.
 — Пав. Ник., Татар., 40, дм. 117.
 Матвѣенко, Г. И., Безъимян. пр., 1, дм. 111.
 — Евд. Павл., Заводск., 15, дм. 61.
 — Фед. Тим. Олегов., 21, дм. 123.
 Матвѣенко, Ив. Влад., Лукьянов. проул., 33, дм. 122.
 Матковскій, Ант. Ант., Рейтарск., 45,—258.
 — Петръ Ант., прпрч., Назарьевская, 15,—28.
 Матусевичъ, Л. Ф., В.-Васильковская, 76, ант.

— Ал-дръ Осип., Кадетскій проул., 39, больн.
 Матусовскій, Наумъ Борис., В.-Подв., 36, дм. 35.
 Матѣенкова, Дар. Фед., Черный Яръ, 18, дм. 114.
 Матямъ, Пет. Як.: Н.-Влад., 32,—241.
 Мау, Марья Ив., сд. Мин. гимн.
 Фомъ-Мауберговъ, Алдръ Пред., 12, дм. 56.
 Мауликъ, Юз. Еф., Овруч., 6, дм. 111.
 Маффиоли, Тереза Гауденциевна, Крещ., 46, дм. 13.
 Михатадзе, Бор. Андр., подпол., Нестеров., 18,—280.
 Махненко, Авр. Авр., Волчій Яръ, 25, дм. 116.
 Маховичъ, Мих. Влас., Дмитріевск., 10,—278.
 Махъ, Ив. Викент., Михайлов. проул., 23, дм. 58, Крещ., ст. 41, писч.-бум.
 Мацневичъ, Пав. Ив., Кіевъ I, 258.
 Мацій, Мих. Андр., подпоруч., Никольск., 16,—296.
 Мацневъ, Ипполитъ Ипполит., В.-Влад., соб. д.
 — И. И., В.-Влад., 8, дм. 32.
 — Серг. Григ., Н.-Елизав., 32,—214.
 Мацонъ, Паулина Герм., Крещ., 9, дм. 2.
 — Фед. Юльев., зд. техн. учил.
 Маць, М., В.-Васильковская, 39, порт.
 Мачковскій, Мих. Иван., Звѣрин., 7, дм. 65.
 Мачульская, Евг. Феликс., Рейтар., 34, дм. 36.
 Мачъ, Пелаг. Кузнец., 63, дм. 49.
 Машекъ, Ант. Осип., Рейтерск., 20, муз. уч.
 Машинскій, Арт. Григор., Подв. проул., 23,—264.
 Машинець, А. Кирил., 55, дм. 163.
 Машинковская, Ал. Оскар., Рейтар., 45, дм. 38.
 Машковскій, Петръ Иван., полк., Кад. корпусъ.
 Майеръ, Карлъ Георг., Сырецъ, общ.
 — Леонъ Тим., Паньков., 4, дм. 77.
 — Фридр. Генр., Кирилловск., 47, зав.
 Майзонъ, Соф. Лаз., Константиновская, 23, ант.
 Майкаларъ, Рахиль Солом., Анненк., 6, дм. 7.
 — Ю., Крещ., 30, ювел.
 Май, Пет. Юс., Бульв.-Кудряв., 12,—281.
 Мегулинъ, Вас. Степ., Паньковск., 13,—289.
 Медвѣдовъ, Дм., Лукьян. проул., 10, дм. 121.
 — Ив. Роман., Павл., пр., 7, 262.

Медвѣдинъ, Сав. Абр., Волчій Яръ, 103, дм. 117.
 Медеръ, Петръ Влад., пдцлж., Маринско-Благов., 43, кв. 7, 276.
 Медушевскій, Мак. Ив., Спаск., 34, дм. 143.
 Медяновскій, Пел. Як., Волчій Яръ, 64, дм. 115.
 Мезенцевъ, Никол. Иванов., прч. Андреев. сп., 13,—270.
 Де-Мезеръ, Францъ, Крещатикъ, 25, фот.
 Мезько, Пет. Ник., Ивановская, 68, уч.
 Менъ, Владим. Карл., Овручская, 19, ком. уч.
 Мекленбургъ, Генр. Ив., Фундуклеевская, 34, дм. 27.
 Меклеръ, Родіонъ Арсен., 258.
 Меленевская, Елиз. Андр., В.-Подв., 21, дм. 24.
 Меленевскій, Ал-дръ, Фед., Самсонов., 20.—251.
 — Ант.-Феликс., Франц., 214.
 — Ив. Григ., Кадет. пр., 18, 218.
 — Фел. Фр., 223.
 Мелетій, архим. Александровская, площадь, 2, церкв.
 Мелешко, Пав. Емельян., Ворицевъ токъ, 17, уч.
 Меллеръ, Георгій Юльев., В.-Подв., 32, 263.
 Мельгафъ, Як. Дан., мир. суд., глася. думы, Зибик., Бульв., 52,—230.
 Мельникова-Гукова, Ел. Ал., Рабальск., 10, дм. 191.
 — Люб., Жилин., 78, дм. 55.
 — Соф. Петр., В.-Дорогож., 58, дм. 109.
 Мельниковская, І. Ф., Конст., 48, дм. 167.
 Мельниковскій, Влад. Ив., Львов. площ., 6,—263.
 — Дм. Ив., Ст.-Житом., 6, дм. 109.
 — І. І. Инстит. 8,—общ.
 Мельниковъ, Андр. Вас., Кіанов. пр., 21, дм. 149.
 — Ал-дръ Ник., Кузнец., 10, полит. инст.
 — Ал. Діонис., Жилин., 42, дм. 56.
 — Викт. Алядр., Н.-Ботан., 13.
 — Григ. Ив., Ярославская, 42, церкв.
 — Г. С., Ярослав., 50, дм. 155.
 — Сем. Викент., Наб.-Лыбед., дм. 57.
 — Стеф. Андр., Песочн. пр., 8, дм. 107.
 — Ф. М., Нест., 8, дм. 30.
 Мельцевъ, В. И., Татар., 23, дм. 117.
 Мельцеръ Ромуал., Стар. Полян., 35, дм. 120.
 Менде, Серг. Петр., Назарьев., 7, 250.
 Менделевъ, Авр. Авр., В.-Вас., 65, дм. 46.

Меньковский, Вас., Стар. Полян, 29, дм. 120.
 Менцеръ, М. Крещат., 10, вингастр.
 Менциць, Неоп Конст., Рейтар., 10, дм. 36.
 — Петръ Федор., В.-Дорогож., 57, дм. 109.
 Меньшовский, Вас. Сем., М.-Благовѣщенская, 135, 249
 Меньшовъ, Дм. Петр., плк., 270.
 Меранвиль-де-Сентъ-Клеръ, Андр. Никол., ротм., Шестеровская, 31,—227
 — Н. А., В.-Житом., 10, дм. 23.
 Мердеръ, Ал. Иван., Виногр., 6,—214.
 Мерзловъ, Яков., Брест-Литов. шос., 56, дм. 105.
 Мерзівский, Алдръ Мих., Совск., 10, дм. 62.
 Мерингъ, Елена Иван., Н. Влад., 17, гимн.
 — Мих. Федор., Банковая, 3, банк.
 Мерцаловъ, Мих. Иван., шт. кап., Левашовская, 14,—278.
 Месель, Вас., Ник., Кадет. пр., 42,—278.
 Месисъ, Пинх. Шефтелев., Бессар., 3, слес.
 Месхивъ, Апол. Сардіян. подполк., Биб.-Бульв., 53,—286
 Метелицкая, Ан. Мих., Мокрая 29, дм. 85.
 Метельская, Ф. А., М.-Влад., 26, дм. 18.
 Метецкий, Н. М.,—Мост., 13, дм. 182.
 Метловъ, Алдръ Алдр., Кузнеч., 55, дм. 49.
 „Метрополь“, рест., уг. В.-Влад. и Фунд.
 Де-Метцъ, Георг. Георг., проф. унив., Театр., 3.
 Метцъ, Мар. Ив., Татар, 33, дм. 118.
 Мещерский, Бор. Бор., кв., Рогвѣд., 1, дм. 55
 Мещерсковъ, Степ. Никит., Предсл., 65, дм. 57.
 Мейенъ, Алдр. Федор., Рейтер. 29,—262
 Мейеръ, Георг. Алдр., подпоруч., 294.
 — Карл. Георг., Сырецкая, 43, дм. 124.
 — Л. Х., инж-техн., Александровская, 18, минер воды.
 Мейландеръ, Тимоф. Григор., Николаевская, 21, тип.
 Мейнаровичъ, Карлъ Ив., Бульон., 53, дм. 60.
 Мейснеръ, Алдръ Алдр., Обсерв пр., 7, 262.
 Мейтусъ, Н., Михайл. проул., 5, дм. 38.
 — Над. Ник., М.-Житом., 11, дм. 21.
 Мизѣвскій, Евг. Данил., пдпрч. Горцаговская, 18,—284. дм. 104.

Мизоцкий, Андр. Флоров., Никольская 6,—279.
 Микини, Карлъ Конст., М.-Подгальн, с. д., 259.
 Миклашевский, Пет. Демент., Алексѣевская, 13—244.
 — Фед. А др., Институтская, 9.—248.
 Миклуха-Маклай, М. В., В.-Влад., 4, дм. 32.
 Микоша, Дм. Эдм., Кузнеч., 39, дм. 49.
 Микулина, Лук. Ег., Дмитр., 5, дм. 132.
 Минутина, Мар. Ал., В.-Вас., 174, дм. 45.
 Микушевский, Иос. Флор., В.-Подв., 23 дм. 34.
 Милевская, Апполоп. Осип., М.-Вас., 9, дм. 43.
 — Марина Макс. Иванов., 64, дм. 130.
 Милевский, К. Н., В.-Владимирская, 31, типогр
 Милехина, Алдра Ва с. Дмитр., 13, дм. 132.
 Миллеръ, Алдр. Ив., кап. Инст., 27,—292.
 — Бе. н. Сев., Кадет. проул., 30, дм. 129.
 — Ив. Фед., Кіевъ, I, 258.
 — И. И., Бор Ток., 35, дм. 146.
 — Ник. Алдр., Левашов., 29,—214.
 — Руд. Юл., Жилин., 24, дм. 54.
 — Эдвардъ, Прорѣзная, 24, техн. к.
 Милешкевичъ, Ив. Алдр., Никольско-Ботаническая, 23, 245.
 Милкинъ, Арт. Сем., Воздвиж., 4, дм. 148.
 Милозидовъ, Мих. Фед., врачъ, Мало-Васильковская, 29,—284.
 — Никол. Ив., Стрѣлецк., 7, 292.
 — Филиппъ Алдр., Биб.-Буль., 11, гимн.
 Милославский, Прок. Вас., Бульон., 39, дм. 59.
 Милочиннъ, В. К., Юрков., 10, дм. 160.
 Милютинъ, А. В., Андреевск. спускъ, 3, ювел.
 Милынский, С. Я., Антекар., 6, (Печер.), экип.
 Мильгафъ, Як. Дан., Биб.-Бульв., 54, дм. 83.
 Мильманъ, Ф. Г., Крещ., 12, маляр.
 Минаевъ, Васил. Павл., М.-Васильк., 29.—257.
 Мининкова, Алдр. Вас., вд. куп. Пр. зоров. 30, дм. 40.
 Мининъ-Невструевъ, А. Н., Н.-Влад., 4, библ.
 Мининъ, Никол. Ив., Борцагов., 4, 282.

Миницкий, Никол. Вас., и. д. секр. по студ. дѣл., зд. унив.
 Минский, Георг. Пав., кск. Львовская, 11,—242.
 Минхъ, Алдръ Алдр., подпоруч., Прорѣзн., 23,—294.
 Минченко, Леон. Ив., подпор., Паньков. 6,—291.
 Миняйло, Акимъ Данил., Банков., 11.
 Миньковъ, М. Ф., Самсон., 20, дм. 104.
 Мирамъ, Альв. Эд., М.-Благов., 63, дм. 54.
 Мирецъ, Куз. Фед., Кадет. шос., 23, дм. 103.
 Миркинъ, А., Н.-Елизав., 31, дм. 33.
 — Наумъ Израил., фельдш. Межигорская, 10.
 — Серг. Вас., секр. ред. газеты „Кіевск. Слово“.
 Мирвичъ, Зах. Павл., Басс. 21, дм. 5.
 Мироненко, Ив. Ив., Нов. проул., 7, дм. 121.
 Мироничъ, Мих. Конст., кап. Москов., 40,—291, дм. 156.
 Мироновъ, П. Е., Щекавиц., 18,
 Миронченко, И., В.-Влад., 16, столяр.
 Мирошниковъ, Крещ., 27, муз.
 Миславская, Ел. Дан., Братская, 6, гост.
 Миславский, Дем. Сем., Брат., 6, дм. 141.
 Мисюра, Дан. Никит., Рѣзницкій пер., 5,—249.
 Митяевъ, С. В., Иванов., 13, дм. 17.
 Митницкая, Е. А., Юрков., 38, дм. 161.
 Митницкій, Абр. Лаз., Наб.-Крещ., 23, дм. 137.
 — Д. Л., Брест-Литов. шос., 54, дм. 105.
 — Лаз. Абр., п. поч. гражд., Борисогл., с. д., дрова.
 — Пет. Мих., Ямск., 12, дм. 61.
 Митрохинъ, Евг. Петр., Павьков., 6,—унив.
 Митюковъ, Ив., Вознес. яръ, 27, дм. 114.
 — Фед., Косогорн. яръ, 3, дм. 114.
 Митюкъ, Моис. Моис., Шуляв. проул., 13, дм. 108.
 Митюненко, Куз., Волчій яръ, 59, дм. 116.
 Митюшинъ, Сем. Конст., Песочный проул., 25, дм. 107.
 Митяева, Соф. Вас., Бульв.-Куд., 40, дм. 25.
 Митяевъ, Вас. Вас., пдпрч., Б.-Кудр., 49, 283.
 Митяшинъ, Викт., Кузьм., Бутышевъ проулокъ, 17.
 Михалевиць, Макс. Ант., Кіановскій пр., 12, 250.
 Михальская, Ю. І., Безъимян. проул., 7, дм. 111.

Михальскій, Ант. Арист., уг. Никольск. и Эсплон., 1/2 уч.
— Стан. Войцѣхов., Братская, 11, гост.

Михальчукъ, Конст. Петр., Нестер. проул., 7, дм. 128.

Михальчукова, Пелаг. Петр., Загород. пр., 8, дм. 16.

Михайленко, Мар. Ив., Воздвиж., 9, дм. 147.

Михайлова, Варв. Фед., Наб.-Ник., 15, больн.

Михайловская, Е. А., Наб.-Луг., 23, дм. 170.
— И. И., М.-Подв., 18, дм. 37.
— Изабелла Юлиан., Б.-Влад., 35, дм. 32.
— Мар. Гр., Стар. полян., 9, дм. 120.

Михайловскій, Ив. Вик., Нестер., 24, дм. 30.
— Иос. Степ., М.-Влад., 68, — 261.
— Нух., Мокрая, 13, дм. 85.
— Петръ Григ., Карав., 28, тракт.

Михайловъ, Алдръ, Госпит., 14, дм. 198.
— Алдръ Аркад., кап. Павлов. пр., 26, 290.
— Алдръ Ив., Жилан., 73, 251.
— Ив. Андр., Б.-Вас., 69, дм. 46.
— Мих., Басс., 1, дм. 5.
— Мих. Ив., Златоуст. 2, дм. 81.
— Петръ Филип., касс. упр. парох., Волошская, 19, общ.
— Сав. Сем., Златоуст. 28, дм. 134.
— Сем. Мих., Б.-Кудрявск., 7,—260.

Михеевъ, Серг. Петров., поруч. Жилан., 43,—290.

Михельсонъ, Мар. Ант., Лукьян. проул., 42, дм. 122.
— Фридр. Густав., Б.-Влад., 47, дм. 32.

Михлеръ, А. И., Нестеровская, 27, платье.

Мицковская, Ав. Алдр., В. Дорогож., 22, дм. 108.

Мицковичъ, Григ. Фед., Совск., 28, дм. 62.
— Мих. Игн., кап. Иванов., 14,—290.
— Юрій Клемент, прч. В.-Дорогож., 8,—283.

Мишнина, Гитля Осип., Н.-Елисава., 29, платье.

Мищенко, Людм. Фед., М.-Благогов., 52, дм. 53.
— Никол. Никол., ген. м., Университетск. спускъ, 3, 277.
— Никол. Саввичъ, М.-Благовѣщ., 65,—231.
— Яковъ Герас., Жилан., 14, гимн.

Могдииковъ, В., Старо-Заб., 11, дм. 179.

Могилевскій, Моис., Больш. ул., 13, дм. 89.

— С. В., Сыпецкая, 45, дм. 124.

Могилевцевъ, Сем. Сем., Хоревая, соб. д. 247.

Могилкинъ, Иос. Абр., Жилан., 126, сапож.

Могуза, Серг. Григ., Лукьяновка, при зданіи тюрьмы, 270.

Модестовъ, Алдръ Дм. Леваш., 17, уч.

Модзелевская, Филиц. Ад., Жилан., 109, дм. 80.
— Мих. — Мар. Адамов., Биб.-Бульв., 32, дм. 26.

Модилевскій, Крещ., 3, столяр.
— Шм. Айзик., М.-Благов., 45, дм. 54.

Можаловскій, Евфим, Прокоф., Прорѣзная, 6, муз. уч.

Можаровская, Екат. Ив., М.-Вас., 49, дм. 43
— Праск. Матв., Ямск., 27, дм. 61.

Можаровскій, Афанас. Калиник., Тарасовская, 27,—241.
— Ив. Викент., Ямская, 27,—241.

Можейко, Влад. Илар, дѣлопр. городск. управы, Бибик.-Бульваръ, 82,—231.
— Елиз. Петр., Биб.-Бульв., 88, дм. 83.

Мозгова, Мар. Он., Б.-Бульв., 66, дм. 83.

Мозговой, Ив. Фед., Туравская, 13, (с д.) кирп.
— Вас. Вас., Больш. ул., 119, дм. 90.
— Гавр. Фед., подпор., Фундук., 80, дм. 28.
— Ник. Ив., Иванов., 57, дм. 131.
— Фед. Фед., М.-Дорогож., 7, дм. 111.

Мозертъ, Ив. Ив., Софиевская, 27, гост.

Мозюкевичъ, Елец. Тарас., Ник.-Бат., 6, гимн.

Мокіевъ, Митроф. Федор., Бессар., 5, слес.

Мокрицкая, Матил. Адам., Фундук., 82, дм. 28.

Мокрицкий, Владим. Пав., Фундук., 78, гимн.

Мокриенко, Марфа Ник., Волчій Яръ 92, дм. 116.

Моленцаръ, Альфр. Альфр., Крецатикскій проул., 16.

Де-Молилари, Э. Р. Крещ. 2, дм. 13.

Мологинъ, А. П. Брюхан. пр., 3, дм. 158.

Молодиченко, Пав. Арк., Крецатикская пл., 6, парик.

Молостовъ, Фед. Аркад.шт.-кап., Львовская, 42, 281.

Молчановскій, Антонъ, свящ., Жилан., 130,—270.
— Ник. Вас., Лютеранская, 19.
— К. Д., Туров., 28, дм. 169.

Молчанскій, Конст. Ант., Жилан., 142.—255.
— О. Антоній, свящ., Жиланская, учил.

Молявинъ, Бор. Семен., пдпрч. Милліон., 10,—293.

Монастырскій, Брон. Пет., Татар., 38, дм. 117.

Монзелевская, Мар. Ковст., Златоуст., 58, дм. 134.

Монькинъ, Матв., Ильичъ, ттс., Фабричная, 7,—243.

Моралевичъ, Зиновій Никол., зд. университет.

Моравская, Францишка Владис., М.-Вас., 4, дм. 42.

Моравскій, Алдр. Козьм., ген. лейт., Фундуклеевская, 21, 280.
— Григ. Павл. Фундук., 29, дм. 28.

Морачевская, Ан. Григ., Спаск. 16, дм. 142.

Моргулянь, П. В., Ярослав., 38, дм. 1557.
— Пет. Вас., гласн. думы, Волошская, 28,—230, дм. 144.

Мордасевичъ, Анж. Ром., Львов., 53, дм. 126.

Мординова, Ан. Ксав, Б.-Шянов., 5, дм. 193.

Мординовъ, Левъ Зинов., кап., М.-Благов., 147, кв. 4,—282.

Мордоховичъ, Мовша Берков. Карав., 36, часы.

Мордовскій, Мих. Яков., Александровская площадь, 9, библи.

Мордмиловичъ, Роз. Ив., Крутой спускъ, 5, дм. 4.

Моренко, Филим. Діон. Глубоч. шос., 31, дм. 112.

Моржанова, Ефр. Серг., Спаск., 5, дм. 142.

Моржановъ, Мих. Григ., Хорев., 12, дм. 143.

Моровская, Мар. Франц., Шуляв. проул., 1, дм. 108.

Морозовскій, Дмитр. Петр., Игоревскій, проул., 14, уч.
— Ив. Як., Мар.-Благов., 141, дм. 78.

Морозова, Марф. Афан., Александр., 30, гост.

Морозовъ, Ал. Ив., Рыльск. пр., 12,—263.
— М. И., Почаев., 31, дм. 168.
— Ник. Ив., Жилан., 79, дм. 80.
— Ник. Ник., М.-Благов., 119, 287.

Морозъ-Ходоровская, Елена Андр., Михайл. проул., 27, дм. 38.

Морозъ-Ходоровскій, Григ. Конст., Михайловскій пр., 27, муз. уч.

Моронина, Алдра, Вознес. Яръ, 16, дм. 113.
— Ап. Ив., Воздвиж., 34, дм. 148.

Моронская, Влад. Силір., Б.-Владимірск., 49, прач.

Мортчанъ, Мар. Ив., Керосин., 16, дм. 106.
 Моруга, С., Петроп. пл., 11 дм. 170.
 Морфюле, Тереза, Фундуклеевская, 1, гост.
 Мороховецъ, Валер. Ефим., Фундуклеевская, 31, техн. к.
 Морхонось, Н., Б.-Мост., 10, дм. 183.
 — Т., Б.-Мост., 8, дм. 183.
 Морчевскій, Мейеръ, Больш. ул., 131, дм. 90.
 — М. П., Нижн.-Вал., 47, дм. 154.
 Мосаковскій, Алдр. Мих., Проръзн., 18, дм. 16.
 Москалевъ, Григ. Вас., М.-Житомирск., 12, муз.
 — Миронъ Вас., Алдров., 34, гимн.
 Москаленко, Д., Царск. пр., 4, дм. 162.
 — Е, Волошск., 53, дм. 168.
 Москверъ, Хаимъ Рувин., Волошская, 22, слес.
 Моссаковскій, Алдръ Мих., В.-Вас., 34, дм. 44.
 — Анат. Алдр., Дмитр., 31, дм. 132.
 — Мих. Пав., Звѣриц., д. Доната, больн.
 Мостицкій, Георг. Ив., Звѣринецъ, с. д. 257.
 Мосцева, Ан. Пет., Леваш., 34, дм. 6.
 Мосцовой, Левъ Фед., прч., — Львовская, 79—81. 283.
 Матееико, И. П., Цыган. пр., 7, дм. 158.
 Мохлай, А., Кирил., 81, дм. 163.
 Моцкинъ, Залманъ, Наб.-Лыбедская, 14, лѣсь.
 — Хаимъ В.-Васильковская, 83, лѣсь.
 Мочульскій, Георг. Терент., Рейтар., 34, гимн.
 Мочугскій, Карл. Каспер, Жиланская, 34, столяр.
 Мошинская, Ан. Павл., М.-Благов., 79, дм. 54.
 Мошевскій, Фадд. Ив., Фундук-72, зав.
 Мойсенко, М., Б.-Васильковская, 24, сапож.
 Мойсѣенко, Парф. Андр., Бульон., 9, дм. 59.
 Мойсѣенко, Вас. Куз., Заводск., 19, дм. 61.
 Мрачковская, Урс. Карл., Иванов., 63, дм. 131.
 Мрачковскій, Брун. Пав., Дмитр., 61, дм. 132.
 Мрякина, Соф. Алдр., Рейтарская, 31, уч.
 Мудренко, Порф. Куз., Кадет. шос., 13, дм. 103.
 Мужеловскій, Тарасъ Ив., Кириловская, 8, церкв.
 Мужичковъ, М. Н., Юрков., 40, дм. 161.

Музевъ, Евст. Мих., Совск. 16, дм. 62.
 Мукаловъ, Никол. Дмитр. Пироговская, 4, уч.
 Муравкинъ, Степ. Тимоф., М.-Благов., 105, слес.
 Муравскій, Г. П. Гимназ., 2, дм. 30.
 Мурагьева, Алдр. Ник., Б.-Влад., 31, гимн.
 Муравьевъ, Алдръ Пет., сс. Кадетскій пер., 15, 250.
 Мурашко, Алдръ Ив., куп. М.-Житом., 14, дм. 22.
 — Парф. Феодос., поруч. Трехсв., 16 288.
 — Францъ Муаольд., уг. В.-Житом. и В.-Владим., 250.
 — Феод. Ив., Трехсвятительс., 20, икопост.
 Муровская, А., Ярослав., 47, дм. 155.
 Мурженко, Гр., Госпит., 12, дм. 198.
 Мусатова, Генр. Ив., Кузнеч., 5, дм. 48.
 Мусинъ-Пушкина, гр. Мар. Никол., Екатериненск., 18, общ.
 Мусинъ-Пушкинъ, гр. Алдръ Ал., Екат., 18, — 272.
 Мустипановъ, Сав. Ден., Волчій перъ, 37, дм. 116.
 Мушрубъ-Шавардовъ, 2-й Илья Ив., плк. Фундуклеевская, 84,—280.
 Мушталеръ, Елиз. Наб.-Лыбед., 67, дм. 58.
 Мухинова, Кл. Влад., Мокрая, 37, дм. 85.
 Мухинъ, Ник. Феод., Покр. пер. зд. акад.
 — Ив., Златоуст., 52, дм. 134.
 — Никиф. Ив., Больш. ул., 3, дм. 89.
 — Ник. Феодор., Покров. пр., 5, дм. 147.
 Муяки, Мар. Ив., Верх. Валъ, 66, мд. 144.
 Мшанецкій, Ант., Крещатицкій пр., 13, 242.
 Мысливецъ, Сигизм. Кар., Ниж.-Юрков., 13, реал. уч.
 Мышанецкій, Вацл. Осип., пом. провизора, Волошская, 14, ант.
 Мыслинскій, Алоиз. Ив., Б. Дорогож., 28, дм. 108.—256.
 Мыслицкій, Вит., Ставис., М.-Владимирская, 36, банк.
 Мѣдюкъ, Г. И. В. Васильковская, 74, парик.
 Мѣрний, Ив. Ив., М.-Владимирская, 41, — 242.
 Мѣшковскій, Алдръ Мих., Кадет. шос., 41,—217.
 — Ив. Мих., Кадет. шос., 41, 287.
 — Матв. Пав., Глубоч. шос., 22, дм. 113.
 — Мих. Евст., Кадет. шос., 41, дм. 103.

Мѣщаниновъ, Ал-ѣй Григ., шт.-кап., уг. Владим. Лыбедск. и Бульварной 24—73, 282.
 Мюллеръ, Праск. Вас., Жилан., 15, дм. 55.
 Мюнхъ, Фед. Андр., Бульвар., 23, 260.
 Мяшлинъ, Е. Г., Оболов., 16, дм. 159.
 Мясниковъ, Григ. Никит., Безак., 23, гост.
 Мясоѣдова, Ан. Григ., Лев., 11, дм. 6.

Н.

Навротскій, Левъ Алдр., Рейтарск., 30, 263.
 — Крещ. 3. слес.
 — Ант. Конст. Б.-Вас. соб. д.
 — Дм. Иван. Б.-Подвальная 29—207.
 — Степ. Сем. Пироговская 4 ком. уч.
 Навашинъ, Серг. Гавр., профес. унив., Ботан. садъ.
 Нагаевскій, Зах. Вас. Борисоглѣбская, 10, церкв.
 Наголкинъ В. П., Бор. токъ 41 дм. 146.
 Нагорный, Евг. Фед. Покровская, 5, церкв.
 — П. Г., Татар. проул., 15, дм. 118.
 Надеждина Ольга, Рыбальск. 3 дм. 191.
 Надеждинъ Ив. Аван. вр., Проръзная, 28, больн.
 — Константинъ Алдр., Загородная уг. Кудрявской 11 278.
 Наденнъ, Ив. Егоров, М.-Влад. 68 278.
 — Мих. Евдок., Нѣмецкая 8.
 Надлерова, Эмилиа Христиан., Б.-Вас. 43, дм. 46.
 Надсонъ Евд. Ив. М.-Влад. 2, дм. 17.
 Надтачай, Мак., Больш. ул. 30, дм. 88.
 — Евд. Петр. Глубоч. шос. 25 дм. 112.
 Назаревичъ Евг. Игнатъев. Б. Кудряв. 17, 259.
 Назаренко. Афанасій Васильев. Театр. 1, гимн.
 — Феод. Степ. Жиланск. 61, 242.
 Назарова, Ел. Епиф. Кадет. шос. 15 дм. 103.
 — Мар. Ив. Лукьян. проул. 63 дм. 122.
 Назимовъ, Анд. Вл. Стрѣт. 8, 263.
 Налисъ, Адольфъ Осип. Банков. 3, реал. уч.
 Напольская, Анна Ив., Тимоф. 10, дм. 29.
 Наронинъ, Алдръ Ив. Ивановская 66, 285.
 — Конст. Ив. М.-Благовѣщенская, 133.
 Насоновъ Ник. Ник., куп. Соф. 7, дм. 22.

Натакевичъ Е. В., М.-Влад. 66
 Натансонъ, Пав. Мих. уг. Библик
 Бульвара и Н.-Елисаветин-
 ской 26, 9, ком. уч.
 Наточій Г. В. Мост. 4 дм. 183.
 Науменко, Влад. Пав. Кузнеч 14.
 гимн., дм. 119.
 Наумова Анна Вас. Б.-Васильк.
 154, дм. 45.
 — Нат. Ник. Бульон. 67 дм. 60.
 — Ольга Дмитр. Александр-
 ров. д. Проценко.
 Наумовъ Алдръ Григ. Кузнеч. 26.
 Наумчукъ, Пав. Яков. шт.-кап.
 Дмитр. 16, 286.
 Нахминъ Зайвель Ицков. М.-Ва-
 сильковская., 8, платье.
 Наццолини Юс. Карл. Наб.-Лы-
 бед. 17.
 Найденовъ, Ив. Афанас. Пред-
 славенская 40, 270.
 Найдичъ, Крещ. 9, живоп.
 Наймаркъ, Абр. Хацк. М.-Ва-
 сильковская, 5.
 Невенъ, Тереза Петров. Десят.
 проул. 4, дм. 39.
 Невлянский Викентій Кар. Не-
 стер. 381, 260.
 Невструевъ Пет., Госпит., 1, дм.
 198.
 Невъжаеза Дар. Як. Наб.-Лы-
 бед. 38, дм. 57.
 Невъжина Ел. Григ. Спаск. 32,
 дм. 143.
 Невъжинъ Дмитр. Ив. Спасская,
 32 колокоза.
 Негара Пет. Аф. Болот. 9, дм. 66.
 — Сем. Петр. прчк. Болоти.
 9 дм. 293.
 Недашковскій Францъ Юсифов.
 Трехсвят. 19, дм. 14.
 Недерскій К. К. Введен. 34, дм.
 157.
 Недзельницкій, Ив. Романовичъ
 Б.-Влад. 24, церкв.
 Недзвѣдскій Францъ Ив., Воз-
 нес. спускъ 8, дм. 20.
 Недзѣльская Алдра Ник. Мар.-
 Благов. 103, дм. 78.
 Недзѣльная, Марья Пант. Н.-Бо-
 тан. 13, гимн.
 Недзѣльскій, Ив. Стан. Діонис.
 проул. 8, дм. 128.
 Недѣльскій, Владим., Павлов,
 Андреев. спуск., 25, церкв.
 Недѣльченко, М. И., Ниж.-Юрков.
 33, дм. 159.
 Неезе, Елизав. Корн. Алексѣев.
 5, гимн.
 — Э. Н. дкт. м. Крещ. 45, дм.
 3- апт.
 Незаконорожденный Ефимъ Нов.-
 Поляна 22 дм. 124.
 Некрасова Соф. Ив. н., Крещ.,
 58, дм. 13.
 Некрасовъ, Александръ Максим.
 89, дм. 136.
 — Петръ Иван. мѣщ. Б.-Вас.
 93, дм. 47.
 Некиповичъ Ул. Матв. Хорев.
 51, дм. 143.

Нельговскій Никол. Никол. каш.
 Львовская 40 281.
 Неменскій Влад. Стан., Мих. с. д.
 банк.
 Неметти, Вик. Эд. Лаборатор.
 8—264.
 — Генриетта Петр. Н.-Лыбед-
 ская, 28, минер. в.
 Неминская, Ан. Ефим. М.-Подв.
 17, дм. 37.
 Неминскій, Влад. Стан. Михайл.
 17 дм. 15.
 Немировский, В. С., Конст. 35
 дм. 166.
 Немѣшова, Анна Пет., общ.,
 Фунд. 17.
 — Клавдій Семенов. д. с. с.
 Фундукл. 19, 255.
 Ненадквичъ, Соф. Конст. Львов-
 ская, 45, больн.
 Непокройчикій, Алдръ Антон.
 Рейтар. 16—287.
 Нестельбергеръ, Николай Иван.
 Н.-Влад. 20—264.
 Нестеренко, А. Крещ. 33, часы.
 — Е. С. Нижн. Валь 65, дм. 154.
 — Фот. Григ., Совск. 6, дм. 62.
 Нестеровъ, Аркад. Аполопов.,
 Б.-Владимірская, 9, 225
 Несходовскій, Алдръ Яков. прч.,
 Львовская 55, 285.
 — Евген. Яков. кап. Львов-
 ская 55 285.
 Неточаева Ек. Иван. Кучмен.
 проул., № 1, 4, дм. 85.
 Нечаева Прасков. Ав., Костельн.
 пер. 8, дм. 16.
 Нечаевъ Влад. Андр. Больш. ул.
 8, дм. 88.
 — Конст. Андр. Дмитр. 9, дм.
 132.
 — Павт. Дмит. ген.-м. Крещ.
 32, дм. 13.
 Нечай-Грузевичъ, Валент. Никол.
 Лютер. 32.
 Нечай, Пав. Ив., прив.-доц., Ки-
 рил. больн.
 Нечипоренко Евг. Алдр. Буль-
 варно-Кудрявская. 28, 245.
 Нечипоренко Пел. Ром., Островъ
 Трухановъ 11, дм. 153.
 Нецадименко, Март. Метр. Наб.-
 Лыбедс. 15—288.
 Ней, Петр. Ив., Анненковск. 18.
 Нейкирхъ, Генр. Ив. Назарьев.
 5, дм. 76.
 — Никол. Вас. пдпрч. Жи-
 лянская 61 кв. 5, 283
 Нейманъ Алдръ Себадьд. Не-
 стеров. 40, дм. 30.
 — Карлъ Влад. поруч. Пав-
 ловскій пр., 6, 285.
 — К. И. Введен. 3, дм. 157.
 Нейштубе, Петръ Тимоф. д. мед.
 Андреев. спуск., 38, больн.
 Невинскій К., Крещ. 23, апт. маг.
 Низамаевъ Вас. Куз. Волчій яръ
 32, дм. 115.
 Низкій Никита, Волчій яръ 105,
 дм. 117.
 Никитина Елис. Мих. Рѣзниц. 5,
 дм. 190.

— Людм. Мих. В.-Дорогож. 24,
 дм. 108.
 — Алдръ Ив. Дмитриевская.
 23, 226.
 — Влад. Алдр., Фундукл. 19.
 — Дмитр. Андр., Покровская,
 3, церкв.
 — Дм. Никит. Павлов. проул.
 7, дм. 129.
 — Дан. Тимоф. Наб.-Лыбед.
 90, дм. 57.
 — Е. М., М.-Владим. 48, дм. 18.
 — И. Н., Еленов. 17, дм. 161.
 Никитенко, Мар., Милліон. 2, дм.
 192.
 — А. Н., Щекавиц. 35 дм. 156.
 — Арк., Тарас. Нест. 13—254.
 Никитченко, Никита Корнѣев.
 Куреневка, Сырецкая 18,
 244.
 Никифорова Синкл. Ник., Волчій
 яръ 41 дм. 116.
 Никифоровъ, Евм. Ем. Новая ул.
 30, дм. 87.
 — Крещ. 9—шорн.
 — Захар. Никиф. Лаборат. 4
 дм. 64.
 — Мих., Пет. Никольск., инжен.
 дворъ 279.
 — Фед. Ник. Мар.-Благов. 96,
 дм. 78.
 Николаева, Ан. Як. Больш. ул.
 117, дм. 90.
 — Алекс. Петр., Наб.-Лыбед.
 60, дм. 57.
 — Ирина Ив. Жилианская, 124,
 платье.
 Николаевъ Вл. Никол. арх., Ан-
 ненковская, 10, банк.
 — Гри. Федор. здан. акад.
 — Ипполитъ Влад. М.-Жито-
 мѣрская 9, 232.
 — Пав. Львов. 101, дм. 126.
 — Пет. Гавр. Ивановск. 46,
 252.
 — Степ. Никол. М.-Житомир.,
 3—254.
 Николаенко А. А. Щекавиц. 33,
 дм. 156.
 Николайчукъ Ген. Адам. Биб.-
 Бульв., 25 дм. 82.
 — Евс. Дем. Наб.-Лыбед. 108,
 дм. 57.
 — Романъ Григ. Лукьянов-
 ская, зд. тюрьмы, 270.
 Никольская, М. С. Крещат. 39—
 корсет.
 Никольскій Алдра Алдр., инсп.
 типогр., Леваш. 1 2—215.
 — Алдр. Никол. Притиско-
 Никольская, 9, уч.
 — Влад. Мих. Подоль, Кон-
 стант. 279.
 — Конст. Фридр. уг. Кузнеч-
 ной Дѣловой 61—280
 — Петръ Вас., прив.-доц., Рей-
 тар. 29.
 Никоненко Соф. Сем. Овручск. 7,
 дм. 111.
 — Влад. Внстр. Волоти. 15,
 дм. 66.

— Петръ Исак. Лукьянов. пр.
53, дм. 122.
Никулмиъ, Иннок. Фомичъ Кру-
той сп., 15, картонажъ.
Нироновъ Фед. Григ. Брат. 3,
дм. 141.
Нитцке Ф. М. Кириллов. 11, дм.
162.
Нитниченко, К. О. Вер.-Юрковск.
14, дм. 121.
Ничипоренкова, Мар. Фел. Полиц.
3, дм. 63.
Нифонъ, іеремон. Александров.
площ., 2, церкв.
Ницкий Леон. Март. Воздвиж. 12,
дм. 148.
— Ферд. Март. уг. Кирил. и
Введен., зав.
„Нобель бр.“ Крещ. 34, керос.
Новаченко, Л. М., Лукьян. проул.
19, дм. 122.
Новенгловский, Ант. Фом. Кузн.,
52, зав.
Новикова, Евд. Фед. Златоуст.
50, дм. 134.
— Мар. Ник. Жиланск. 112,
дм. 80.
Новиковъ Андр. Петр. Стар. По-
лян. 38, дм. 121.
— А. С. Хорев. 4, дм. 143.
— Бор. Пав., Боггутов. 13, дм.
110.
— Н. С. Лукьян. проул. 1,
дм. 122.
— Никол. Ив. Братская, 12.
— Никол. Ив. Верхній Валъ,
25, 270.
— Ник. Игн. Верхній Валъ,
46, дм. 144.
— Пав., Клов. спускъ 11, дм.
192.
— Як. Ив. Верхн. Валъ., 20,
дм. 144, 240.
Новицкая, Мар. Демьян. ж. ген.
Бульв.-Кудр. 25, дм. 24.
— М. Я. В. Влад. 10, дм. 32.
— Надежда Алдр. М.-Мих. 8,
дм. 193.
— Ольга Ив. Карав. 23, дм. 52.
Новицкий, Ал. Фед., Татар. 15
дм. 117.
— Алдръ Федоров. зд. мин.
гимназ.
— Васил Григор. Андреев.
спускъ, д. Шагрова, 217.
— Вас. Демен. ген.-м., Лева-
шовская, 3, 226.
— Изм. Орест., инженер. технол.
фабричн. инсп. Тарасовск.
2, 247—дм. 50.
— Иос. Франц. Фабр. 7, дм. 106.
— Николай Никол. подполк.
Универс. сп. 7—275.
— Ос., Хорев. 47, дм. 143.
— Феликсъ, Кирилловская, 64,
з. в.
Новоборский, Иоан. Антон. Ов-
ручская, 13, церкв.
— Корн. Ив. М.-Дорогож. 3
дм. 111.
— Никан. Ив. М.-Дорогож. 5
дм. 111.

Новосельская, Ир. Ксен. Стар.
Полян. 36, дм. 121.
Новотня, А. Кирил. 107, дм. 163.
Новохацкий, Игн. Павл., Черный
яръ 11, дм. 114.
Нога, Вѣра Ник. Тар. 17, дм. 51.
Ногина, Викт. Март. Больш. ул.
19, дм. 89.
Нодельманъ, Аронъ Ицковичъ
Жиланская, 75, платье.
Ноздринъ, М. Г. Юрков. 25, дм.
160.
Нолленъ, Евг. Отт. Кузнечн., 55,
ком уч.
Нона, Троф. Пав. Златоустов-
ская, 6, 226.
Норблинъ, бр. Бухъ и Вернеръ,
Крещ., 40.
Нордштейнъ, Серг. Алдр., Алек-
сѣев. 11—263.
Норенко, А. И. Нижн. Юрков.,
25, дм. 159.
„Норма“, Крещ., 34, шапки.
Норольский, Анпол. Ив Фундукл.,
20, 259.
Носовичъ, Е. М. Крещатикская
пл., 8, платье.
Носачъ, І. Кириллов. 13 дм. 162.
Носачевская, Ел. Алдр. Лыб.-
Влад. 4, дм. 64.
Носенко, Гавр., Универ. кругл.
сп. 2 ул. 4.
— Дмитр. Гаврил. Мал. Ми-
хайл. пр. 14, дм. 193.
Носкинъ, А. Ш., В. Васильков-
ская, 22, часы.
Носова, Марфа Ефим. Полиц.
5, дм. 63.
— Мар. Клим., Кузн. 47, дм. 49.
Носовъ Ег. Фед., Н.-Вл. 8, дм. 50.
— Ив. Ив. Наб.-Лыбед. 35,
дм. 58.
— Мих. Сем. Нижній Валъ, 21,
240—247 дм.—154.
— Петр. Сем. Дмитр., 22 дм.
132.
Ноткина, Мар. Марк. В.-Дорогож.
69 дм. 109.
— Вен. Исаак., Крещатикъ, 35,
стр. общ.
Ноторъ, Соф. Конст. Кузнеч. 9,
дм. 48.
Ноярчуковъ, Петръ Фед. Стар.
Полян. 31, дм. 120.
Нѣжинцевъ, Савва Карпов.,
Львовская 55, 244.
Нѣмцевъ, Алдръ Ник. Больш.
ул., 75 дм. 90.
— Еф. Вас. Большая ул., 62
дм. 89.
Няньковский-Войниловичъ, Алекс.
Лук., Жилан. 71, дм. 80.

О.

Обозненко, Алексѣй Наумов.
Карав., 41, платье.
Обернибцовъ, Васил. Васил.
Москов. 50-245.
Оберманъ, Лейба Шмаевичъ
Рогѣдинск., 2, столяръ.

Оберучева, Соф. Мих. Кадет.
проулокъ, 24, дм. 129.
Оберучевъ, Никол. Михайлов.
Кад. корпус.
Оберштейнъ, Ш. В. - Васильк.
43. часы.
Обнисоная, К. А. Кост. 3.
дм. 16.
— Конст. Ал. Михайловская,
18 дм. 15.
Ободовский, Осипъ Михайл.,
Б. Кудряв. д. Гинца, 231.
Оболенский, кн. Алдръ Алд-
ров. Инжен. пр. 4—214.
Оболонский, Николай Алдров.,
проф., Фундуклеевск. 27.
Образцовъ, Василий Пармен.
проф. д мед. Б.-Подв., дм.
34, больн.
— Евст. Дюн. Бульон. 83, дм.
60.
Обуховская, С. Степ., Ива-
новская, 23. 250.
Овчаренко, Мар. Серг. Буль-
он., 23, дм. 59.
Оверковъ, П. В.-Мостов. 27
дм. 184.
Овчарский, Адамъ Викентьев.
Никол. 5., парикм.
Огонь-Доганевский, Иванъ Плат.
пдплк. Жиланск., 17—280.
Оглоблина, Мар. Ал.-Фев., Ки-
рилловск., 51, учеб. зав.
Оглоблинъ, А. П. Бор, Токъ
26, дм. 146.
Оглоблинъ, Никол. Яков. куп.
Крещат. 10 дм. 13, книги.
Огольвецъ, Марія Еф. Проз.
1 дм 41.
Огурцовъ, Ник. Неліев., Наб.
Лыбедск., 32, дм. 57.
Огурцовъ, Павелъ, Львовск., 93
дм. 126.
Ожеховский, Спиридонъ свящ.
Бибиковский Бульв., 66, 270.
Озеровский, Николай Трифонов.,
Институтская, 36, банк.
Окладчикъ, Овсей Менд. Н.-
Едисав., 41. дм. 31, галант.
Окольский, Каз. Конст. М.-До-
рогожск. 13, дм. 111.
Окуневичъ, Ф. П. Б.-Житом.,
40 дм. 23.
Олдановский, Витольдъ, Бол.-
Владим., 10, техн. к.
Олевский, Пет. Михайл. Новая
ул., 28, дм. 27.
Олендзский, Ант. Мих. ксендзъ
Костельная, 2.
Олесницкий, А. А. уголь
Ильин. и Волошск., акад.
Олесницкий, М. А., Срѣт, 9
акад.
Олецкий, Ром. Карл. Нижній
Валъ, 3, дм. 123.
Олейниковъ, Степ. Серг. Ива-
новская, 88—217.
Олифренкова, Мар. Вас., Стар.
Полян. 23, дм. 121.
Олякъ, Конст. Григ. под-
пор. Клов, 3.

Олтаржевская, Елена Иванов.
Львовск., 27 дм. 126.
Олтаржевский, Вяч. Степан., Б.-
Влад. 19 дм. 23.
Олферова, Ольга Мих. Лев.,
16, дм. 5.
Де-Ольмъ, А. Крещатикъ, 19,
живописецъ.
Ольховская, Мар. Петр., Бо-
гоутов., 21, дм. 110
Ольховский, Юас. Дм. пдплк.
Богоутовская, 15 282.
Ольховский, Пет. Юас. пдпрч.
Богоутовская, 21—284.
Ольшамовский, Крещатикъ, 56,
платье.
Ольшанская, А. Д. Межигорск.,
44 дм. 167
Ольшанская, Е. Оболон., 33
дм. 159.
Ольшеничъ и Кернъ, Крещат.
25, технич. контора, электр.
Ольшевская, Мар. Ив., Глубоч.
шоссе 19, дм. 112.
Ольшевский, Влад. Петр. полк,
Фундукл., 57, 290.
Ольшевский, Генр. Людв., Тимо-
фьев. 7, дм. 29.
Омельченко, Иванъ, Бульон. 57
дм. 60.
Омельюта, Георг. Яковл. шт.-кап.
М.-Владим., 22.
Омельянская, П. М., Оболон., 34
дм. 159.
Омельянчукъ, Ем. Мих., Буль-
он. 45, дм. 59.
Онопrienko, Е. О. Троицк., пер.,
4 дм. 19.
Онищенко, Варв. Зах. Стар. Пол.
57, дм. 121.
Онищенко, Ив. Иван., Татар., 25
дм. 118.
Онищенко, Ларионъ Алдр. Бори-
соглѣбская, 7, электр.
Оникель, Руд. Людв., Фундукл.,
28, 260.
Онуфриевъ, Т. А. Констант., 27.
дм. 166.
Опанаствичъ, Ал-ѣй Варф. Дег-
тярная, 10 241.
Опанаствичъ, Фед. Варф. Кудр.
проул. 15 дм. 127.
Опатовский, Мих. Степан.
Уг. Елисаветской и
Виноградной 1/4, 226.
Опетцъ, Алдръ, Госп. 3, дм. 168.
Опоковъ, Серг. Зах., М.Благов.,
74—282.
Опоковъ, Захар., Мар. Благов.,
74, Кад. корп.
Орда, Дмитр. Михайл. 3, дм.
Мин. гимн.
Ордынская, Пульх. Ильин. Фун-
дукл., 43 дм. 28.
Ореховская, Мар. Ан. Бульон.
54, дм. 59.
Ореховский, Иванъ Войц., Наб.-
Лыбедск. 95 дм. 58.
«Орионъ» В.-Васильк., 1 гост.
Орлинъ, Ник. Никит. Кириллов-
ская, 28, 249.

Орлинъ, Георг. Никол. Самсон.
16—449.
Орлинъ, Петръ Никол., Подоль
прот. церк. Успенія домъ
Губанова, 249.
Орлиций, Ник. Алдров., Десят.
проул., 7, дм. 29.
Орловская, Театральн. 6, дм. 31,
Орловский, Владим. Дон. Кадет.
проул., 28 дм. 129.
Орловский, Лавр. Никол. Степан.
24 дм. 81.
Орловский, Цот. протоіер.
Рыльскій пер.3, церкв.
Орлова, Над. Алдр., Львовск.,
48 дм. 125.
Орловъ, Борисъ Арсент. Трех-
свят. 8, дм. 14.
Орловъ, Вас. Антон. Волчій Яръ
62, дм. 115.
Орловъ Влад. Дмитр, проф. М.-
Житом., 62.
Орловъ, Іануарій Алдр., Цодв.
пер., 7, 247.
Орловъ, Ник. Никол. Козловск.,
9, 217.
Орловъ, Ник. Павлов. Рейтарск.
8 банк
Орловъ, Тих. Констант., прчк. М.-
Шіанов., воен. учил.
Ормънъ, Ицко Рувинов. Жилин-
ская, 126, платье.
Орнатский, Ф. С. Ильин. и Во-
лошск., 5.
Оршаво-Чижевский, Мих. Степан.,
Воздвиженск., 30 дм. 148.
Орленко, А. Н., Туров., 38, дм. 166.
Орленко, І. Н. Туров. 40, дм. 169
Оршаво-Орачевская, Лид. Никол.
Биб. Бульв., 37, дм. 82.
Орѣховъ, Алдръ, Театр. 4 дм. 3.
Орѣшковичъ, Алдръ Никол. шт.
кап., 293.
Осадчевъ, Никол. Алдр. Воз-
движенская, 20 дм. 148.
Осадчая, Алдра Вас. Иллар., 31.
Осело А. М. В.-Вас. 2, мануф.
Осержантовъ, Алдръ Ив., Кузнеч.
43, дм. 49.
Остѣинская-Гарничная, Марг. Юс.
Бр.-Литов. шос. 66, дм. 105.
Осиповъ, Алдръ Петр., Кирил.,
87, общ.
Осиповъ, Дм. Ник. В.-Васильк.
108, дм. 47.
Осиповъ, Дм. Иван. пдпрч. М
Благовѣщ. 82, 282.
Осиповъ, Иванъ Егор. Павлов.
проул. 12, дм. 130.
Осиповъ, М. А. Констант. 68, дм. 166.
Осипова, Матил. Ѳед., Тим 11
дм. 29.
Осиповъ, Никол. Ив. прч. Мар.
Благов. 82. 281.
Осиповъ, Ник. Юс. В.-Дорогож.,
43, дм. 109.
Осиповъ, Прох. Ив., Ивановская,
55, дм. 131.
Осмеловская, Марѣа Петр. Глу-
бочицк. шос., 33, дм. 112.
Осмеловский, Ег. Осип. Мокрая,
67, дм. 85.

Осмольский, Парф. Пав. Глубо-
чицк., шоссе 23, 284.
Осмольский, Ѳома, ксендзъ Кост.,
2, гимназ.
Осовский, В., Олегов. 24, дм. 162.
Осовская, Ф. У., Олегов., 12,
дм. 162.
Осокинъ, Алдръ Плат. Кудряв.,
переул. 16, вино.
Оссовский, Ант. Мих., Ивановск.
22, 260.
Оссоветцій, И. С. Крещат., 12.
краски.
Осталчукъ, Л. И. Лукьян. проул.
61. дм. 162.
Осталчукъ, Андр. Сав. Самсон.,
8, дм. 104.
Остапенко, Ант. Самойл., Мал.-
Владим. 86, дм. 18.
Остаховъ, П. И. Самсоновская,
1, дм. 104.
Осташкевичъ. Леон. Алдров.
Инженер. пр. 4, 279.
Островерховъ, Ал-ѣй Алдров.,
прчк. Леванд. 3—288.
Остриковъ, Ив. Васил. капит.
Бол.-Дорогож., 10—284.
Остриковъ, Мих. Михѣев.,
Хоревая, 50—249.
Островерхій, Андр. Мойсеев.,
Н.-Владим., 13 256.
Островидова, Елис. Владимір.,
Тарас., 13, дм. 51.
Островидовъ, Никол. Иванов.,
Тарасовск., 13, 283.
Островская, Екат. Вас., М.-Вас. 44
дм. 42.
Островская, Екат., Яков. Прор.,
3, ж. гимн.
Островский, Ант. Ант. Крещ.
пр. 16—215.
Островский, И. Е., Олеговская,
16, дм. 162.
Островский, М. Кирил., 89, дм. 163.
Островский, Ник. Сем., Златоуст.
24, дм. 134.
Островский, Степанъ Осипов.
Кад. корп.
Островский, Ф. И. Крещ., 20, щет.
Островский, Ѳома Ипп. Михайл.
проул., 22, дм. 39.
Остроградская, Ольга Ник. Бол.
Влад., 7, гимназ.
Остроградский, Констант. Васил.
М.-Благов., 59—218.
Остринская, Евг. Констант., Софiev-
ская. 16, иностр. яз.
Остринский, Алдръ Алдр. шт.
кап. Софievская, 16—283.
Остринский Ник. Макс кап. 280.
Осьманъ, Алдръ Моис. Кад. Корп.
Офенгеймъ, Абр. Самуил. Констант.,
20, булочная.
Офиновский, Констант. Константин.
шт. ротм., Александровская,
37, 290.
Охоня. Ал-ѣй Сем. Кудряв. пер.
16, зд. винн. склада, 246.
Охремовская, Раиса Вас., Ботан.,
16, больн.
Охотский, Павл. Андр. Кадетск.
шоссе 3, дм. 103.

Очиасъ, Вас. Павл., Керосин., 5
дм. 106.

П.

Павленко Елиз. Петр., Львовск.
21, дм. 125.
— Ипп. Гр., Обсерв. проул. 19,
дм. 127.
Павленкова А. Ф., Волош. 39,
дм. 168.
Павленковъ А. Ф., Щекавиц. 32,
дм. 156.
— М. Ф., Волош. 37, дм. 168.
Павлова Елена Кир., Б.-Васил.
85, дм. 46.
— Д. Н.-Елиз. 33, дм. 33.
— Праск. Никол., Соф. 12, дм.
22.
Павловичъ Георг. Лулк., Пав-
ловск. пер. 6—250.
— Ив. Павл., Керосин. 31, дм.
106.
— Георг., Кадет. проул. 48,
дм. 12.
Павловская Луиза Викт. Врест-
Литовс. шос. 28, дм. 105.
— Ан. Афин., Нестер. проул.
9, дм. 128.
— Ел. Вас., Предсл. 4 дм. 56.
Павловскій Алдр. Дм., Н. Влад.
22, проф.
— Андр. Ив. кап., Дорогож.
24—283.
— Влад. Петр., Кудрявскій п.
16, 246.
— Давидъ Вас. Михайл. 16
—287.
— Ив. Ив. Нестеровск. п., 6,
—121.
— Левъ Ант., Институт. 50,
зав.
Павловъ Афан. Март., Срѣтенс.
6, уч.
— Ал. Ем. Наб, Лыб. 40, дм. 57.
— Вас. Кирил., Крещ. 12,
фрукты.
— Влад. Фед. Ярославская
57, зав.
— Илл., Стар. Полян. 18, дм.
121.
— Куз., Олеговск. 35, дм. 123.
— Леон. Павл., В. Подв. 32,
дм. 35.
— Ник. Вас., Нов. проул. 3,
дм. 121.
— О. М., Наб. Луг. 31, дм. 170.
Петръ Петр., Б.-Бульваръ.
54, 267.
— Ф. Г., Почаев. 60, дм. 169.
Павлуцкій Григ. Гр., проф. уни-
вер. Хоревая 42.
— Григ. Сем., Андреев. 22,
дм. 138.
Павлушенко Петръ Петр., Рейт.
35, дм. 35.
Павлюковский И., Лугов. 15, дм.
176.
Павлюченко Дм. Петр., Еленов-
ская д. 241
— П. Р. Черн. Грязь 12, дм. 145.

Павлушенко Мих. Петр., Срѣт.
3, дм. 20.
— М. Влад. 15, дм. 18.
Павчинскій Влад. Мих. шт.-кап.
286.
Падалка Пав. Петр., поруч. Ин-
ститутск. 52, 288.
— Серг., Горд. Дмитриев.
15, 279.
Позиненко Ел. Макс., Б. Дово-
гож. 47, дм. 109.
Пананевичъ Фед. Мих., прч. Тро-
ицкій пр. 5, 284.
Палецкій Конст. Августин., въ
комерч. учил. Львовск. 55.
Палей Фримъ Зельманов., Ка-
раваевск. 34, платье.
Паливода Анисія Артем., М.Бла-
говѣщенская 149, платье.
Палланъ Фед. Ив., Жилианская
104, дм. 80.
Палетикъ Петръ Ис., Констан-
тиновская 22 булоч.
Пальскій Ив. Ив. пдпрч. Несте-
ровский пр. 7, 283.
— Конст. Ив. подпоруч. Нес-
теровск. пр. 7, 296.
Пальчинская Вал. Юс., Сырец. 50,
дм. 125.
Пальшау Алръ Ал., Н.Блад.
17, гимн.
— Алдръ Алдр. Н. Владим.
13.
Панафидинъ Пав. Петр. Кон-
ст. 7, 266.
Паничъ Цаль Хаим., Щекав.
33, платье.
Панкевичъ Ол. Ем. Татар. 36, дм.
117.
Панкратовъ Анд., Наб. Печерск.
3, дм. 200.
Панкратьева Е. И., Ярослав. 33,
дм. 155.
— Ив. Ив., Звѣрин. 23, дм. 65.
Пантелеймоновъ Мих. Ник., кан.
Златоуст. 42, 286.
Пантелеевъ Мойс. Них. Тара-
сов. 20, гимн.
Панфиловъ Иванъ Иван., Фун-
дук. 68, пол. инст.
Панченко Ант. Сем., Возн. сп.
18, 260.
— Гр. Ив., Крещат. кская пл.
6, платье.
— Е. Л., Введен. 29, дм. 157.
— Март. Глубоч. шос. 4, дм.
112.
Панчеховъ Дан. Лавр., фельдш.
унив.
Панько-Максимовичъ Л. Д., кап.
Паньк. 19, 287.
Папарукъ Петръ Ив., Наб. Лы-
бед. 57.
Пале Екат. Антон., Левашевск.
19, бул.
Паперно М., Крещат. пл. 3,
галант.
— Н. И. Щекавиц. 28, дм. 156.
Папроцкій Алдръ Павл, Бори-
чевъ токъ 16, уч.
Парамоновъ Фед. Ник., Шуляв-
ск. проул. 16, дм. 108.

Парафинъ Феоф. Степ. Конст.
16, тракт.
Парембскій Юсифъ, Эсплонад.
пр. 5, дм. 195.
Парновъ Сем., М.-Шіяновск.
13, дм. 193.
Парналабъ Нат. Конст., Возне-
сенск. спускъ. 18, гимн.
Паронишь Ф. С. Введен. 35, дм.
157.
Парфенова Пел. Ив., Жилианск.
46, дм. 54.
Парфеновъ Мих. Филип. прч.
Жилианск. 138, 283.
— Георг. Діомид. Б.-Бульваръ
33.
Пархоменко Пет. Алдр. Ямск.
33, дм. 61.
Пассельскій І. Митр. Арсен., прч.
Бассейная 21, 282.
Пасинскій Андр. Филип. под-
полк. Крещ. 42, 288.
Паскѣвичъ Ив. Корн. Б.-Вас.
164, 291.
Пастаюкъ С. Ф., Б.-Васильков.
9, платье.
Пастель Карлъ Карл., Крещат.
8, дм. 13.
Пастуховъ И. Ф. Крещ. 38, парф.
и мод. тов.
— Алдръ Орест., прчк. Николь-
ская 7, воен. уч.
Пасхаловъ Ив. Гавр., казначей,
унив. 3, дм. унив.
Пастѣчниковъ Тим. Андр., Ост-
ровъ Трух. 17, дм. 153.
Паталеевъ Алдръ Вас., Нико-
лаевская 3, муз.
Патлачевъ Фед. Дем., Наб. Лы-
бедск. 8, дм. 57.
Патонъ Оскаръ Ник., Б.-Жи-
томир. 24, 264.
Патрахальцева Анисья Прозор.
дор. 7, дм. 199.
Патюткина Ефр. Ник., Ямск. 14,
дм. 60.
Паулинъ Г. В., Б.-Васильковск.
8, сапожн.
Плутовскій Георг. Максим. 258.
Пахаловичъ Георг. Алдр.,
Безаковская 18, 262.
— Феоф. Ив., М.-Житомирск.
19, дм. 22.
Пахалюкъ Илья, Наб.-Дечерск.
68, дм. 200.
Пахаревская Ек. Ив., Андр. сп.
28., дм. 139.
Пахова Анастасія Алдр. М.-
Благовѣщ. 35, платье.
Пахомовъ Л. В., общ.
Пацевичъ Ольга Конст., Фундук-
леевская 31, уч.
— Фед. Мих., прч. 284.
Паць-Помарнацкій Викт. Фад.
прч. Дачная линія 2-я дм.
8, 14, 282.
Пашкевичъ Юс. Степан. прчк.
Н.-Елизов. 10, 292.
— Ник. Андр., Дѣловая 14,
279.
— Плат. Мих. Хорев. 22, акад.

— Феоф. Алдр., Левашевская 33, город. больница.
 — Фр. Бен., Бульонная 76, дм. 59.
 Пашковская Вѣра Осип., Алексѣев. 13, гимн.
 — Карол. Леонт., Биб.-Бульвар. 23, дм. 82.
 Пашковский Станисл. Франц., гидротех. Н. Елизаветинск. 27.
 Пашковъ В. А., Крещ. 46, вина.
 Пащенко Алдр. Дм., подполк. кад. корпус.
 — Мар. Алдр., Татар. пр. 11, дм. 118.
 — Тер. Павл., Мокрая ул. 73, дм. 85.
 Певный П. М. Крещ. 48, цем., череп.
 Пекарнъ Иос. Иос. Институтск. 14, обои,
 — К. Л., М.-Житомир. 3, щет,
 Пекеръ Хая Моис. М.-Благовѣщ. 65, чулки.
 Пекули С., М.-Мост. 3, дм. 183.
 Пелешенно Лука Аванас. гласный думы, Ивановск. 46, 230.
 Пелишенковъ Андр. Он. Бульонная 70, дм. 59.
 Пемпелева Ел. Мих. Мокрая 31, дм. 85.
 Пенский Дмитр. Тим. Паньковск. 14, 226.
 Пенчуковъ Фед. Алдр. пдирч. Банковская 11, 377.
 Пеньковская Соф. Сем. Б.-Васильков.массаж.
 Пергаментъ Е., М.-Житомирская 7, платье.
 Пергаментъ Лейба Моис. М.-Благовѣщен. 98, платье.
 Перевозниковъ Фед. Анд. Волчий яръ 13, дм. 116.
 Превозчиковъ Вас. Гр., Воздв. 72, дм. 148.
 Перехрестъ И.Вѣлич. 26, дм. 186.
 Перельцевейгъ М. Б. Щекавиц. 1 дм. 155.
 Перепелица Вас. Павл., Подва. проул. 8, дм. 128.
 Перепелица Ив. Григ, Илларион. спуск. 11, дм. 126.
 Перепелица Фед. Григ. Вознес. 9, 282.
 Пересвѣтъ-Солтанъ Влад. Алдр. прч. Бульварно-Кудрявская 34, 281.
 — Ильдеф. Нарц., подпоруч. Инстит. 5, 291.
 Перлатовъ Мих. Ник. Бассейная 16, бол.
 Перлинъ Мотель Моис., Жилианская 102, слес.
 Перловъ Вас. Крещ. пл. 18, чай.
 Перро Ив. Вик., Прорѣзная 11, меж. бюро.
 Перченкова А. О. Керосин. 12, дм. 106,
 Песковъ Пав. Пав., В.-Шянов. 13, дм. 193.

Песоцкій Серг. Алдр., Подоль, академія уч.
 Петерсонъ Августъ Георг. - Иос. Петр. Б.-Васильковск. 90, дм. 44.
 Петерсъ Влад. Ник. кап. Н.-Елизавет. 8, кв. 17, 275.
 — Ник. Ник. Н.-Елисавет. 6, кв. 17, 261.
 — Эд. Ник. Обсерватор. пр. 15, 264.
 Петлюнь Берша Григ., Караваневская 19, платье.
 Петрашевичъ Конст. Онуф. Нестеровская 17, 283.
 Петренко В. О., Сырецкая дм. 124.
 — Вас. Степ., Мар.-Благовѣщен. 123, дм. 78.
 — П. С., Половец. 3, дм. 118.
 Петренковъ Пет. Сем., Вер. Юрков. 42, дм. 120.
 Петриковецъ Алдръ Мих., кап. 280.
 Петрицкій Галактионъ Григор., Дмитріевск. 23, 241.
 Петриченко Пав. Алдр. кап., Эсплонад. 2, 295.
 — С. П., Межиг. 70, дм. 168.
 Петровичъ Ант. Иос., Песочный проул. 28, дм. 108.
 Петровская Ан. Из., Больш. ул. 32, дм. 89.
 — Е., Фундук. 64, дм. 27.
 — Жоз. Март., Ямск. 51, дм. 61.
 Петровский Алдръ Андр., плк. Обсерваторный пр. 3, 227, 262.
 — Ив. Андр. Фундук. 62, дм. 27.
 — Игн. Григ. Фундук. 65, 256.
 — Ник. Дем. Б.-Дорогож. 41, дм. 109.
 — Ник. Ив., Фундуклеевская 24, 244.
 — Никол. Ник., Б.-Дорогож. 41, 244.
 — Мих. Алдр., Жилианск. 122, дм. 80.
 — Мих. Мих., Андреевс. спуск. 36, дм. 39.
 — Петръ. Алдр., Мокрый пр. 60, дм. 87.
 Петрова Апелія Фом., Рѣзниц. 8, дм. 191.
 — Вѣра Ник., Кудряв. проул. 9, дм. 127.
 — Ел. Гавр., Жилиан. 69, дм. 80.
 — Ел. Павл., Спаская 21, дм. 142.
 — Ек. Сем., Больш. ул. 37, дм. 89.
 — Мар. Степ., Бор. ток. 23, дм. 146.
 — Андр. Пет. от. подполков. гласн. думы, Бутышевъ п. 17, 230, дм. 190.
 — Алдр. Никол. д. с. с. В.-Житомир. 26, 262,

— Ег. Ал., Вологн. 6, дм. 16.
 — И. А., Еленов. 32, дм. 161.
 — Ив. Вас., Фундуклеевск. 56, дм. 27, 281.
 — Илья Дмитр., Стрѣлецкая. 4.
 — Кир. Петр., Мокрая 27, дм. 85.
 — М. Д., Ниж.-Юрков. 7, дм. 159.
 — М. К. Лукьян. проул. 17, дм. 122.
 — Ник. Ивановс. 62, дм. 130.
 — Ник. Алдр., с. с. Назарьев. дм. Чепурковской, гимн. Никол. Ив., уч. Ильини Волош. акад.
 — Петръ Алдр., кап. Златоуст. 54, 287.
 Перухина Фев., Ивановс., 31, дм. 131.
 Петрушевскій Вас., Брат. 6, акад.
 — П. П., Хорев. 7, акад.
 Петць Мартин. Август. проф. пѣнія, препод. музик. уч. Крещ. 30,
 Петръ Вячесл. Ив., прив.-доц. унив. гимн.
 Пивень Пет., Кмитовъ. яр. 5, дм. 119.
 Пигнати Ив. Вас., Ямск. 64, дм. 60.
 Пиковская Ал. Влад., Москов. 10, дм. 187.
 Пиковскій Алдръ Виктор. Рыбальская 11, 279.
 — А. А. Левашевск. 33, больн.
 Пиксенбергъ Алдра. Ив. Златоуст. 37, дм. 135.
 Пинули Троф. Вас., Кмитовъ яр. 11, 119
 Пилецкій Алдръ Алдр., Алекс. 16, 261,
 — Никол. Адам. Глубочица 12, 243.
 Пилипенко Андр. Сем., Кожем. 30, дм. 148.
 — Анна Дан. Черный яръ 24, дм. 114.
 — Иос. Ив., Стар. Полян., 24, дм. 121.
 — Вас. Вас., М.-Владим. 17, 257.
 — Ник. Авксентьев. Владим. 26, таб.
 — Ник. Арс., Фабр. 5, дм. 106
 — Юл. Вас., Биб. Бульваръ 31, дм. 82,
 Пилаверъ Левъ Бор., пров. Межгорская 10, апт.
 Пилюгинъ В. Авер. Б. Владим. 53, спр. бюро.
 Пилющенко Ник. Федот., Анненков. 3, типогр.
 Пильтенно Екат. Андр. Кузнеч. 61, дм. 49.
 Пильчискія Сабина, Наб.-Печерская 62, дм. 200.
 Пимоненко Ник. Кор., Вер. Юрков 12, дм. 120.

Пинский Влад. Африк. подполк. Леванд. 6, 291.
 Пинтусова Феод. Ал. Волчий яръ 46, дм. 115.
 Пичунъ Евс. Сид. Стр. полян. 65, дм. 121.
 — Кс. Ив. Кмитов. яр. 12, дм. 119.
 Пирогова Лид. Конст., Прят. Никол. 9, дм. 145.
 Пироговъ Ан. Феод. Мокрый проул. 32, дм. 87.
 — Вас. Андр. Иван. 58, дм. 130.
 Пироженко Ал. Ант. Половец. 7, дм. 118.
 — Ант. Сав. Больш. ул. 107, дм. 90.
 Пироцкий Григ. Иван. пдпрч. Караваевская 43, 283.
 Писаревский Мих. Петров., кап. Екатер. 15, кв. I, 275.
 Писковская И. П., Еленовск. 3, дм. 161.
 Писковский П. А., Елеповская 8, дм. 161.
 Пискорский Влад. Констант., приватъ-доцентъ, университет.
 Пискуновъ Алдръ Ив., В.-Васил. 61, 260.
 — Яковъ Петр., поруч. Рыбальск. 11, 288.
 — М. С., Юрковск. 29, дм. 160.
 Писченковъ М. Е., Брюхан. проул. 4, дм. 158.
 Письменная Matr. Иосиф., Гончарная 16, дм. 150.
 Пихно Дм. Ив., проф. унив. д.с.с. Карав. 5, ред.-изд. „Киевлян.“
 Пихура Андр. Троф., Златоуст. 66, дм. 134.
 — Макс. Иван. Борцаг. 24, дм. 104.
 Пи. уренко Пав. Ив., Кмитов. яръ 18, дм. 119.
 Пичкурова Каз. Филин., Гончарная 32, дм. 150.
 Пицатовская Адольф. Пет., Рейтарск. 17, дм. 35.
 Пицатовский Ксав. Станисл., Рейтарская 17, 258.
 Пицановъ М. Ц., Цыганск. 11, дм. 158.
 Пиотровская Ан. Ив., Безаков. 27, дм. 79.
 Пиорковский Алдръ Андр., Фундуклеевская 72, 231.
 Пиотровский Д. М., Межигорск. 59, дм. 167.
 — Констант. Павлов., поруч., Львовская 71, 284.
 — Осипъ Осип., Бульон. 81, дм. 60.
 — Фед. Эдмундовичъ, шт.-к., Екатерининская 12, 288.
 Пляскинъ Ив. Вукол., Заводская 37, дм. 61.
 — Вад. Вас., ген.-лейт., Виб. Бульв. 11, кв. 4 274.
 Плянтъ Цез. Алоизовичъ, Банков. 6, банк.

Пластунова Ан. Тар., Жилян. 48, дм. 56.
 Пластуновъ К. Д., Волч. яръ 111, дм. 117.
 — Ром. Ром., Фундуклеевская 53, 256.
 Платковский Никол. Степан, 243.
 Платоновичъ Вас. Павлов., свящ. Дмитриевская 7, 284.
 Платоновъ Алдръ Григ., Наб.-Лыбедск. 39, дм. 58.
 — Мих. Григор., Ямская 60, дм. 60.
 — Х. П., М.-Подв. 27, живоп.
 Платонъ иеромонахъ, зд. акад.
 Плаховъ Пав. Максим., капит., гласн. думы, Москов. 1, 230.
 Плевеная Параск. Данил., Кучм. проул. № 1, 24, дм. 85.
 Плетато Людв. Фридрих., Олеговск. 29, дм. 123.
 Плетневъ Викт. Михайл., пдпр., Старо-Наводницкая 9, 292.
 — Иванъ Дмитриев., Набер.-Крещ. 24, булоч.
 Плещинский Яковъ Ив., кап. 286.
 Платинъ Хацкель Берков., Н.-Владим. 26, платье.
 Плохинский Алдръ Андр., Бр.-Литовск. шоссе 22, дм. 105.
 Плуговский Степ. Дмитр., Большая ул. 58, дм. 89.
 Плюто Агр. Март., Бульон. 79, дм. 60.
 Плюцинский Георг. Владим. пдпр. Рыбальск. 9, 283.
 Плющъ Елиз., Глубоч. шоссе 45, дм. 112.
 Плятеръ Ад. Карл., графиня, Назарьев. 15, дм. 76.
 — Алдръ Феодъевичъ, графъ нотаріусъ, Николаевская 3.
 Погоновский Сем. Ив., В.-Васил. 128, дм. 45.
 Погореловъ Ант. Апис., Кудряв. проул. 17, дм. 127.
 Погребинский Маркъ Григ., Крещ. 12, общ. 260.
 Погребнянова Ефр. Михайл., Златоустов. 26, дм. 143.
 Погорельцева Уст. Ив., Жилянская 38, дм. 54.
 Подборский Ив. Сем., уг. Львовской и Обсерватори. проул. 20—18, 241 дм. 26.
 Подвойский Сем. Вас., Наб.-Лыбедская 98, дм. 57.
 Подвысоцкий Влад. Валер., проф. Нестеровская 34.
 Подгаецкий Алдръ Феод., Крещат. 19, ком. общ.
 — Андр. Феодос., В.-Васильк. 5, дм. 159.
 — Б. С., Введен. 26, дм. 157.
 Подгайный Т. С., Нижн. Юрковская 49 дм. 160.
 Подгайская М., Рейтарская 36, дм. 36.
 Подгорбунский Викт. Павл., Ярославская 57, зав.
 Подгорецкий Ив. Алексѣев., Мокрый проул. 38, дм. 87.

— Пав. Влад., подпор. Тарасовская 25, 296.
 Подгоричани-Петровичъ гр., ротм. Ман. Алдр., Крещат. Европ. гост., 227.
 Подгорская Аг. Григ., Вознесен. спускъ 16, дм. 20.
 — Брон. Март., Михайловск. 12, дм. 15.
 — М. А., В.-Владим. 3, дм. 31.
 Подгорский Алексан. Григорьев., Обсерв. пр. 263.
 — Б. М., Михайл. пр. 14, дм. 38.
 — М. И., Бол.-Подвальная 1, дм. 34.
 Подерня Влад. Никол., Львов. 25, 261.
 Подлѣсный Ив. Зах., Воздвиж. 8, дм. 148.
 Подобѣдъ А. Я., Константин. 60, дм. 167.
 Подоляннюкъ Соф. Ив., Ямская 15, дм. 61.
 Подопригора Ив. Игн., Ямск. 35, дм. 61.
 Подосинникова Ан. Мих., Жилянская 70, дм. 55.
 Подръзанъ Евг. Евстаф., Овручская 20, дм. 111.
 — Влад. Никиф., ж.-дор. колонія 257,
 — Констант. Никифоров., Рейтарская 27, 264.
 — Никол. Никиф., зд. минер. водъ—гимн.
 Пожарская Дарія Никиф., Елизаветинск. 5, уч.
 Пожаръ Ал. Евс., Стар. Полянка 25, дм. 120.
 Поживаловъ Григ. Федор., Ямская 57, дм. 61.
 Поздѣвъ Г. П., Константин. 58, дм. 167.
 Познанская Б., Ильин. 8, платье.
 Познеръ Раиса Мих., Андреев. 3, платье.
 Позняковъ Г., М.-Житомирск. 3, дм. 22.
 — Гавр. Петров., Софійск. 4, дм. 22.
 — Серг. Александров., Унив. спускъ 3, 259.
 Покорный Юс., Крещ. 43, фотогр.
 Покрасовъ В. Ив., Бирик. Бульваръ 3, 258.
 Покрасъ Шама Элевичъ, Н.-Владим. 15, дм. 50.
 Покривницкий Влад. Бронислав., Кузнечн. 22, уч. Вальк.
 Покровская Алавція Андр., уч. Щекав. 25.
 Покровский Иосифъ Ал-ѣев., проф. универс. II.-Ботан. 31.
 — Констант. Григ., Александров. площ. 1—4, 241.
 — Мих. Иванов. Фундуклеевская 86, 258.
 — Петръ Михайл., проф. университет. Мих. проул. 8.
 — Фед. Яковлев. Львовск. 65, дм. 126, акад.

Покрышкина Анна Арсен. Набер. Никольск. 15, больн.
 Поламарчукъ Ал. Фом., В. Васильк. 138, дм. 45.
 Палаткевичъ П., Телячий проул, 2, дм. 158.
 Полевой Андр. Львов., кап. Ивановская 65, 281
 — Левъ Львов., пом. бухгалт. унив., В.-Житом. 20.
 Полетникъ Ал-ѣй Андр., пдплк, Фундукл. 86, дм. 28.
 Полешуць Діон. Григ., Мокрая 7, дм. 84.
 Полищукъ Лука Марк., М.-Дорогожнцк. 6, дм. 110.
 — Ш. М., В. Васильковск, 2, табакъ.
 Поливода Ал-ндръ Иван., прч., В.-Васильк. 90, 287.
 — Петръ Алексѣев., В.-Вас. 16, 287.
 Поликарповъ Дм. Иван., шт. кап. Звѣринецъ 16, 293.
 Поллакъ Ал-дръ Федор. М.-Благовѣщ., 97, стр. общ.
 — Ф. И., В.-Васильк. 22, вино.
 — Ф. И. Крещ. пл. 3, бакал.
 — Фед. Иван., Деміевка с. д. бани.
 — Фед. Ив., В.-Васильков. 70.
 Положенцевъ Григ. Дмитріев., В.-Кудрявская 28, 263.
 Полозовъ Варф. Мих., Левашевская 33, больн.
 Полонская Т. П., Кирилловская 3, дм. 162.
 Полонскій Эр-тъ Ал-др., пдплк., Львовск. 49, 178.
 Полтавцева Марфа Андр., Дѣловая 11, дм. 63
 Полтавцевъ Ив. Степ., Вознесенская 18, 257.
 — Пав. Ал-др., кап. Дмитріевская 106, 283.
 Полторниціи Іос. Сулейм., плк. М.-Благовѣщ. 74, 284.
 Полуботно и Заруцкій. Крещ. 50, сукна.
 Полулихова Ал. Никол., Набер.-Лыбедск., 44, дм. 57.
 Полулиховъ И. А. Еленовск. 30, дм. 161.
 Полумина Ак. Матв., Ипсилант. 11, дм. 189.
 Полянъ Д. В., В.-Васильк. 23, аптеки.
 Поляковъ Ак. Ник., Воздвиж. 64, дм. 148.
 — В. В., Татарск. 14, дм. 117.
 — Ефим. Петр., Хоревая 50, дм. 143.
 — Леонтія, Наб.-Печерская 70 дм. 200.
 Полличевскій Іоаникіѣ Петров., Нестеровская 10, 221.
 Поль Конст. Иванов., желѣзн. дор. колонія, 259.
 Пономарева Елизав. Георг., Рейтарская 22, гимн.
 — Мар. Георг., Рейтарск. 22, гимн.

Пономарева Ник. Ник., подпруч. В.-Дорогожнцкая 63, 284.
 Пономаренко Ант. Кузьм., Верх. Юрковск. 10, дм. 120.
 — Ал. Филип., Волчій яръ 84, дм. 116.
 — Бор. Кузьм., Самсон. 18 дм. 104.
 — И. О., Цыганск. проул. 19, дм. 158.
 — Ив. Петров., Волчій яръ 9, дм. 116.
 — М., М. Мост. 36, дм. 183.
 — Э., Полиц. 26, дм. 63.
 Пономарчукъ Влад. Андреев., М.-Васильк. 6, дм. 42.
 — Вл., Ипсилант. 16, дм. 189.
 Понтусъ Адольфъ Мечисл., Кириллов. 23, апт.
 Поныркина Θεодосія Іосифъ., Воздвиж., 37, дм. 147.
 Полковъ Пав. Сев., Бульонская 40, дм. 59.
 Поплавскій Фад. Антон., Межигорская 36, апт.
 Пополенико Фед. Евфим., М.-Владим. 57, 251.
 Поповичъ Емел. Θεодор., Андреевскій спускъ 21, 244.
 — Мих. Афан., пдпр. 282.
 Попова Анна Ивановна, Аненковск. 7, дм. 6.
 — Елизавета, Крещат. 23, дм. 3.
 — Екатер., Болотн. 27 дм. 66.
 — Наталія, М.-Благовѣщенск. 73, дм. 54.
 — Параск. Григ., Бульон. 73, дм. 60.
 Поповъ Ал-ѣй Алексѣев., здан. гимн. министр.
 — Ант. Владим., шт. кап., В.-Васильковск. 89, 287.
 — Е. К., В.-Владимірская 45, платье.
 — Николай Парфен., Аненковская 5, дм. 6.
 — І сифъ Иван., Хоревая 28, ком. уч.
 — К. Д., Кудрявскій переул. 7, акад.
 — К. и С. Крещ. 30, чай.
 — Леон. Павл., М.-Влад. 52.
 — М. Д. В.-Житомір. 27, пиш. маш.
 — Мих. Мих., подпор. Фундуклеевская 64, 290.
 — Мих., Госпит. 8, дм. 198.
 — Ник. Вас. Ивановская 77, 270.
 — Ник. Павлов., В.-Кудрявск. 23, 257.
 — Ник. Фад., Ипсилантьевск. 9, дм. 189.
 — П. Н., Игоровск. проул. 3, дм. 138.
 — Порѣ. Никол., Андреевск. 4, дм. 138.
 — Петръ Никол., шт.-капит., Мар.-Благовѣщ. 73, 296.
 — Яковъ Осипов., Обсерват. проул. 7, 256.

Полочиниъ Фед. Иванов., Андр. спускъ 34, щетки.
 Попруженко Мих. Григ., полков., Кадет. корп.
 Порадовскій Алндръ Филиппов. Назарьев. 5, пол. инстит.
 Порай-Кошиць 3-й Ив. Никол., В.-Дорогож. 41, 281.
 — 1-й, Констант. Николаев., прч., зд. Киев. Воен. уч., 281.
 Порохилковъ Степ. Яковл., гласный думы. Рыбал. 10, 230.
 Пороховскій Юліанъ Созонтов., В.-Васильк. 77, гимн.
 Порохонскій Ник. Ник., шт.-кап., Павл. пр. 7, 290.
 Поспишилъ Ал-ѣй Осиповичъ, Степан. д. Поллака унив.
 Посудзевская Ніон. Θεод., Фундуклеев. 61, дм. 26.
 „Посыльныхъ Контора“ Универс., спускъ 11.
 Поталенко Ив. Никол., В.-Подв. 12, 279.
 Поталовичъ Фед. Иван., Крещат. 40, страх. общество.
 Поталовъ І. П. Цыганск. проул. 20, дм. 158.
 — Конст. Тимоф., Бульонская 42, дм. 59.
 — Петръ Логинов., кап. Кадет. корпусъ
 — П. П., Цыганск. проул. 21, дм. 158.
 Потія Ром. Пантел., Татарская 26, дм. 117.
 Пѣтненко Никита Антон., Банковская 11.
 Поторжинская Марія Евд., Львовская 41, дм. 126.
 Поторжинскій Ив. Матв., Львовская соб. д., 223.
 Потсцкій Влад. Григ., подпоруч. Предслав. 5—17, 292.
 Похвалинская Ксен. Андр., Вольшая ул. 43, дм. 89.
 Похвалинскій Фед. Иван., Вольшая ул. 53, дм. 89.
 Починина Анна, Рыбальская 15, дм. 191.
 — Ольга, Кловскій спускъ 9, дм. 162.
 Почтарь Мена Вольковна, Мар.-Благовѣщ. 17, дм. 53.
 Почитайлова Елизав. Савельев., Лукьян. проул. 16, дм. 121.
 Почтарева-Сидоренко Васса Ем., Глуб. шоссе 39, дм. 112.
 Портикуловъ И. Е., Ниж. Юрковская 79, дм. 160.
 Порадинскій Никита Мих., Дмитровск. 53, дм. 132.
 Посельская Ан. Арс., Левашевская 33, больн.
 Посельскій Фед. Арсен., прч. Бассейная 21, 283.
 Пославская Леокадія Адамовна, Назарьевская 5, платье.
 Пославскій Игн. Максим., свящ. Львовская 35, 285.
 — Іоаннъ Максим., Бутышевъ проул. 9, дм. 190.

Посный Г. С., Юрковская 37, дм. 160.
 Поспѣвъ Т. В., Почаевск. 12, дм. 139.
 Поспѣховъ Влад. Дмитр., Сѣнная площ. 4, больн.
 — Д. В., Почаев. 28, дм. 139.
 Поставскій Арист. Даниловичъ, Стрѣл. 18, 264.
 — Дан. Кир., Стрѣлецкая 18, дм. 20.
 Постаюкъ Сем. Федор., Б.-Шияновская 15, дм. 193.
 Постернакъ Пелагея Васильевна, Виб.-Бульваръ 33, дм. 82.
 Постниковъ Владим. Ефимовичъ, Золоторот. мебелированн. комнаты Познякава, 298.
 Прагеръ Ив. Северин., Александровская 39, техн. конт.
 Праскулинъ Ив. Ив.ан, Хоревая 44, булочн.
 Праотцевъ Сер. Вас., Н.-Юрков. 4, уч.
 Презентъ-Замкова Ап. Льв., Константин. 22, крсеты.
 Преклонская Вѣра Ивановна, Б.-Васильк., 41, дм. 46.
 Преображенскій протоіерей Пав. Григ., Покровская, д. церкви Николая Доброга.
 Прескотъ А. Д., Никольская 4, общ.
 — Ал-дръ Эдгард., г.-м. Печ. Никольская 6, 285.
 — Натал. Констант., Никольская 6.
 Пресницкая Екат. Иван., Кучмен. пер. № 2, 5, дм. 86.
 Пресницкій Мих. Григ., врачъ, ординат. при клиникѣ.
 Преснухинъ Ник. Вас., инжен. технол. уг Алекс. и Крещ. 1—80, минер. вод.
 Протобѣцова Ядв. Казим., Мар.-Благовѣщенск. 127, дм. 78.
 Претро Ал-дръ Алексанр., лекаръ 281.
 Преферанскій Петръ Ал-др. подполк. Рейтарск 28, 296.
 Прейсъ Лейба Янкелев., М.-Васильковская 15, дм. 40.
 — Генрихъ Антонов. М.-Житомирск. 7, техн. конт.
 — Людв. Францев., Бр.-Лит. шоссе 10, дм. 105.
 — Отто Антон., Фундуклеевская 16, тех. конт.
 Прездецкій Иліод. Станислав., прчк. Нѣмецк. 12, воен. уч.
 Пржесецкій Я. С. Крещ. 25, зав.
 Пржеццкій Пав. Генрих., шт.-к. М.-Благов. 65, 282.
 Пржимуцкій Викт. Юсифов., Совская 2, фотогр.
 Прибыльскій Ант. Антоновичъ, Банковская 11, 277.
 Прибыткова Пелагея, Керосинная 11, дм. 1 б.
 Пригара У. И., Нестеровская 29, дм. 31.

Пригоміи Ив. Павл., Воздвиженск. 45, 270.
 Призь Ив. Андр., Лукьяновскій проул. 14, дм. 121
 Прилуцкая Мар., Прозоровская дор. 22, дм. 149.
 Прилуцкій Вас. Θεодор., Тарас. 10, гимн.
 — Дмитрій Вас., М. Подвальн. с. д., 262.
 — Иванъ, Кмитовъ яръ 10, дм. 119.
 Примакъ Ал-дръ Устин., Воздвиженск. 57, дм. 148.
 Примо Никол. Иллар., М.-Влад. 25, дм. 18.
 Притыкинъ Янкель, Андреевская 21, слесарь.
 Приходько Ал-дръ Григ., кап. Ивановская 24, 284.
 — Влад. Никол., Костельная д. Людвиковского, 217.
 — Григ. Григ., пдплк. Рѣзницкая 9, 291.
 — Ив. Иван., шт.-капит. Жиланск. 60, 290.
 Приходькинъ Ив. Ал., Лаборат. 26, 287.
 Прицкеръ Евсѣй Янкелев., М.-Благовѣщ. 27.
 Прицинь Шим., Заводская 7, дм. 61.
 Прицинь Шмуль Овсѣев., Жиланская 102, слес.
 Прищена Тат. Абр., Песочный проул. 26, дм. 107.
 Продаевичъ Н. И. Ярославск. 19, дм. 154.
 Прожейко Викт. Леонт., Златоустовск. 21, 251.
 — Конст. Павл., Александровская 81, 218.
 Прозорова Мар. Степ., Кадетск. проул. 19, дм. 129.
 Прозоровъ Григ. Яковл., свящ. Львовск. 44, реальн. уч.
 Прозументъ Лейба Срулев., Мокрый проул. 11, дм. 86.
 — Нух., Мокрая 11, дм. 85.
 Прокопенно-Чеповская Θεкла Пав., Самсон. 2, дм. 104.
 Прокоповичъ Андр. Андр., шт.-кап., Церк. проул. 3, 294.
 — Мар. Павл., Андр. спускъ 16, дм. 139.
 — Петръ Андр., прчк. М.-Васильк. 77, 287.
 Прокоповъ Конст. Влад., Б.-Васильск. 105, дм. 47.
 Прокофьева Ал. Павл., островъ Тухан. 6, дм. 152.
 Прокофьевъ Евст. Вас., Мокрая 23, дм. 85.
 — Мих. Сав., шт. кап. Львовская площадь 2, 276.
 Промѣтничій Ал-дръ Карлов., Львов. 26, 282.
 Пронинъ М. С., Оболон. 17, дм. 159.
 Пропопова Анна Васил., Предслав. 49, дм. 56

Просаловская Θεод. Ил. Глубоч. шоссе 97, дм. 112.
 Просаловскій А. П. Ниж. Юрковская 59, дм. 160.
 — Ив. Ал. Глубоч. шоссе 99, дм. 112.
 Просоленко Ал-дръ Матв. Клов. спускъ 12, дм. 192.
 Простаченковъ С. С. Татарскій проул. 10 дм. 118.
 Простаченко Фил. Як., Златоутс 6^а, дм. 135.
 Протасова Над. Алдр., Жиланская 198, дм. 80.
 Протасьевъ Влад. Алдр., Лютеранская 35, 254.
 Протоверій Францъ Констант., Мих. проул. 30, дм. 39.
 Протозанова Ефр. Як., Богоут. 10, дм. 110.
 Протополовъ Влад. Алдр., пдпр. Арсенальн. 9, Рѣзунов. 293.
 Прохвятиловъ Петръ Антон., М.-Благов. 12, дм. 53.
 Прохорова Юлія Генрих. Карав. 8, общ.
 Прохоровичъ Ал-ѣй Алдров., Б. Кудрявск. 6, 276.
 — Евг. Прокоф., подплк. Ст. Житом. 64, 283.
 — Никол. Ил., прч. Трехсвят. 20, 283.
 Прохоровъ Дм. Никол., М.-Благовѣщ. 29, 247.
 — Леон. Анпол., Рыбальская 5, 294.
 — Ник. Павл., Фундукл. 25, 258.
 Проценко Вас. Ник. Алекс. 93, дм. 136, гласн. думы.
 — Мих. Никол., Волошск, 17, 249.
 Процинь Вас. Евграф. Б.-Бульваръ 23, гимн.
 Процко Дмитрій Иван., уг. Волошки. Хорев. 19, больн.
 Прочаевъ Алекс. Мих., Кадетск. проул. 8, 226.
 Прочухаевъ Дм. Ив., Прозоровская 94, дм. 41.
 Прошанъ Пав. Федор., Наб.-Лыбедск., 70, дм. 57.
 Пругеръ З. Б., Константин. 44, — З., Оболон. 15 дм. 159.
 Прудневичъ И. Введенская 14, дм. 157.
 — И. В., Московская 31, дм. 157.
 Прутченко Фед. Никол., Фундуклеевская 44.
 Прынзевскій Діон. Кузьм., Новая ул. 60, дм. 88,
 Прышь Іос. Павл., Мокрый проул. 34, дм. 87.
 Прядченко М. Ф., Введен. проул. 4, дм. 157.
 — Як. Вас., Ниж. Валь 9, дм. 123.
 Пряжевскій Григ. Павлов., пдирч. Эспланадн. проул. 3, 293.
 Пряхтель Казим. Франц., Прорѣзная 16, кухм.

Птицына Ал-дра Наум., Львовская 45, дм. 126.
 Пфальер Руд. Генрих., М.-Благойшц. 71, дм. 54.
 Потловская А. В., Керосин 2, дм. 106.
 Пузановъ Мих. Никос. кап. Михайл. 22.
 Пикаловъ Ант. Никол. Н. Юрковская 8, 231.
 Пуленко Ал-ей Максим., Кузнечная 7, перепл.
 Пулистинъ А. М. Заводская 11, дм. 61.
 Пулло Нина Конст., В.-Кудрявская 19.
 Пупкинъ М. М. В.-Вас. 64, ант.
 Пуревичъ Конст. Адрианов. пр.-доц. университет. Н.-Владимирская 13.
 Пурнахъ Владисл. Ант., Фундуклеевская д. Коня, муз. уч.
 Пусева Евд. Троф., Волоти. 29, дм. 66.
 Пустовъ Вас. Тим., Глубочиц. шоссе 76, дм. 112.
 Пустовойтъ Фед. Тимоф., Волчий яръ 12, дм. 115.
 Пусторословъ Ал-дръ Серг., шт. кап. Ниж. Влад. 16, 289.
 Путринъ Э., Крещ. пл. 18, рез. ремни, „ленолесумъ“.
 Пухальскій Влад. Вячесл. Банковская 8, муз. уч.
 — Викт. Фаустин., Прозоровская 84, дм. 41.
 — Евг. Плат., Курсневка 7, 221.
 — Ем. Мих., островъ Трухановъ 3, дм. 152.
 — Ив. Иван., Бессар. 7, сапожн.
 — Луц.-Петр. Станисл., Фундуклеев 57, 287. прчк.
 — Францъ Ник., Николаев. 3, платье.
 Пучковская Аграф. Корн., Татарская 19, дм. 117.
 Пучковский Ал. Вас., Татарская 19, дм. 117.
 Пушешниковъ Влад. Вас., кап. Печерскъ д. Починина. 293.
 Пушкаревъ Ив. Михайл., Нестеровск. проул. 10, реал. уч.
 Пушкарскій Петръ Анис., Нестер. проул. 5, 260.
 Пущина Алекс. Иван., Б.-Дорогожицкая 8, дм. 108.
 Пшенка Ив. Мокрый проул. 52, дм. 87.
 Пыкинъ Гр. Иванов., Подв. пр. 4, 218.
 Пѣвничная Юлія Вас., Б.-Житом. 12, гимн.
 Пѣвничій Вас. Фед. проф. дух. Б.-Житом. 14, дм. 23.
 Пѣничка Ос. Войтов. Крещат. 25, техн. конт.
 Пѣтуховъ Евг. Леонт., подполк. Б.-Подв., 6, 283.
 Пѣхотный Петръ Тихон. Мокрая 69, дм. 85.

Пясецкій Фед. Григ., Борич. токъ 19, дм. 146.
 Пяковскій Брон. Яковл. поруч. Крещ. гроул. 13, 2-2.
 — Петръ Яковл., Наб.-Лыбед. 26, дм. 27.
 Пясецкая Ел. Дмитр. Козлов. 8, дм. 12.
 Пятакъ-Пацкевичъ Ив. Ив., Наб.-Лыбедск. 17, 287.
 Пятницій Вас. Мих., Старо-Наводи. дор. 57, 296.

Р.

Раберовъ, Изр., Спаская, 17, платье.
 Рабковичъ, Б.-Васильк., 2, ножи.
 Рабковичъ - Бройде, Августинъ Яков, Кирилоск., 72, зав.
 Рабковичъ, Б. Н., куп., Трехсв., 17, дм. 14.
 — Ел. Фед., Жилия., 50 дм. 56.
 И. С., Кирил., 70, зав.
 „Работникъ“, Никол., 11, земл. ор.
 Работовскій, Степ. Дан., Стар. Полян., 53, дм. 121.
 Рабчевская, Соф. Дюн., Златоуст. 72, дм. 134.
 Равковичъ, М. Е., Щекавиц., 36, дм. 156.
 Равковичъ, М. М., Щекавиц., 48, дм. 156.
 Равинскій, П. М., Борисоглѣбская, 15, слес.
 Равичъ, Крон. Ив., Иванов., 74, дм. 131.
 Равишавскій, Станисл. Вас., Караваяевская, 42, зав.
 Раговскій, Сила Демьян., Жилиянская, 102, столяръ.
 Радашевичъ, Левъ Калистр., Богоутов., 19, дм. 110.
 Радецкий, Григ. Ив., Золотоворотская, 18, 221.
 — Степ. Ант., М.-Вас., 20, дм. 422.
 Радзиевская, Варв. Ив., Спаск., 37, дм. 142.
 Радзиевскій, Евген., Спаск., 37,—уч.
 — Мих. Никол., Братск., 14,—уч.
 — Феодоръ Никол., Наб.-Ник., 15,—уч.
 Радзимовскій, Валер., Вас., Иван., 46, — 269.
 — Ив. Григ., прч., Лукьяновка, Мало - Дарогожицкая, 11, 282.
 Радзинскій, Гершъ Мовшев., М.-Благойшценская, 65, перепл.
 Радіонова, Евд. Вас., Шуляв. проул., 6, дм. 108.
 Радіоновъ, Вас. Радіон., Спасск., 30, гим.
 — Н., Бульон., 8, дм. 48.
 Радкевичъ, Серг. Мих., прчк., Кловск., 9,—294.
 — Серг. Мих., Никольск., 7—уч.
 Радовскій, Алдр. Станисл. шт. кап., Златоуст., 59—217.

Радомирскій, Мечисл. Людв., Львов., 35, изд. „Всего Кіева“.
 Радуловичъ-Толузановичъ, Влад. Митроф., кап., Жилия., 60—290.
 Радуцій, Овсей, Предсл., 69, дм. 57.
 Радченко, Мар. Фил., В.-Дорог., 38, дм. 108.
 — Матв. Вас., Кадетскій пр., 31, 250.
 — Сав. Ем., Злагоуст., 59, дм. 133.
 Радынскій, Валер. Ад, Маринско-Благойшценск., 39, ант.
 Раевская, Анна Ив., Ямск., 40, дм. 60.
 Раевскій, Влад. Степ., Половец., 14, дм. 116.
 — Ник. Игнат., уг. Паньков. и М.-Благ., 16/70, 259.
 Разгановъ, Ив. Кузьм., Жилиянская, 132, сапож.
 Раздольскій, Вас. Павл., Волошская, 16, 203.
 Разеньегеръ, Марья Фридр. Банков., 7, гимз.
 Разумихина, Е. Г., Левандов., 7,—общ.
 Раизманъ, Авр.-Гершъ Давид., М.-Благов., 38, дм. 53.
 Раичъ-Думитрашко, Ник. Ник., Мих. пр., 12,—263.
 Ракинъ, Никол. Алдр., плк., Жилиянская, 37.
 Ракинина Анна Фок., М.-Влад., 30, дм. 18.
 Ранитинъ, Н. В., Бутыш. пр., 14, дм. 390.
 — Георг. Роман., кап. Цитад., 17,—294.
 Раковскій, Юлія Форт., Стрѣлец., 24, 258.
 Рановъ, А. Ф., Юрков., 7, дм.
 Ракочи, Е. Г., Б.-Житом., 17, дм. 23.
 Ральцевичъ, Фел., Ипсилант. пр., 17, дм. 189.
 Рамъ, В. К., Крещ., 10, сѣмена.
 Рапецкий, Пав. Лук., Черный яръ, 3, дм. 114.
 Раплетъ, Бор. Никол., подпоруч., Александр., 9,—292.
 Раппопортъ, Ал-сѣй Льв., канд. пр., Лев., 25, дм. 6.
 Раппопортъ, Конст. Львов., Б.-Влад., 47.
 Рапчинскій, Сем. Плат., Дюнис. проул., 9, 129.
 Распоповъ, Вас. Ив., Рѣзниц., 6, дм. 191.
 Расторгуевы, бр., Крещ., 18, чай.
 Ратгаузъ, Мар. Абр., Инст., 3, банк.
 Рагаузъ, Карлъ Максимов., Прорѣзная, 7, вина.
 Ратьковъ-Рожиновъ, шт.-к. Ник. Никол., Виногр., 6, 274.
 Раузеръ, Руд. Фед., Виб.-Бульв., 36, дм. 83.

Рафаловская, Соф. Алдр., М.-Благов., 9, дм. 53.
 — Эф. Ив., Мар.-Благов., 93, дм. 78.
 Рафаловский, А., М.-Влад., 90; дм. 18.
 — Иоанн Алдр., куп., М.-Влад., 41, дм. 19.
 Рафальский, Трифилий Лук., Мар.-Благов., 41,—214.
 Рахальский, Ал. Ив., Соф., 21, дм. 23.
 — Алдръ Юс., Звѣр., Безъ имен. пр., 6,—242.
 Рахманиновъ, Ив. Ив., Н.-Влад., 2, дм. 49.
 Рахмановъ, Евд. Харит., Фабр., 15, дм. 106.
 Рахманъ, Нафтулла Хаим, Екатерининская, 15, столяръ.
 Раховский, Феод. Яков., Биби-ковск. бульв., 81, кв. 1.
 Рацинъ, Як. Самуил., Михайл., 22, дм. 15.
 Рачковская, Праск. Плат., Кадет. пер., 4, дм. 17.
 Рачевский, Станисл. Ромуальд., Кадетск. переул., 37, ком. общ.
 Рашевский, Анпол. Яков., кап., Кузнечная, 11,—280.
 Рашевичъ, д. с. с., Дмитр. Еф., В.-Житом., 30,—266.
 Рашковский, Ант. Ант., шт. кап., Кадетский пр., 38, 283.
 Раштановъ, Викт. Гаврил., Биби-ковский Бульв., 58, фот.
 Райзманъ, А. Г., Крещ. пл., 1, мануф.
 Райневичъ, Болес. Осип., Караваевская, 8, больн.
 — Болес. Павл., Караваевская, 8.
 Райская, Ад. Влад., М.-Благов., 85, дм. 54.
 Райхнштейнъ, Гиршъ-Киса Бер., В.-Вас., 78 дм. 44.
 Ребергъ, Фед. Пет., кап., Институтская, 22.
 Ребизовъ, И. А., М.-Влад., 52, дм. 18.
 Ребрикъ, Андр. Степ., Ник.-Ботан., 3, дм. 62.
 — Никол. Ив., пдирч., Дмитрѣевск., 25,—272.
 — Петръ Андр., Предславинская, 46, стр. общ.
 Ребрищевъ, С. Г., Татар., 16, дм. 117.
 Ребчинский, Никол. Эраст., свящ., Кириловская, 9, церкв.
 Ревельская, Ел. Алдр., Кадет. шос., 2, дм. 103.
 Ревельский, Як. Павл., Львов., 27,—218.
 Ревутская, Леонида Пет., В.-Влад., 30, дм. 32.
 Регале-Левинский, Алдръ Конст., Бутыш. пр., 8, — уч.
 Регаме, Казим. Людвик., Тимоф. д. Раузера, гимн. акад.

Регельманъ, Влад. Ник., Ловаш., 28, дм. 6.
 Регульский, Генр. Алдр., М.-Житом., 6, дм. 21.
 Реддавей, и К°, Крещ., 24.
 Рединъ, Никол. Ковст., кап., Прорѣзн., 8,—290.
 Решашевъ, Исидоръ Григ., Н.-Влад., 4,—политехн. инст.
 Ремшельдъ, Сем. Порфир., М.-Благовѣщенск., 9.
 Ремеръ, Алдръ Вас., кап., Дѣловая, 4,—270.
 Ремизенко, Сафонъ Кирил., здан. университет.
 Ремизовская, Ир. Андр., Шуляв., проул., 12, дм. 108.
 фонъ-Ренненкампфъ, Алдр. Георг., В. Влад., д. Ильинской,—262.
 Ренненкампфъ, Никол. Карл., проф. унив., Кузнеч., 4.
 Ренне, Андр. Юс., Борщаг., 18, дм. 104.
 Репинъ, кн. Никол. Вас., Крещатитская площадь, Дворянский домъ, 221.
 Рербергъ, Фед. Пет., Институтская, 22.
 Рерихъ, Эд. Христ., Подв. проул., 10, дм. 128.
 Реформатский, Сер. Ник., Жарав., 13.
 Реханский, Ал. Фед., Кучмон. проул., № 2, 8, дм. 86.
 Речко, С. К., В.-Васильковская, 70, гост.
 Рехенбергъ, Георг. Никол., Институт., 52,—216.
 Рей, Надежда Васил., Лютер., 5, гимн.
 Рейзе, Георг. Осип., М.-Подв., 3, дм. 37.
 Рейзинъ, Ант. Фран., Львов., 36, дм. 125.
 — Ю., В.-Подвальн., 4, дм. 34.
 Рейнботъ, Викт. Федор. д. с. с., В.-Кудр., 35,—262.
 Рейнъ, Георг. Ермол., проф., В.-Влад., 33, дм. 32.
 Рейсмиллеръ, Францъ Анд., Соф., 23, дм. 23, гост.
 — Францъ Ковдрат., В.-Влад., 25, дм. 31.
 Рейсъ, Влад. Влад., плк., Нестеровская, 30,—276.
 Рейтлингеръ, Мар. Фед. Иванов., 27 дм. 131.
 Рейхордъ, Домп. Ив., М.-Благов., 37, дм. 54.
 Рейхшау, Владим. Алдр., Сѣн. пл., 6, 263.
 Русановъ, Ал. Фед., Золотовор., 6,—254.
 Ржевуский, Адамъ Адам., гр. въ Комит. Красн. Кр.
 гр. Ржевускихъ контора имѣн., Стрѣлецкая, 6.
 Ржепецкий, Карлъ Адам., В.-Подвальн., 14, дм. 34.
 Ржендикисію, Ив. и Фед., Брест.-Литов. шос., 14, дм. 105.

Ржепецкий, Карлъ Ад., Алексан., 77, дм. 136.
 Ржепко-Лаский, Каз. Эд., Паньк., 3, дм. 51.
 Де-Рибасъ, Григ. Мих., Кузнечная, 11, банк.
 Ритель, Отто, Конст., 20, кра-сильня.
 Риза, Анатолий Андр., В.-Житом., 21, реал. уч.
 Ризовъ, Алдръ Христоф., пдирч., Подоль Ярославская, 58, кв. 5.—283.
 Рипертъ, Леоп. Карл., Дмитр., 46, дм. 133.
 Риттермунъ, Крещ., 25, бѣлье.
 Риттеръ, Ник. Алдр., Пирогов., 12,—212.
 Рихертъ, Е. В., Кирилов., 37, дм. 163.
 — Е., В.-Мост., 6 дм. 183.
 — Як. Вильг., гласный думы, Куреневка, Сырецкая, 24; 230, Петроп. пл., 1, дм. 176.
 — Мих. Вас., Кирил., 35, с. д. рестор.
 Риццолатти, П. Я., В.-Вас., 23 и 32, мрам.
 Ришави, Бол. Альб., Н.-Влад., 22, 256.
 де-Роберти, Ал сѣй Оскар., плк., Новое строеніе, Предславинская, 2, 276.
 — Пав. Оскар., М.-Владимірская, 73, 231.
 Робиченъ, М. І. Крещ., 41, часы.
 Роботовская, Агаф. Ал., Волчий яръ, 93, дм. 116.
 Робустовъ, Пав. Ив., Кудряв. проул., 13, дм. 127.
 Рогалевичъ, Діон. Франц., Совская, 16, техн. к.
 Рогалевъ, Тимоф. Евген., поручикъ, Лукьяновская, при зданіи тюрьмы, 270.
 Рогаль-Певницкая, М. Л., М.-Влад., 82, дм. 18.
 Рогальская, А. И., Бульв.-Кудр., 34, дм. 25.
 Рогальский, Плат. Амвр., Бульв.-Кудр., 34,—216.
 Рагады, Гуссейнъ, Крещатикская пл., 7, булоч.
 Роговецкая, Тат. Петр., Львов., 3, дм. 26.
 Роговичъ, Ал. Петр., В.-Подв., 12,—215.
 Роговский, Ив. Франц., Костельная, 12, муз.
 — Ферд. Ант., М.-Вас. 8, дм. 42.
 Рогоза, С. М., Бульв.-Кудр., 6, дм. 25.
 Рогозинская, Анна Кир., Златоуст., 4, дм. 134.
 — Соф. Алдр., Керосин., 29, дм. 106.
 Рогозинский, Альб. Ант., Керос., 29, изд. „Всего Кіева“.
 — Дм. Цезар., пдирч., Дмитрѣевская, 106, 282.
 — Іеронимъ Станислав., Анненковская, 3, платье.

- Рогожинъ**, Григ. Вас., Андреевск. спускъ, 18, живоп.
— Ив. Фед., Кудрявск. пер., 10,—247.
- Родбергъ**, Абр. Я., Кузнечная, 19, платье.
- Родвинскій**, А. Г., Волчій яръ, 80, дм. 116.
- Родзимъ**, Г. И., Б.-Васильковская, 39, живоп.
- Родзівскій**, Мих. Никол., Братская, 14, общ.
- Родинъ**, М. Б., Б.-Васильковская, 42, порт.
— И. Ш., Н.-Влад., 34.
- Родионовъ**, Н. И., Б.-Вас., 45, скульпт.
— Фед. Петр., Ильинская, 7, уч.
- Родовичъ**, Фод. Иосафат., Гимназич., 4, 259.
- Рожалинъ**, Виталий Степ., Рыльский п., 3, церкв.
— Пет. Степ., Рыльский пр., 3, церкв.
- Рожанова**, Ан. Дм., Самсон., 10, дм. 104.
- Рожанская**, Мар. Алдр., Иванов., 68, дм. 131.
- Рождественская**, Над. Вас., Левашевская, 33, больн.
- Рождественскій**, Григ. Ив., врачъ, ординат. при клин. унив.
— Ник. Вас., Предсл., 21, дм. 56.
— Пав. Федор., Б.-Вас., 6,—263.
- Роженко**, Вас. Ив., Кіанов. пр., 14, дм. 149.
— Степанида, Лукьянов. пр., 57, дм. 122.
- Рожинскій**, Апполовъ Никол., Кузнечная, 12.
- Рожнова** Ир. Вас., Татарс., 20, дм. 117.
— Нат. Вас., Волчій яръ, 75, дм. 116.
- Рожковъ**, Мир. Плат., Волчій яръ, 101, дм. 117.
- Рожнецій**, Влад. Леон., Глубоч. шос., 9, дм. 112.
- Розанова**, Варв. Ал., Иванов., 43, дм. 131.
- Розановъ**, Серг. Никол., кап., Банковская, 4, 275.
- Розважевскій**, Абр. Лейб., Рейтарская, 38, платье.
- Розе**, Г. М., Никол., 11, „Работникъ“.
- Розенбаумъ**, Оскаръ Эдуард., Золотовор., 6,—кад. корн.
- Розенбергъ**, Влад. Эд., Олегов., 23, дм. 123.
— Г. Ш., Щекавиц., 29, дм. 156.
— Григ. Як., Садовая, 1, 270.
— С. В., Б.-Васильковская, 74, апт.
— П., Фунд., 5, платье.
— Я. Г., Б.-Вас., 10, типогр.
- Розенбушъ**, М. И., Крещ., 14, ювел.
- Розенталя**, Ис. М., Крещ. пл., 3, шелкъ, шерсть.
- Розенфельдъ**, Борухъ, Больш. ул., 22, дм. 89.
— Кельманъ Гершков., Каравяевская, 41, перепл.
- Розенштейнъ**, Б. И., уголь Рейтарской и Стрѣлецкой, стр. общ.
- Розсъ**, бар., Генр. Влад., Виноград., 14,—219.
- Розетуртъ**, Ш. О., Почаев., 46, дм. 169.
- Розинкова**, Мар. Петр., Спасск., 13, дм. 142.
- Розмитальскій**, Викт. Эдуард., Н.-Елизаветин., 9, ссудн. к.
— Ив. Эдуард., Инстит., 36, ссудн. к.
- Розневская**, А. П., Кмитов. яръ, 5, дм. 119.
- Рознеръ**, С. С., Ярослав., 25, дм. 154.
- Розова**, Тат. Капит., Прозор., 58, дм. 40.
- Розовъ**, Ал-ѣя Вас., гласный думы, Подвальный п., 18, 230.
— Алдръ Ив., Москов., 10,—296.
— И. А., Крещ., 45, книжн. м.
— Вячес. Мих., Шуляв., 55, 287.
— Ния. Мих., Кадет. проул., 32, дм. 129.
- Романенно**, Наумъ Тимоф., Воен. Никольск. собор., 288.
- Романенковъ**, Е. С., Ниж. Юрков., 37, дм. 160.
- Романова**, Агаф. Аг., Жилин., 73, дм. 80.
— Глаф. Ник., Бульв.-Кудр., 36, дм. 25.
— Евд. Аптон., Кириловская, 99, больн.
— Юл. Христ., Мар.-Благов., 145, дм. 78.
- Романовичъ - Славатинская** Нат. Степ., М.-Благов., 87, дм. 54.
- Романовичъ-Славатинскій**, Алдръ Вас., проф. унив., М.-Благов., 85.
— Мих. Плат., шт. кап., Кловская, 7,—292.
— Никол. Вас., М.-Влад., 46.
— Серг. Алдр., Паньковская, 25, 248.
- Романовскій**, И. В., Крещ., 27, меб.
— Иосиф. Степан., Несторовскій пр., 11, 222.
- Романовъ**, Конст. Алдр., Андреевскій спускъ, 39, 244.
— Опис. Феодос., Стар. Полян., 26, дм. 121.
- Романцева**, Тат. Фод., Покров. пр., 12, дм. 147.
- Романчукъ**, Евфим. Игнат., Александровская, 25, 241.
- Ромасевичъ**, Пет. Григ. прч., Ивановская, 73, 285.
— Фед. Григ., пдпрч., Ивановская, 73, 285.
- Ромеръ**, Пав. Эмил., Паньков., 5, дм. 51.
- Роминская**, Наст. Андр., Андр. спускъ, 30, дм. 139.
- Ромишевская**, Франц. Осип., Б.-Вас., 17, дм. 46.
- Ромишевскій**, Леон., Сем., шт. кап., Б.-Васильковск., 97, 282.
- Роминскій**, Я. М., Юрков., 9, дм. 160.
- Ромишовскій**, Станис. Вас., глас. думы, Шулявская, 39, 230.
- Роммеръ**, Сруль Моис., Институтская, 4, платье.
- Росланевскій**, Пав. Яков., Александровская, 97.
- Рослоповъ**, Вас., Рѣзниц., 6, дм. 195.
- Росси**, А. Д., Крещ., 10, мрам.
- Россинскій**, В. И., Б.-Подв., 35, апт.
— Карлъ Гавр., Бор. взвозъ, 7, дм. 146.
- Ростковскій**, Юзефъ Ант., Златоуст., 43, дм. 135.
- Ростовцевъ**, Ив. Як., Обсерв. проул., 3, дм. 127.
- Ростовская**, Ел. Ник., Дмитр., 14, дм. 81.
- Ротеръ**, С. В., Б.-Васильковская, 62, часы.
- Ротманскій**, Хаск. Герш., Мокрая, 15, дм. 85.
- Рошъ**, М., Гимназ., прог. Вальк.
- Роше**, Всев., Конст., М.-Благов., 144, гимн.
- Рошковскій**, Ром., Фундукл., 19, 261.
- Рубанъ**, Н. А., Самсон. яръ, 8, дм. 117.
— П. А., Кириллов., 33, дм. 163.
— Ф. Т., чл. комис. для оцѣнки городск. недвиж. имущ., 238.
— Я., Старозаб., 4, дм. 180.
- Рубиновъ**, Тим. Аф., Черный яръ, 38, дм. 114.
- Рубинскій**, Фад. Ник., шт. кап., М.-Васильк., 35,—290.
- Рубинштейнъ**, Всев. Абр., Александровская, 17, банк.
- Рубинъ**, Лейб. Мордк., Щекавицкая, 5, платье.
- Рудановскій**, Яковъ, Наб.-Печер., 72, дм. 200.
- Рудановъ**, Гр. Гр., М.-Мих. пр., 4, дм. 193.
- Рудановскій**, Вас. Григ., прч., Никольско - Ботаническая, 19, 283.
— Ив. Григ., шт. кап., Никольско-Ботаническая, 19, 282.
- Рудановская**, Люд. Григор., Н.-Ботан., 19, гимн.
- Рудевичъ**, Н. С., Лютер., 16,—общ.
- Руденко**, Анна Лукинична, Жилин., 42, булоч.
— Никита Фед., Овручск., 8, дм. 111.
- Рудзскій**, Никол. Влад., ген. м., Банковская, 4, 275.
— С. Л., М.-Подв., 25, землем.

Рудзиский, Ник. Карл., Златоуст., 46, дм. 134.
 Рудниковъ, В. И., Нестер., 10, дм. 30.
 Рудницкий, Бронисл. Августов., Николаевская, 11, ком. общ.
 — Ирадионъ Вас., Вознесенский спускъ, 29, 222.
 Рудневичъ, Мих. Мих., В.-Владимирская, 24, церкв.
 Рудио, Никиф. Ник., Наб.-Лыбед., 30, дм. 57.
 Руднева, Екат. Ив., М.-Подв., 10, дм. 37.
 Рудневъ, Влад. Ив., Левашевская, 33, зд. больн.
 — Пав. Арт., М.-Подвал., 8, 248.
 Рудницкий, Влад. Франц., Подв. проул., 17, дм. 128.
 — Игн. Генр., Михайл. проул., 12, дм. 38.
 — Петръ Сем., Вер.-Юрков., 6, дм. 120.
 Рудый, Зах. Дем., Рейтарская, 20, слес.
 Ружина, К. В. Лютер., 11—общ.
 Ружицкий, Р. А., Рвчная, 3, дм. 124.
 Рузский, Алдръ Павл., Банковск., 7, 259.
 — Ник. Пав., Банковская, 4, банк.
 — Павелъ Вит., Банков., 7, 266.
 Руносуевъ, Алдр. Вас., Бульон., 18, дм. 59.
 Рулинь, И. П., Крещ., 34, керос.
 Рульчицкий, Иосифъ, Кадет. шос., 25, дм. 103.
 Румянцева, Ан. Ив., В.-Дорогож, 34, дм. 108.
 — А. К., Крещатикъ, 27, платъе.
 Румяцевъ, Алдръ Кос., универс.
 Руиский, Митр. Степ., Бибиковский Бульварь, 70, 278.
 „Русалка“, В.-Влад., 49, прац.
 Русакова, Евд., Лукьян. проул., 25, дм. 122.
 Русаковский, Сем., Констан., 7, сапож.
 Русаковъ, Влад. Ал., Мокрый проул., 57, дм. 86.
 — Вас. Ив., Кадет. шос., 18, 259.
 — Ив. Ал., Кадет. шос., 21, дм. 103.
 Руснехъ, Мих. Аполин., подпор., Львов., 37,—291.
 Русси, Альб. Генр., Банков., 5,—кад. корп.
 „Русский аптечный складъ“, Дмигр., 2, апт.
 Рустичкий, Иосифъ Алдр., Пирогов., 7.
 — Никол. Алдр., отс. ротм. гласп. думы, Пироговская, 5, 230.
 — Осип. Алдр., Пирог., 7, дм. 30.
 Рута, И. И., Прорвзн., 7, дм. 16.
 Рутенбергъ, Кон. Алдр., баронъ, Инст., 18, дм. 9.
 Рутневичъ, Паул. Мих., Дювис. проул., 5, дм. 129.

— Конст. Моис., врачъ, рдинат. при клин. унив.
 Рутковский, Карл. Апт., В.-Владимирск., 11, апт.
 — Пет. Гр., Иванов., 19, дм. 131.
 — Талашъ, Глубоч. шос., 8, дм. 112.
 Рутманъ, Евсѣй Шевелев., М.-Благовѣщенская, 35, платъе.
 Рутковский, Дан. Пет., Крещ. пр., 10,—287.
 Ручко, Як. Троф., Златоуст., 80, дм. 135.
 Рыбаковъ, Ефим. Вас., Бассейная, 4, кухм.
 — Изр. Герш., Бибики. бульв., 53, водопр.
 Рыбальченко, Д., Ниж.-Юрков., 69, дм. 160.
 Рыбарчукъ, Акимъ Дан., Шуляв. проул., 3, дм. 108.
 Рыбенко, Иос. Фом., Андр. спускъ, 20, дм. 139.
 — Кс. Прок., Андр. спускъ, 18, дм. 139.
 Рыбинский, А. Г., Цыган. пр., 4, дм. 158.
 — Вас. Стеф., Госпит., 8, Фунд. гим.
 — В. П., Наб.-Ник., 14, акад.
 — Игн. Григ., Косогорн. яръ, 9, дм. 114.
 — Конст. Григ., Вознес. яръ, 2, дм. 113.
 Рыбицкий, Влад. Вячесл, прч., Бульварно Кудрявская, 34, 283.
 Рыбинъ, Ю. Ив., Златоуст., 32, дм. 134.
 Рыбинский, Алдръ Андр., шт.-кап., Кад. корпус.
 Рыбъ, Евг. Август., В.-Владимирская, 45, муз. уч.
 Рывалинь, П. А., Ярослав., 24, дм. 155.
 Рыдзевский, Николай, Екат., 3, дм. 7.
 Рымовъ, Ив. Фил., Крещатикская пл., 4, парик.
 — Леонт. Ив., В.-Кудр., 19,—263.
 Рындина, Е., В.-Кудр., 43, дм. 25.
 Рычдовский, Фод. Фод., Рейт., 35.
 Рынкевичъ, Димит. Ефим., В.-Житом., 34,—263.
 Рысензонъ, Шлем., Межигорская, 10, кровати.
 Рычкаловъ, Серг. Андр., прч., Полицейская, 15, 283.
 Рѣдына, А. П., Бор. взвозъ, 3, дм. 146.
 — Лук. Павл., Бор. токъ, 1, дм. 146.
 Рѣзниковъ, Вас. Сим., Жиланская, 71.
 Рѣзникъ, Пинх. Ак., Жиланская, 19, столяръ.
 Рѣзниченно, Алдръ Март., В.-Вас., 33, дм. 46.
 — Влад. Алек., подпор., М.-Благов., 98,—290.
 — Д. П., Татар., 5, дм. 117.

Рѣзуновъ, Мих., Засарайн., 7, дм. 193.
 — Мих. Ив., Нѣмец, 12, дм. 194.
 — Куз. Гр., Лукьян. проул., 13, дм. 122.
 Рѣпинова, Ав. Евд., Татар., 32, дм. 117.
 Рѣпиновъ, Петръ, Илларіон. спускъ, 34, дм. 127.
 Рѣчиценно, Апол. Алек., поруч., М.-Благов., 98,—290.
 Рѣшетникова, Мар. Вас., Косогорн. яръ, 7, дм. 114.
 Рѣшетниковъ, Гр. Влад., Волчий яръ, 21, дм. 116.
 — Никол. Алдр., Львов., 46, 226.
 Рѣшницъ, М. Львовна, Н.-Елиз., 17, дм. 33.
 Рядковъ, Григ. Андр., Житом. шос., 3—217.
 Рябоконъ, Влад. Тарас., 19, дм. 51.
 Рябошапко, Жан. - Авг. Карл., Инст., 8, дм. 9.
 — Пав. Тарас., Безаковская, 26, 241.
 Рябчевская, Мар. Матв., Кадет. проул., 45, дм. 129.
 Рябчевский, Кудряв., 11, дм. 132.
 — Влад. Юрьев., М.-Влад., 41, гимн.
 — Серг. Юрьев, Срѣтенская, 19, 221.
 Рябчинский, Феоф. Мих., Ипси-лант., 13, дм. 189.
 Рябчукъ, Ив. Сем., Вольш. ул., 72, дм. 89.
 Рябчунъ, Клим. Еф., Наб.-Лыбед., 59, дм. 58.
 Рябчуновъ, Стеф., Глубоч. шос., 52, дм. 113.
 Рядинниковъ, Мир. Фод., Наб.-Лыбед., 39, дм. 57.
 Ряполова, Тат. Стан., Шіанов., 9, дм. 193.

С.

Саввинъ Вас., Прозор. 24, дм. 199.
 Савельева Е. И. Моск.-в. 15, дм. 187.
 Савельевъ Рафаиль Ник., Золо-товор. 1, полит. инст.
 — Фод. Ег. Предс. 33, дм. 56.
 Савенко Горд. Тар. Борцаг. 23, дм. 105.
 Савенковъ Пав. Васил. Бульв.-Куд. 14, дм. 25.
 Савиновъ, Петръ Кузьм. Прозор-овская, 19, кровельщ.
 Савинская К. С., Констан. 40, дм. 167.
 Савинский, Пав. Фод., діак. унив. цер., зд. университет.
 — Петръ Аполинар., пдируч. Москов. 25,—236.
 Савинъ Д. Апт., Вольшая ул. 76, 89.
 — Гр. М., Нѣмец. 8, дм. 199.
 — (Козловъ) Ив. Алд. Наб.-Лыбед. 78, дм. 57.

— Фед. Ал.-Фев., вр. Софиевская, 16, больн.
Савицкая, А. Васейная, 17, платье.
 — Анна Алидр., 10, гимн.
 — Домн., Конст. Вознес. яръ. 35, дм. 114.
 — Ек. Франц, Новая ул. 32, дм. 114.
 — Екат., Цезар. Крещ. 10, гимназ.
 — М., В., Унив. спус. соб. д., общ.
Савицкий Андр. Владисл. Б. Университетский спускъ 5.
 — Андр. Яков. Протас. яръ здан. мукомол. 279.
 — Ипшол. Яковлев. Карав. 45, гимн.
 — Лавр. Льв. Заводск. 3, дм. 61.
 — Леон. Андреев., пдид. Никольско Ботаническая 13, кв. 5, 283.
 — Ник. Степ. Леванд. 13, дм. 189.
 — С., М. Мост 27, дм. 182
Савичева Мел. Мак. Львов. 11 дм. 26.
Савичевъ Ефремъ Вас., Львов. 11, 276.
Савичъ Витал., Пирог. 10, дм. 29.
 — Фед. Ал.-Фев. Н.-Ботанич. 17, 257.
Савищевъ Никол. Егор. Эсплан. 8, 288, подпор.
Савкина Анна Ник., Эсплан. 8, дм. 188.
Савкинъ Ник. Никол., прчк. Эсплан. 8, 293.
Савлучинскій Митроф. Ксеноф. 4, С. М. Влад. 39, 215.
Савранская Ир. Дан. Вер.-Юрков. 19 дм. 120.
Саврасова Соф. Пав. Бульон. 30, дм. 59.
Саврасовъ Мих. Кирилл. Бульонская соб. д. 219.
Савченко Ив. Врестъ-Литов. шос. 24, дм. 105.
Сагатовскія Мар. Дюн., М.-Благов. 61, дм. 54.
Садикъ Гр. Андр., Больш. ул. 35, дм. 89.
Садовень Ал.-Фя. Андр., проф. М. Благов. 66.
Садовская Ядв., Н.-Вл. 25, дм. 50.
Садовскій Фед. Григ., Кудрявскій пр. 16, 246.
Саенко Ив. Дм., 242.
 — Илья Прокоф. Софиев. 25, 217.
Сазоновъ Григ. Григ., подпоруч. Екатерин. 11, 264.
Сазевичъ Н. Д. Почаев. 10, дм. 139.
 — Феддѣй Викентіев. Безановская, 24, булоч.
Саламандра Б. Влад. 14, неск. кассы.
Саламанинъ Мат. Ил. Новая ул. 25, дм. 88.

Салацкая Ан. Марк. Ямск. 47, дм. 51.
Саленовъ И. Г. Введен 33, дм. 157.
Салиушкинъ Дм. Никол., кап. Рыбальская 10.
Салтановъ Алек. Мих., шт-кап. Софиев. 14, 230.
Саловъ Ив. Абр. Кузнеч. 45, дм. 49.
Сальниковъ И. И. Введен. 42, дм. 157.
 — Фед. Макара., шт.-кап. Львов. 7, дм. 26.
Самарскій Влад. Конст., подпоруч. В.-Шіянов. 12, 246.
Самбуръ Вольфъ, Борис.-Глѣбская, 19, часы.
Самонова Пел., Сырецкая, 51, дм. 124.
Самоновъ Ник. Петр., Фундук. 30, дм. 27.
 — П. А., Театр. 10, дм. 31.
Самородовъ Ив. Мих. шт. кап. Дорогожицкая, 61, 283.
Саматовъ Гр. Ак., Вер.-Юрков. 4, дм. 120.
Самофаловъ Пелаг. Никол. Прозор. 76, дм. 40.
 — В., М.-Мост. 60, дм. 183.
 — Март., Вер.-Юрков. 9, дм. 119.
 — Никол. Васил., Б. Подвальная, 18, 241.
 — Феод. Вас., Наб. Крещ. 9, дм. 137.
Самойленко Конст., Кадет. проул. 25, дм. 129.
 — П., Юрков. 16, 161.
Самойленковъ П. Б., Конст. 50, дм. 167.
Самойлова Л. А., Хорев. 51 дм. 143
Самойликъ Анд. Троф., Глубоч. шосс. 103, дм. 112.
Самойлова Мар. Алд., Наб. Крещ. 19, дм. 137.
 — Лид., Сырецк. 52, дм. 125.
 — Юз. Мих., Ямск. 61, дм. 61.
Самойловъ Алдръ Вас., Нестер. 5, дм. 10.
 — М. А., Ярослав. 6, дм. 155.
 — Семенъ Вас., Почаевская. 17, лѣсъ.
Самусьевъ Матв. Ив., Волчій яръ 27, дм. 116.
Сангаевскій Як. Вик., Дмитр. 59, дм. 182.
Саниковъ Ив. Мих., Иларіон. спускъ 22, дм. 127.
Саницкий Мел. Пет., кап. Мало-Дорогожицкая, 8, 238.
Саниниковъ Алдръ Серг. пдплк. М. Благотѣщенская, 74.
Саченко Дм. Вас., Песочный проул. 18, дм. 108.
Сапковъ И. К., Волош. 47, дм. 168.
Сапожій Конст. Мат., пр. Львовская, 63, 281.
Сапѣжко Кир. Мих., прив.-доц. Н.-Елизав. 8.

Сзраидо Вацв., Анн. 31, дм. 7.
Саренчовъ В. С., Трехсв. 3, дм. 14.
Сасько Григ. Дплов. 3, дм. 63.
Сатинъ Аркад. Никол., подпоруч. В. Шіяновс. 9, дм. 212.
Сатковецъ Дм. Дм., Волчій яръ 30, дм. 115.
Сауленко И. А. Облон 32, дм. 159.
 — С., Петроп. пл. 17, дм. 170.
Сафоновъ А. Ф., Щекавиц. 47, дм. 156.
Сафроновъ Пав. Пав., поруч. 8, 288.
Сафроновичъ Ал.-ра. Конст.
 — Ал.-Фя. Конст., Прозоров. 26, дм. 40.
 — Мих. Ефим. Б.-Вас. 76, дм. 44.
Саханскій Владим. Никит. Алексѣев. 17, 217.
Сахновскій Ник. Степан. въ управ. Общ. Красн. Крест.
Сахинъ Ник. Дм., уг. Рейт. и М.-Влад. 22, 255.
Сихрова Ек. Алдр., Иванов. 41, дм. 131.
Сахаровъ Леонидъ Петр., Львов. 47, гимн.
 — Никол. Леонт. Хоревая 4, 293.
Саченъ Деон. Мих. кап. Львовская 38, дм. 289.
Сачковъ Як. Никит., Борисоглѣб. 3, дм. 139.
Сваринъ Петръ Мих., прчк. кад.-корпус.
Сваринъ Ал. Ник., Кад. корп. Сваричевская Мар. Семен., Нильск. 16,—уч.
 — Ол. Ив., Дѣлов. 4, дм. 63.
Сварчевскій Алдр. Льв., дсс. Дѣловая 4, 214
 — Никол. Львов., Крещатикъ, 19.
Сватковская Лидія Анд. В.-Бас. 28, дм. 44.
Свенсонъ Никол. Алдр., Университет. спускъ 9, больн.
Свенцицкая Алдра Петр. М.-Благов. 43, дм. 54.
 — Вѣра Ив., Боршаг. 15, дм. 104.
Свенцкая В. В., Андр. спускъ 7, дм. 140.
Свида Аят. Петр., Прорѣзная, 24, техн. к.
Свидѣрскій Дан. Вас. Лаборат. 20, дм. 64.
 — И. В. Крещ. пл. 10, мясо.
Свидзинскій Ив. Пав., Дмитр. 76, дм. 133.
 — Никол. Ив., В. Подвальная, 24.
Свиргуновъ А. Крещ. 38, мануф.
Свириденко Стеф. Прок., Хорев. 47, дм. 144.
 — Фед. Пан., Жилин. 51, дм. 55.
Свиридовскій Ф. С., Златоуст. 56, дм. 134.

- Свиридова Татьяна. Филип,
Соф. 5, дм. 22.
- Свиринниковъ Ив. Як., Крещатинский п. 11, 232.
- Свирчевский Ник., Златоуст. 29, дм. 235.
— Петръ Діон., Мокрая 57, дм. 85.
- Свйтчъ П. Б., Б.-Кудр. 45, прач. Свобода Алдр., Вер. Юрковск. 35, дм. 120.
- Своехотовъ Алдръ Серг., врачъ. ордин. при клиникъ.
- Святостокоевъ С. Г., Наб. Лыбедск. 24, 487.
- Святополкъ-Сирскій Влад. Никол. Леваш. 24, 214.
— Серг. Степ., полк. Леващев. 12, 294.
- Святославская, Кирил. 77, дм. 163.
- Свѣнцицкій Юс. Фед., кап. Кадетскій пр. 37, 284.
- Свѣтлинниковъ В. К., Фабр. 4, дм. 106.
- Свѣтловъ Пав. Як., свящ. универ. церкви, Н.-Ботан. 25.
- Свѣтлые Дан. и Конст. Петров. Гончарн. 12, дм. 150.
- Свѣтшикова Евд., Богоут 3, дм. 110.
- Свѣтшиниковъ Е. И., Ново-Макарьев. 2, дм. 124.
— Л. П. Крещ. 48, галант.
— Е. П. Крещ. 33, галант.
- Свѣцинскій Влад. Ив., Б.-Владимирская 3, дм. 241, университетъ.
— Ив. Аппол., поруч., Милліон. 20, 288.
— Эразмъ Эразм., здан. унив.
— Эразмъ Рах. М.-Благов. 81, дм. 54.
- Свѣчинъ Никол. Алдр., Андреевскій спускъ 23, церкв.
- Свѣцинскій Влад. Эразм. Н.-Влад. 26, 458.
- Себовъ Вас. Вас., уг. М.-Владимирской и Фундука. 65, 244.
- Севастьяновъ Н. Д., Б.-Влад. 17, дм. 31.
— Серг. Алдр. Б.-Васил. 45, дм. 46.
- Северненко Н. Г., М. Мост. 49, дм. 182.
— С., Б.-Мост. 65, дм. 185.
- Севрукъ И. Стрѣл. 7, дм. 20.
— отставн. кап., Ив. Павлов. Рейтар. с. д., 266.
— Т., Обсерв. пр. 2, дм. 21.
— Тимоф. Павл., Бульв.-Кудряв. 16, дм. 25, земл.
- Сегетъ Мих. Людв., Н.-Елизав. 19, дм. 33.
— Феод. Львов., Левашевск. 33, вл. больн.
- Селько Цк. Григ., Караваевск. 35, 250.
- Секачинскій Леславъ Станислав. Прорѣзная 13.
- Секлюцкая Ан. Алдр., Жилин. 7, дм. 55.
- Селезнева Мар. Діон., Совск. 5, дм. 62.
- Селезневъ Влад. Ник., М.-Подвальн. 25, 254.
- Селенимскій Ив. Андр., Печерс. Николаевская 4, 244.
- Селиховъ Всев. Викт., Леванд. 17, дм. 189.
— Викторъ, Ипсилант., 12, дм. 189.
- Селецкая Алдра Овуфр., Елизавет. 5, уч. Люб. Ник., Подв. пр. 7, дм. 128.
- Селецкий В. Д., Кадет. переул. 7, дм. 17.
- Селивановъ Е. С., Введен. пр. 2, дм. 157.
— С. С., Введен. 40, дм. 157.
- Селиванскій Варф. Прох., Мокрый проулокъ 21, дм. 86.
- Семадени Бернар. Андр., Крещатикъ 15, конд. Б. Васильк. 12, дм. 43.
— Б. Я., Конст. 12, дм. 15.
- Семанъ Вас. Евс., Дмитриев. 64, дм. 133.
— Бор. Ник., Кузнечн., 12, дм. 258.
- Семеневичъ Ефр. Арх. Овручск. 2, дм. 111.
— Ив. Юліан., М.-Дорогожицкая 52, 245.
— Юліанъ Никол., хран. зоол. каб. унив.
- Семеновичъ Андр. Петр., прч. Львовская 63, 183
— Ник. Петров., Воздв., 60, дм. 148.
- Семеновскій Ивамъ Вас., гимн.
- Семеновъ Алдръ Никит., желѣзнодорож. колон., 256.
— Алдр. Сем., Рѣзницкая 11, 292.
— Ант. Наз., Вер.-Юрковск. 23, дм. 120.
— Анат. Феод., прив.-доц., ун.
— Илья Алдр. Срѣтенская 10, 256.
— Ив. Никол. кап., Львовск. 34, 285.
— Ив. Сем., Спаск. 3, дм. 142
— Павелъ Шолик., Б.-Васильк. 15, дм. 47.
— Юрій Алдр., Мар.-Благов. 116, стр. общ.
- Сементковскій Ив. Петр., М.-Житомирская 12, 270.
- Семеновъ Ром. Макс., Никольская пл., уч.
- Семенченко Макс. Мих. Засарайн. 10, дм. 194.
- Семенць Макс. Сем., Стар. Полян. 42, дм. 121.
- Семенюкъ Ал. Гр., Брестъ-Литов. шос. 32, дм. 105.
— Ал. Пет., Брестъ-Литов. шос. 36, дм. 105.
- Семперовичъ Никол. Фед., Мал.-Васильк. 25, дм. 43.
- Семчевская Ек., Спаск. 1, дм. 142.
- Семьинъ Ив. Ник. Вер.-Юрков. 34, дм. 120.
- Сенаторская Вѣра Никол., Б.-Васильк. 8, дм. 43.
— Алдра Дорофеев., Виноград. 5, уч.
- Сендецкий Пет. Ив., Десятин. п. 3, 229.
- Сенцановъ Пантелейм. Степ., Александровск. 28, гост.
- „Сенъ-Жермень“ Львов. 3, прач.
- Септеръ А. Крещ. 45, булоч.
— К. Я., Крещ. 21, резин. изд., дм. 42.
- Сербиновъ Мих. Вас., прч. Прорѣз. 3, 184.
- Сербулова Пелаг. Фед., Б.-Подвальн. 35, дм. 34.
- Сербиновъ Плат. Ив., Б.-Васил. 40, дм. 41.
- Сергій Март. Викт., вр. Овручская д. Зейфертъ, больн.
- Серговскій Андр. Георг., Рейтар. 34, гим.
- Сергѣевъ Ал-ѣй Ник., Безаков. 4, 256.
— Ан. Пет., Фундука. 76, дм. 28.
— Ив. Златоустов. 62, дм. 134.
— Ник. Влад., поруч., Н. Владимир. 26, 290.
— Пав. Ал-ѣев. кап. Фундуклеевская 25, 280.
— Пет. Фед., Лукьяновская 5, дм. 123.
- Сергѣенко П. Кузнечн. 20, дм. 48.
- Сердюковъ Діон. Ив. Болотн. 5, дм. 66.
- Сердюкъ Ив. Гр., Б.-Дорогож. 11, дм. 109.
— Фед. Ант., Ямск. 32, дм. 60.
- Серебряковъ Крещ. 38, коловиальн.
- Середа Мар. Яков., Кузнеч. 7, дм. 48.
— Ал. Прокоф., Крест. проул. 5, дм. 190.
— Вас. Ив., Прозоровская 19, кузн.
— Еф. Андр., Стар. Полян. 19, дм. 120.
— Серг. Афан. Алексѣевск. 5, 257.
- Сержанскій Овуф. Илл., Чмелевъ яръ 7, дм. 115.
- Сержантова Алдра Ив., Н.-Елизав. 12, дм. 33.
— Ал-ръ, Госпит. 18, дм. 198.
- Сермедзинскій Діон. Ив., Провіант. проул. 1, дм. 107.
- Сернець А. Крещ. Пасс., платье
- Сессаревскій Мих. Григ., капит. Левашевск. 32, 295.
- Сестренцевичъ-Кучукъ Петръ Игнатъев. прчк. Полицейская 15, 293.
- Сетгоферъ П. Ф., Б.-Владимир. 42, дм. 32.
- Сиберъ Юліусъ Алдр., Жилинская 47, пиво.
- Сиверскій Андр. Андр., плк. 283

Сиволапова Вѣра Вас., Эсплан. 18, дм. 188.
 Сивоножскій І. Н., Введен. 27, дм. 157.
 — И. Н., Волош. 49, дм. 168.
 Сигаревичъ Ник., Мар.-Благоговѣщенск., 119, дм. 78.
 Сидоренко Елена Вас. Бульварно-Кудрявская 38, уч.
 — Конст. Юрьев., М. Васильковск. 26, дм. 42.
 — Тат. Куз., Ник.-Бот. 10, дм. 62.
 Сидоренковъ Ром. Фед. Самсон 14, дм. 104.
 Сидоровъ Всев. Григ., Бульон. 19, дм. 59.
 — Степ., Златоуст. 8, дм. 134.
 — О. К., В.-Подвальная 25, дм. 35.
 Сидорецкая І. Н., Введен. 11, дм. 157.
 — О. П., Конст. 36, дм. 166.
 Сидякина Евд. Ф. д., Исилапнт. 5, дм. 189.
 Синардъ Левъ Мих., Прорѣзная 8, банк.
 Синарь Дм. Игн., Больш. ул. 93, дм. 90.
 — Левъ Мих., предв. дворян. Музык. проулокъ, 223.
 Сикевичъ Нат. Дан., Наб.-Никольск. 15, дм. 142.
 Сикора Алдръ Ив., В.-Бульварная 78, 257.
 Сикорскій А. М., Кіанов. переул. 41, дм. 21.
 — Алдръ Сем., гласный думы. Кирилловск. 34, 230.
 — Ал. Зос., Братск. 0, дм. 141.
 — Андр. Григ., врачъ, ордин. при клин. унив.,
 — А. т. Григор., Тарас. 18, дм. 51.
 — Ив. Ал.-Бев., проф. д. мед. В.-Подвальн. 15, общ., больн.
 — Л., Юрков. 1, дм. 160.
 Сикевичъ Над. Мелент. Б.-Житом. 12, дм. 23.
 Силинъ Вас. Иван., Хорев. 36, дм. 143.
 — Владим. Ив., Наб.-Лыбед. 61, дм. 58.
 Сильванскій В. П., торговый депутат., 240.
 Симановская Вѣра Вас., Фундуклеевская 25, уч.
 Симонова Марія Констант. Институт. 24, гимн.
 Симонская М., Софійевская 1, плат.
 Синева Ник. Вас., (Печерскъ) Рыбальск. 27, 256.
 Синицынъ К. М., Юрковск. 19, дм. 460.
 — Лаз. Вас., Мокрая 19, дм. 85.
 Синица Ол. Вас., Ник.-Ботан. 17, дм. 62.
 Синялтскій Дм. Алдр., капельм., Большая Дорогожицкая 8, 281.

Синицынъ Даниль Алдр., Фундуклеевск. 6., гимн.
 Синопійскій (онъ же Трофимовъ) Ник. Триандосил., Наб.-Никольская 7, уч.
 Синсоновъ-Андріевскій, Ник. Алд., Байкова гора, 11, 243.
 Синцакова, Ак. Фед., Ямск., 6, дм. 60.
 Синчаевскій, Яковъ Викент., Дмитріев, 59, 259.
 Синчило, Матр. Фед., Наб.-Лыб., 16, дм. 57.
 — Пав. и Мар. Венед., Кіанов. ар., 25, дм. 149.
 — Мих. Кир., Андр. сп., 32, дм. 133.
 Синчинъ, Ив. Кирил., чл. сирот. суда, Софійев., 7, 241.
 Синявскій, Степ. Ив., В.-Дорогож., 72, дм. 109.
 Синельниковъ, И. П., Кириллов., 21, дм. 163.
 Синнаржевскій, М. В., Житнет. пр. 7, дм. 162.
 Сипягинъ, Ник. Ив., Кадет. шос., 39, дм. 103.
 Сирадскій, Ник. Фед., шт.-кап. Павлов., 6, 286.
 Сирота, Ан., Мокрая ул., 46, дм. 85.
 Сиротинъ, Ак. Вас., М.-Благ., 25, дм. 58.
 — А. Г., Вор. токъ, 4, дм. 146.
 — Алдръ Григ., Александр., 4, дм. 136.
 Сисѣцкій, Ант. Ив., Воздвиж., 66, дм. 148.
 — Вас. Ант., пдпрчк., Воздв., 66, 284.
 Ситниковъ, Е. Г., Чернеч. пр., 4, дм. 161.
 — Макс. Анис., Наб.-Лыбед., 88, дм. 57.
 Сичани, Морд. Абр., Милліон., 6, часы.
 Скавинскій, Алдръ, Пав. проул., 17, дм. 130.
 Сказинъ, Ив. Ив., Вознесенская, 4, 282.
 — М. Ф., Олегов., 4, дм. 162.
 Снальковскій, Ив. Григ., Иван., 20, дм. 130.
 Снапаль, Эмилія Тимоф., М.-Благоговѣщенская, 141, платье.
 Снарбекъ Рудзскій, инж., Э. К., и К°, Соф., 4, Крещ., 4, маш., зав., техн. к.
 Снародзинскій, Конст. Конст., пдпрч. Лаборатор., 2, 283.
 Сперлетовъ, Евген. Петр., Золотоворотская, 4, 270.
 Скибинская, Мар. Алдр., Тарас., 3, дм. 51.
 Скибинскій, Ив. Алдр., Михайл., 16, 251.
 Скибинъ, Герас. Ив., зд. акад. — Вас. Данил., Нестер., 6, 217.
 — Григ. Мих., Львов., 71, 244.
 — Ф. Г., Юрков., 33, дм. 160.
 Скидановъ, Прок. Бор., Наб.-Лыбед., 24, дм. 57.

Скиданъ, Ив. Ник., Предсл., 34, дм. 56.
 — Ник. Ник., В.-Вас., 111, дм. 47.
 Смиргалло, В. У., Житнет. пр., 4, дм. 162.
 Славони, Андр., Бульон., 85, дм. 61.
 Сладкинъ, Алдръ Влад., М.-Владим., 80, 258.
 Словскій, Е. Г., Н.-Елизав., 10, дм. 33.
 Слярова, Елизав. Пет., М.-Благ., 80, корзины.
 Сквородневъ, Н., Щекавиц. 14, дм. 156.
 Сноченко, П., М.-Мост., 4, дм. 181.
 Сколѣбовскій, П. Я., Введен., 10, дм. 157.
 Снальковскій, Ив. Григ., Иван., 45, 276.
 Скориановъ, Бор., Наб. шос., 2, дм. 4.
 Скородели, Пант. Конст., В.-Владимір., 37, стр. общ.
 Скоропадская, Мар. Андр., Александр., 38, дм. 136.
 Скорупская, Мар. Вас., Бульв.-Кудр., 40, дм. 25.
 Скорупскій, Ив. Густ., Бульв.-Кудр., 32, 281.
 — Юс.-Ив., Густ. прч. Бульв.-Кудрявская, 32, 281.
 — Юсифъ Густав., шт.-кап. Бульв.-Куд., 40, уч. Вальк.
 Скотенко, С. П., Оболюк., 18, дм. 159.
 Сирибловскій, Алдръ Герм., Фундукл., 84, 259.
 Сирипникова, Пелаг. Семен. Кириллов. 99, больн.
 Сирипченко, Мих. Степ. Иванов. 44, банк.
 Сирипчинскій, Ефимъ Вас. Костельная уч.
 — Ив. Мих. Кадет. пр. 8, 262.
 Скубенно, Леон. Вас. Обсерв. п. 10, 247.
 — Ник. Вас., Безак. 11, 261.
 Скугаръ-Сивайскій, о. Алдръ, Кирилловск., 105.
 — Алдръ Никиф., Кириллов., 103, уч.
 Скупіевскій, Бол. Алдр., С.-Льв., 33, 259.
 — Брон. Алдр., Львов., 33, дм. 126.
 Скуповъ, А. М., Подгорн., 3, дм. 118.
 Скуратовскій, Вл. Фед., Бульон., 47, дм. 58.
 Скутевичъ, Ад. Юс., Песочный проул., 9, дм. 107.
 Скрыленко, Антонина Ант., Вер.-Юрков., 8, дм. 120.
 Скрынниковъ, Пав. Мих., кап. Кад. корпусъ.
 Срынна, Фед. Ал., В.-Вас., 131, дм. 47.
 Скрынникова, Лук. Христ., Возн. яръ, 7, дм. 113.

Срынникъ, Д. И., Нижн.-Юрков., 61, дм. 160.
 Срыпченко, Яковъ. Плат. Татар. проул. 24 дм. 117.
 Сырышева Мар. Георг. В.-Дорогож. 26, дм. 108.
 Слабидий, Ив. Аф., Иванов., 7, дм. 17.
 Слаботосъ, Гавр. Ив., Татар проул., 16, дм. 118.
 Слаболицкая, Анаст. Кирилл. Б.-Вас., 62, дм. 44.
 Славинская, Василиса Андр., М. Владимір., 19, учит
 Главискій, Вас. Мих., С.-Житом., 62, гимн.
 — Дав. Ив., Куреневка, здан. ц.-приход. школы, 250.
 — Ив. Мак., Половец., 16, дм. 119.
 — Мих. Ос., Золотоворот., 6, кв. 14, 289.
 Сластѣиновъ, Алдръ. Фодот., Иван., 9, Кад. корп.
 Слатвинскій, Алдръ Мих., кап. Овручская, 24, 285.
 Слатовъ, Аркад. Григ., шт.-кап. Львов., 20, 290.
 Слезинъ, П. Р., Крещатикъ, 6.
 Слесаревичъ, Никол. Ив., Биби-ков. Бульв., 81, мозаика.
 Слесаревская, А. Е., Введенск., 30, дм. 157.
 — Е. А., Вор. токъ, 30, дм. 146.
 — Ел. Сем., Паньков., 10, дм. 77.
 Слесаревскій, Мих. Петр., Десят., проул., 8, дм. 39.
 — П. К., зд. акад.
 Сливакъ, Ник. Алдр., Боричевъ токъ 2, чл. сирот. суда, 241, дм. 112.
 Сливинскій, Евген. Евген., Золо-товорот., 5, 223.
 Сливидий, Вас. Мих., кап. Доро-гожицкая, 24, 281.
 Сливчанская, Мар. Степ., Н.-Ели-зав., 39, дм. 33.
 Слинко, А., Крещ., 30, галант.
 — Елена Петр., М.-Житом., 7, уч.
 — Крещ. пл., 7, галант.
 — А. П., Б.-Васил., 14, 22, мануф.
 — Фод. Петр., куп. Б.-Вас., 14, дм. 43.
 Слитенко, Фил., Вер.-Юрков., 20, дм. 120.
 Слободзинскій, Ник. Ад., Биби-Бульв., 86, дм. 83.
 Слободяиновъ, А. С., Нижн.-Юрков., 17, дм. 159.
 Слонимскій, Юдель Нахм., Иль-нинская, 16, мѣшки.
 Слухаевскій, А. С., Крещатикъ, 41, библи.
 Слуцкий, Иос. Мордух., М.-Благо-вѣщенская, 8, платъе.
 — Пав. Иосиф., діак., М.-Вла-димір., 24, церкви.
 Случановская, М. Я., Никольская, 4, фот.

Слѣпушевъ, Ив. Фед., Жилияск., 102, дм. 80.
 Слѣпушкинъ, Сер. Ильичъ, Ти-моф., 4, 264.
 Слѣпушовъ, С. Л., Нов. Полян., 24, дм. 124.
 Слюсаревъ, Дмит. Никит., Поча-евская, 6, церкви.
 — Никол. Ив., Кад. шос., 41, 287.
 Сляскій, Я. Ю., Ново-Елизавет., 6, тех. к.
 Сметана, Викент. Франц., Пань-ков., 4, 257.
 Смиляиновъ, Пантел. Ив., Б. Житомирская 29, 250.
 Смирнова, Праск. Ив., Иванов., 77 дм. 131.
 Смирновъ, Алдръ Ив., Б.-Вас., 74, дм. 44.
 — Ал. Петр., Б.-Вас., 87, дм. 46.
 — Веніам. Мат., к. с. Пав-ловскій пр., 30 дм. 278.
 — Влад. Вас., г.-м., Б.-Житом., 15—280.
 — Герас., Егор., уг. Паньков-ской и Караваевск., 23, 250.
 — Георг. Никол., прч. Овруч-ская, 3, 283.
 — Деонис. Георг., шт. кап. Обсерваторн. пр. 12—283.
 — И. Старозаб., 13, дм. 179.
 — К. И., Межиг., 21 дм. 167.
 — Мих. Ив., Крещатикск. пр., 35, 244.
 — Никол. Леон, подпор., Мих. пр., 4—288.
 — Гетръ Ив., Никол. пр., 7 дм. 189.
 — Петръ Пав., Б. Кудряв., 21, акад.
 — Серг. Георг., шт. кап., Мо-сковская, 11.
 — Серг. Дмитр., Павловскій пер., 10, 250.
 — Ф. И., Боричевъ токъ, 23, пиротех.
 Смитъ, Генри Томасовичъ, Ека-териненская, 11, земл. ор.
 — Иос. Казимір., Андреев. сп.
 Смияновъ, С. М. Мост., 56 дм. 183.
 — Т., М. Мост., 58 дм. 183.
 Сможело, Мих. Игн., Глубоч. шос. 69, дм. 112.
 Смоленскій, Ксав. Викент., Ти-мофѣев., 4, 256.
 — Мих. Сем., прчк. Леванд., 3—293.
 Смолинскій, Як. Алдр., Н. Вла-димирская, 21, печи.
 Смоловикова, Елиз. Фом., Бутыш. пр., 23, дм. 190.
 Смолянова, Ан. Сем., Глубоч. шос., 77, дм. 112.
 Смольницкій, Иорд. Давил., шт.-кап. Жилия, 128—287.
 — Кар. Ив., Ярославская, 57, заводы.

Сморжевскій, Иосифъ Степ., Со-ломенка, Мокрая., 19—218.
 Смульская, Леонида., Фундукл., 54 дм. 27.
 Смульскій, Крещ., 34, Пассаждь.
 — Никол. Яков., Фундук., 54—269.
 Смыновскій, Евстр. Петр., Кучмен. проул., № 2, 15, дм. 86.
 Сницаренкова, Ек. Ант., Волчій Яръ, 77 дм. 116.
 Снѣгуровскій, Никол. Ив., пдпрч. Маринско Благовѣщенск., 109, 283.
 Снѣшко-Блоцкий, Вик. Ксав., Н.-Влад., 28, дм. 50.
 Снѣшко, Илья Андр., чл. Город. Управы, Бульварная, 48 231, дм. 124, лѣсъ.
 — Конст. Викт., Кузнечная 12, обок.
 — Мар. Исак., Б.-Васил., 168, дм. 45.
 — Мих. Осип., Кузнечн., 36 дм. 48.
 — Над. Ник., Жилия., 59, дм. 55.
 — Флор. Ад., Эсплан., 12 дм. 188.
 — Ю. Н., Биб. Бульв., 24 дм. 26.
 Собневичъ, Генр. Осип., Тимо-фѣев., 5 256.
 — Наркиссъ Андр., Фунду-клеевская, 80, 242.
 Собховскій, Петръ Фед., Волчій яръ, 94 дм. 116.
 Соболевъ, Ив. Ив., т. с. Кіанов. пр., 4—262.
 — М. И., Верхн. Юрков., 27, дм. 120.
 Собчинскій, Бронисл. Теофил., Жилиянская, 22 247.
 Собѣщанскій, Фед. Каз., Саксон. яръ 4, дм. 117.
 Сovenko П., Обсерв. пер., 4, дм. 21
 Сovenkovъ, Е. С., Иванов., 78 дм. 131.
 Совинскій, Вас. Карл., прив.-доц. унив.
 Соголова, Сарра, Крещатикъ, 15, кухм.
 Созановская, Мар. Зах., Иванов. 35, дм. 131.
 Созановичъ, Влад. Фед., кап., Жилия., 43, дм. 290.
 Созанскій, Тим. Степ., Иванов., 69, дм. 131.
 Сокановская, Евг. Мих., Дѣлов., 16, дм. 63.
 Соколенко, Мих. Троф., Дро-вян., 6, дм. 295.
 Соколова, Мар. Ант., куп. Б. Вас., 68, дм. 44.
 — Зеленская, Крещ., 9, ювел.
 — Праск. Павл., Полиц., 18, дм. 65.
 Соколовская, А., Кирил., 69, дм. 163.
 — Ан. Кондр., Покров., 10, дм. 147.

— Дар. Гер., М.-Благ., 114, дм. 78.
 — Е. П., Наб.-Луг. 3, дм. 170.
 — Праск. Ив., Предсл., 63, д. 57.
Соколовскій, Бр. Вельям., Александровская, 41, гост.
 — Вогум. Людв., Иванов., 30, 259.
 — В., М.-Житомир., 19, рамы.
 — Вик. Франц., Мар.-Благовѣщенская, 112, больн.
 — Ив. Евг., подпор. Предсл., 6, дм. 288.
 — Мартинианъ Осип., Льв., 38, дм. 244.
 — Пет. Григ., Мокрый проул., 40, дм. 87.
Сокольскій, Ник. Алдр., М.-Благов., 60, 261.
Соколовъ, Афан. Семен., куп. В.-Вас., 66, дм. 44.
 — Алдръ Фед., чл. Город. Управы, Тарасов., 11, 231, дм. 51.
 — Влад. Ал-ѣв., свящ., Биб., Бульв., 28, церкв.
 — Всев. Матв., управ. отд. крест. позем. Б., Н.-Елизав., 35.
 — Гр. Евст., Вознес. яръ 34 дм. 113.
 — Е. П., Межиг., 66, дм. 168.
 — Ив. Вас., Безаков., 11, 285.
 — Конст. Вас., сс. М.-Влад., 8, дм. 217.
 — П. П., Луктян. проул., 56, дм. 122.
Соколя, Никол. Степ., пдплк., Бульваръ 40, дм. 278.
Сокольниковъ, Кон. Ив., Мокрая, 41, дм. 85.
Соколя, Прорѣзн., 2, муз.
Сокаревичъ, Як. Степ. Дмитриевская, 58, дм. 250.
Солнышкинъ, Дм. Ник., кап. Рыбальск., 10, 295.
Солнцевъ, Ив. Павл. Левандов., 17, уч.
Соловей, Фед. Ал., М.-Влад. 63, дм. 19.
Соловковъ Серг. Мих., пдорч. Мало Владимір., 55, дм. 283.
Соловцовъ, Н. Н., Николаев., 11.
Соловьева А. И. Кіанов. пер. 6, дм. 21.
 — Е., Софiевская, 6, платье.
 — Праск. Куз., Больш. ул., 4.
Соловьевичъ, Андр. Юс., пдплк. Кадет. корпус.
Соловьяновъ, Фед. Петр., Наб.-Лыбед., 58, 57.
Соловьевъ, Андр. Петр., Златоустов., 6, дм. 256.
 — Вас. Федор., Софiевская, 13, гимн.
 — Вас. Федор., Нестер., 28, 262.
 — Зин. Алдр., Брест.-Литов. шос., 34, дм. 105.
 — Ив. Фед., подпор. Клов. сп., 25, дм. 288.

— Куз. Кир., Вознес. яръ, 11, дм. 113.
 — Меодій, Кіанов. пр. 6, уч.
 — Мих. Петр., шт.-кап., Рыбал., 7, дм. 293.
 — М. П., Наб.-Луг., 9, дм. 170.
 — Никол. Вас., ад. Консист., 271.
 — Фед. Авксен., подпоруч., М. Шіанов., 10, дм. 295.
Соломаха, Георг. Ив., Дмитриев., 3, дм. 132.
Солодченко, И. К., Наб.-Луг., 7, дм. 170.
Солодкій, Сам. Мих., Мокрый проул., 48, дм. 87.
Соломка, Никол. Вик., прив.-доц., уг. Екат. и Елиз., 19/6, дм. 8.
Соломонова, Ан. Сем., Брест.-Литов. шос., 20, дм. 105.
Соломыко, Мирон. Корнѣв., Покровская, 6, церкв.
Солтановъ, Степ. Пет., чл. сирот. суда, Ярославск., 21, 241.
 — Евг. Пет., Хорев., 18, дм. 143.
Солтановъ, Серг. Полик., Златоуст., 53, дм. 135.
Солтыкъ, Юсуфъ Темирх., Стрѣлецкая, 26, дм. 292.
 — Яхья Адам., Эсплан., 2, 217.
Солуха, Вас. Вас., гласный думы, Наб.-Никольская, 20, 230, гимн., дм. 142.
 — Ив. Григ., Кад. корпусъ.
Сельскій, Степ. Мих., дсс. город. голова Борисо-Глѣб., 6, 230, д. 140.
Соляниковъ, Ив. Лук., Банковск., 6, дм. 278.
Сонгайло, Виталий, Нѣмец., 1, дм. 194.
 — Вит. Болесл., Москов., 50, дм. 187.
 — Фелик., Казим., графъ Александровская, 44, ант.
 — Абель Петр., Вер.-Юрков., 22 дм. 120.
Сонни, Адол. Иар., проф. унив., Леваш. сп., 3'.
 „Sophie. m-me“ Б.-Влад., 34, платье.
Сонковъ, И. К., Введеп., 35, дм. 157.
Сосновскій, Мих. Порф., Кирил., 65, 244.
 — Никол. Андреев., Б. Вас., 95.—287.
Состѣченко, Никиф. Давидов., подпрч. Б.-Кудряв., 12.—284.
Соргъ, (Зоркъ) Ак. Мих., Наб.-Лыбед., 46, дм. 57.
Соринъ, Морд., Щекавицкая, 26, платье.
Сорока, Стеф., Златоуст., 55, дм. 135.
Сорокина, Ек. Ант., Брат., 1, дм. 141.
Сорокинъ, Анд. Ив. Богutow. 5 дм. 110.
 — Ив. Вас. Бульон. 29, дм. 59.
 — О. Н. Обол. 38, дм. 159.

Сорокоумскій Пав. Крещ. 14 мѣха.
Сорочинская Мар. Рыбальск., 20 дм. 191.
Сорочинскій И. О. Кадет. пер., 3, дм. 17.
 — Фед. Евдок., Печерскъ Рыбальская 20 277.
Софiано Ольга Влад., Трехсв. 25, гимн.
Соханская Е. Кирил. 85, дм. 165.
Соханскій, Викт. Влад., желѣзодорож. кол. 133, 258.
 — Ник. Ив. Кузнечная 52, зав.
Сошинъ Влад. Григ. Кудряв. п. 16, 246.
Спарро, Никол. Павл. Б.-Подв., 31 дм. 34.
Спаская, Альвина Федоровн. Фундук., 6 Под. гим.
Спена, Прок. Агаф., Глубоч. шос., 20 дм. 112.
Спекторскій, Влад. Андр. подпол. Рейтаръ 23—270 дм. 59.
Спекторъ, Алек. Яковл., Инст., 14 дм. 9.
Сперанскій, Никол. Вас., Алексѣевская, 11—279, Воен. мед. упр., общ.
Спилюти, Пав. Степ., Верхній валъ, 66 табакъ.
 — Соф. Андр., Верхній валъ, 66, типогр.
Спишковскіи, Юиз. Овсеев., Щекавицкая. 30 перепл.
Слувъ, Ник. Вильг. подпоруч. Екатер., 11—294.
Сребницкій, Дм. Пав. прч., Большая Дорогожицкая, 3, 284.
Ставиченко, Мих. Дем., Кудряв. проул. 14, дм. 127.
Ставровъ, Алдръ Степ., кап., Дарогож. 282.
Стаковиченко, Як. Пав., Волчій яръ, 38, дм. 116.
Стаковскій, Никол. Юс., шт. кап., Банковская 13.
Сталниская, Е. Софiевская, 17, платье.
Станиславскій, Юс. Гр., Н.-Влад., 35, дм. 50.
Станкевичъ, Алдра Ив., Спас., 18 дм. 142.
 — Алдръ Ос., Новая ул., 1 дм. 88.
 — Петръ Феод., Стрѣтен., 9 дм. 20.
 — Шарл. Эд., Мар. Благов., 115 дм. 78.
Станкова, Алдра Ив., Москов., 36, дм. 187.
Станковы, бр., Крещ. 38 галант.
Старанковичъ, Вас. Макс., М. Влад., 59, дм. 19.
 — Вас. Макс., Жилияв., 106 дм. 80.
Старковъ, Ал-ѣй Вас. Бибииков. — Бульвар. 18, гим.
Старкъ, Пав. Фед., плк., Печерскъ Московская 23, 276.

Стародубцевъ, Никол. Сид., Мал-Благовѣщенская 61, 222.
 Старосельскій, Андр. Макар., Инстит. 10, 222.
 Старыхъ, Фед. Ив., Брест-Литов. шос., 72, дм. 105.
 Стасиневичъ, Митр. Пет., Волчій яръ, 43 дм. 118.
 — Ник. Онуф., Стрѣлец. 1 гим.
 — Як. Самсон., 7 дм. 104.
 Статейкинъ, Ег., Нов. проул., 6, дм. 121.
 Стафѣевъ, Леон. Ив., штаб. кап. Б.-Шяхов., 10—288.
 Стахивъ, Пет. Алдр., плк. Софійская площадь, 17—282.
 Шашевская, Ан. Яков., Рейтар., 18 дм. 36.
 Стеллецкій Ник. Сем., Рыльскій пр.д. Софійск. соб., 3 гимн.
 — Петръ Сем., Печерскъ д. Воскрес. церк., гимн.
 Стельмаховичъ, Владим. Павл., Бульв.-Кудр., 21, дм. 24.
 Стельмашенко, Ак. Авкс., Ж.-дор. колон., 260.
 — Марфа Кузм., Львов. 30 дм. 125.
 — Дм. Дан., Подв. проул., 6, дм. 128.
 Стемпіовскій, А. М., М. Влад., 43, дм. 19.
 Степаненко, А. К., Межиг., 72, дм. 168.
 Степанюкъ, Артем. Макс. кап., Ивановская, 28—284.
 Степаненко, Дан. Сем., Констан., 31—24.
 Степановъ, Ром. Степ., Воздвиж., 74, дм. 148.
 Степашко, Алдръ Андр., Б.-Вас., 124, дм. 45.
 Степенко, Елис. Игн., Тарас., 29, дм. 51.
 — Евд. Ив., Б.-Житомир. 21, дм. 23.
 Степинъ, Стеф. Сер., Волчій яръ, 60 дм. 115.
 Степовичъ, Андрон. Іоанник., прив-доц. унив. Кол. Галаг.
 Степуръ, Пав., Вознес. яръ, 12, дм. 113.
 Степура-Сердюкова, Мар. Петр., Биб. Бульв., 44 дм. 83.
 Степура-Сердюковъ, Петр. Ал. кап. Госпит. 1—294.
 Стерло-Орлицкій, Стан. Карл., Кирилловская. 71, заводы.
 Стефановичъ, Алдръ Осип., Безаков., 13—261.
 Стефановская, Люб. Илл., Степан. 25.
 Стефановскій, Мих. Павл., Львов. 19—261.
 Стефановъ, Алдръ Степ. Жилиан., 65, дм. 80.
 Стеценковъ, Никол. Никол. Ивановская. 29—280.
 Стишинская, М., Тарас. 6, дм. 50.
 Столбчевская, Алдра, Фелик., уг. Констант. и Н. Вала, д. Бильскаго, под. гимн.

Столбчевскій, І. Т., Щекавиц., 10 дм. 156.
 Столленвертъ, Рудольфъ Петров, Банковская, 4, банк., дм. 16.
 Столица-Жей, Ан. Егор., Дѣлов. 22 дм. 63.
 Столпчевскій, Ал. Бн. Корнѣев., гласный думы, Констан. 19.
 Столярскій, Влад. Ник., Ямск. 18, дм. 60.
 Столяревскій, Софѣев., 4, платье.
 Столяренко, Ефрос. Ем., Андр. спускъ 34, дм. 139.
 — Никол. Ал.-ѣв. кап., Мало-Дорогожицкая, 5 - 283.
 — Никол. Іос., Андреев сп. 37—255.
 Столяровъ, Арс. Мих., Больш. ул. 23, дм. 89.
 — Ник. Алек., Андреев. спуск. 26, политехн. инст.
 Стоманина, М., Прозор. 38, дм. 40.
 Стомакинъ, Бор. Солом., Анненковская, 2, платье.
 Станкова, Алдра, Рѣзниц., 1, дм. 145.
 Станкевичъ, С. П., Юрков. 35, дм. 160.
 Стороженко, А. В., Мостов., 11, дм. 187.
 — Варв. Анап., Н.-Елизач., 36, дм. 34.
 — Евгр. Ив., М.-Влад., 34, дм. 18.
 — Никол. Влад., Елизав., 36, гимн.
 Сторожевская, Кирил., 91, дм. 163.
 Сторожевъ, Ив. В., Мар.-Благов., 35.
 Сторый, И. В., Ник. Юрков., 55, дм. 160.
 Сторчевская, Анна, Наб.-Печер., 60, дм. 800.
 Сторченко, П., М. Мост., 53, дм. 182.
 Стояннко, Мат. Никиф., М.-Благов., 60,—287.
 Стояновичъ, Никол. Захар., Алдров. пл., 12, гимн.
 Стояновскій, Ив. Яковл., М.-Вас., дм. 48.
 Страдецкая, Анна Бониф., Кузнеч. 67, дм. 49.
 — Антонъ Мих., Совск., 32, дм. 62.
 — Варвара Георг., Рейтарская, 23, муз. уч.
 Страдомскій, Петръ Никол., Б.-Подв., 38,
 — Никол. Фед., Прорѣзн., 25, дм. 16.
 Стральковскій, Онуф. Ив., Большая ул., 96, дм. 89.
 Стратманъ, Фридр. Карл., Михайл. проул., 20, дм. 38.
 Стратоновичъ, Серг. Сем., прч. Прорѣзная, 14.—283.
 Страухъ, Викторъ Вячесл., Кирил., 53,—269.
 Страусъ, Оскаръ Б.-Житомир., 4, Фун. гимн.

Страшневичъ, Алдръ Егор., Б.-Вас., 7, дм. 46.
 Страшинскій, Парф. Ив., Ямск., 20, дм. 60.
 Стребковъ, Алдръ Констан., ротм. Георгіевскій пер., 1. 276.
 Стротовичъ-Меленевскій, Ив. Григ., Бульв. Кудр., 28, дм. 25.
 Стробль, Авг. Вик., Жилиан., 27, дм. 55.
 Строгая, Мар. Игнат., М.-Благов., 143, гимн.
 Строгий, Ив. Степан., Жилианская, 12, сапож.
 Стройновскій, Бранд. Ад., подполк. Н.-Влад., 30,—287.
 Стружкова, Мар. Мих., Волчій яръ, 87, дм. 116.
 Струнинъ, Л. С., Введен., 15, дм. 157.
 Струсь, Викент. Сав., Козьеболотная, 4, гост.
 Струцовскій, З. И., Волош., 57, дм. 168.
 — В. И., Оболон., 36, дм. 159.
 Стрѣтенскій, Ник. Матв., Кловск. 1, дм. 195. 296.
 Студенковъ, Мих. Георг., Назарьев., 9, дм. 76.
 Ступалковскій, Вас. Семен., шт. кап., Золотоворотск., д. Ива-ницкаго, 277.
 Стърне, Чо. Ю., Лукьян. проул., 34, дм. 122.
 Суботинъ, Викт. Андр., Алекс., 7, дм. 42.
 Суботина, Эмилія Густав., Б.-Вас., 139, дм. 47.
 Суданевичева, Алдра Ив., Жилиан., 68, дм. 55.
 Судаковъ, А. К., Стар. Полян., 61, дм. 121.
 — Ник. Исидор., Болотн., 24, дм. 66.
 Судольскій, Влад. Бонифат., уни-верс., 245.
 — Бониф. Григ., Сѣнная, 10, 223.
 Судравская, Капит. Влад., Рѣз-нид., 9, дм. 190.
 Сулержицкая, В., Крещ., 39, ис-кус. цвѣт.
 Сулимовская, Елен. Юрьевна, Б.-Вас., 84, дм. 44.
 Сулимовскій, Констан. Лук., подп. Предсл., 41, дм. 56.
 Сулимовъ, Абр., М.-Благов., 5, булочн.
 Сульчевскій, И. С., Александр., 12, татарсаль.
 Сумбатовъ, Илья Никол., пдирч. Павловскій пр., 23,—275.
 Сумневичъ, Григ. Андр., кап. Стрѣлецкая, 22, 282.
 Супникъ, Тар. Мих., Кучмен. пр., 2, 17, дм. 86.
 Супруненко, М. Ф., Ниж. Юрков., 35, дм. 160.
 Супруненко, И. М., Ниж. Юрков., 14, дм. 160.
 Сургановъ, Е. С., Оболон., 21, дм. 159.

Сурдатовичъ, Моис. Самойл.,
Спасская, 8, обон.
Суричь, Мих. Васил. Рыльск.
пр., 6,—212.
Сурновъ, Петръ Фед., гем.-м.Эспл.
пр., 2, дм. 195, 278.
Суровцова, Анна Иван., Фундук.,
34, гимп.
Суруденно, Дм. Карп, Кадет.
шос., 4, дм. 103.
Сускій, С. И., Крещ., 43, толь,
бетонъ.
Сусловъ, Гавр. Конст., проф.
унив., Тимоф. 6.
— Ив. Пав., прч. Предсла-
винская. 44, 285.
Сушинъ, Рув. Арон, Волошск.я,
99, гост.
Сушицкий, К. М., Введен., 42, дм.
157.
Сухаренко, Он. Моис., Рогнѣдин-
ская, 6, сапож.
Сухенко, Варв., Ямск. 37, дм.
61.
Сухобрусова, Дар.Осин.,М.-Влад.,
5, дм. 18.
Суховъ, Вас. Клемен., Волчій
яръ 45, дм. 116.
— Ив. Петр., Прорѣзн., 15,
дм. 16.
— М. Г., Цыган. пр., 5, дм.
158.
Суходольскій, Конст. Влад., кап.
Александровская, 1, 276.
Суходубовская, Дар. Никит., Б.-
Кудр., 8, дм. 25.
Сухомлинова, Матр. Митр., Наб.-
Лыбед., 93, дм. 58.
Сухоробрій, Ив., Александров-
ская пл., 8, слес.
Сухоставская, Богул. Владисл.,
Тарас., 26, дм. 51.
Сухоставскій, Григ. Зах., Мок-
рый проул., 14, дм. 87.
— Степ. Зах., Кадет. пер., 6,
дм. 17.
Сучкина, Вѣра Ив., Глубоч.
шос., 85, дм. 112.
— Ульяна Ив., М.-Вас., 42,
дм. 42.
Сципіо, Фадд. Фадд., Кириллов-
ская, 78, спички.
Съ-Боровъ-Боровскій, Влад. Ив.,
Б.-Житомирская. 18, 244.
Сысоева, Ольга Никол., Алд-
ровск., 99, гимп.
Сысоевъ, Вас. Степ., М.-Влагов.,
15, дм. 53, общ.
Сычь, И. С., Волчій яръ, 96,
дм. 116,
Сѣдлецкая, Ек. Никиф., Гон-
чарн., 5, дм. 150.
Сѣдлецкій, Влад. Дм., Звѣри-
нецкая, 1, 278.
Сѣдова, А. М., Софіевская, 13,
платье.
Сѣначь, Евд. Григ., Олегов., 27,
дм. 123.
Сѣночинъ, Пав. Григ.,—259.
Сѣлецкій, Арсен. Конст., Жилан-
ская, 142, 250.

Сѣнинская, Анна Степ., Жилан.,
50, дм. 54.
Сѣнинскій, Вас. Юл. М.-Бласов.,
57, дм. 54.
Сѣницкій, Петръ Андр., Б.-Доро-
гож., 7, 245.
Сѣножацкий, Алдръ Плат., Наб.-
Крещ., 16, дм. 137.
Сѣня, Ал. Ив., Борцаг., 19, дм.
104.
Сѣренко, Б. Я., Жилан., 86,—
264.
Сѣрова, Дар. Вас., Воздвиж., 28,
дм. 148.
Сѣроштанъ, Ив. Никиф., Стар.
Полян., 40, дм. 121.
Сѣршховскій, Афан. Макс.,Иван.,
24,—264.
Сѣрюденно, Дмитр. Карп., Львов-
ская, 85, парик.

Т.

Табенская Анаст. Фад., Кузнеч-
ная 12, дм. 48.
Табуновъ Плат. Платон., Б.-Ба-
сильк. 125, дм. 47, 260.
Табуръ Ник. Алдр., Н.-Ботанич.
8, 279.
Табучъ Григ. Георг., подпоруч.
Дмитр. 55, 285.
Тайровъ Ив. Дм., Обсерваторный
проул. 6, 231.
Талецкий Алдръ Мих., Б.-Доро-
гожицкая 31, 244.
Талободова Марія Вас., Львов-
ская 58, дм. 125.
Талызина Лидія, Тарасовская 8,
дм. 125.
Талызинъ Матв. Иванов., Б.-Под-
вальн. 19, дм. 34.
Тальбергъ Владим. Герман., Б.-
Подвальн. 22, дм. 34.
— Никол. Герман., Н.-Владим.
14, дм. 50.
Тамара Софія Александров., Б.-
Владим. 27, дм. 31.
Тамаринъ Ихр. Залт., Набереж-
но-Никольская, д. Шварц-
мана, дрова.
Танашевичъ Плат. Онуфриевичъ,
Рейтарская 14, дм. 36.
Танненбергъ Дм. Мих., пдрч.,
Крещ. гост. Слав. баз., 284.
Тарабѣвъ Пав. Павл., Эсплан.
2, 216.
Таравиновъ Вячесл. Николаев.,
Трехсвят. 6, 279.
Таранда Ф. С., Новый проул. 4
дм. 121.
Тараканова Матр., Лукьяновскій
проул. 50, дм. 122.
Тараненко Вас. Трофим., Набер.
Никольская 15, уч.
Таранецкая Марія, Рыбальск. 13,
дм. 191.
Тарановскій Никол. Федотовичъ,
пдрч. дача Татьянавка 9,
по Житом. шоссе, 277.
Тарановъ В. В., Львовская пл.
6, дм. 25.

— Мих. Иоаким., Институтская
31, 247.
— Никол. Мих., прч. Львовск.
пл. 6, 261.
Тарарадченко Евг. Онис., Нов.
Полянка 2, дм. 123.
Тарасевичева Ул. Моис., Предсл.
53, дм. 56.
Тарасенко Андр. Констант., Б.-
Дорогожицкая 9, дм. 109.
— Вас. Евфим. Б.-Владим. зл.
университ., ком. уч.
— Елена Симон., Бульварная
65, дм. 60.
— Лука Дороф., Дмитриев. 20,
дм. 132.
Тарасова Ольга Арсен., Поли-
цейская 15, дм. 63.
— Ольга Алексѣев., Кмитовъ
яръ 4, дм. 119.
Тарасовъ Александръ Федор., шт.
кап. Павлов. проул. 4.
— Крещ., Пассаждь, сукно.
— Егоръ Тарас., Б.-Кудряв-
ская 32, 260
Тарасъвичъ Евдок. Аким. Подв.
проул. 25, дм. 128.
Таргоній Вас. Павлов., Дмитриев.
40, гимп.
Таргони Алдра Юліан., Б.-Вла-
дим. 37, дм. 32.
Тарковская Юз. Петр., Назарьев.
19, дм. 76.
Тарле Евг. Викторов. Павловск.
10, Кад. корп.
Таранцовъ И. И., Цыганск. пр.
6, дм. 158.
Тарнавичъ Елиз. Ив., Елизавет.
5, уч.
Тарнавская Татьяна, Левандов-
ская 12, дм. 189.
Тарнавскій Ив. Павл., Б. Влади-
мирская 24, церкв.
— Пав. Алдр., Рейтарск. 32,
264.
— Як. Вас., Золотоворотская
2, дм. 35, 221.
Тарнавичъ Еф. Иван., Елизавет.,
5, уч.
Тарновичъ Осія Иван., діак. Б.-
Владим. 24, церк.
Тарозскій Андр. Петр., Б.-Вла-
дим. 39, дм. 32.
— Влад. Андр., Алексѣевск.
3, 263.
Тарнополь бр., Крещ. 14, обон.
Тарнопольскій Ив. Вас., Паньков-
ская 5, гимп.
Тарпавская А. Бондар. 3, дм.
175.
Тарпавскій Конст. Васил., Львов-
ская 83, 250.
Тарповскій П. И., Констант. 25,
дм. 166.
Тартаковскій М. Л., Б.-Василь-
ковская 38, ювел.
Татаржинскій Зах. Тим., Золото-
воротская 4, 231.
Татаровскій Арт.-Владисл. Фау-
стов., Н.-Елизавет. 21 дм. 33.
Татаровъ Влад. Ив., Кириллов.
8, церк.

— Мих. Матв., Межигорская 27, 231.
 Уатлевскій Ив. Степ., Боричевъ Токъ 14, 221,
 Таурке Карлъ Людвиг. Ивановская 8, реал. уч.
 Теханъевскій Мих. Иван., пдпрч. Б.-Житом. 27, 283.
 Тверетинъ Макс. Марк., Чмелевъ яръ 27, дм. 115.
 Тверской Борухъ Юс., Хоревая 30.
 Твоселовская Ж., Бульварно-Кудрявская 5, дм. 24.
 Телалова Мар. Осип., М.-Подв. 15, дм. 37.
 Тележинскій Георг. Иван., діак. Биб. Бульваръ 59, церк.
 Темкинъ И. П., Б.-Васильк. 32, портной.
 Темрукъ-Чернасъ Екат. Григ., М.-Васильк. 34, дм. 42.
 Тендхеръ Мар. Иван., Наб.-Лыбедская 19, дм. 58.
 Теодоровичъ Евг. Григ., Лукьяновскій проул. 65, дм. 122.
 — Евг. Давид, Обсерват. пр. 14, 251
 Тепленко Песа Элиевна, М. Благовѣщ. 28, платье.
 Телянкъ Пав. Максим., Верхн. Полянка 62, дм. 144.
 Теплоуъ Серг. Мих., прч. Александровская 1, 278.
 Терехова Пелагея Макара., Б.-Васильковская 134, дм. 45.
 Тереховъ Никол. Мих., Татарск. 40, 282.
 Терехъ-Богреевъ, Житнет. пл. 10, дм. 163.
 Терещенко Андр. Давид., Хоревая 7, дм. 143.
 — Алдръ Данил., Константиновская 22, дм. 166.
 — Алдръ Никол., гласный думы, Караваев. 7, дм. 231,
 — Вас. Дем., Песчаный пр.
 — Ив. Никол., Бибики Бульв. 34, дм. 26.
 — Юс. Максим., М.-Владим. 74, 261.
 — Наумъ Владим., Алексѣев-3. больн.
 — Никола Артем., Биб. Бульваръ № 13, дм. 49.
 Териховъ М., Лугов. 7, дм. 176.
 Терлецкій Конст. Петр., Овручская 13, церков.
 Термень Алексѣй Феодор., Кириллов. 45, дм. 48, зав.
 Терновскій Никол. Матв., Предслав. 14, дм. 56.
 Террей Леоп. Давид., Жилианск. 5, 257.
 Тertiшничовъ Григ. Владим., Ст. Полянка 13, дм. 120.
 Теслевъ Ег. Осип., остр. Трухановъ 20, дм. 153.
 Фонъ-Тессейръ Эдуардъ Эдуардовичъ, М.-Владим. 12, реал. учил.

Тетеркинъ Ал. Ал., Полицейск. 4, дм. 63.
 Тетеруновскій Митроф. Вуколов., Бибики Бульв. 27, 270.
 Тикстоиъ Сус. Иван., Дѣловая 24, дм. 63.
 Тилль Вал. Никол., Б.-Житом. 13, дм. 23.
 Тиль С. М.-Житом. 1, дм. 22.
 Тимашенко Фед. Иван. Павловскій проул. 6, 248.
 Тимъ Ф. И. Житнеторж. проул. 3, дм. 162.
 Тимень Герцъ Яковл., Хоревая 30, дм. 143.
 Тимоновскій Ив. Гавр., Большая ул. 88, дм. 89.
 Тимофѣева Пел. Никит., Прозоровская 22, дм. 40.
 Тимофѣевъ П. Т., Почаевская 57, дм. 169.
 — Алдръ Алдр., подпоруч. Рѣзницкая 8, 296.
 — Ник. Герм., пдпрч. Б.-Владим. 6, 296.
 — Никол. Калистр., Львовск. 34, дм. 125.
 Тимофѣевичъ Мар. Алдр., Мар.-Благовѣщ. 103, дм. 78.
 Тимофѣевичъ Юлія Ив., Рейтарская 39, дм. 36.
 Тимошевскій Як. Феодор., Вознес. яръ 14, дм. 117.
 — Як. Дмитр., Кадет. проул. 48, дм. 129.
 Тимошкинъ Фед., Лукьянов. 20, дм. 123.
 Тимошевская Дар. Вас., Ивановская 75, 131.
 Тимошенко Иги Ив., пдпрч. Павловскій пр. 7, 282.
 — Инок. Иван., Павл пр. 7, 282.
 Тимошенко, Ульяна, Песочный проул. 4, дм. 107.
 Тимченко, Евг. Конст., и. д. помощ. библ. унив.
 Тимченко, И. А., Введен. пр., 6 дм. 157.
 Тиньковъ Иллари. Афан., поруч., при жанд. казар. 292,
 Тисовскій, Юс. Вас., Введен., 21 дм. 147.
 Титовъ, Фед. Ив., Андр. сп., 30 акад.
 Титаровъ, Ив. Вас., Институтск. 9, 247.
 Титоръ, П. Д. Введен. 20, дм. 157.
 Тихвинскій Д. С., Цыганск. пр. 17, дм. 158.
 Тихвинскій М. Д., Цыган. пр. 16, дм. 158.
 Тихобразовъ Никол. Дмитр. г.-м. Биб.-Бульв. 28, 220.
 Тиховскій Сам. Герас., шт.-кап. Кловск. сп. 3, 288
 Тихомировъ Георг. Алѣев., свящ. Фундуклѣвск. 70, церкв.
 Тихонова Мелан. Фед., Львовская площ. 6.

Тихонова Тат. Як., Нестер. пр. 3, дм. 128
 Тихоновскій В., Костельная 1 рестор.
 Тихоновъ Дан. Ив., Московская 11, 278.
 Тихоновъ Петръ Феод., Кузнечная 10.
 Тихомировъ Мих. Андр., проф. Фундук. 32.
 Тихоцкій Митр. Конст., подпор. Москов. 50, 293.
 Тишенко Елиз. Павл., М.-Дорогож. 11, 111.
 Тишинскій Ник. Алдр., Б.-Кудр. 23, 280.
 Тишевскій Вячес. Влад., поруч. Львовская 25, 284.
 Тишинъ Г. П., Юрков. 27, дм. 160.
 Ткачевъ Ник. Игнат., ж.-д. кол. 280.
 Ткаченко Алекс. Ив., Константиновская 6, больн.
 Ткаченко Ан. Вас., Гончарн. 22, дм. 150.
 Ткаченко Евд. Як., Стар. Полян. 43, дм. 120.
 Ткаченко Лук. Никиф., Златоуст. 67, дм. 135.
 Ткаченко Пав. Васил., Рыльская 12, 263.
 Ткаченко Степ. Феод., Желѣзно-дорожная колонія, 259.
 Ткаченко Ф. С., Межиг. 69, дм. 169
 Ткаченко Ул. Сам., Волчій яръ 22, дм. 115.
 Ткачукова Эвел. Ив., Иванов. 91, дм. 131.
 Ткачукъ Ник., Илларион. спускъ 13, дм. 126.
 Тоболинъ Алдръ Алдр., Спасск. 29, 247, дм. 142.
 Товстоногъ П. Н., Б.-Влад. 9, дм. 31.
 Тодоськовъ Март. Ник., Жилиан. 44, дм. 56.
 Тодтлебенъ Юс. Леопольд., подполк. Влад.-Лыбед. 16, 293.
 Толи Влад. Ив., гласный думы, Липки, Александровская 23, 231, дм. 10, 52. ком. общ.
 Толкичева Григ. Вас., Воздвиж. 29, дм. 147.
 Толмачевъ Ив. Ник., плк. Троиц. пр. 6, 276.
 Толоконниковъ Ив. Никит., Павловскій пер. 47.
 Толпыгинъ Мих. Алдр., Діонис. пр. 29, дм. 147.
 Толубѣева Тат. Аф., Верх. Валь 44, дм. 144.
 Толубѣевъ Алдръ Ив., пдплк. Кадетскій проулокъ 25, 284.
 Томанъ Генр. Феомичъ, Кадетское шоссе 5, зав.
 Томанъ I. В., Крещатикъ 36. техн. к.
 Томашевская Ольга Як., Обсерв. пер. 14, дм. 21.

- Томашевскій Алдръ Каз. ж.-дор. кол., 259.
- Томашевскій Ан. Казимір., М.-Влад. 38, дм. 18.
- Томашевскій Мих. Ал.-Бев. пдплк. уг. Ивановской и Мало-Владимірской 88, 282.
- Томашевскій Сер. Петр., Мих. пр. 33, 218, проф., дм. 38.
- Томила Елиз. Арк., Б.-Житом. 18, дм. 28.
- Томиловскій Евг. Петр., кап. Ръзничн. 11, 293.
- Томсонъ Ив. Ив., подпоруч. Никольск. 16, 296.
- Торичневъ Ал. Степ., Лаборат. 12, дм. 64.
- Торлинъ Г. К., М.-Подв. 8, дм. 37.
- Торлинъ К. С., Крещ. пл. 1. бакал.
- Торскій Дм. Ив., Косогорный пр. 4, 244.
- Торскій Самуилъ Ив., Кудр. пр. 25, реалън. уч.
- Торчинскій Ущ., Братская 1, платье.
- Тотержевская Екат. Юльев., Б.-Влад. 42, гимн.
- Тотешъ М. С., Б.-Васильк. 14, таб.
- Трабша Стан. Бол., Срѣтенская 13, уч. Вальк.
- Травлинская Мар. Фед., Елизавет. 5, уч.
- Трахтенбергъ Дав. Наум., Трехсвятительск. 5, дм. 127, ком. общ., агент.
- Трахтенбейнъ Янк. Аронов., Ольгинская ул., столяръ.
- Трахтенгеръ Дав. Наум., Трехсвятит. 5, слес.
- Исаакъ Наум., Наб.-Крещатикская 10, слес.
- Трачевскій Юл. Влад., Н. Ботанич. 29, 258.
- Трегубовъ Евг. Вадим., Протасовъ яръ, воен. мукомольня, 279.
- Елисей Киприан., Мар.-Благов. 145, корп.
- Сем. Иван. свящ., Фундук. 9, гимн.
- Трепте-Червинскій, Адол. Карл., Жилианская 30, прач.
- Трепова Елиз. Серг., домъ Губернатора.
- Треповъ Θεод. Θεод., г.-м., Кіев. Губернаторъ.
- Трескинъ Ал. Ив., полк., кад. корпусъ.
- Вас. Ив., Дмитр. 51, дм. 132.
- Дм. Никол., шт.-кап., Дмитриевская 106, 291.
- Тресковъ Илья Ив., Б.-Житомір. 16, дм. 23.
- Третескій Леон. Іуст., зданіе воен. уч.
- Третьяковъ Гавр. Ив., шт.-кап., Жилиан. 60, 291.
- Дан. Вас., Софійск. 25, 247.
- Дм. Алдр., прч., Фундук. 4, кв. 8, 277.
- Ив. Алдр., подпор., Крест. пр. 13, 288.
- Пет. Ал., Спаск. 15, дм. 142.
- Трициминскій Каз. Влад., Щекавицкая 17, апт.
- Тржецякъ Мар. Стан., Б. Житомір. 20, дм. 23.
- Тржецоцкая Эмил. Иван., Бульвар.-Кудр. 15, дм. 24.
- „Трибель и Сынъ“, Крещат. 30, перч.
- Тризна Дм. Степ., ген.-м., Тарасовская 8, 275.
- Тринисинская В., Львовская 1, красильня.
- Тритшейль, Кириллов. 57, дм. 163.
- Тритшель Карлъ Генрих., профес. докт.-м. Тарасовск. 5, дм. 51.
- Трифоновъ Матв. Фролов, Безаковская 20, парик.
- Троицкій Ив. Виссар., прив.-доц., Б.-Житом. 18.
- Ив. Ив., подполк., Кад. корп.
- Никол. Ал., Б.-Подв. 27, 282.
- Никол. Евстрат, Левашевская 33, больн.
- Троицкій, Фед. Алдр., Бибииковскій бульваръ, 36.
- Тропинъ, Θεод. Ал., Воздвиж., 58, дм. 148.
- Троцкій, Витал. Никол., ген.-адъют.
- Григ. Пав., прч., Больш.-Житомірская, 36.—283.
- Пав. Ант., Мар.-Благов., 110, дм. 78.
- Троцкій-Санитовичъ, С. П. Жилиан., 132.—286.
- Трохимовичъ, Іос. Андр., кап. Павловскій пер., 43,—284.
- Трофимовъ, Мих. Пет., шт.-кап. Борщаговская, 4, 273.
- Троценковъ, Егоръ Федор., Б.-Владимірская, 63, банк.
- Трояновскій, Макс. Евг. М.-Владимірская, 38.—280.
- Трубецкая, Вѣра Алдр., княг. Лев. 4, дм. 5.
- Е. И. кн. В.-Влад., 1, дм. 31.
- Трубецкой, Ив. Петр., кн., Инстит., 22,—217.
- Евг. Никол., кн., проф. унив., Леваш., 4.
- Трубина, Лид. Филип., Басс. 7, дм. 5.
- Трунская, Праск. Пант., Кузнеч., 62, дм. 48.
- Трусовъ, Анат. Евген., поруч., Б.-Владим., 46,—291.
- Трутенко, Алдръ Макс., Нестер., 8,—117.
- Ив. Макс., Нестер., 8,—217.
- Трушевичъ, Патр. Григ., Львов., 63, дм. 126.
- Трушевскій, Алдр. Ив., подпол. Фундук., 57, 290.
- Турчаниновъ Алдр. Андр., подпоруч., Леванд. 3, 294.
- Алдр. Самуил., Левашевск. 18, больн., дм. 18, 231—217, 270.
- Л. М., Стрѣл. 20, дм. 20.
- Петръ Алдр., Б. Житомір. 2, реал. уч.
- Туницкій, Пав. Леонид., Фундуклевская, 86, 229.
- Туницына, Екат. Семен., Б.-Вас., 100, дм. 45.
- Тупица, А. Ф., Б.-Дорогож., 70, дм. 109.
- Ив. Фед., Овручск., 1, дм. 10.
- Туревичъ, Мод. Казим., Константиновская, 11, часы.
- Туриновскій, Викт., Львов., 95, дм. 126.
- Туркулевичъ, Андр., Мих. Андреевск. спускъ, 5, живоп.
- Турабойскій, Никандръ Іустинов., Б.-Подвальная, 23, 251.
- Туровичъ, Констанція Конст., Тарас., 11, дм. 50.
- Туровцова, Алдра Тимоф., М.-Подв., 19, дм. 37.
- Туровцовъ, Алдръ Тимоф., М.-Подв., 19, гимн.
- Тубинъ, Сем. Андр., гласный думы, Кирилловская, 17, 231.
- Тузини, Крещ., 5, мрам. изд.
- Туловъ, Влад. Мих.,—М.-Влад., 46, 256.
- Е. Д., Лютер., 16,—общ.
- Конст. Мих., Трехсвятит., 14,—256.
- Тульчинская, Хар. Гр., Вознес. яръ, 21, дм. 114.
- Тульчинскій, Іосель - Нусенъ - Келом., Н.-Елизав., 34, дм. 34.
- Туманская, Мар. Вас., Вознес. яръ 13, дм. 113.
- Тумновскій, Левъ Захар., Б.-Влад., 37, - 266.
- Турченко Вас. Яков, Бассейн. 7, парик.
- Ив. Яков., Институтская 5, сапож.
- Туръ Сид. Ильичъ, Нижн.-Валь 49, больн.
- Тустановская Ванда Осип., Н.-Влад. 31, дм. 50.
- Мар. Хрисан., Рейтарская 14, уч.
- Тутновскій Н. А., Крещ. 56, муз.
- Пав. Аппол., Биб. Бульв. 62, гимн.
- Тучапскій Дмитр. Лук., М.-Благ. 97, 256.
- Тучиниъ Ферановъ Ал., Мало-Влад. 84, дм. 18.
- Тхостова Жоз. Март., Хоревая 34, дм. 143.
- Тхостовъ Исламъ Год., Бульон. 46, дм. 59.
- Тышевичъ Праск. Ив., Кузнеч. 38, дм. 48.
- Тышкевичъ Венедиктъ Станисл., гр., Крещатикъ, 6.
- Тычинскій Игнат. Франц., Наб.-Лыбед. 35, 287.
- Тыщинская Евг. Гавр., Бульв.-Кудр. 33, дм. 24.
- Тюринъ Пав. Вас., Брат. 11, дм. 141.

У.

- Уводский Никол. Ник., Н.-Вот. 12, гимн.
 Углицкая Мар. Вас., Борщаг 8, дм. 104.
 Углицкий Ив. Ден., Волчий Яр 69, дм. 116.
 Угрюмовъ Мих. Александр., подпоруч., Борщаг., 13, 284.
 Удницовъ Всев. Аристарх., проф. унив., М.-Влад. 8.
 Удовенно Вас. Яковл., Павлов. 9, 259.
 Ужевская Мар. Леонард., Богоутов. 7, дм. 110.
 Узембло М. Л., Кузнеч. 49, Фун. гимн.
 Уземский Н. А., Крещ., 43, фот.
 Узуновъ Александръ Николаев., Фундукл. 3, 264.
 Уклейнъ Ник Троф., М.-Благ. 97.
 Ульянова Мар. Степ., Хорев. 10, дм. 143.
 Ульяновъ Александръ Вас., Хоревая 15, 244.
 Уманецъ Влад. Фед., подполк., Кузнечн. 58—290.
 Уманова Вѣра Теодор., М.-Подвальн. 10, гимн.
 Уманцева Ол. Март., Бульон. 56, дм. 59.
 Умлауфъ Францъ, Рейтарская 6, мануф.
 Унгеръ, Крещ. 39, опт.
 Унгеръ-Штернбергъ Викт. Викт., плк. бар., уг. Левашовской и Виноградной 13, 274.
 Урбанъ Марфа Еф., Кожемяц. 28, дм. 148.
 Урвачева Е. Александра Вас., М.-Вас. 28, дм. 42.
 Уркинъ Петр. Юс., Шуляв. пр. 14, дм. 108.
 Урусова Ол. Вал., Кн., Андр. 12, дм. 18.
 Усенко Вѣра Савельев., Прозор. 30, платье
 Успенский Александръ Ник., Безаковская с. д.
 — Ник. Ник., зд. акад.
 Усциновичъ Нат. Юс., Дмитров. 23, дм. 132
 Успенский Ив. Вас., Лукьян. пр. 47, дм. 122.
 Устиновъ Ал. Густ., зд. акад.
 Уступный-Глушко Ал.—дръ Фед., Прорѣзная 20.
 Устьяновичъ Ив. Вас., Пирогов. 6, дм. 29.
 Уткинъ Ив. Як., Безак. 29, дм. 79.
 Утынченко А. М., Черный Яр 5, дм. 114.
 Ушанова Матр. Ив., Волчий яръ 74, дм. 115.
 Ушатовъ Фед., Вознес. яръ 26, дм. 113.
 Ушинский Конст. Конст., Нестер. 27—255.

Ф.

- Фаворовъ Ал. Александр., Рѣзницк., порт.
 Фадѣевъ Пав. Емел., кап. Наб.-Лыбед. 17, 286.
 Файеръ Ш. М., Бибики. Бульв. 3, гост., дм. 52.
 Фаламанюнова Ефрос. Андреев., Песочн. проул. 19, дм. 107.
 Фалеръ Г. Г., В.-Вас. 10, мебель. дм. 43.
 Фальбергъ, Крещ. 40, апт.
 — Юл. Ив., Иванов. 21, дм. 131
 — Ник. Людв., Фундукл. 42, дм. 27.
 — Фридр. Людв., Львовск. 14, дм. 125.
 Фальская Е. Н., Брестъ-Литов. шоссе 58, дм. 105
 Фальский А. Я., Волчий Яр 38, дм. 115.
 — Гер. Викт., Новая улица 50, дм. 87.
 Фальевъ Ив. Никиф., В.-Шиянов. 12, дм. 193.
 Фалютинский Пет. Осип., (Звѣр.) Церк. пр., 7, 291.
 Фанкони И., Крещ. 41, обувь.
 Фараноновъ Григ. Павл., В.-Вас. 86, дм. 44.
 Фарманюкъ Пав. Аким., Кадет. шоссе 18, дм. 103.
 Фаробъ Мойс. Набереж.-Крещ. 2, дилиж.
 Фастовцевъ Ник. Степ., Б.-Дорогож. 49, дм. 109.
 Фатѣева Евд. Кир., Наб.-Крещ. 22, дм. 137.
 Фатѣевъ Вас. Дм., Хоревая 11, дм. 143.
 Фашовичъ Эр. Франц., Дмитр. 19, дм. 132.
 Файбишенко Х. А., Брестъ-Лит. шоссе 16, дм. 105, известь.
 Файбишенко Хаимъ Абр., Биб. бульв. 65, лѣсъ.
 Файеръ Зельм. Марков., Бессар. 5, платье.
 Файнгольдъ Гершъ Иерем., Анненковская 13, слес.
 — Янк. Фисел., Михайловский проулокъ с. д., изразцы.
 Феденовъ Конст. Ив., Хоревая 36, дрова.
 Федзюшко Макс. Каз., Большая ул. 20, дм. 88.
 Федоровичъ Вас. Сев., Косогорн. яръ 15, дм. 114.
 Федоровский Ал.—дръ Филип., М.-Владим. 16, 252.
 Федорова Нат. Петр., Дмитр. 96, дм. 133.
 Федоровъ Андр. Тимоф., Вознес. сн. 7, 260.
 — Влад. Александров., Троицк. пр. 1/12 254.
 — Вас. Ем., Стар. поляна 7, дм. 120.
 — И. А., Цыган. пр. 12, дм. 158.

- К. Ф., Конст. 25, дм. 166.
 — Левъ Ив., Ильинская 22, дм. 137, булоч.
 — Лавр. Фед., Керосин. 21, дм. 106.
 — Осипъ, Крѣпост. овр. дм. 4.
 — Серг. Ив., Татарск. 27, дм. 117.
 Федорченко Мар. Ник., Гончарн. 14, дм. 150.
 Федосовъ Ив. Федос., Татарск. 6, дм. 117.
 Федосѣевъ Фед. Арт., Ямск. 17, дм. 61.
 Федотовъ Дмитр. Давил., Кудрявский пр. 15, стр. общ.
 — Конст. Мих., Дмитр. 48, дм. 133.
 — Пант. Ив., Дѣлов. 19, дм. 63.
 — Пав. Ив., поруч., Павл. пр. 12—287.
 Федулъ Ил. Фед., Златоуст. 75, дм. 135.
 Федченко Викторъ Вас., М.-Подвальная 16—269.
 Федюхина Ек. Сем., Златоуст. 25, дм. 135.
 Феликсъ Влад. Петр., Бибики. Бульв. 3.
 Фелинский Дезид. Аф., Хорев. 40, дм. 143.
 Фельдзеръ Л. Т., Прорѣзн., 17, зав., банк.
 Фельдманъ Файв. Симон., Жиланская 84, сапож.
 Фельдштейнъ Абр. Гов.-Эшелевичъ, Ярослав. с. д. 8, дм. 155, гильзы.
 Фельхъ Фердин Фердин., Жиланская 66, строит. маст.
 Феляуэръ Густавъ Самойлов., Рогнѣдинск., 7, зав.
 Фельденирайзъ Перець Хаимов., (Житомиръ) дилиж.
 Фено-Раевский Ант. Ильичъ, Полицейская, 4.
 Феонтистовъ, Никит. Кузьм. уч.
 Феопентова Праск., Ивановская 72, дм. 131.
 Феофановъ Ал.—дръ Феофанов., Миллион., 5—ком. уч.
 Феофилактовъ Константин. Матв. проф. унив., Фундукл. 32.
 Ферманъ Г. С., В.-Васильковск. 70, порт.
 Фесенко Серг. Андр., Соф. 15, дм. 22.
 Фесковъ Я. С., Наб.-Крещат. 5, слес.
 Фехнеръ Готл. Карл., Мокрый проул. 6, дм. 87.
 Фещенко Филиппъ Кален., Золотор. 4—218.
 Фейгенбергъ Мееръ Лив., Волошская 28, дрова.
 Фейгинъ, В.-Вас. 35, перепл.
 Фидельский Стан. Феликс., Саксонск. яръ 6, дм. 117.
 Фидлеръ Ал.—дръ Григ., Леваш. 32, дм. 6.

Филатовъ А. А., Кириллов. 31, дм. 163.
 — М. Ф., Кирилловск. 27, дм. 163.
 Филевская Синклитта Афанас., Жиланская 21, экип.
 Филимоновъ Влад. Павл., пдплк. Старо-Житомирск. 59, 284.
 Филипповичъ Адрианъ Викент., М.-Васильков. 15, ант.
 — Ив. Аркад., кап., Рвзниц. 4—291.
 Филипповскій Викт. Франц., Б.-Васильк. 124—287.
 Филипповъ Вас. Моис., Михайл. 16, 270.
 — Ив., Рвзниц. 4, дм. 191.
 — Карпъ, Песочный проул. 6, дм. 107.
 — Мих. Георг., гласн. думы, Екатериненская 2, 231 дм. 7, бавк.
 Филиппенко Наз., Наб.-Печерск. 82, дм. 200.
 Филиппенко Е., М.-Житомир. 11, платье.
 Филоненко Макс Степ., Инстит. 20, 257.
 Фильвертъ Вячесл. Вячеслав., Б.-Житом. 10, техн. конт.
 Фильминъ Влад. Григ., Гончарная 28, дм. 150.
 Финевская Уст. Глубоч. шос. 36, дм. 113.
 Финкельштейнъ Аронъ Фед., Ярославская 20.
 Финиковскій Ив. Фом., Большая ул. 101, дм. 90.
 Финкъ Берко Ицковичъ, Фундуклеевская 26, бѣлье.
 Финъ Вильг. Адольф., Б.-Вас., 27, дм. 46.
 Фиркъ Е. В., Нижн.-Юрков. 4, дм. 160.
 Фицнеръ В. и Гамперъ К., Крещ. 43, зав.
 Фишицъ Л. И., Б.-Вас. 11, порт.
 Флейтерскій Куз. Игн., Старая-Поляна 75, дм. 121.
 Флейшеръ Адольфъ Карл., прив.-доц., Печер., воен. госпит.
 — Бор. Никол., пдплк. Б.-Житомирская 30—278.
 Флейшманъ Ив. Вас., дир. Алдр. больн., Левашовская 33.
 — М. М., Б.-Васильк. 61, порт.
 Флоринская Екат. Гавр., Бульв.-Кудр. 19, дм. 24.
 Флоринскій Ал-дръ Никол., диак., Георгиев проул. 2, церкв.
 — Гавр. Никол., Золотовор. 6, гимн.
 — Тим. Дм., проф. универс., Виб.-Бульв. 36.
 Фогель Робертъ Филип., проф. универс., Львов. 6.
 Фокинъ Константинъ Фед., пдпрч., Деонисевск. пр. 11—289.
 — Сем. дм., Большая ул. 39, дм. 89.
 Фоломина Пр. Фед., Александр. 46, дм. 136.

Фоломинъ В. М., Александров., с. д. 247, дм. 136, ц. утв.
 Фоменко Андрианъ Емельянов., Рвзницкая 6—279.
 — Клим. I., Леванд. 10, дм. 189, уч.
 — Марія. Дмитр., М.-Владим. 11, дм. 18.
 Фомина Матр. Ил., Московск. 1, дм. 187.
 Фоминъ Георг. Ал-др., Москов. 1—292.
 — Сем. Петр., Львовская 11, 243.
 — Тимоф. Як., Нѣмецк. 10—297.
 Фонбергъ Влад. Игн., Мар.-Благовѣщ. 92
 Де-Форенъ П. М., Констант 17, дм. 166.
 Фортинскій Феод. Яковл., рект. унив., Нестер. 11, дм. 31.
 Фортъ Бор.-Отто-Эдуард., прчк. Саперн. лаг., 3—292.
 Фоссъ Ал-дръ Адольф., Театр. 1, 261
 Фохтъ Вальт. Рих., Леванд. 9, дм. 189.
 Фраже Юс., Крещ. 33, ювел.
 Франкъ М. О., Фундуклеев. 68, дм. 27.
 Франстовскій Фед. Петр., Верх.-Юрков. 16, дм. 120.
 Франсуа, Фунд. 4, кондит.
 Францъ Ив. Карлов., Аннеков. 12, обои.
 Фрайманъ Юнт. Гирш., Борисоглабская 3, сапож.
 Френкель Амвр. Дав., Кирил., д. проф. Тритшеля, технич. конт.
 — Д. Я., Н.-Елизав. 2, дм. 33.
 — Ольга Фед., Хорев. 27, дм. 143.
 Фрепонъ Раймундъ Авг., Фунд. 4, дм. 27.
 Фрейгангъ Вас. Вас., Прорѣзн. 8 дм. 16.
 Фрейдимъ Шмуль Рувимов., М.-Благовѣщ. 26, сапож.
 Фрейдисъ В. М., Б.-Васильк. 4, часы.
 Фрейлихманъ Вас. Вас., пдпрч. Павловск. проул. 9, 285.
 Фрейнкель Р., Крещатикъ 8, грав.
 Фрейшмитъ Э. М.-Мостиц. 17, дм. 182.
 Фрей Карль Христ., Рыбальск. 9—279.
 Фридманъ Софія Моис., Мар.-Благовѣщ. 89, дм. 19.
 — Макс Сем., М.-Благовѣщ. 83, 261.
 — Ш. В., Б.-Вас. 54, сапож.
 Фролова Марія, Рыбальск. 33, дм. 191.
 Фроловъ Я. Л., М.-Влад. 46, дм. 18.
 — Ак. Як., Хорев. 14, дм. 143.
 Фронцевичъ Мар. Людв., Дѣлов. 10, дм. 63.

— Гиларій Людв., Аннековская 3, типогр.
 Фузикъ Викт., Брест.-Литовск. шоссе 60, дм. 105.
 Фунсъ И. Предсл. 23, дм. 56.
 Фуражевъ Ал-дръ Вас., Церков. 3—297.
 Фурина Ольга Фед., М.-Благов. 39, дм. 54.
 Фурмановъ О. В., Половец. 10, дм. 119.
 Фурманъ А. Ф., Золотовор. 3, дм. 35.
 Фурсова А. П., Тимофѣевск. 2, шляпы.
 Футорянскій Морд. Ис., Н.-Вальт. 33, дм. 154, гильзы.

Х.

Хава Ив. Ив., М.-Благовѣщенская, 113, платье.
 Хавинъ Хоревая, 18, минер. в.
 Хазеновъ Рейтар. 7, платье.
 Хаисъ Алек. Ник., Рейтарск. 43
 Халемскій Мор. Мошк., Полиц. 7, дм. 63
 Халтулари Конст. Викт., кап. М.-Васильковская 3, 280.
 Халявка Арх. Семен., Бассейная 21, погр. бюро.
 Хальчицкій Ег. Петр., Мар.-Благов. 100, дм. 78.
 Хандожко Порф. Вас., Мар.-Благовѣщ. 93, 244.
 Хандриковъ Митр. Феод., проф. универс., Бульвар.-Кудрин. Астроном. обсерват.
 Хандросъ Лейба Мошков., Кузнечная 20, платье.
 Хантинскій Вас. Ив. М.-Влад. 22, дм. 17.
 Ханенко Богд. Иван., Алексѣевская, с. д.
 Харинъ Илья Мих., Рейт. 8.
 Харитоновъ Кир. Ак., Бульон. 49, дм. 58.
 Харищенко Харитонъ Трофим., Банковская 11.
 Харламовъ А. П., Кадет. пер. 5, дм. 17.
 — С., Конст. 62, дм. 167.
 — Феодоос. Фед., Татар. 21, дм. 117.
 Харичковъ Я. И., Ярославск. 2, дм. 155.
 Хароль Нохимъ Моис., Рогѣдинская 11, сиваг.
 Харченко Мар. Сем., Лукьянов. проул. 79, дм. 122
 Хатавнеръ Хаимъ, Воздвиж. 16, дм. 148.
 Хайнацкій Ник. Яков., гласн. думы, Львовская 16, 231.
 — Фил. Ант., Стар. полян. 45, дм. 120.
 — Клим. Адам., Нестеров. 38, дм. 30.
 Хвойко Викент. Вячесл., Братская 1, общ.
 — Кацель Беніамин, Щекавинская 37, тракт.

Холемский Вольф. Пейсах, Ниж-
ний Валъ 63, цеш.
— Давиэль Айзиковичъ, Сов-
ская 13, шляпы,
— Хаимъ-Лейб. Пейсах., Кон-
стантиновская 25, муз.
Хижняковъ Ив. Мих., Михайя.
пер. 12, 260.
Химиченко Алдръ Вас., Тара-
совская 34, муз. уч.
Хильевичъ Гавр. Семен., Наб.-
Лыбед. 34, дм. 57.
Хильковъ Юс. Онуф., Ямск. 56,
дм. 60.
Хиневичъ-Васьковская Евг. Ив.,
Б.-Дорогож. 14, дм. 108.
Хитрово Влад. Мих., подполь.,
Левашовская 12, 274.
— Ник., Серг., Мар.-Благ. 97,
дм. 78.
— Петръ Мих., полковн., Ни-
кольская 12—291.
Хитровъ Дион. Гавр., Вознесен-
ский спускъ 36, муз.
Хисталахти Эм. Викт., подпоруч.,
Кареевская 17 кв. 4, 283.
Хлебникова Евг. Ад., Жилан. 114,
дм. 80.
Хлебниковъ Ник. Алек., Хоре-
вая 57, лѣсь.
Хлебова Евг. Фед., Обсерват.
проул. 1, дм. 127.
Хлебова Над. Лук. Б.-Дорогож.
10, дм. 108.
Хлебовъ М. М., Б.-Дорогож. 12,
дм. 108.
Хлебородовъ Вас., Фед., Кадет.
шоссе с. д. 259.
Хмуржинская Апполовiя Юлиан.,
М.-Влад. 58, дм. 18.
Хмѣлевская Праск. Юс., Вознес.
яръ 29, дм. 14.
Хмѣлевский Стан. Ив., Б.-Жан-
дармская 41, 260.
Хмѣльно Ал. Сем., В.-Вас. 121,
дм. 47.
— Ив. Сем., Наб.-Лыбед. 80,
дм. 57.
Хмѣльниковъ Илья Фед., Татар.
пр. 12, 278.
Хмѣльницкий В. А., Еленов. 26,
дм. 161.
Хова Ив. Ив., Мар.-Благов. 113,
дм. 78.
Хогадинский Ник. Конст., Пав-
ловск. пр. 24, 251.
Ходецкая Людв. Антон., Ти-
моф. 9, дм. 29.
Ходецкий Гелеад. Густ., Ти-
моф. 7, дм. 29.
— И., Крещ. 29, меб. и зерк.
Ходкевичъ Марья Григ., Лева-
шовская 33, больн.
Ходинъ Андр. Вас., проф., Не-
стер. 41.
Ходкевичъ-Злотникова Рѣзнац. 7,
дм. 190.
Ходкевичъ Осип. Осип., 257.
„Ходоровский и Лухтанъ“, Кре-
щат. 27, платье.
Холкинъ Аф. Ив., Больш. ул. 68,
дм. 89.

Холодецкий Ѳ., Крещ. 31, апт.
Холодковичъ Влад. Кир., Андре-
евский спускъ 28, 219.
Холодовъ Ив. Григ., куп., Фун-
дукл. 94, дм. 28.
— Мих. Григ., М.-Владим. 56,
дм. 18.
Холостенко Ант. Порф., Покров.
пр. 7, дм. 147.
Хорщевский Петръ Никиф., Кми-
тонск. яръ 20, дм. 119.
Хольмеръ Гершъ Львов. М.-Бла-
гов. 28, платье.
— Хая Шлемовна, М.-Благов.
платье.
Хоматьяно Алдр. Гаврил., кап.,
Б.-Житом. 38, 281.
Хоменко Григ. Ив., Нов. ул. 15,
дм. 88.
Хоменко М. А., Крещ. пр. 14,
дм. 24.
Хоментовский Викт. Францов.,
Житомирская 55, 243.
Хоминский Анд. Ал., В.-Вас. 79,
дм. 46.
— Ник. Фед., М.-Влад. 40, гимн.
Хомицкая Стефанія Викентьев.,
Фундук. 40, дм. 28.
Хомяковъ Петр. Степ., Большая
ул. 2, дм. 88.
Хондзынский Юс. Апполов., Фун-
дукл. 5, ком. общ.
Хондожио Над. Ник., Мар.-Бла-
гов. 91, дм. 78.
Хоревъ Андр. Степ., Подвальн.
пр. 19, дм. 128.
— Дмит. Степ., Фундукл. 63,
дм. 29.
Хоринский Серг. Ив., Дмитр. 108,
дм. 13, 278.
Хоронже Марья Степан., М.-Бла-
гов. 85, платье.
Хорошанский Г. М., Межиг. 15,
дм. 167.
Хорошуновъ Дм., прот., Соф. 10,
дм. 22.
Хойнацкий Алдр. Ив., 269.
— Ник. Яковл., Львовская 24,
дм. 125.
Хрестьяновский Хаимъ Берков.,
Б.-Васильк. 150, лампы.
Хржановская Епист. Анд. Пашь-
ковская 11, дм. 51.
Хржановский Ант. Георг., Кадет.
пер. 18, 256.
Хржонцевская Сарра Никан.
— Нат. Никан.
— Лидя Никан.,—М.-Благов.
41 училище.
Хржонцевский Адамъ Никифор.,
проф., Мар.-Благовещинск.
44, 284.
— Цез. Франц., Обсерв. про-
ул. 15, дм. 127.
Хрисанфовъ Ал., Татар. про-
ул. 9, дм. 118.
— Макс. Алд., Остр. Трух. 14,
дм. 153.
Хрисоверъ Дар. Алдр., Керос. 27,
дм. 106.

Христоворъ Георг. Мих., уг.
Лыбедско - Набережной и
Нѣмецкой 64, 232.
— Игнат. Конст., уг. Жан-
дармск. и Безак. 18, 244.
Хромова Анна Вас., Б.-Вас. 132,
дм. 45.
Хрущевичъ Каз. Ант., Кост. 7,
учебн. зав.
Хрущовъ Мих. Дм., кап., Бульв.-
Кудр. 47, 290.
Хряковъ Ник. Гр., В.-Подвальн.,
общ. с. д.
Худзинский Юсифъ Станислав.,
Стрѣтен. 13, ком. уч.
Худовердиевъ Викт. Каз., В.-Ва-
сильковская 15, 287.
Худошенко Влад. Ив., прч. Гос-
питальный пр. 7, 282.
Худякова З. И., Нестер. 23, муз.
Хургинъ Давидъ Литм., Набер.
Крещ. 11, дм. 137.
Хуромовичъ Велий Ибраг., Ки-
рилловская 99, больн.

Ц.

Царевъ Юс. Ив., Стар. Полян.
30, дм. 121.
Царенко Алдръ Григ., Нестор.
6, 221.
Царюкъ Онуфр. Аким., Львовск.
37, 262.
Цветкова Евг. Мих., Аннеков-
ская 17, платье.
Цветиковъ Никол. Ив., подпор.,
Дорогожицкая 8, 285.
Цезарский Алдръ Сем., отст.
полк, гласн. думы, В.-Под-
вальная 17, 231.
Цель Л. Р. Московск. 23, дм.
187.
Цельтнеръ Гр. Наум., Крещ. 3,
дм. 2.
Цеслеръ Г. К., В.-Васильковск.
1, мебель.
Цетлинъ Иона Зельм., Наб.-Кре-
щат. 4, дм. 137.
Цехмистровъ Ѳед. Вас., Кучмен
пр. № 2, 2, дм. 86.
„Цейтлинъ и Гринбергъ“, Больш.-
Васильк. 21, бакал.
Цейтлинъ Арон. Яков., Алек-
сандр. 47, 216.
— Юс. Юнов., Ильинская 9,
изв.
— Ив. Зельмов., Игоревский
пр. 13, гост.
— С. А., Ярославская 21, дм.
154.
Цейтманъ Аар. Як., Александр.
д. Банадурера, 226.
Циглеръ Карлъ Готфр., Крещат.
41, техн. к.
Цигнеръ Г., В.-Васильковская
35, портв.
Цинертъ Соф. Куз., Эсплан. 2,
дм. 188.
Цимбалистъ А. М., Бесс. 3, мясо.
— Фед. Исаак., Ямская 50,
дм. 60.
Циммерманъ Д., Соф. 3, мясо.

Цингеръ Никол. Вас., унив.
 Циндель Э., Крещ. 22, мануф.
 Ципковская Мар. Мих., Илларионовск. спуск. 28, дм. 127.
 Ципанюкъ Л. Д., Ярославск. 7, дм. 154.
 Циперштейнъ Юс., Набер. - Крещатикск. 11, слес.
 Цитовичъ Ал-др. Львов., Борщоговская с. д., банк.
 — Викт. Март., Трехс. 8, 262.
 — Март. Иллар., Жилианск. 3, дм. 55.
 — Никол. Мартиниан. проф. глаеный думы, Кадетскій пр. 21, 231.
 Цихоцкая Викт. Вас., Златоуст. 40, дм. 134.
 — Ю. А., общ.
 Цихоцкій Меч. Ив. полиціям., зд. город. полиція.
 Цулинъ Мих. Оом., Львовская 12, 217.
 Цыба Анаст. Дем., Львовская 64, дм. 125.
 — П., Стрѣл. 6, дм. 20.
 Цыбульскій Ив., Тарас. М.-Владимір. 62, 218.
 Цыганкова Ан. Ив., Глубоч. ш. 56, дм. 113.
 Цыганновъ Мих. Март., Никольская ниж. дворъ 3, 277.
 Цыганковъ - Куриленко Ал-дръ Григ., Караваевск. 39, кад. корп.
 Цыгановскій Борухъ Юсил. Прозоровск. 15, литейщ.
 Цымбалъ Я., Старозаб. 99, дм. 180.
 Цырманъ Акул. Сем., Дмитр. 60, дм. 133.
 Цыховская Уст. Клим., Чмелевъ яръ 8, дм. 115.
 Цыцелинскій Сем. Ник., Ямск. 53, дм. 61.
 Цыслинская Оекл. Ксав., Александр. 34, библ.
 Цылованскій Е. А., Борич. Токъ 10, дм. 146.
 Цыхановскій Петръ Леонт., Борщоговск. 20, 223.
 Цыховскій Вацл. Феликс., Б.-Владим., дм. 23.
 Цышковскій Ант. Владисл., Рыбальск. 1, 294.
 Цюнка Ник. Ник., Нов.-Полян. 8, дм. 124.

Ч.

Чабовскій Игн. Генрих. Бул.-Кудрявск. 17, дм. 24.
 Чаговецъ Анаст. Ильин., Стрѣл. 16, дм. 20.
 Чалый М., Кадетск. пр. 9, дм. 17.
 Чальниковъ Ал-дръ Львов., Златоустов. 25, 257.
 Чалинская Мар. Ал-др., Левашевская 6, дм. 5.
 — Мар. Влад., Биб. Бульваръ 56, дм. 83.

Чалинъ Адрианъ, Госпитал. 7, дм. 198.
 — Ник. Ник., шт.-кап., Бол.-Васильков. 89, 290.
 Чаплыгинъ Ст. Як., Львовская 74, книги.
 Чарнецкій Влад. Ант., Кузнечн. 46, 231.
 Чарновская А. И., М.-Подв. 14, дм. 38.
 Чебодько Яковъ Павл., Фундук. 6, гимна.
 Чеборякъ П. А., Ниж.-Юрковск. 23, дм. 159.
 Чеботаревская Люб. Ив., Дмитр. 58, дм. 133.
 Чеботаревъ Тим. Ильичъ, при жандарм. казарм. 293.
 Чебырякъ Пел. Аким., Вознес. яръ 38, дм. 113.
 Чекимаревъ Ник. Ив., Рейтарск. 9, 276.
 Челпановъ Георг. Ив., проф. ун. Н.-Влад. 13.
 Челядникъ Матв., Кмитовъ яръ 6, дм. 119.
 Чемерюкъ Ив. Ник., Мокрый пр. 29, дм. 86.
 Чеплевскій Конст. Ив., Госпит. пр. 5, Кад. корп.
 — Мануилъ Борис., Иванов. 30, 226.
 Чепраковъ Вас. Ив., Черная гр. 13, квасъ.
 Чепурновскій Ив. Дм., Назарьевская 11, дм. 76.
 Чепьга Ефр. Гавр., Бульон. 7, дм. 59.
 Черва Григ., Нов. Полян. 16, дм. 124.
 Червенный В. В., Вознес. спускъ 12, дм. 21, муз.
 Червинова Ал-дра Петр., Б.-Дорогож. 35, гимна.
 Червинская Matr. Карп., Ямск. 1, дм. 60.
 Червинскій Авг. Сев., Жилианск. 21, дм. 55.
 Червиновъ Никол. Петр., полк., Институтск. 27, 292.
 Череватова Ир. Сем., Гончарн. 17, дм. 150.
 Чередииченко Прок. Григ., Наб.-Лыбедск. 81, дм. 58.
 Черепикинъ Конст. Ал-др., Степановск. 33, дм. 81.
 Черепенинъ Акипфъ Сем., Папковск. 6, дм. 77.
 Череповичъ Гр. Тих., зав. конт. гофъ макл., Инст. зд. биржи.
 Череповъ Вас. Гр., Кмитов. яръ 2, дм. 119.
 — Митр. Вас., Стар.-Полянск. 37, дм. 120.
 Черкасъ Ал-др. Ив., Мар.-Благ. 120, дм. 78.
 — Влад. Ив., поруч., Москов. 52, 292.
 Черкасовъ Гр. Дм., Черный яръ 10, дм. 114.
 Черкезъ Мих. Петр., М.-Владим. 53, дм. 19.

Черкуновъ Никол. Троф., Биб.-бульв. д. Субботина, гимна.
 Черната Захар. Евстрат., Левашовская 6, учебн. з.
 Черневъ Ник. Павл., Институт. 22, 215.
 Черненко Пет. Ив., Больш. ул. 5, дм. 89.
 — Харл. Пот., Бульонск. 11, дм. 59.
 Чернецкій Влад. Ант., Кузнечн. 44, дм. 48.
 Чернилецкій Дм. Дан., Половец. 45, дм. 119.
 Черницкій Никан. Иллар., подполк., Бул.-Кудр. 1, 282.
 Чернобровкинъ Ив. Ал-фев., Обсерватор. пр. 5, учебн. з.
 Черновъ Вас. Егор., проф., Александровск. 13, больн.
 — Вас. Сем., Александр. 40, дм. 136.
 — Влад. Георг., Александр. 28, 263.
 Черноглазовъ Юлій Ал-дровичъ, Дмитриевск. 10, апт.
 Чернозубовъ Фед. Григ., полк., Цитадель. 17, 294.
 Черномскій Ив. Испол., Б.-Владимір. 3, 291.
 Черноморъ-Задерновскій Ив. Вас. Керосин. 23, 269.
 — Сам. Вас., поруч., Иван. 50, дм. 131.
 — Ф. В., Нестер. 1, дм. 30.
 Чернояровъ Вас. Лаз., Крещат. 45, зав.
 — Лаз. Клов. 16, дм. 191.
 — Лаз. Павл., Лукьянов. пр. 43, дм. 122.—Милонная 5, кирп.
 Чернуха Петръ Фед., Спаск. 24, дм. 142.
 — Сем. Петров., Львовск. 68, 260.
 Чернышева Варвара Николаев., Софійск. 13, гимна.
 Чернышевъ О., Предсл., 36, дм. 56.
 Чернышенко Пет. Серг., Ямск. 8, дм. 60.
 Черныщукъ Леон. Ив., Мокрый пр. 5, дм. 86.
 Чернявская Праск. Гр., Андр. сп. 8, дм. 139.
 Тат., Возн. яръ 10, дм. 113.
 Чернявскій Ал-дръ Ал-дров., Н.-Елизав. 8, 263.
 — Ал-сѣй Ал-сѣев., Златоуст. 7, дм. 135.
 — Ал-сѣй Сем., Кузнечн. 60, дм. 48.
 — Вас. Яков., Андреевск. сп. 8, дм. 146, ювел.
 — Д. И., Самсон. 5, дм. 104.
 — Илья Ал-сѣев. Вознес. сп. 6, дм. 20.
 — Ив. Матв., Волчій яръ 5, дм. 116.
 — К., М.-Мост. 6, дм. 182.
 — Л. С., Введен. 13, дм. 157.
 — Стеф. Андр., Кудрявск. пр. 12, дм. 127.

Чернятинский Ант. Сафр., Пред-
слав. 17, дм. 56.
Черняховский Мих. Григ., Б.-Жит-
том. 21, больн., докт. мед.,
унив.
— Серг. Мих., Андревск. сп.
22, 241.
Чертовъ Г., Крещатикъ 3, грав.
Черторижский Стеф., Косогорн.
яръ 5, дм. 114.
Чертышовъ О. Ф., Почаев. 56,
дм. 169.
Чертюкъ Е. М., Введен. пр. 5,
дм. 157.
Черский Бон. Павлов., Универс.
сп. 9, 258.
Четвериковъ Всевол. Павл., под-
поруч., М.-Шиянов. 1, 288.
Чехлатовъ Ив. Онис., Бульвари.
25, гимна.
Чеховская Дар. Прок., Саксон.
яръ 7, дм. 117.
Чеховский Стан. Ал-др., шт.-кап.
Биб. Бульв. 33, 287.
Чечель Ник. ив., Заводск. 27,
дм. 61.
Чеченъ А., Лукьянов. проул. 5,
дм. 122.
Чечотъ Викт. Ант., Гимназич.
2, музык. уч.
Чечуга Ив. Еф., Нов. Полян. 11,
дм. 124.
Чешко Марія Ал.-сѣвн., Фунд.
45, дм. 28.
Чижикъ С., Крещ. 8, часы.
— С. Е., Б.-Васильк. 2, ювел.
Чижъ Ал. Степ., поруч., Москов.
36, воен. уч. 287.
— Як. Ефим., М.-Благовѣщен.
129, сапож.
Чиканчи Дм. Фед., поруч., По-
чаевск. 23, 282.
Чикирисовъ Діон. Петр., Больш.
ул. 48, дм. 89.
Чиканъ Исаак. Солом., Крещ.
пл. 4, табакъ.
Чирвинский Никол. Петр., Ниж.-
Влад. 9, полит. инст.
Чирновъ Вас. Вас., проф., Биб.
Бульв. 36,
— Валер. Ник., подпор. Львов-
ская пл. 2, 289.
Чирьевъ Иванъ Иван., М.-Бла-
гов. д. Лашкевича, гимна.
— Серг. Ив., проф., Гимна-
зич. 4.
Чистяковъ Н. М., Стар. Полян.
59, дм. 121.
Чичкинъ, Крещ. 43, масло.
Чмиренко Дм., Дмитріевск. 83,
дм. 132.
Чмиренко Фед. Ив., Стар. Пол.
5, дм. 120.
Чмиревский Григ. Евстрат., Дег-
тяри. пр. 7, 270.
Чмихаловъ Сила Мих., Песочн.
проул. 23, дм. 107.
Човплянская Евд. Игн., Иванов.
59, дм. 131.
Човплянский Вас. Емель, пдлк.,
Ивановская 59, 282.

Чоколовъ Ив. Ив., гласный ду-
мы. Фундук. 22, типогр.
Чоколовъ Никол. Ив., чл. город.
Управы, Глубочницкая 7,
дм. 112, 231.
Чолганский Вячесл. Эдмунд., зд.
ком. уч.
— Эдмундъ Ант., Троиц. пр. 3.
Чубинская Анна Ник., Тарас.
20, дм. 51.
Чубинский Вас. Плат., Паньков
8, дм. 77.
— Конст. Плат., Кудряв. пр.
23, 250.
— Мих. Павл., прив.-доцентъ,
унив.
Чукистринъ Кирил. Ив., Трех-
святит. 18, 251.
Чувалинъ Ив. Павл., подполк.
М.-Владимірская 72, 282.
Чувпшева Евфрос. Арсент., Н.-
Владимірская 29, платье.
Чувыкинъ Мих., Златоустов. 6,
дм. 134.
Чугаевъ Ал.-дръ Вас., Б.-Влад.
11—217.
Чуданъ Вас. Ив., унив.
— Мих. Ив., Прозор. 50, 244.
Чудновский Влад. Як., М.-Влади-
мирская 7, 242.
Чудовская Е. В., Леваш. 4, общ.
— Марфа Мих., Лукьян. пр.
18, дм. 122.
Чудовский Адольфъ Ал., г.-м.
Леваш. 4—292.
— Сем. Ив. Волчий яръ 50,
дм. 115.
Чуленко Маркъ Фед., Московск.
25, 297.
Чумановъ Ив. Ром., Верх.-Юрк.
38, дм. 120.
Чуйкевичъ Георг. Ант., Б.-Влад.
управл. госуд. имущ. 221.
Чуйковъ Митр. Фед., П.-Елизав.
37—214.

Ш.

Шабардинъ А. И., Крещ. 25,
кожан. изд.
Шабельниковъ Ив. Андр., Хоре-
вая 42, 232.
Шабловский Ив. Ник., Дмитр. 25,
дм. 132.
Шаврова Вильгельм., Кловск.
спускъ 2, дм. 5.
Шавровъ Конст. Влад. пдлк.,
Нестровская 4, 280.
Шаевъ Степ. Фед., Паньков. 12,
дм. 77.
Шалаева Ол. Сав., Львовск. 31,
дм. 126.
Шалаевъ Герас. Петр., Кіанов.
проул. 3, дм. 21.
Шалацкая Мелая. Юс., Н.-Влад.
34, дм. 50.
Шаликовъ Флоръ Яков. полк.,
Кузнеч. 53, 291.
Шалинъ Никол. Осипов., Больш.
Подв. 1, 283.
Шамарина Ек. Петр., Дмитр. 28,
дм. 132.

Шампаньеръ Мойс. Нусс., Фун-
дуклеевская 44, дм. 27.
Шампаньеръ Я. В., Б.-Жит. 27,
водопр. прин.
Шандрипа Никол. Вас., каз.,
Дорогожиц. 8 кв. 1 271,
Шанцеръ Ю. А., Никол. 4, платье.
Шапиро Ф., Софиев. 4, мѣха.
Шаповаловъ Павелъ Андр., Наб.-
Лыбед. 62, дм. 57.
Шараевскач Евд. Вас., Кадет.
проул. 49, дм. 129.
Шарандакъ Н., Лугов. 9, дм. 176
Шараповъ Ник. П., Конст. 5,
акад.
Шарвинъ Ив. Осип., ж. дор.
колонія, 260,
Шаргородская Ан. Зах., Бульон.
52, дм. 59.
Шаргородский Г., Волошская 42,
музык.
Шаревичъ Левъ Ник., Андр. сп.,
акад.
Шарифъ Ш., Б. - Васильков. 6,
булочн.
Шарова Мел. Тим., Дмитр. 17,
дм. 132.
Шарфировичъ Ад. Раф., шт. кап.,
М.-Благов. 114, 271.
Шатень-Плютъ Викент. Франц.,
Н.-Владим. 25, ант.
Шатовъ Серг. Вас., Б.-Вас. 141,
дм. 47.
Шатохинъ Фед. Леон., ст. Кіевъ
1, 257.
Шатровъ Григ. Осип., Андрев.
сп. 25, 229.
— Ив. Юс., Андреевск. сп. 22,
дм. 139, иконост.
Шатько Олимп. Карл., Нестер.
9, дм. 31.
Шафировичъ Адамъ Рафаил.,
М.-Благов. 114, 281.
Шафрановичъ Г., Б. - Васильк.
29, портн.
Шахновичъ Арон. Орелев., Яро-
славская 31, лѣвсѣ.
Шайда Ив. Зах., Волчий яръ 95,
дм. 116.
Шагеръ - Летецкая Ольг. Ив.,
Наб.-Крещ. 12, дм. 137.
Швангейзеровъ В. И., Фундук.
92, дм. 28.
Шварцманъ Исаакъ Мойс. Наб.-
Никол. 1, дм. 142.
— Лаз. Исаев., Притиско-Ни-
кольская 9, стекло.
Шварцъ Вас. Август., Елизаве-
тинская 1, стр. общ.
— Б. Васильк. 35, платье.
Швайковский Георг. Игн., В. До-
рогожицкая 67, 241.
— Игн. Як., В. - Дорогож. 37,
дм. 109.
— Мих. Як., Львовск. 57, 259.
Шведская Беля, Большая ул.
16, дм. 88
Шверцель Августъ Ив., Аннен-
ковская 11, платье.
Швейнфуртъ, Крещ. 29, табакъ
и вино.

Швидковъ Сем. Из., Ивановск.
76, дм. 131.
Шебанова Мар. Из., М.-Благов.
11, дм. 53.
Шебановъ Алдръ Яков., Инсти-
тутская 2, нот.
Шебелинъ И. Ф., Прор. 7, муз.
Шебякинъ Левъ Петр. кап., Ка-
детское шос. 37, 237.
Шеванда Игн. Фед., Лукьян.
проул. 46 дм. 122.
Шевандинъ Дм. Из. кап., уголь
Житомирской и Обсер. пр.
16, 19, 281.
Шевелевъ Вас. Вас. подпоруч.,
Б.-Васильк. 128, 292.
— Никол. Вас. подпоруч., Б.-
Васильк. 128, 293.
— Пав. Фед., Кирилл. 15, 249.
Шевцова Аг. Дан., Вер. Юрков.
5, дм. 119.
Шевцовъ Мих. Фед., Стар. - По-
лян. 8, дм. 121.
— Степ. Мих. прч., Дмитр.
3, 282.
Шевченко Над. Гр., Стар. Полян.
55, дм. 121.
— Лук. Никит., Стар. - Полян.
33, дм. 120.
Шевчукъ Вас. Дем., Песочный
проул. 30, дм. 108.
— Никита Гр., Брестъ-Литов.
шос. 46, дм. 105.
Шелковъ Алдръ Фед., Гаубоч.
шос. 61, дм. 112.
Шевякинъ Степ. Из., Мокрая ул.
49 дм. 85.
Шедель Адольфъ Адол., В.-Вла-
димирская 51, дм. 32.
Шелевицкій Каз., Павл. проул. 1,
дм. 129.
Шелесъ Н. К., Межиг. 71, дм. 167.
Шелетаевъ Из. Степ., Нестер
проул. 11, дм. 128.
Шелепинъ Влад. Дм., подпоруч.,
Рыбальск. 10, 293.
Шелинъ и Постный, Крещ. 31,
перч. и парф.
Шелковъ А. Ф., Пов. проул. 9,
дм. 121.
Шелюстовъ Лука Емельян.,
Хоревая 10, 251.
Шелуха Конст. Мойс., Бульон.
25, дм. 59.
Шельтингъ Берта - Влиз., Але-
ксандровская 93, учеб. з.
Шенгутъ Роз. Андр., Кожемяц.
8, дм. 148.
Шеле Карлъ, Крещ. 22, книги,
музыка.
Шелюева Людм. Осип., Стрѣт.
12, дм. 20.
— Федос. Никол., М.-Благов.
20, дм. 53.
Шепетько Андр. Ант., подпрч.,
М.-Шяпов. 1, 288.
Шереметинскій Из. Анав., Кара-
ваевская 15, 287.
Шереметьевъ Никол. Степ., Але-
ксандровск. пл. 12, гимн.
Шереметь Алексѣй Пав., унив.

Шерманъ А. Б., Межигорс. 55,
дм. 167.
Шерминская Евг. Григ., Львов.
38, 242.
Шерминскій Из. Из., Александр.
53, 244.
— Мих. Из., Крещ. 12, 242.
Шершеневичъ Владисл. Феликс.,
полк., Кудр. пр. 10, 285.
— Стан. Феликс. подполк.
Лабораторная 19, 281.
Шестанова Ев. Андр., Черный
яръ 22, дм. 114.
Шестаковскій Игн. Амвр., Тара-
совская 28, 294.
Шестаковъ И. А., Брестъ-Литов.
шос. 4, дм. 105.
— Мих. Петр., Алексѣев. 7,
ком. общ.
— Ник. Осип. ж. дор. коло-
вня, 259.
Шефтель Алдръ Никол., гласв.
думы, Львовская 57, 231.
Шехаевъ Дм. Из., Прозор. 36,
дм. 40.
Шехтманъ Мовша Хаим., Але-
ксандровская 69, платье.
Шецнеръ Евг. Емилиан., Аннен-
ковская 1, коф.
Шейманъ Бенціанъ Як., Жилин-
ская 1, платье.
Шейнбаумъ М. Н., Боричевъ
въвозъ 11, слес.
Шидельская Авр. Карл., Жилин-
ская 35, дм. 55.
Шидловская Н. В., В - Кудряв.
33, общ.
Шидловскій Конст. Мих., Бульв.-
Кудр. 33, 214.
— П. К., Крещ. 44, опт.
Шикъ Г., Конст. 73, дм. 166.
Шилинъ Степ. Кирил., Алекс.
плоч. д. Губанова, 249.
Шиллеръ Никол. Никол. проф.,
унив., Ник.-Ботан. 8, дм. 62.
— Сиг. Игнат., Фундуклеев-
ская 66, 260.
Шило Петръ Митроф., Кудр. пр.
16, 246.
Шиловъ Тим. Гр., Лукьяновс.
проул. 22, дм. 122.
Шильцовъ Ал. Фед., Ивановская
4, дм. 17.
Шимановская Адел. Эд., Н.-Вла-
димир. 21, дм. 50.
Шимановскій Алдръ Филипп.,
прив.-доц. Фундукл. 66.
— Евген. Станисл., Банков-
ская 11, 275.
Шиманская А., Кост. пер. 5,
дм. 16.
— Анеля Мих., Михайловская
20, дм. 15.
— Викт. Вал., Б.-Дорогож. 30,
дм. 108.
— Марія Из., Рейтарская 35,
дм. 36.
— Филипина Юсиф., Кувеч.
33, дм. 49.
Шиманскій А. А., Б.-Васильков-
ская 126, зав.

— Влад. Юс., Рейтарская 32,
дм. 36.
— I. Д., Почаев. 52, дм. 169.
— Митр. Конст., Глубоч. шос.
16, дм. 112.
— Сигизм. Ант., Паньковская
10, 250.
Шимковичъ К. Г., М. Подв. 23
дм. 37.
Шиндерманъ Ник. Онис., Ко-
жемяц. 2, дм. 118.
Шининъ Из. Як., Кучмен. проу-
локъ № 1, 36, дм. 85.
Шинкаренко Из. Влад., Б.-Вас.
54, дм. 44.
Шипинскій Казим. Фелик. шт.
кап., Львовская 64, 287.
Шиптицкій И. Д., Волчій яръ
89, дм. 116.
Шипулинъ П. Ф., Б.-Житом. 23,
дм. 24.
Ширмеръ Никол. Веніам. кап.,
Дмитр. 66, 281.
Ширмъ Алдръ Людвик. Екате-
рининская 7, апт.
— Владисл. Людв., Екате-
рининская 7, апт.
Ширяева Ек. Андр., Черный
яръ 20, дм. 114.
Ширяевъ Полик. Федоров. ст.
Кіевъ 1, 258.
— Ник. Ник., Кузнечная 19,
дм. 48.
Шикаринъ Дмитр. Пик., Ива-
новская 2, 256.
Шистовскій Юс. Меч., Львов. 51,
дм. 126.
Шихманъ Г. И., Нижн. Валь 57,
дм. 154.
Шиць Евд. Из., Черный яръ 32,
дм. 114.
Шихкинъ Андр. Дан., Лева-
шевская 33.
Шихкова Мар. Карп., Стар.
Полян. 67, дм. 121.
Шихманъ Исаакъ Чефаньев.
куп., Б.-Вас. 20, дм. 41.
Шкадовскій Сила Куз., Стар.
Полян. 71, дм. 121.
Шкаревскій Сем. Дем., Кучмен.
проул. № 2, 6 дм. 86.
Шкересъ Из. Лавр., Мокрая ул.
25, дм. 85.
Шкилевичъ К., М. Мост. 34,
дм. 183.
Шкляровъ Из. Степ., Банков-
ская 11, 277, дм. 54.
Шкляръ Алдръ Григ., Софіев.
11, 287.
— Э. М., Щекавиц. 23, дм. 156.
Шкотъ Ел. Петр., Б.-Влад. 34,
дм. 32 и 35.
Шкура Зах. Вас., Притиско-
Никольск. 3, 231.
Шкуратовъ Андр. Мих., Воздви-
женская 5, дм. 147.
— Сем. Павлов., Игоревскій
проул. 14, учеб. зав.
Шкуренко Ант. Тим., Кудряв-
скій пр. 17, 222.
— Аф. Пав., Саксон. яръ 5,
дм. 117.

Шиуровъ Кон., Госпит. 4, дм. 198.
 Шиурченко Аф., Щекавиц. 55, дм. 156.
 Шапаповъ Дан., Кмитов. яръ 3, дм. 119.
 Шапакъ Юс. Никиф., Татарск. 46, дм. 117.
 — Плат. Юс., Нов. Полян. 12, дм. 124.
 Шлегель Юл. Людвиг. поруч., Александр. 13, 226.
 Шлезингеръ Альфр. Генрихов., Анненк. 1, техп. к.
 Шленнеръ Карлъ Карлов., М. Благов., 5, сапож.
 Шленчанъ О. С., Ниж. Юрков. 73, дм. 160.
 Шлейферъ Георгій Павл., Банковская 15 дм. 12, банк.
 Шлоссеръ Михалина Авг., Вер. Юрков. 36, дм. 120.
 Шлыгинъ Петръ Дм., Совск. 15, дм. 62.
 Шлягъ Петръ Каз., Ямск. 49, дм. 61.
 Шляминъ Ив. Фед., Златоустов. 5, 260.
 Шляпентохъ Рахмиель Мордк., Б.-Вас. 127, дм. 47, дрова.
 Шматовская Елена, Клов. 20, дм. 191.
 Шмелевъ Алдр. Ив., Наб. - Лыбедск. 46, 287.
 Шмигельская Мар. Ник, Биб.-Бульв. 78, дм. 83.
 Шмигельскій Максъ Макс., Почаевская 1. церкв.
 Шмидтъ Алдръ Мих., Москов. 46, дм. 187.
 — Карлъ Викент., В.-Подваль. 12, дм. 34.
 — С. А., Соф. 5, зав.
 — Францъ Юс., Рейтарская 39, 258.
 — Филиппъ Кондр., М.-Вас. 12, дм. 20, маляръ.
 — Юл. Эрн., Керосинн. 14, дм. 106.
 Шморгуновъ Петръ Платонов., прчк., М.-Васильк. 25, 293.
 Шмонинъ Никол. Пав. прч., В.-Кудряв. 4, 283.
 Шмауковская В. А., Еленов. 2, дм. 161.
 Шнарбаховскій Ник. Людвиг., ж. дор. кол. 133, 258.
 Шнель И., Крещ. 29, перч.
 Шней Мар., Павлов. проул. 11, дм. 129.
 Шнейдеръ Лев. Осип., Бессар. 7, платье
 Шнейеръ Алдръ Антон., Мар.-Благов. 111, 262.
 Шохновичъ В. О., Ярослав. 31, дм. 155.
 Шокевцовъ Н. Е., Ниж. Юрков. 63, дм. 160.
 Шолинъ Вас. Егор. Фундукле-евская 47, дм. 28.
 Шоломцикскій Ив. Григор. кап., Подв. проул. 44, 286.

Шоломовъ Аяз. Герш., Ярослав-28, платье.
 Шостановскій Игнат. Амвр., глас-ный думы, Садовая, 13, 231, дм. 51.
 Шостанъ Ефремъ Аязик. куп., Б.-Вас. 92, дм. 44.
 — Ефраимъ, Наб. - Печер. 42, дм. 199.
 — Леон., Олегов. 19, дм. 123.
 Шпаковский Ант., Конст. 5, акад.
 — Теоф. Ив., Паньковск. 14, дм. 77.
 Шпейеръ Ал-др. Анпол. ротм. М.-Благов. 111, 227.
 Шпигель И., Крещ. 27, ювел.
 Шпинель I. С., Б.-Вас. 74, часы.
 Шпигельманъ Петръ Пант., За-город. пр. 4, дм. 66.
 Шпиллеръ Ал. Логв., ген. - м. М.-Влад. 19, дм. 18.
 — Конст. Алек. поруч., М., Влад. 17, 290.
 — Серг. Алек. кап., М.-Влад. 18, 290.
 Шпилькинъ Алдр. Куз., Злато-уст. 78, дм. 131.
 Шполянскій Вас. Ипп., Глубоч.
 — Вас. Иппол., куп. Фундук. 22, дм. 27.
 Шрамкова Мар. Алдр., М.-Бла-гов. 47, дм. 54.
 Шрамковъ Ник. Иван., кап. Во-лош. 26, 287.
 Шредеръ Алдръ С., поруч. Галиц. пл. 4, 290.
 — К. Бутыш. пр. 12, дм. 190.
 — Марія, Крещ. 29.
 — Карол. Фед., Леванд. 21, дм. 189.
 — Эд. Ак. В.-Дорогож. 36, дм. 108.
 Штакельбергъ Ф. А., Эсплан. 18, общ.
 Шталь Влад. Алдр., Елизав. 7, 263.
 Штангевъ Григ. Тим., Спасск. 20, дм. 142.
 Штекмайеръ Генр. Христианов., Анненковская 7, электр.
 Штендлеръ Крещ. 15, граверь.
 Штерензонъ А. О., М. Жит. 4, типогр.
 Штефанъ И. И., Оболон. 10, 159.
 Штейнберъ Янк. Фейм., Конст. 22, ювел.
 Штейнъ Соф. Петр., Мар.-Бла-гов. 118, дм. 78.
 Штейнгель М. В., баронъ Бол. Подвальн. 5, дм. 34, 248. вина.
 — Серг. Рудольфов., баронъ. Бульв.-Кудр. 27, дм. 24.
 Штейнъ Соф. Петр., Жилин. 140, дм. 89.
 — Фед. Алдр., Паньков. 5, 255.
 Штибликъ Илья Макс., Кривой проул. 21, дм. 107.
 Штиглицъ А., Костельн. 12, пухъ.

Штильманъ Григ. Ефим., Н.-Еди-заветинская.
 — Д. Е., В.-Влад. 14, неск. кассы.
 — Анненк. 12, дм. 7.
 — Робертъ, В. Подв. 29, стекло.
 Штирль Отто Вильг., Рейт. 13.
 Штифлеръ Альфредъ Мартин., Крещ. 25, дм. 132.
 Штольдманъ Крещ. 13, обувь.
 — Викт. Франц., Борич. токъ 28, гимн.
 Штоссъ-Петрова Алдра Никол., Фундуклеев. 64, музык. уч.
 Штоферъ I. Б., Щекавиц. 44, дм. 156.
 Штука Ив. Вас., Срѣт. 13, дм. 20.
 Штыль Юс. Игн. М.-Шияпов. 10, дм. 192.
 Штраусъ Мар. Эмил., Дѣлов. 9, дм. 63.
 Шуба Владим. Степ., Институтъ-10, 263.
 Шубина Над. Андр., Предсл. 29, дм. 56.
 Шубинъ Ив. Дм., Наб.-Никол. 6, дм. 142.
 Шуваловъ Дм. Ив., Фундукл. 41, 259.
 Шудра Матв. Зах., Олегов. 25, дм. 123.
 Шульгинъ Ф. У., Крещ. пл. 1, мануф.
 — Ф. Ф., Глубоч. шос. 44, дм. 113.
 — Феоп. Юл., М.-Житом. 5, дм. 22.
 Шульжевничъ Ал-ѣй Иван. Куз-неч. 28, 276.
 Шульманъ Юс. Салом., Щека-виц. 18, банк. коит.
 — Н. Я., Крещ. 9, сукна.
 Шульцъ Алина Каэт., Пирог. 8, дм. 29,
 — Адольфъ Карл., М.-Влад. 59, Кадет. корп. димирск. 31, общ.
 — Ив. Юл., Наб.-Лыбед. 4, дм. 57.
 — Юс. Юльян., В.-Васильк. 35, дм. 46.
 — Максъ, Крещ. 27, дам. шляп.
 — Моро Викентій Ив., М.-Вла-
 — Як. Иван., Алексѣевск. 3, порт.
 — Яковъ Яков., подпор. М.-Влад. 59, 285.
 Фонъ-Шульцъ Оскаръ Карл., 293.
 Шуляченко Ник. Петр., поруч. 283.
 — етеръ Роман., полк. Печер. д. Починина 293.
 Шуминскій Юсифъ Влад. Алек-сандров. 35, 223.
 Шиммеръ Алекс. Петр., Спасск. 13, больн.
 Шумъ Тар. Ник., Волчій яръ 59 дм. 115.
 Шумякъ Мар. Вас., Дѣлов. 6, дм. 63.

Шуровъ А. Ф., Конст. 33, дм. 166, 156.
 — Мих. Ник., Безак., 11, парик.
Шуръ Шлема Мовш., Кузвеч. 51, дм. 49.
Шутинъ Андр. Ив., Мокрый пр. 26, дм. 87.
Шутковская Д. В., Татар. проул. 8, дм. 118, 117.
Щуцкій Андр. Мих., Кіаповскій пр. 8, 280.
Шушковскій Аронъ Іос., Межиг. 5, часы.

Щ

Щастный Мих. Ив., Б.-Вас. 37, дм. 46.
 — Мих. Мих., полк., Печерскъ Никольская 5, 278
Щебровъ Конст. Никиф., помощ. библ. унив.
Щегловскій Вас. Вас., Гончарн. 30, дм. 150
Щегловъ Ал-ѣй Ив., Ник.-Бот. 10.
 — Никол. Никол., Львовская 20, акад.
Щеголевъ П. И. Покров. 11. 147.
Щекотихина Уст. Ив., Жилян. 5, дм. 55.
Щелкановцева Лид. Вас., Фунд. 72, дм. 27.
Щелковъ Черновъ М., Б.-Вас. 55, дм. 46.
Щеніовскій Игн. Станис. Крещ. 12, общ.
Щепловскій Л. М., Болгар. пр. 4, дм. 158.
Щерба Влад. Степанов., Трех-святительская 8.
Щербанова Феод. Фед., Назар. 17, дм. 76.
Щербановъ Ем. Конст. Мокрый проул. 25, дм. 86.
 — Ив. Ег., Лукьян. проул. 12, дм. 121.
 — М. Е., Нижн. Валъ 23, дм. 154.
 — Тарасъ Михаил., Назарьевск. 17, 251.
Щербанъ Ек. Пант., Павл. проул. 22, дм. 130.
Щербанъ Матв. Кирил., подпор. Жилян. 21, 296.
Щербатовъ Вас. Мих., Бульв.-Кудр. 47, дм. 25.
 — кн., Ник. Бор., общ.
Щерберъ А. Ф., Нов. Поляна. 13, дм. 124.
Щербиненкова И. Я., Фундук. 59, дм. 28.
Щербинскій Як. Игнат, Дегтир-ная 8, 229.
 — Ив. Игнат., гласный думы, Тарасовская 23, 231, 241.
Щербинъ Ал-дь Рыбальск, 16, дм. 191.
Щербина Влад. Иван., Рыбаль-ская 16, гимн.
 — Ив. Никол., подполк., Лю-теранская 31, 278.

— Конст. Моис., Обсерв. пр. 1, гимн.
 — Горд. Сем., Глуб. шос. 29, дм. 112.
Щербанъ Е. Л., Кириллов. 23, дм. 163.
Щержецкая Ал-дра Вас., Бор-токъ 25, дм. 146.
Щержецкій Леонтія Григ., Лукьяновск.зданіе тюрьмы, 70.
Щетинская Варв. Ал., Ник.-Бо-тан. 14, дм. 62.
Щитковская Ан. Ник., Кадет. проул. 41, дм. 129.
Щитковскій Ив. Ив., Кадетскій пр. 41, 251.
Щукинъ Мих. Андр. Театр. 1, 261.
Щукинъ Ник. Ив., Жилянская 105, посыльн.
Щуцкій Іосифъ Антон., М.-Влад. 88, дм. 18.

Э

Эбергардтъ Каз. Ад., Наб.-Лы-бед. 57, дм. 58.
Эвенбахъ Моис. Борис., Бессар., живоп.
Эвенсонъ Сарра Макс., Десят. пр. 8.
 — Моис. Сам., Десят. пр. 8.
Эвинъ Алдръ Яков. Дмитріев.
Эгдешманъ Дм. Ник., подпоруч. Рыбальск. 16, 296.
Эгизъ Іос., Крещ. 21, табакъ.
 — И. И., Черн. грязь 5, дм. 145.
 — Фед. Осип., Черная грязь 5, табакъ.
Эдельманъ Ицка, Больш. ул. 9, дм. 89.
 — Ушеръ Пейсах., Межигор. с. д., балки.
Экземплярскій Пав. Феодор., Ан-древ. спускъ 4, уч.
Экстеръ Е. Н., гимн. соб. д., дм. 28, 233.
Эланская Ап. Иван., Овручск. 26, дм. 111.
Эланскій Степ. Вас., шт.-кап. Овручская. 26, 282.
Элисъ Алдръ Алдр., ротм. Ека-тер. 12, 214.
Эльценъ А. Н., Почаев. 32, дм. 169.
Эмагеръ Ю. Л., Бул.-Куд. 11, 24.
Энглеръ Викт. Іос., подпоруч. Эспл. пр. 7, 294.
Эпельбаумъ И. М., Б.-Васильк. 18, галант.
Эпштейнъ Илья Аркад., ф-шръ Андреевск. спускъ 28.
 — Як. Берк. куп. М.-Вас. 7, дм. 43, Крещ. 19, банк.
Эрбанъ Владисл. Августов., Ин-ститутская 14, столяръ.
Эргантъ Карлъ Вильгел., унив.
Эрлангеръ и Ко Крещ. 12, техн-кон.
Эрнестова Зоя Васил., Гимназ. 2 гимн.

Эринцъ Алдр. Фед., кап. Ми-хайл. пр. 11, 292.
Эристъ Вас. Вас., Кирилловск. 65, зав.
Эршель Леон. Дм. Дмитр. 45, учебн. з.
Эршлачева - Эршлачеванцъ Е. С., Рейтарская 4, платье
Эртель Алдръ Дмитр., М.-Влади-мирск. 8, банк.
Эсманъ Борухъ Яков., Б.-Ва-сильковск. 12, банк.
Эссенъ Федоръ Федор., Н.-Ели-зав. 6, 215.
Эслингеръ Юрій Вас., Н.-Влад. 15, 274.
Этингеръ Сем. Самуил Маринн-ско - Благовѣщ. 36, парох.
Фонъ-Эттинекъ Отто Отт., кап., Никольск. 3, 299.
Ферось Георг. Вас., Львов-ская 31, 267.
Эйленкричъ I., Бульон. 10, дм. 58
Эйсманъ Влад. Гутав., Б.-Влад. 44, дм. 32.
Эйсмонть Владис. Пав., Лева-шевская 33
Эйсмонть Стан., Островъ Трух. 13, дм. 153.
Эйхельманъ Отто Отт., проф. гласный думы, уг. Б.-Под-вальн. и М.-Влад. 231.

Ю

Южная торговля ант. тов., Кре-щат. 14.
Южно русскій машинострои-тельный заводъ, Жилян. 7.
Южно Русское Общ. торг. ант. тов., Фунд 14,
Юзвиневичъ Алдръ Фед. поруч. Б.-Васильк. д. Гольдфарба 282.
Юзышина Параск. Кир., Леванд. 15, дм. 18.
Юновъ Дмитр. Филип., Глубоч. 36, дрова.
Юковъ I. В., Оболон. 40, дм. 159.
Юрасовъ Сам. Серг., Павлов. 15, дм. 130, межев. бюро.
Юревичъ Іос. Игнат., поруч. 24, 288.
Юревичъ С., Крещ. 16, обувь.
Юрневичъ Вас. Онуфр., Львов. 83, дм. 126.
 — Игн. Вик., Дмитр. 26, дм. 132, общ.
Юрновскій, Алдръ Пет., Николь-ская 16, 277.
 — М. М., Крещ. пл. 3, мануф. дм. 53.
Юрченкова Ева, Больш. ул. 59, дм. 89.
Юрьевъ Серг. Ал-ѣев., Бассетн. 9, парик.
Юрьевичъ Стан. Павл. Крещ. 3,
Юскевичъ-Красковскій Викт. Ив., Иринеи пер. 8, дм. 36 гимн.
 — Пав. Ив., уг. Иринеи и Ми-хайл. пр. 10, дм. 36 231.

Юхневичъ А. К., Подгорн. 6, дм. 118.
 Юцевичъ Григ. Петр., М.-Благо-
 вѣщ. 59, 258.
 — Каз. Ив., Б.-Вас. 73, апт.
 Юхневичъ Алдръ, Половец. 41,
 дм. 119.
 Юшкевичъ Адрианъ Фом., кап.
 Арсенальн. д. Резунова, 293.
 Юшковъ Мих. Ал-др. Николь-
 ская 16, 279.
 Ющинскій Крещ. 25, ювел.

Я.

Яворская Ан. Степ., Н.-Елиз. 39,
 дм. 33.
 — С. М., Песочный проул. 17,
 дм. 107.
 Яворскій Онуфр. Викт., Брат-
 ская ул. д. Братства.
 стр. общ.
 — Влад. Полик., подпоруч.,
 Елизав. 39, 291.
 — Инпол. Рафаил., Малая-
 Влад. 69, дм. 19.
 — Плат. Ив., Кадетскій про-
 ул. 25, 226.
 Ягимовскій Ферд. Авг., Кадет.
 проул. 23, дм. 129.
 Ягодна Д., Б.-Мост. 17, дм. 183.
 — Т., Б.-Мост. 19, дм. 184.
 Язева Лид. Як., Назарьев. 21,
 дм. 76.
 Языковъ Алдръ Никол., Куд-
 рявскій пр. 16, вино.
 Якимовичъ Як. Никиф., Н.-Вла-
 дим. 11, дм. 50.
 Який І., Садовая 1, банк.
 Якобсонъ Ф., Б.-Васильков. 10,
 табакъ.
 Яковенко Дм. Гавр., Гончар. 34,
 дм. 150.
 Яковлева Екат. Ант., Елиз. 5, уч.
 — Екат. Евлам., Воздвиж. 35,
 дм. 147.
 — Домн. Ксен., Совск. 30, дм. 62.
 — Матр. Евдоким. М.-Михайл.
 пр. 10, дм. 193.
 Яковлевъ Крещ. 45, гастр.
 — Бор. Як., Иванов. 57, гимн.
 — Вас. Ив., Тарас. 22, 291.
 — В. Н., Бор. взвозъ 11, дм. 146.
 — Григ. Ив., Нов. Полян. 34,
 дм. 124.
 — И. А., Волчій яръ 1, дм. 116.
 — Ив. Вас., Дѣлов. 22, стекло.
 — Ив. Ефимов., шт.-кап., Сов-
 ская 30, 282.
 — Мих. Мих., полк., Б.-Жито-
 мирская 19, воен. уч.
 — Ник. Ал., Глубоч. шос. 17,
 дм. 112.
 — Ник. Вас., Александр. 28,
 дм. 136.
 — Ник. Ив., Бутышевъ пр. 25,
 дм. 190.
 Яковленко Леонт. Андр., Крещат-
 тикская пл. 6, гост.
 Яковская Ел. Каз., Львовск. 9,
 дм. 26.

Якубенко Ал., Фед. М.-Благ. 69,
 дм. 54.
 Якубовичъ Игн. Яков., Мокрый
 проул. 17, дм. 86.
 — Конст. Фодор., М.-Влад. 5,
 реал. уч.
 Якубовская Мар. Мод., Злато-
 уст. 11, дм. 135.
 Якубовскій И. П., Еленов. 12,
 дм. 161.
 — Ром. Ив., Набер.-Никол. 4,
 дм. 142.
 Яломковичъ Гершъ Іос., Кара-
 ваевская 2, кровати.
 Янашъ А., Крещат. 8, тех. к.
 Яндроловскій Митроф. Фед., кап.,
 Эсплан. 8, 295.
 Янишевскій Назаръ Ник., Жи-
 лянская 140, сапож.
 — Петръ Аркад., Б. Житом. 6
 — Эрастъ Аркад., Кудрявскій
 пр. 19, 244.
 Яницкій Фед. Федос., Львовская
 44, 279.
 Янковскій Конст., Шулявка зда-
 ніе ц.-приход. школы, 250.
 Янкевичъ Евг. Ник., Назарьев. 7,
 дм. 76.
 — Леон. Іос., Песочный про-
 ул. 14, дм. 107.
 Янковская Марія Март., Банк. 9,
 дм. 10.
 Янковскій Матвѣй Степ., Б.-Ва-
 сильковск. 82, дм. 44.
 — Нотка Абелев., Бессараб. 3,
 парик.
 — Порф. Іос., Обсерват. про-
 ул. 11, дм. 127.
 Яновичева Матр. Вас., Крив. про-
 ул. 9, дм. 107.
 Яновская Над. Павл., Овруч. 22,
 дм. 111.
 — Сура Евновна, М.-Вас. 14,
 дм. 42.
 Яновскій Ник. Мих., подполк.,
 Леванд. 3, 295.
 — Ф. Г., Леваш. 33, больн.
 Янонъ Самуиль Алдр., Кудряв-
 скій пр. 15, 232.
 Янушевскій Вячесл. А., поруч.
 М.-Влад. 49, гимн.
 — П., Софievская 6, ювел.
 — Халиль Тамерл., подпоруч.
 Борщаговская 4, 284.
 Янушкевичъ Викент. Казимир.,
 Александр. 17, банк.
 Янченко Вас. Ив., Мокрый про-
 ул. 18, дм. 87.
 — Ю. К., Брюх. пр. 10, дм. 158.
 Яншевская Анпол. Корн. Куд-
 рявск. пр. 10, дм. 157.
 Ярчевская Алдр. Леон., Б. До-
 рогож. 40, дм. 108.
 Ярмоленко Дмит. Фед., Кадет.
 проул. 44, дм. 129.
 Яриной Сем. Мих., уг. Фундук
 и Пироговской 1, больн.
 Ярославскій К. П., Андреевскій
 сцускъ 18, ювел.
 Ярославскій Исаакъ Леон., Мал.
 Влад. 18, дм. 17.

Яроцкая А. А., Иван. 87, дм. 131.
 Яроцкій И. С., Стар. Полян. 47,
 дм. 120.
 — Н. И., Львов. пл. 10, дм. 25.
 — Серг. Вас., Троиц. пр. 218.
 Ярошевичъ С. И., Яросл. 12, дм. 155.
 Ярошенко Г. Д., Н. Юр. 53, дм. 160.
 Ярошинская Карол. Владислав.,
 Крещ. 12, дм. 13, 15.
 Ярошинскій Валер. Генрих., М.-
 Жит. 6, строит. общ.
 Ярцовъ Конст. Евст., Стар. По-
 лян. 32, дм. 121.
 Ясевичъ Д. Я., Львов. 39, дм. 126.
 — Вас. Домет., зд. присут.
 мѣсть 217.
 Ясенецкій-Войно, Іос. Пет., инк.,
 зд. воен., мукомольни. 270.
 — Фелик. Станисл., Александр-
 ровская 93, стр. общ.
 Ясинская Ан. Алдр., Кадетскій
 проул. 26, дм. 129.
 Ясинскій Алдръ Африк., Н.-Вла-
 дим. 10, 278.
 — Владисл. Пав., прч., Дмит-
 рievская 80, 283.
 — Іос. Ант., Н.-Влад. 32, дм. 50.
 — Мих. Ник., унив.
 Ясирскій Ник. Павл., Б.-Жито-
 мiрская, больн.
 Яскевичъ Ольга Алдр., Рейт. 24,
 дм. 36.
 — Ник. Ив., Б.-Подв. 28, дм. 35.
 Яскульскій Владис., Вер. Юрк. 28,
 дм. 120.
 Ясногурскій Филиппъ Норбертов.,
 Львов. 52, дм. 125.
 Яснопольскій Ник. Петр., проф.
 унив., М.-Влад. 64.
 Яссирскій Никол. Павл., гласн.
 думы, Ниж.-Влад. 9, дм. 231.
 Ястребовъ М., Вознесен. сп. 13,
 дм. 126, акад.
 Ястржембскій Никол. Эдуард.,
 М.-Благов. 41, 260.
 Ясько Г. Сав., Б.-Вас. 63, дм. 46.
 Яхлесь Левъ Марк., Пирогов-
 ская 11, 259.
 Яхнеръ Степ. Авг., Прор. 5, общ.
 Яхновичъ Крещ. 25, ювел.
 Яхновъ Дм. Ал., Стрѣлецкая 4.
 Яхтинфельдъ Никол. Николаев.,
 подпор. Миллион. 14, 246.
 Яценко Ив. Як., Воздв. 74, 226.
 — Пав. Алдр., Унив. сп. 11, 245.
 Яцентовскій Антон. Сав., Волош-
 ская 14, дм. 142, апт.
 Яциневичъ Як. М., Трехс. 4, 251.
 Яцковская І. В., Б.-Владим. 12,
 дм. 32.
 Яцковскій Стан., Елиз. 7, дм. 8.
 Ячевская Елена-Корнелия Людв.
 Б.-Влад. 38, дм. 32.
 Ячевскій Ив. Д. Б. - Житом. 22,
 дм. 23.
 Яченевскій Станис. Стан., Ива-
 новская 26, дм. 130.
 Ячицкая Лид. Ив., Михайлов
 проул. 3, дм. 38.
 Ячицкий К. А., Дмитр. 8, дм. 8.
 Ящуржинскій Викт., Кирил. 32,
 2-я гимн.

СЕРБИНОВСКІЯ
КАМЕННО-УГОЛЬНЫЯ КОПИ
П. Д. НОВОВА.

Бахмутскаго уѣзда, ст. Лоскутовка Ю.-В. ж. д.

УГОЛЬ ПАРОВИЧНЫЙ
ПЛАМЕННЫЙ СПЕКАЮЩИЙСЯ.

Анализы Харьковского Технологического Института:

	Пласть №. 1.	№. 2.	№. 3.
Золы	1,92	2,10	4,15
Сѣры	1,21	1,64	1,08
Азота	1,82	0,96	1,20
Водорода	5,20	5,79	4,83
Углерода	80,03	81,30	73,23
Кислорода	9,82	8,21	10,84
Кокса	66,19	65,57	63,10
Летуч. органич. вещ.	36,20	34,43	31,69
Не летуч. органич. вещ.	60,67	61,83	58,41
Нагрѣват. способность	7852	8053	8100
1 фунтомъ выпариваетъ воды	12,33	12,64	11,74

Продажа вагонами.

Банкирскій домъ П. Д. НОВОВА, въ Харьковѣ.



Москва



1882 г.

Ниж.-Новгор.



1896 г.

**КИЕВСКАЯ КОНТОРА
ПРЕДСТАВИТЕЛЬСТВА
МЕХАНИЧЕСКИХЪ ЗАВОДОВЪ**

БОРМАНЪ ШВЕДЕ И К^о

Николаевская улица, № 11, домъ Работника.

Устраиваетъ сахарные, рафинадные, винокуренные, спирто-
очистительные и другіе заводы,

и изготовляетъ всѣ нужные для нихъ аппараты и сна-
ряды.

Паровые котлы Корнвалійскіе, Фэрберна и другіе.

Водотрубные котлы Штейнмюлера.

Водоочистительные аппараты системы Дерюмо.

*Всѣ работы входящія въ область желѣзно-котель-
наго и мѣдно-котельнаго дѣла.*

МЫЛО ДЛЯ БѢЛЫЯ

киевского мыловаренного завода

магистра фармаціи

А. В. ЗЕЙДЕЛЯ

1. Чистое жировое. 2. Керосиновое.

Приготовлено безъ примѣсей изъ первосортныхъ жировъ безъ примѣси смолы, а также безъ всякой подкраски. Оно желтоватаго цвѣта, сильно пѣнится, не портитъ бѣлья, не придаетъ ему ни желтизны, ни дурного запаха, и на 30%—40% экономнѣе, а вслѣдствіе этого дешевле за урядныхъ сортовъ мыла. Чистое жировое мыло обладаетъ пріятнымъ миндальнымъ запахомъ. Керосиновое мыло служитъ исключительно для бѣлья, въ особенности для очень грязнаго и для мытья бѣлья больныхъ, которое оно дезинфицируетъ. Всякій фунтовый кусокъ чистаго жироваго и керосиноваго мыла снабженъ именованнымъ штемпелемъ, на что слѣдуетъ обратить вниманіе, въ виду появившихся въ торговлѣ поддѣлокъ и подражаній.

ИЗЪ

Серебряныхъ и бронзовыхъ издѣлій О. В. ШПЛИНКИНА

изъ С.-Петербурга.

Исполняю заказы церковной и домашней утвари: пашкадила, ставники, налестольныя одѣянія ризы для иконъ, ковчеги, хоругвы, люстры, канделябры и корпуса для часовъ и разныя кабинетныя принадлежности.

Исполняю художественную чеканку на золото, серебро и бронзу гальванопластика, нарощеніе металлами, снимки копій, оригиналовъ съ древнихъ вещей покрываю металлами, чугунъ, цинкъ, желѣзо, стекло, дерево. Золоченіе черезъ огонь гальванопластически, прочное серебреніе столовой посуды для гостинницъ и ресторановъ, никелированіе, луженіе, бронзирваніе, оксидированіе, исполняю означенные заказы специально и добросовѣстно по уменьшеннымъ цѣнамъ.

Любителямъ изящныхъ работъ прошу обращаться въ мою мастерскую Киевъ, Б.-Васильковская улица, домъ № 32.

Съ почтеніемъ О. ШПЛИНКИНЪ.

ANTIQUITES ET BIJOUTERIE

А. Я. Золотницкій

Киевъ, Крещатинъ № 23 противъ „Грандъ Отель“ Телефонъ № 386.

Покупка и продажа древнихъ и рѣдкихъ вещей, брилліантовъ цвѣтныхъ камней, жемчуга, картинъ, разнаго фарфора, серебра, бронзы, эмалированныхъ золотыхъ и серебряныхъ вещей, кружевъ, матерій, ковровъ, мебели съ бронзой, мраморныхъ и слоновой кости вещей и проч.

При магазинѣ отдѣлъ новыхъ въ большомъ выборѣ брилліантовыхъ, золотыхъ и серебряныхъ вещей и карманныхъ часовъ.

ЦѢНЫ УМѢРЕННЫЯ.

АНТИКВАРІЙ И БРИЛЛІАНТЫ.



ИКОНОСТАСНАЯ МАСТЕРСКАЯ

А. И. МУРАШКО

Существуетъ съ 1827 г. да.

Сотрудникъ по Владимірскому Собору принимаетъ на себя всякаго рода Иконостасныя работы живописи, рѣзбы рамъ, столярную и позолотную работу отдѣлокъ живописью и фресками **СТѢНЪ ХРАМОВЪ**

Уплата за значительные заказы можетъ быть производима по частямъ съ разсрочкой.

ВЪ КИЕВѢ, М.-Житомирская соб. домъ № 14.



СПЕЦИАЛ. МАСТЕРСКАЯ

Художественной мебели

ВЛАДИМИРА РОЖНЕЦКАГО

въ Лукьяновск. участкѣ по Глубочицкому шоссе № 9, въ Кіевѣ.

Единственная мастерская мебели въ Кіевѣ, гдѣ производится мебель дѣйствительно чистой отдѣлки аккуратнаго проведения и строчной выдержки стиля. Принимается на меблировку комнатъ, столовыхъ, спаленъ, на устройство парадныхъ дверей, навѣсей, цѣлыхъ конторъ, аптекъ, магазиновъ и вообще, всякое внутреннее устройство въ каждомъ стилѣ на западъ ходищемъ, какъ ренессансъ роково, Людвиговъ XIV, XV, XVI, эмиръ и т. п. Также принимаются заказы на разныя рамы, фигуры, орнаменты, филанки, шкатулки, гербы, консоли, постументы, ширмы и вообще на какое-либо художественное произведение, или украшеніе по деревянной части.

На всѣ заказныя работы обращается особое вниманіе и исполняются добросовѣстно и по самымъ умѣреннымъ цѣнамъ. Смѣты также на скацы и планы высылаются бесплатно.

Съ почтеніемъ В. РОЖНЕЦКІЙ

М а с т е р с к а я ДАМСКИХЪ ВЕРХНИХЪ ПЛАТЬЕВЪ и ВЫХОДНЫХЪ КОСТЮМОВЪ П. СЕЛЬЦЕРА.

Кіевъ, Прорѣзная у. д. Добрынина № 22.

Милостивая Государыня!

Имѣя 5 лѣтъ мастерскую дамскихъ верхнихъ платьевъ по Лютеранской ул., въ домѣ Биска и пріобрѣвши громадный континентъ заказчицъ, я въ виду тѣсноты помѣщенія перешелъ въ другое болѣе обширное помѣщеніе на Прорѣзную ул. д. Добрынина № 22.

Всестороннее знаніе своей специальности въ связи съ основательнымъ пониманіемъ вкусовъ г-жъ заказчицъ и скорымъ и изящнымъ выполненіемъ заказовъ, позволяетъ мнѣ надѣяться, что Вы, М. Г. удостоите меня своимъ благосклоннымъ заказомъ.

Всѣ заказы моего личнаго кроя исполняются въ собственной мастерской подъ моимъ наблюденіемъ Крой новѣйшій. Заказы выполняются по послѣднимъ парижскимъ фасонамъ.

Съ глубочайшимъ почтен. П. Сельцеръ.

Р. С. За блестящее выполненіе заказовъ фирма моя удостоена многочисленныхъ благодарностей отъ г-жъ заказчицъ.

Фирма моя отдѣленъ въ г. Кіевѣ не имѣетъ.



Магазинъ и мастерская
О Б У В И

И. Г. Гальперта

Кіевъ, Прорѣзная ул. д. Барскаго № 19.

Фирма существуетъ съ 1887 года и удост. НАГРАДЫ на Кіевской Сельско-Хозяйственной и Промышленной Выставкѣ 1897 г.

Имѣется постоянный выборъ всевозможной обуви мужской, дамской и дѣтской, издѣлія собственной мастерской находящейся при магазинѣ, а также принимаются заказы на вновь изобрѣтенную мною обувь безъ шва и съ сокращеннымъ швомъ.

Преимущество означенной обуви противъ обыкновенной: 1) Швы изолированы, 2) Ноги освобождены отъ всѣхъ швовъ и 3) Фасонъ получается изящней обыкновеннаго.

Художественная
кузн. Люстры и т. п.

Этюдомел. Власарноб ЗАВВДДЕННЕН

Художественные
кузн. Фонари и т. п.

Художественных Кузнечных Работъ

КАРТА МЕЙЕРА

№ 59. Большая-Васильковская № 59.

СПЕЦИАЛЬНОСТЬ: Оранжеви, Лѣстницы, Ворота, Балконы и т. п.

РЫШЕТКИ и КРЕСТЫ для КЛАДБИЩЪ. БОЛЬШОЙ ВЫБОРЪ.

.....

Фантастическія
кузнечныя Работы.

Рисунки даются
бесплатно.

„РИМЪ“

Кіевъ, Б-Владимірская, № 25, противъ Софійскаго собора.

Меблированныя комнаты расположены въ самомъ центрѣ города: рядомъ съ почтою и телеграфомъ, вблизи присутственныхъ мѣстъ, духовной консисторіи, адресаго стола, всѣхъ учебныхъ заведеній: гимназій, университета, клиники, вблизи Крещатика и всѣхъ торговыхъ и биржевыхъ фирмъ.

Хорошо и удобно обставленныя.

Не дорогія и вполнѣ приличныя
Остановка у электрическаго трамвая.

Ф. С. ГОЛОВИЧЪ

КІЕВЪ

Представитель на всю южную Россію Берлинской фабрики. Мази для чистки всѣхъ металовъ. **НАНОНЪ** фирмы Г. и А. Люблинскихъ

Оптовый складъ бакалейныхъ коллоніальныхъ и рыбныхъ товаровъ газокалильныхъ горѣлокъ **звѣзда** для газа, сѣтки собственного производства и выжиганія. Распредѣлители для всѣхъ торговыхъ дѣлъ, и пищебумажныхъ магазиновъ, галантерейныхъ товаровъ, кожанной выдѣлки бижутерія и шелкъ для вышиванія и проч.

Крещат № 42, Фундук. ул. во дв. на лѣво.

СПЕЦІАЛЬНАЯ МАСТЕРСКАЯ

ДАМСКИХЪ ВЕРХНИХЪ ПЛАТЬЕВЪ

С. ГУТМАНОВИЧЪ

ВЪ КІЕВѢ,

Лютеранская улица, домъ Попова № 2-й Бель-Этажъ.

Принимаю заказы всевозможныхъ дамскихъ нарядовъ: ротондъ, шубы, пальто, накидки, костюмы амазонки и сорти-дебали.

Заказы исполняются аккуратно и въ срокъ.

ЖИВОПИСНО-МАЛЯРНАЯ
МАСТЕРСКАЯ

Г. И. РОДЗИНА

КІЕВЪ,

№ 39. Б.-Васильковская № 39.

Выполняю всевозможныя живописныя и малярныя работы по заграничнымъ рисункамъ, вывѣски, роспись потолковъ и оклейка комнатъ. Аккуратно и въ срокъ, въ городъ и въ провинціи.

С.-ПЕТЕРБУРГСКОЕ БЮРО

ПОХОРОННЫХЪ ПРОЦЕССИЙ

Н. Ф. ВЕРЕДЕНКО

Въ Кіевѣ, Б.-Васильковская ул., д. Попова, № 5, рядомъ съ гост. „Оріонъ.“

Бюро принимаетъ полныя похоронныя процессіи: гробъ, колесница съ прислугой отъ 10 руб. и дороже. При Бюро имѣется большой выборъ металлическихъ и никелированныхъ гробовъ русскихъ и заграничныхъ фабрикъ, большіе отъ 40 руб., малые отъ 10 рублей и дороже, а также деревянные отъ 1 рубля.

КОЛЕСНИЦЫ на ГУТТАПЕРЧЕВЫХЪ ШИНАХЪ 1, 2 и 3 КЛАССА.

Большой выборъ металлическихъ **ВѢНКОВЪ** отъ 1 руб. и болѣе.

ПАРЧА ОТЪ 1 руб. 50 коп **АРШИНЪ**.

←+ Заказы исполняются аккуратно и добросовѣстно. +→

ЦѢНЫ ВНѢ ВСЯКОЙ КОНКУРЕНЦИИ, дешевле всѣхъ кіевскихъ Конторъ.

Прошу обращать вниманіе на точный адресъ.

Фабрика и Складъ

В. Левицкаго

МЕБЕЛИ

на Желявской ул., № 37. соб. домъ.

Въ большомъ разнообразномъ выборѣ

ИМѢЕТСЯ всевозможная мебель: спальная, столовая, гостинная, кабинетная и проч. Разнаго стиля выполняетъ только на соб. фабрикѣ. Покорнѣйше прошу почтеннѣйшую публику посѣтить мой складъ хотя-бы безъ нужды покупки.

КАНАТНОЕ ЗАВЕДЕНІЕ

Карла

ЦИММЕРМАНА

Существуетъ съ 1872 г.

Кіевъ, Шулявка, домъ № 4-й.

Принимаю заказы на разнаго рода

КАНАТЫ и ПАСЫ

ДЛЯ

сахарныхъ фабрикъ и мельницъ.

ЦѢНЫ УМѢРЕННЫЯ.

Утверждено Министерством Внутренних Дѣлъ

МУЗЫКАЛЬНОЕ УЧИЛИЩЕ

М. К. ЛЪСНЕВИЧЪ-НОСОВОЙ

Михайловская улица д. № 16:

Предметы преподаванія: игра на фортепіано, на скрипкѣ, пѣніе, теорія музыки, гармонія, контрапунктъ, музыкальныя формы, инструментовка, исторія музыки, транспонировка, эстетика,

Программа въ объемѣ курса консерваторій.

Годичная плата **100** рублей.

Гостинница „СТАРАЯ ЖЕЛЕНА“

Кіевъ, Софійская улица соб. домъ Михельсона № 27.

36 вновь отремонтированныхъ и прекрасно меблированныхъ комнатъ, цѣною въ сутки отъ **60** коп. до **5** руб. и помѣсячно съ полнымъ пенсіономъ отъ **30** руб. При гостинницѣ Телеграфъ.

Почта. Самая здоровая мѣстность Кіева.

Содержатель **И. И. Мозертъ**.

ХУДОЖЕСТВЕННАЯ МАСТЕРСКАЯ

ИКОНОПИСНЫХЪ и ИКОНОСТАСНЫХЪ РАБОТЪ

П. Е. МАЛИКОВА.

Исполняетъ устройство **Иконостасовъ** новыхъ и передѣлка старыхъ, роспись Церквей **иконной** живописью и орнаментами.

При большихъ заказахъ допускается разсрочка.

Мастерская существуетъ съ **1870** г.

Кіевъ, Вознесенскій спускъ № 35-й бывш. 29.

Ю. Н. СЛОНИМСКІЙ

Кіевъ, Набережно-Крещатицкая.

Продажа **мѣшковъ, брезентовъ, рогожи, цыновки, канатовъ, веровокъ** и сахарнаго шпагата, готовые и по заказу изъ соб. канатнаго заведенія, въ м. Броварахъ Черн. губ.

Адресъ Кіевъ, Ю. Н. **Слонимскій**. Телеф. № 2141.



Кіевское Отдѣленіе Конторы
МОРОХОВЕЦЪ

Промышленныя и фабрично-заводскія печи и трубы для различныхъ производствъ.

Известково-обжигательныя, кирпиче-известе-обжигат., стеклоплавильныя, газовыя (ретортныя) фарфоровыя, цементныя, керамиковыя и др. какъ съ простыми очагами, такъ и съ генераторами (примѣненіе рекуператоровъ и регенераторовъ).

Устройство отопленія и вентиляціи зданій различныхъ системъ.
Фундукл. № 31. Телефонъ № 835.

Московскій Посудный Магазинъ

Ф. Н. ЗВОННИКОВА

въ Кіевѣ.

Больш.-Васильк. № 12, д. Семидени.

Чайныя и Столовые Сервизы, Фарфоръ, Фаянсъ, Хрусталь, Русскихъ и загранич. фабрикъ. Лампы и ламповыя принадлеж.: Керосинъ, пиронафтъ, Лампадное масло лучшихъ сортовъ. Желѣзная Эмалированная посуда, керасиновыя и бензиновыя кухни. Ножи, подносы, бронза, мельхеоръ и разныя хозяйственныя принадлежности.

Починка и передѣлка Лампъ и друг. предметовъ.

Магазинъ и Мастерская

П. Я. РИЦОЛЛАТТИ въ Кіевѣ,

Большая-Васильк. ул., д. Гольдфарба, № 23 (противъ Шулявской ул.) и собств. д. № 32.

Постоянно въ большомъ выборѣ мраморныя, лабрадорныя и гранитныя памятники. Желѣзныя ограды и кресты. Металлическія вѣнки, ступени для лѣстницъ, плиты для половъ и подоконниковъ. Лабрадоръ и мраморъ въ неотдѣланномъ видѣ и пр. и пр., а также принимаются заказы на таковыя, въ городѣ и окрестностяхъ по самымъ умереннымъ цѣнамъ.

Магазинъ Памятниковъ

и художественная мастерская
Мраморныхъ, Гранитныхъ и Лабрадоровыхъ
издѣлій

А. Д. РОССИ,

Кіевъ, Крещатикъ д. Оглоблина № 10.

Фабрика: Набережная-Лыбедская
собств. домъ № 36.

Существуетъ съ 1870 года.

Исполненныя мною мраморныя работы въ соборѣ св. Владиміра достаточно рекоменд. мою фирму.

Напильное заведеніе

А. ЗЕЛЕ

въ Кіевѣ. Бульонская ул. соб. д. № 4

Существуетъ съ 1865 г.

Принимаются заказы на перестѣчку старыхъ напильниковъ и изготовленіе новыхъ изъ самой лучшей англійской стали.

Прейсъ-курранты высылаются по первому требованію franco.

ЖЖ *вѣкъ.*

Составляется
АДРЕСНАЯ и СПРАВОЧНАЯ КНИГА
„ВЕСЬ КІЕВЪ“
на 1900 годъ.

ПРИНИМАЮТСЯ ОБЪЯВЛЕНІЯ для помѣщенія въ
справочныхъ изданіяхъ и развѣски на желѣзныхъ дорогахъ.
ВЪ КОНТОРѢ

М. Л. РАДОМИНСКАГО и А. А. РОГОЗИНСКАГО.

35 ЛЬВОВСКАЯ 35

КОНТРАГЕНСТВО
Россійскихъ Желѣзныхъ Дорогъ
М. Л. Радоминскаго и А. А. Рогозинскаго
ИСКЛЮЧИТЕЛЬНОЕ
право развѣски частныхъ объяв-
леній и плакатовъ на станціяхъ
Юго-Зап. Жел. Дорогъ
и въ вагонахъ Кіев. Эл. Жел. Д.

СПРАВОЧНЫЯ ИЗДАНІЯ
М. Л. Радоминскаго и А. А. Рогозинскаго
„ВЕСЬ КІЕВЪ“
„Путеводитель по Сибири“
„Контрактная Книжка“
и друг.
Секрет. Контраген. С. Р. Глуховскій.

Гостиница **ФЛОРЕНЦІЯ** *въ Кіевѣ.*

Александровская ул. домъ Бурака № 41, четвертый домъ отъ угла Крещатика,
противъ Царскаго Сада и Шато-де-Флеръ.

ГОСТИНИЦА РАСПОЛОЖЕНА:

вблизи учебныхъ заведеній, Присутственныхъ мѣстъ, Государственнаго Банка,
Биржеваго зала, городской Думы, частныхъ Банковъ, мѣняльныхъ Конторъ
и промышленныхъ Заведеній.

Съ 20 Іюня 1898 года перешла къ другому лицу, заново отремонтированная,
съ ваннами, телефономъ и всѣми удобствами для гг. приѣзжающихъ.

При Гостиницѣ имѣется хорошая кухня.

Номера суточно отъ 50 коп., мѣсячно отъ 12 руб.



ФАБРИКА

АРМАТУРЪ И ЛИТЕЙНАЯ



Е. Р. ГРУТМАНА,

Кіевъ. Кузвечная ул., соб. домъ № 57-59

Телефонъ № 804.



Принимаетъ всевозможные заказы

НА

АРМАТУРУ И ЛИТЬЕ.



Арматура имѣется постоянно на складѣ.



ТРОИЦКІЯ БАНИ

ГАЛИЦКІЯ БАНИ

Лѣтнее купанье Б.-Васильк. ул. |
Троицкій базарь.

Уголь Жилянскоі и Степа-
новскоі улицъ.

**Федора Ивановича
ПОЛЛАКА**

Вновь отремонтированныя съ артезианскою водою и электрическимъ освѣщеніемъ открыты ежедневно.

ВОДОЛЕЧЕБНОЕ ЗАВЕДЕНІЕ

при Троицкихъ баняхъ
арендуемое и завѣдуемое

Л. В. ПАХОМОВЫМЪ

со всѣми новѣйш. приспособленіями, электричество, массажъ, лечебныя ванны и леченіе сжатымъ и разраженнымъ воздухомъ.

Колбасное и кишечное заведеніе

Ф. Нв. Поллакъ

Деміевка, собст. домъ.

При заказѣ въ 25 руб. и выше 15% уступки.

Высылаю заказы по наложеннымъ платежамъ.

ЧАЙНЫЙ МАГАЗИНЪ

Сухопутный чай.

„РОССІЯ“

Иркутской Таможни.

ВАСИЛІЯ ЯКОВЛЕВИЧА *Батракова.*

Кіевъ, Большая-Васильковская д. № 13, (близъ Крещатика).



Телефонъ № 492. ВЪ КІЕВѢ Телефонъ № 492.

ВНОВЬ ОТКРЫТЫЯ МЕБЛИРОВАННЫЯ КОМНАТЫ

„ДАГМАРЪ“

вблизи Крещатика, уголъ Б.-Васильковской и Рогнѣдинской
улицъ домъ № 15.

Заново отдѣланы и прилично обставлены.

Цѣны весьма УМѢРЕННЫЯ. Прислуга опытная и предупредительная.

ИМѢЕТСЯ ВАННА.

Адресъ для писемъ и телеграммъ: КІЕВЪ „ДАГМАРЪ.“





Алексе́евское Торнопромышленное

ОБЩЕСТВО

(Донецкій Каменноугольный
Бассейнъ)

ПРЕДЛАГАЕТЪ

Каменный уголь рядовой, гроко-
ченный и мытый **Антрацитъ** и
Коксъ.

Обращаться: въ ПРАВЛЕНІЕ въ ХАРЬКОВЪ, Никол. площадь,
домъ Харьковскаго Земельнаго Банка.

Московское, Кіевское и Рдесское.

